ЧII 1

08/283
02.03.2016

УКРАЇНА
ПЕЧЕРСЬКА РАЙОННА В МІСТІ КИЄВІ
ДЕРЖАВНА АДМІНІСТРАЦІЯ

вул. Суворова, 15, м. Київ, 01010, тел. (044) 280-89-12. факс (044) 280-40-96
e-mail: letter@pechrda.gov.ua, web-сайт: pechersk.kievcity.gov.ua, код ЄДРПОУ 37401206

01.03.2016 № 105/01-512/В-04

На № від

Київська міська рада
01.03.2016 № **08/3543**

Голові постійної комісії
Київради з питань власності
Антонєнку Л. В.

Шановний Леоніде Васильовичу !

До Печерської районної в місті Києві державної адміністрації звернулось товариство з обмеженою відповідальністю «Віра – Конті Прем'єр» щодо надання в орендне користування у термін на 2 роки 364 дні нежитлові приміщення на першому поверсі, площею 91,6 кв. м в будинку № 15 на вулиці Суворова (приміщення Печерської райдержадміністрації) для розміщення їдальні, яка не здійснює продаж товарів підакцизної групи (з реалізацією готової продукції з можливим підігрівом); використання об'єкта оренди в робочі дні установи з 11.00 до 15.00 години, терміном на 2 роки 364 дні.

Після надходження повного пакету документів від товариства з обмеженою відповідальністю «Перша чарівна скриня», у газеті „Хрещатик" та на офіційному веб – порталі Київської міської державної адміністрації, на сайті Печерської районної в місті Києві державної адміністрації було розміщене оголошення про намір Печерської районної в місті Києві державної адміністрації передати в оренду нежитлові приміщення першого поверху, які знаходяться на балансі Печерської районної в місті Києві державної адміністрації, щодо яких надійшла заява з наміром оренди, загальною площею 91,6 кв. м першого поверху в будинку № 15 на вулиці Суворова для розміщення їдальні, яка не здійснює продаж товарів підакцизної групи (з реалізацією готової продукції з можливим підігрівом); використання об'єкта оренди в робочі дні установи дні з 11.00 до 15.00 години, терміном на 2 роки 364.

В результаті вивчення попиту на оренду зазначених приміщень, крім товариства з обмеженою відповідальністю «Віра – Конті Прем'єр» до Печерської районної в місті Києві державної адміністрації подані ще заяви від фізичних осіб – підприємців Новікової І. П., Вітченко В. І., Дімітровій Т. В.

Враховуючи викладене, а також відповідно до рішення Київської міської ради від 21.04.2015 №415/1280 „Про затвердження Положення про оренду

майна територіальної громади міста Києва", Печерська районна в місті Києві державна адміністрація звертається до Вас з проханням винести на розгляд і погодження постійній комісії Київради з питань власності проведення конкурсу на нежитлові приміщення першого поверху, загальною площею 91,6 кв. м за адресою: м. Київ, вул. Суворова, 15, для розміщення їдальні, яка не здійснює продаж товарів підакцизної групи (з реалізацією готової продукції з можливим підігрівом), використання об'єкта оренди в робочі дні установи з 11.00 до 15.00 години, терміном на 2 роки 364 дні.

З повагою

Виконуючий обов'язки першого заступника голови В. Попов

Литвинова 280-15-39

Об'єкт комунальної власності територіальної громади міста Києва, який пропонується надати в орендне користування на конкурсних засадах

№ п/п	Адреса об'єкта нерухомості, характеристика об'єкта оренди та площа, кв. м.	Призначення, за яким вивчався попит на зазначене приміщення	Ставка орендної плати за якою вивчався попит у %	Стартова орендна плата у грн(стартова)	Строк на який пропонується укладання договору оренди	Ухвалили:
1	2	3	4	5	6	7
ОРЕНДОДАВЕЦЬ – ПЕЧЕРСЬКА РАЙОННА В МІСТІ КИЄВІ ДЕРЖАВНА АДМІНІСТРАЦІЯ						
БАЛАНСОУТРИМУВАЧ – ПЕЧЕРСЬКА РАЙОННА В МІСТІ КИЄВІ ДЕРЖАВНА АДМІНІСТРАЦІЯ						
1	Суворова, 15 (приміщення Печерської районної в місті Києві державної адміністрації) нежитлове приміщення першого поверху (приміщення їдальні з обладнанням) Площа, кв. м – 91,6	для розміщення їдальні, яка не здійснює продаж товарів підакцизної групи (з реалізацією готової продукції з можливим підігрівом)	6 %	3531,44	2 роки 364 дні, використання об'єкта оренди в робочі дні установи дні з 11.00 до 15.00 години.	Надати дозвіл

Виконуючий обов'язки першого заступника голови

В. Попов

Литвинова 280- 15-39

08/283
01.03.16

2

ВИКОНАВЧИЙ ОРГАН КИЇВСЬКОЇ МІСЬКОЇ РАДИ
(КИЇВСЬКА МІСЬКА ДЕРЖАВНА АДМІНІСТРАЦІЯ)

ДЕПАРТАМЕНТ КОМУНАЛЬНОЇ ВЛАСНОСТІ м. КИЄВА

01001, м.Київ, вул.Хрещатик, 10, тел. (044)202-61-51, Call-центр (044) 15-51
E-mail: gukv@gukv.gov.ua Код ЄДРПОУ 19020407

29.02.2016 № 062/07/20-2049
на №_____ від _____

Постійна комісія Київської міської ради з питань власності

Відповідно до оголошення у газеті "Хрещатик" від 29.01.2016 № 10(4780) "Про намір передати в оренду об'єкти, що належать до комунальної власності територіальної громади міста Києва" та за результатами вивчення попиту Департаментом комунальної власності м. Києва визначено перелік об'єктів комунальної власності територіальної громади міста Києва право оренди яких виборюється на конкурсних засадах.

Враховуючи зазначене, просимо розглянути та погодити на черговому засіданні постійної комісії Київської міської ради з питань власності питання щодо оголошення конкурсу на право оренди об'єктів комунальної власності територіальної громади міста Києва згідно з додатком та доручити Департаменту комунальної власності м. Києва вчинити організаційно-правові дії відповідно до Положення про оренду майна територіальної громади міста Києва. (додаток на 1 арк.)

Заступник директора О. Шмуляр

Шалюта
Михальчук 202-61-77

Київська міська рада
ОТРИМАНО
01 БЕР 2016
Вх. Дигічая

Київська міська рада
29.02.2016 № **08/3448**

Додаток 1 до листа
від 29.02.16 № 062/07/20-2049

Перелік об'єктів комунальної власності територіальної громади міста Києва,
право оренди яких виборюється на конкурсних засадах
(відповідно до оголошення у газеті "Хрещатик" від 29.01.2016 № 10(4780)

№ п/п	Об'єкт оренди	Строк оренди	Цільове використання приміщення	Орендна ставка у %	Орендна плата за 1 кв.м, грн	Розмір місячної орендної плати, грн Дата оцінки Вартість об'єкта у грн.. Вартість 1 кв. м у грн..
1	2	3	4	5	6	7
БАЛАНСОУТРИМУВАЧ –ДИТЯЧА КЛІНІЧНА ЛІКАРНЯ № 9 ПОДІЛЬСЬКОГО РАЙОНУ м. КИЄВА						
1	Правди просп. 64 А 1 поверх площа 18.20 кв.м. Ініціатор – ТОВ Фірма «Техноком -3» Заявники – ТОВ «Діамед-1», ТОВ «Азимут» ТОВ «ТВА-ГРУПП»	2 роки 364 дні	Аптека, що реалізує готові ліки	12%	192,03	3495,00 30.11.2015 349500 19203

Начальник відділу орендних відносин О.Ф.Шалюта

м. Київ.
Саксаганського 40/85 літ А.
Н. Лук'яненко
моб. 067 774 01 49

3

Голові комісії Київської міської ради
з питань власності
Антонєнко Л.В,

Шановний Леоніде Васильовичу!

Я є активним учасником Революції гідності, займаюсь волонтерською діяльністю, створивши волонтерський рух Автомайдан-SOS. Зараз займаюсь психологічною реабілітацією наших воїнів та членів їх родин, створивши курси реабілітаційний курс з прикладного мистецтва. За це маю визнання від багатьох батальйонів та від Київської спілки ветеранів АТО.

Рішенням комісії Київської міської ради з питань власності від 04.08.2015 року було погоджено укладання договору оренди нежитлових приміщень за адресою вул. Саксаганського 40/85 літ А., для розміщення суб'єкта господарювання, що здійснює освітню діяльність (ФОП Лук'яненко, курси флористики та декорування). Були здійснені організаційно-правові заходи та заключений договір оренди, але помилково за відсотковою ставкою 15%.

Рішенням комісії Київської міської ради було виправлено помилку, та було надано знижку на один рік, а саме встановлено відсоткову ставку у розмірі 3%.

Беручи до уваги Положення про оренду майна територіальної громади міста Києва, Прошу встановити мені відсоткову ставку у розмірі 3% (суб'єкт господарювання, що здійснює освітню діяльність) до кінця дії договору оренди.

З повагою

Н. Лук'яненко

Київська міська рада
11.03.2016 № 08/Л-2964

08/283
11.03.2016
08/283/198вих-1
11.03.2016
4

ВИКОНАВЧИЙ ОРГАН КИЇВСЬКОЇ МІСЬКОЇ РАДИ
(КИЇВСЬКА МІСЬКА ДЕРЖАВНА АДМІНІСТРАЦІЯ)

ДЕПАРТАМЕНТ КОМУНАЛЬНОЇ ВЛАСНОСТІ м. КИЄВА

01001, м.Київ, вул.Хрещатик, 10, тел/факс (044) 202-61-51 Call-центр (044) 15-51
E-mail: gukv@gukv.gov.ua Код ЄДРПОУ 19020407

10.03.2016 № 062/12/90-2405
на № _____ *від* _____

Голові Постійної комісії Київради з питань власності
Антонєнку Л.В.

Шановний Леоніде Васильовичу!

У Департаменті комунальної власності м. Києва опрацьовано лист Постійної комісії Київської міської ради з питань власності від 02.03.2016 № 08/283-198 та звернення громадської організації «Ліга інвалідів «Софія» від 22.01.2016 № 24 щодо передачі громадській організації в безоплатне користування (позичку) нежитлових приміщень площею 276,6 кв.м на просп. Лісовому, 39 літ А.

На виконання рішення Київської міської ради від 22.05.2013 № 367/9424 «Про передачу в оренду без проведення конкурсу нежитлових приміщень комунальної власності територіальної громади міста Києва» між Департаментом комунальної власності м. Києва виконавчого органу Київської міської ради (Київської міської державної адміністрації), громадською організацією «Ліга інвалідів «Софія» та комунальним підприємством «Київжитлоспецексплуатація» 30.09.2013 укладено договір оренди нежитлових приміщень площею 276,60 кв.м на просп. Лісовому, 39 літ. А для розміщення громадської організації на площі, що не використовується для провадження підприємницької діяльності.

Відповідно до п. п. 3.6, 3.7, 4.2 вказаного договору громадська організація «Ліга інвалідів «Софія» зобов'язана сплачувати незалежно від наслідків господарської діяльності орендну плату, компенсацію витрат підприємства та компенсацію витрат підприємства за користуванням земельною ділянкою своєчасно (щомісячно не пізніше 5 числа наступного місяця) на рахунок комунального підприємства.

Враховуючи невиконання орендарем умов договору оренди, рішенням Господарського суду міста Києва від 02.12.2014 у справі № 910/22576/14 зобов'язано громадську організацію «Ліга інвалідів «Софія» передати комунальному підприємству «Київжитлоспецексплуатація» нежилі приміщення площею 276,60 кв.м на просп. Лісовому, 39 літ. А.

Станом на 01.03.2016 заборгованість по орендним платежам складає 122848,14 грн, в т.ч:

- оренда нежитлових приміщень - 98286,05 грн;
- компенсація витрат підприємства - 2964,08 грн;
- компенсація витрат підприємства за користування земельною ділянкою - 21598,01 грн.

Враховуючи те, що громадська організація «Ліга інвалідів «Софія» є неприбутковою та основною метою діяльності є сприяння широкій участі інвалідів у суспільному житті, залучення їх до посильної праці, захист економічних, соціальних, культурних, громадських та інших інтересів інвалідів, їх адаптації до реалій сьогодення просимо розглянути питання щодо передачі громадській організації «Ліга інвалідів «Софія» в безоплатне користування (позичку) нежитлових приміщень площею 276,6 кв.м на просп. Лісовому, 39 літ А.

Додаток: 30 арк.

З повагою

Директор А. Гудзь

Ткачик, Наумчук
202-61-89,
062/2107, 062/4977

11-06263/169

ПІДПИСНИЙ ЛИСТ

щодо передачі ГО «ВСЕУКРАЇНСЬКА ЛІГА ІНВАЛІДІВ «СОФІЯ» приміщення (проспект ЛІСОВИЙ, 39А) в користування на умовах договору позички

№ з/п	ПІБ	адреса	телефон	підпис
1	Гончарук Г.Л.	Мілю. 23 к. 163	5185017	
2	Чернишова О.С.	Мілю. 23 к. 224	5187697	опис по тел.
3	Павенох В.В.	Мілюц. 2 кв 20	977227021	
4	Романчук Л.Г.	Вик. 22 к. 38	5185279	
5	Тарасенко В.Г.	Ліс. 33 к. 216	5163840	
6	Кіцький Н.М.	Ліс. 15а кв 6	4633834	
7	Кайдан В.М.	М.А. 8а к. 7	5444035 5163230	
8	Антонець Н.Г.	Мілю 40/1 к. 28	5180408	
9	Пархоменко М.Г.	Ліс. 3 к. 25	970662262	
10	Правдива Г.Г.	Вик. 12а кв 21	5192166	
11	Шелест М.Ф.	Мілю 23 кв 308	964291002	
12	Абрамова Л.В.	Мілю 9а к. 57	637680775	
13	Ветров Ю.Г.	Ліс. 15а к. 6	2274705	
14	Абрамов Ю.Г.	Ліс. 15а к. 6	933137356	
15	Шевцова О.В.	Кур. 25/37 к. 50	0936001874	
16	Мацко Л.М.	Кур. 45в к. 50	5190691	
17	Мазітова Р.Я.	Мілю 15а к. 256	5441573	
18	Романов В.Г.	Мілю 23 к. 346	5180215	
19	Романов Г.В.	Мілю 23 к. 346	679808588	
20	Окопнюк Ф.В.	Мілю 42а к. 3	972536308	
21	Міроненко Л.О	Мілю 42а к. 3	979857209	
22	Романюк Л.М.	Кур. 15 к. 47	5193312	
23	Соломна А.Г.	Саб. 1 к. 162	5157414 0961003011	відмова
24	Соломна А.О.	Саб 1 к. 162		відмова
25	Романовська Н.О.	Кур. 51 кв 150	5188740	відмова
26	Акайомова Ю.Г.	Кур 51 к. 55	0671060	

ПРОПОНУЄМО ВАМ ПОСТАВИТИ ПІДПИС НА ПІДТРИМКУ ПОЗИТИВНОГО РОЗГЛЯДУ ДАНОГО ПИТАННЯ НА ЗАСІДАННЯХ ПОСТІЙНИХ КОМІСІЙ КИЇВРАДИ З ПИТАНЬ ОХОРОНИ ЗДОРОВЯ ТА СОЦІАЛЬНОГО ЗАХИСТУ І З ПИТАНЬ ВЛАСНОСТІ

лист ДКВ, копія ГО
від 02.03.16 №08/283-
198 вих

ВСЕУКРАЇНСЬКА ЛІГА ІНВАЛІДІВ "СОФІЯ»

вулиця Мілютенка,23
м.Київ, 02166
Вих.№ 49
Від 19.02 2016 р

e-mail: sofiy-forum@i.ua
skype: ligasofiy
www.ligasofiy.net
www.ukr.ligasofiy.net

Київська міська рада
Постійна комісія з питань власності

ГО «Всеукраїнська Ліга інвалідів «СОФІЯ» звернулась з проханням до Департаменту комунальної власності м. Києва виконавчого органу Київської міської ради (Київської міської державної адміністраії) щодо надання в користування приміщення за адресою проспект Лісовий 39А на умовах договору позички.

В разі винесення вказаного питання на розгляд Постійної комісії з питань власності , **ПРОСИМО** запросити на відповідне засідання представників Організації.

Про запрошення просимо повідомити на поштову адресу вулиця Мілютенка, 23, м. Київ, 02166, або на e-mail: sofiy-forum@i.ua, або за телефоном 227 47 06.

Голова Правління Н.Ю.Абрамова

Додаток:

1. Копія листа вх. № 062/2107 від 25.01.2016 р.

виконавець
063 369 76 63 Шулячук Людмила Євгеніївна

Київська міська рада
22.02.2016 № **08/2884**

ВСЕУКРАЇНСЬКА ЛІГА ІНВАЛІДІВ "СОФІЯ"
вулиця Мілютенка 25
м.Київ, 02166
e-mail: sofiy-forum@i.ua
Skype: ligasofiy
www.ligasofiy.net
www.ukr.ligasofiy.net

Вих.№ 24
Від 22.01 2015 р

Департамент комунальної власності м. Києва

заступнику директора Департаменту

начальнику управління орендних відносин

та звітності комунальних підприємств

Шмуляру О.В.

Шановний Олеже Васильовичу!

Громадська організація «Всеукраїнська Ліга інвалідів «СОФІЯ» просить винести повторно на розгляд комісії з питань власності питання та комісії з питань охорони здоров'я та соціального захисту щодо подальшого користування приміщенням за адресою проспект Лісовий будинок 39 літера А на умовах договору позички.

Організація просить віднестись зі всією увагою та розумінням до проблем людей з обмеженими можливостями.

Члени Організації – а це інваліді, опікуни інвалідів та дітей-інвалідів, які є громадою міста Києва, не розуміють, чому їх лишають осередка спілкування, тепла та турботи, яким для них на сьогодення є це приміщення.

На даний час Організація налічує в своїх рядах близько 700 індивідуальних членів, має 8 відокремлених підрозділів з загальною чисельністю близько 200 осіб, на інформаційному обслуговуванні знаходиться близько 18000 інвалідів, які мешкають в Деснянському районі, має 7-ти річний досвід діяльності і є життєспроможньою.

Уклінно просимо зглянутись на сказане вище і не ставити Організацію в умови припинення своєї діяльності.

Голова Правління Н.Ю.Абрамова

додаток

1. Підписні листи громади міста Києва. (14 аркушів)

Виконавець
Абрамова Наталія Юріївна
098 200 99 19
093 957 74 37
066 002 18 87

ДЕПАРТАМЕНТ
КОМУНАЛЬНОЇ ВЛАСНОСТІ м. КИЄВА
ВИКОНАВЧОГО ОРГАНУ КИЇВСЬКОЇ МІСЬКОЇ РАДИ
(КИЇВСЬКОЇ МІСЬКОЇ ДЕРЖАВНОЇ АДМІНІСТРАЦІЇ)
25 СІЧ 2015
№ 062/2107
ОТРИМАНО

5

ВИКОНАВЧИЙ ОРГАН КИЇВСЬКОЇ МІСЬКОЇ РАДИ
(КИЇВСЬКА МІСЬКА ДЕРЖАВНА АДМІНІСТРАЦІЯ)

ДЕПАРТАМЕНТ КОМУНАЛЬНОЇ ВЛАСНОСТІ м. КИЄВА

01001, м.Київ, вул.Хрещатик, 10, тел./факс (044) 202-61-51 Call-центр (044) 15-51
E-mail: gukv@gukv.gov.ua Код ЄДРПОУ 19020407

17.02 2016 № 062/07/17-1620

на № _____

Київська міська рада
18.02.2016 № **08/2728**

V Постійна комісія Київської міської ради з питань власності

Постійна комісія Київської міської ради з питань охорони здоров'я та соціального захисту

Департаментом комунальної власності м. Києва опрацьовано звернення Міського лікувально-консультативного центру щодо внесення змін до істотних умов договору оренди нежитлових приміщень від 05.12.2012 № 916 на вул. Смоленській, 8 в частині продовження на новий термін, зменшення орендованої площі та зниження орендної ставки за використання майна територіальної громади м. Києва.

Міський лікувально-консультативний центр є комунальним закладом охорони здоров'я (далі - Центр), який не отримує фінансову підтримку з бюджету м. Києва.

Між Департаментом комунальної власності м. Києва (далі – Департамент) та Центром укладено договір оренди нежитлових приміщень площею 648,60 кв. м на вул. Смоленській, 8.

За інформацією балансоутримувача приміщень Центр має заборгованість з орендної плати - 267,5 тис. грн., пеня – 79,4 тис. грн, всього – 346,9 тис. грн.

Центром складено графік погашення заборгованості, погоджений з головним лікарем Київського міського психоневрологічного диспансеру № 5.

Орендар звернувся з проханням встановити орендну ставку в розмірі 1% від вартості майна, визначеного за результатами незалежної оцінки, оскільки для зазначених комунальних закладів охорони здоров'я Методикою розрахунку орендної плати, затвердженою рішенням Київської міської ради від 21.04.2015 № 415/1280, не передбачена орендна ставка.

При здійсненні розрахунку була застосована ставка орендної плати в розмірі 15% від вартості майна (інше використання майна).

Просимо розглянути на черговому засіданні постійної комісії Київради з питань власності питання внесення змін до істотних умов договору оренди нежитлових приміщень комунальної власності, згідно з додатком.

Просимо у разі погодження доручити Департаменту комунальної власності м. Києва вчинити організаційно – правові дії відповідно до

Положення про оренду майна територіальної громади міста Києва, затвердженого рішенням Київради від 21.04.2015 № 415/1280.

Додаток: копія звернення - 2 арк.
копія графіку - 1 арк.

Заступник директора О. Шмуляр

Шалюта
Правдюк 202-61-96

Додаток до листа Департаменту
комунальної власності м. Кива
від "17" 02. 2016 № 062/07/17-1620

ПЕРЕЛІК
суб'єктів господарювання (орендодавців), яким дозволяється продовжити дію договорів оренди нерухомого майна територіальної громади міста Києва

№ п/п	Повна назва орендаря, його форма власності та форма фінансування	Адреса та характеристика об'єкта нерухомості	Призначення, характеристика об'єкта оренди та орендована площа, кв.м / Інформація про договір оренди вартість орендної плати грн за 1 кв. м	Ставка орендної плати у % / у грн. за 1 кв.м	Місячна орендна плата у грн / Дата розрахунку орендної плати / Дата проведення оцінки / Вартість майна (за 1 кв. м) та суб'єкт оціночної діяльності	Строк дії договору оренди	Примітка
1	2	3	4	5	6	7	8
ОРЕНДОДАВЕЦЬ - ДЕПАРТАМЕНТ КОМУНАЛЬНОЇ ВЛАСНОСТІ М. КИЄВА ВИКОНАВЧОГО ОРГАНУ КИЇВСЬКОЇ МІСЬКОЇ РАДИ (КИЇВСЬКОЇ МІСЬКОЇ ДЕРЖАВНОЇ АДМІНІСТРАЦІЇ)							
БАЛАНСОУТРИМУВАЧ - КИЇВСЬКИЙ МІСЬКИЙ ПСИХОНЕВРОЛОГІЧНИЙ ДИСПАНСЕР №5							
1	МІСЬКИЙ ЛІКУВАЛЬНО-КОНСУЛЬТАТИВНИЙ ЦЕНТР Форма власності - міська комунальна Форма господарювання - госпрозрахункова	Смоленська 8 Солом'янський район, Нежилий будинок (капітальний), Диспансери, Загальна площа 3644,8 кв.м.	Комунальний заклад охорони здоров'я 1, 2 поверхи, підвал площа 578,00 кв.м.	15 % (інше використання майна)	166 056,44 01.02.2016	2 роки 364 дні. Пропозиція Депаратменту охорони здоров'я -1 рік	*Розміщено на порталі KievSmartcity* Пропозиція орендаря встановити орендну ставку 1% від вартості майна (19,15 грн. за 1 кв. м, всього 11070,43 грн на
			Договір оренди від 05.12.2012 № 916, 55,56 грн.за 1 кв.м	287,29	30.11.2015 13192170,38 (22823,82 грн.), СОД – ФОП Чайка Н.О.		

							місяць без ПДВ) та зменшити площу з 648,6 кв.м **на** 578,00 кв. м

Начальник відділу О.Шалюта

ВИКОНАВЧИЙ ОРГАН КИЇВСЬКОЇ МІСЬКОЇ РАДИ
(КИЇВСЬКА МІСЬКА ДЕРЖАВНА АДМІНІСТРАЦІЯ)
ДЕПАРТАМЕНТ ОХОРОНИ ЗДОРОВ'Я

МІСЬКИЙ ЛІКУВАЛЬНО-КОНСУЛЬТАТИВНИЙ ЦЕНТР

03057, м.Київ, вул. Смоленська,8
тел./факс 457-46-83
тел.456-04-21

р/р 26007000020994
ПАТ„Укрсоцбанк"
МФО 300023, ОКПО 03363832

№ 13 від 12.02 2016 р.

Київська міська рада
17.02.2016 № **08/2666**

Голові постійної комісії
Київській Раді
з питань власності
Антонєнку Л.В.

Шановний Леоніде Васильовичу!

Міський лікувально-консультативний центр (надалі центр) звертається до постійної комісії з проханням продовжити на 2 роки 364 дні термін дії договору з Департаментом Комунальної Власності м. Києва за №916 від 05.12.2012р. оренди нежилих приміщень по вулиці Смоленська 8 площею 578.00 кв.м., яка перебуває на балансі Київського міського психоневрологічного диспансеру №5.

Відповідно до договору оренди від 05.12.12р. №916 центр має заборгованість по орендної платі, яку центр виплачує згідно погодженого графіку реструктуризації.

Оскільки центр не отримує коштів з бюджету м. Києва та здійснює свою діяльність тільки за рахунок госпрозрахункових надходжень, просимо встановити орендну ставку в розмірі 1% від вартості об'єкта оренди, визначеною незалежною оцінкою. У разі встановлення зазначеної орендної ставки орендна плата складатиме 10993.47 гр. на місяць без врахування ПДВ.

Просимо запросити представника центру на засідання постійної комісії по цьому питанню.

З повагою
Головний лікар МЛКЦ — Зарицький М.Г.

Міський лікувально-консультативний центр
Ідентифікаційний код 03363832

до 08/2728

08/283
02.03.2016

6-7

ВИКОНАВЧИЙ ОРГАН КИЇВСЬКОЇ МІСЬКОЇ РАДИ
(КИЇВСЬКА МІСЬКА ДЕРЖАВНА АДМІНІСТРАЦІЯ)

ДЕПАРТАМЕНТ КОМУНАЛЬНОЇ ВЛАСНОСТІ м. КИЄВА

01001, м.Київ, вул.Хрещатик, 10, тел./факс (044) 202-61-51 Call-центр (044) 15-51
E-mail: gukv@gukv.gov.ua Код ЄДРПОУ 19020407

02.03. 2016 № 062/07/12- 2147
на №_____ від _____

Постійна комісія Київської міської ради з питань власності

До Департаменту комунальної власності м. Києва надійшло звернення ПАТ «Державний ощадний банк України» щодо продовження термінів дії договорів оренди нежитлових приміщень на просп. Лісовому, 39 літ. А, просп. Маяковського, 73 літ. А та встановлення орендної ставки у розмірі 6 % від вартості орендованого майна.

Методикою розрахунку орендної плати за майно територіальної громади міста Києва, яке передається в оренду (далі – Методика), яке затверджене рішенням Київської міської ради від 21.04.2015 №415/1280 для розміщення банків встановлено орендну ставку у розмірі 40% від вартості орендованого майна, згідно з висновком про вартість майна.

Відповідно до п. 2 примітки до таблиці 2 п.20 Методики за рішенням постійної комісії Київради з питань власності орендодавцем може бути визначений інший розмір орендної ставки.

Орендна плата, із врахуванням орендної ставки відповідно до Методики для приміщень на просп. Лісовому, 39 літ. А становить – 64596,66 грн без ПДВ, для приміщень на просп. Маяковського, 73 літ. А – 128906,66 грн. без ПДВ, та із врахуванням орендної ставки 6 % - 9689,50 грн без ПДВ та 19336,0 грн без ПДВ відповідно.

Зазначену інформацію надаємо для врахування при розгляді на черговому засіданні постійної комісії Київської міської ради з питань власності питання внесення змін до істотних умов договору оренди нежитлових приміщень на просп. Лісовому, 39 літ. А та просп. Маяковського, 73 літ. А, а саме: продовження терміну дії договорів оренди на 2 роки 364 дні та встановлення орендної ставки в розмірі 6,0 % від експертної вартості приміщення.

Додаток: на 2 арк.

Заступник директора О.Шмуляр

Шалюта О.Ф.
Демірська 202-61-76

Київська міська рада
02.03.2016 № **08/3599**

Додаток до листа Департаменту
комунальної власності м. Києва
від "02" 03. 2016 р.
№ 062/07/12-2147

ПЕРЕЛІК
суб'єктів господарювання (орендарів), яким дозволяється продовжити дію договорів оренди нерухомого майна територіальної громади міста Києва

№ п/п	Повна назва орендаря, його форма власності та форма фінансування	Адреса та характеристика об'єкта нерухомості	Призначення, характеристика об'єкта оренди та орендована площа, кв.м Інформація про договір оренди вартість орендної плати грн за 1 кв. м	Ставка орендної плати у % у грн. за 1 кв.м	Місячна орендна плата у грн без ПДВ Дата розрахунку орендної плати Дата проведення незалежної експертної оцінки Вартість майна (в т.ч. за 1 кв.м) та суб'єкт оціночної діяльності	Термін дії договору оренди	Пропозиції:	Примітка
1	2	3	4	5	6	7	8	9
ОРЕНДОДАВЕЦЬ - ДЕПАРТАМЕНТ КОМУНАЛЬНОЇ ВЛАСНОСТІ М. КИЄВА ВИКОНАВЧОГО ОРГАНУ КИЇВСЬКОЇ МІСЬКОЇ РАДИ (КИЇВСЬКОЇ МІСЬКОЇ ДЕРЖАВНОЇ АДМІНІСТРАЦІЇ)								
БАЛАНСОУТРИМУВАЧ - КП "КИЇВЖИТЛОСПЕЦЕКСПЛУАТАЦІЯ"								
1	ПУБЛІЧНЕ АКЦІОНЕРНЕ ТОВАРИСТВО "ДЕРЖАВНИЙ ОЩАДНИЙ БАНК УКРАЇНИ" Форма власності - державна	Лісовий просп. 39 літ.А Деснянський район, Нежиле приміщення, Комбінат побутового обслугов., Загальна площа 1670 кв.м.	Розміщення відділення ПАТ "Державний ощадний банк України" 1 поверх площа 112,60 кв.м.	40%	64 596,66 31.10.2015	2 роки 364 дні	Погодити (пропозиція ПАТ «Державний ощадний банк України – 9689,50 грн)	Розміщено на порталі KievSmartcity
			Договір оренди від 18.03.2013 № 1067,	573,68	31.10.2015			

	Форма господарювання - госпрозрахункова		42.28 грн. за 1 кв.м.		1 937 900,00 (17210,48) СОД – ТОВ «Укрспецексперт»			
2	ПУБЛІЧНЕ АКЦІОНЕРНЕ ТОВАРИСТВО "ДЕРЖАВНИЙ ОЩАДНИЙ БАНК УКРАЇНИ" Форма власності - державна Форма господарювання - госпрозрахункова	Маяковського В. просп. 73 літ.А Деснянський район, Нежиле приміщення, Адміністративне, Загальна площа 1074,4 кв.м.	Розміщення відділення ПАТ "Державний ощадний банк України" 1 поверх, підвал площа 209,50 кв.м.	40 %	128 906,66 31.10.2015	2 роки 364 дні	Погодити (пропозиція ПАТ «Державний ощадний банк України – 19336,0 грн)	Розміщено на порталі KievSmartcity
			Договір оренди від 18.03.2013 № 1068, 46,96 грн. за 1 кв.м.	615,31	31.10.2015			
					3 867 200,00 (18459,19) СОД – ТОВ «Укрспецексперт»			

Начальник відділу О.Шалюта

ТОВ «Учбово-виробничий центр інвалідів «Добрик-Інтер»
www.dobrik.org ЄДРПОУ:30855891 04033, Київ-033, вул. Тарасівська, 9-А +38 (044) 360-96-39

№2502-01 від 25.02.2016 р.

Голові постійної комісії Київради
з питань власності
Л.В.Антоненку

Шановний Леоніде Васильовичу!

В листопаді 2015 (вх.08/18778 від 10.11.15) ми звернулись до Київради з проханням надати нам пільгову орендну ставку в розмірі 7% для оплати орендованої нами площі в КП "Київський метрополітен" (дог №283 від 03.05.2012 р , площа 6,14 кв м).

На жаль, зараз нам запропонували підписати договір з орендною ставкою 50%, а потім уже звертатись з проханням про пільги. За станом на 01.02.15 наша оредна плата разом з комунальними витратами становить 4200 грн в місяць. При 50% орендній ставці нам пропонують платити за місяць 14255 грн, тобто 2321 грн за 1 кв м.

Ця цифра абсолютно для нас непідйомна.

Уже тривалий час ми допомагаємо 5-й батальйонній тактичній групі "Кремінь" 81-ї бригади ВДВ, про що свідчить подяка від командира військової частини Полковника Чуйка О.А.(додаток).

Якщо ми втратимо об"єкт - разом з ним втратимо і фінансову можливість допомагати Армії. Просимо також врахувати , що ми за влашний кошт довели об"єкт оренди до стану пожежної безпеки, встановивши там установку порошкового пожежогасіння і протипожежне вікно.

Просимо встановити для нас економічно посильну 7% ставку оренди.

Додаток - 1 арк.

З повагою.

Генеральний директор
ТОВ "УВЦІ "Добрик-Інтер" В.Д. Добрик-Кармазин

Київська міська рада
26.02.2016 № **08/3302**

вик. Кармазин В.Д
067.236.54.90

9

РЕКОМЕНДОВАНИЙ
(З ПОВІДОМЛЕННЯМ ПРО ВРУЧЕННЯ)

Лист №01
від 05 лютого 2016р.

Постійна комісія
Київської міської ради з питань власності

ФОП Коваль Володимир Миколайович
Ідентифікаційний номер 1903715784
04060, м.Київ, вул. Щусева б.3,кв.40

«З приводу оплати
оренди метро»

Я, фізична особа-підприємець Коваль Володимир Миколайович, займаюся підприємницькою діяльністю на ст.м. «Петрівка». Зараз займаюся роздрібною реалізацією печатної продукції та квітів. Орендна плата у моєму кіоску складає 700,00грн. за 1 кв.м. Окрім сплати орендної плати мені доводиться сплачувати купу різних платежів (за обслуговування електрообладнання, обслуговування пожежної сигналізації, вивіз сміття і т.д.) Останнім часом в мене зростає закупівельна вартість товарів, обсяги продажів падають, тому я не можу сплачувати таку велику орендну плату. Дійшло вже до того що мені довелося відмовитися від вже подовженого договору оренди та повернути 04.02.2015р. один з об'єктів на ст.м. «Петрівка» КП «Київський метрополітен», тому що розмір орендної плати разом з комунальним платежами склав майже 1100грн. і став непід'ємним для мене. Тому звертаюся до Постійної комісії Київради з питань власності з проханням знизити орендну плату за 1 кв.м. площі до 400-420грн., тому що більша орендна плата вже є дуже зависокою для мене.

ФОП Коваль В.М.

Виконавець Ромашкін С.Ф.
тел. (068) 268-08-41

Київська міська рада
12.02.2016 № 08/К-1531

08/283
02.03.2016

10

ВИКОНАВЧИЙ ОРГАН КИЇВСЬКОЇ МІСЬКОЇ РАДИ
(КИЇВСЬКА МІСЬКА ДЕРЖАВНА АДМІНІСТРАЦІЯ)

ДЕПАРТАМЕНТ КОМУНАЛЬНОЇ ВЛАСНОСТІ м. КИЄВА

01001, м.Київ, вул.Хрещатик, 10, тел./факс (044) 202-61-51 Call-центр (044) 15-51
E-mail: gukv@gukv.gov.ua Код ЄДРПОУ 19020407

01.03.2016 № 062/07/10-2133
на №_____ від _____

Постійна комісія Київської міської ради з питань власності

До Департаменту комунальної власності м. Києва надійшло звернення ТОВ «Софія 488» щодо звільнення від сплати орендної плати.

Між Департаментом комунальної власності м. Києва, ТОВ «Софія 488» та КП «Київжитлоспецексплуатація» 10.11.2015 укладено договір оренди нежитлових приміщень загальною площею 174,70 кв. м на вул. Ломоносова, 73 літ. Б.

В наслідок пожежі, яка виникла 08.12.2015 року у будівлі по вул. Ломоносова, 73 Б у м. Києві вогнем було знищено та пошкоджено майно, закопчено та обвуглено стіни та стелю.

Відповідно до ст. 762 ЦК України орендар звернувся до Департаменту про звільнення його від орендної плати за весь час протягом якого майно не може бути використане орендарем через обставини, за які орендар не відповідає.

Оскільки, ст. 10 Закону України «Про оренду державного та комунального майна» визначає орендну плату істотною умовою договору оренди, просимо розглянути на черговому засіданні постійної комісії Київської міської ради з питань власності питання припинення нарахування з 09.12.2015 орендної плати ТОВ «Софія 488» за орендне користування нежитловими приміщеннями на вул. Ломоносова, 73 літ. Б.

Заступник директора О.Шмуляр

Шалюта О.Ф.
Демірська І.М. 202-61-76

Київська міська рада
02.03.2016 № **08/3580**

11

ДЕРЖАВНА ІНСПЕКЦІЯ ЯДЕРНОГО РЕГУЛЮВАННЯ УКРАЇНИ

вул. Арсенальна, 9/11, м. Київ-11, 01011
тел.: (044) 254 33 75; факс: (044) 254 33 11; www.snrc.gov.ua

03.02.2016 № 11-19/697 На № _____ від _____

Київська міська рада
ОТРИМАНО
12 ЛЮТ 2016
Вх Орешина

Київська міська рада
12.02.2016 № **08/2333**

Голові Дніпровської районної в м. Києві державної адміністрації Горбунову Я.В.

Голові постійної комісії Київської міської ради з питань власності Антонєнку Л.В.

Київському міському голові Кличку В.В.

Шановний Леоніде Васильовичу!

Державна інспекція ядерного регулювання України (далі – Держатомрегулювання) **вдруге** звертається до Вас з вирішення вкрай важливого проблемного питання щодо зниження орендної ставки за користування нежитловим приміщенням.

Держатомрегулювання листом від 24.11.2015р. №11-19/7577 (вх. №08/19483 від 25.11.2015 р.) звернулася з проханням щодо встановлення для Держатомрегулювання 0,1% орендної ставки за користування нежитловими приміщеннями загальною площею 1185,9 кв.м за адресою: м.Київ, бульвар Верховної Ради,3.

Розгляд нашого питання було заплановано на 08.12.2015р., на якому був присутній заступник Голови Держатомрегулювання Кілочицька Т.П., але розгляд нашого питання було перенесено на 15.12.2015р.

15.12.2015 року на засіданні комісії був присутній Голова Держатомрегулювання Божко С.Г., але розгляд нашого питання знову було перенесено на наступне засідання.

22.12.2015 р. наше питання знову не було розглянуто і перенесено на наступне засідання (представник Держатомрегулювання був присутній).

29.12.2015 р. наш представник прийшов на засідання і з'ясувалося, що розгляд нашого питання перенесено на 13.01.2016 р.

Напередодні проведення засідання представник Держатомрегулювання для підтвердження місця та часу проведення засідання комісії, замовлення перепустки звернувся до представника комісії (Грибенник Дарії Володимирівни), яка повідомила, що наше питання вже розглянуто 24.12.2015 р. і нам буде направлено витяг з протоколу. **Тобто, наше питання було розглянуто на засіданні постійної комісії Київради з питань власності 24.12.2015 року, про яке нам не було повідомлено і не було запрошено представника Держатомрегулювання, але в протоколі зазначено, що був присутній запрошений наш представник, що не відповідає дійсності.**

Відповідно до витягу з Протоколу №4 засідання постійної комісії Київради з питань власності від 24.12.2015 року (отримано 29.01.2016 року вих. від 06.01.2016 №08/283-11) Держатомрегулюванню відмовлено у визначенні орендної ставки у розмірі 0,1% за користування нежитловими приміщеннями загальною площею 1185,9 кв.м. на бульварі Верховної Ради,3.

Відповідно до Методики розрахунку орендної плати за майно територіальної громади міста Києва, яке передається в оренду, для бюджетних установ які утримуються за рахунок державного бюджету встановлена орендна ставка 3% від незалежної оцінки майна (враховуючи і підвальне приміщення площею 518,1 кв.м.), що складає для Держатомрегулювання орендну плату 45 875,13 грн. в місяць та 550 501,50 грн. в рік (без врахування оплати комунальних послуг).

Держатомрегулювання є центральним органом виконавчої влади, діяльність якого спрямовується і координується Кабінетом Міністрів України та який забезпечує формування та реалізує державну політику у сфері безпеки використання ядерної енергії. Держатомрегулювання є бюджетною установою та утримується за рахунок коштів Державного бюджету України. Спеціального фонду державного бюджету не має.

На сьогоднішній день обсяг бюджетних призначень, затверджених Держатомрегулюванню на 2016 рік є дуже обмеженим та недостатнім для покриття будь яких видатків на утримання. Кошторисом установи на 2016 рік затверджено на інші видатки (до яких входить орендна плата) 212,0 тис,грн.. а орендна плата за ставкою 3% складає 550,5 тис. грн. Така плата для Держатомрегулювання – державної установи, є неможливою. На захисті бюджетного запиту на 2016 рік у Міністерстві фінансів України Держатомрегулюванням піднімалось питання щодо зміни ставки та збільшення орендної плати (у додатковий бюджетний запит на 2016 рік було враховано підвищення). Міністерство фінансів України виділення додаткових коштів на оренду не підтримало в зв'язку з фінансово-економічною кризою в країні.

Враховуючи вищезазначене просимо Вас повернутись до нашого болючого питання та розглянути встановлення для Держатомрегулювання 0,01% орендної ставки за користування нежитловими приміщеннями загальною площею 1185,9 кв.м за адресою: м.Київ, бульвар Верховної Ради,3 та повідомити дату та час проведення засідання постійної комісії Київради з питань власності, на якому буде розглянуто наше витання.

Додаток:
1. Копія листа Держатомрегулювання від 24.11.2015 №11-19/7577 на 2 арк. в 1 прим.
2. Копія витягу з протоколу №4 засідання постійної комісії Київради з питань власності від 24.12.2015 року на 1 арк. в 1 прим.

З повагою

Голова **С.Божко**

Вик. Кононенко О.В.
тел. 254-34-90

01.02.16

КИЇВСЬКА МІСЬКА РАДА

VIII СКЛИКАННЯ

ПОСТІЙНА КОМІСІЯ З ПИТАНЬ ВЛАСНОСТІ

01044, м. Київ, вул. Хрещатик, 36 *тел.:(044) 202-73-12*

29.01.16

01.01.2016 № 08/283-11 вих

Голові Державної інспекції ядерного регулювання України
С.Божко
01011, м.Київ, вул.Арсенальна,9/11

Направляється витяг з протоколу №4 засідання постійної комісії Київради з питань власності від 24.12.2015.

Питання порядку денного:

27.ч.II. Державна інспекція ядерного регулювання України щодо продовження строку дії договору оренди та визначення орендної ставки у розмірі 0,1% за користування нежитловими приміщеннями загальною площею 1185,90 кв.м на бульв. Верховної Ради, 3 (вих. №11-19/7577 від 24.11.2015; вх. №08/19483 від 25.11.2015).

Доповідач: представник Дніпровського району.

Запрошений представник держінспекції.

Слухали: Л.Антоненка.

Виступили: В.Майоров, В.Сторожук, М.Конобас.

Ухвалили: 1. Погодити питання щодо продовження Державній інспекції ядерного регулювання України строку дії договору оренди нежитлових приміщень загальною площею 1185,90 кв.м на бульв. Верховної Ради, 3 на 2 роки 364 дні.

2. Відмовити Державній інспекції ядерного регулювання України у визначенні орендної ставки у розмірі 0,1% за користування нежитловими приміщеннями загальною площею 1185,90 кв.м на бульв. Верховної Ради, 3.

3. Встановити Державній інспекції ядерного регулювання України орендну ставку відповідно до Методики, затвердженої рішенням Київради від 21.04.2015 №415/1280.

4. Доручити орендодавцю здійснити організаційно-правові заходи відповідно до Положення про оренду майна територіальної громади м. Києва, затвердженого рішенням Київради від 21.04.2015 №415/1280.

Результати голосування: "за" – 7, "проти" – 0, "утримались" – 0

Рішення прийнято

Під час голосування були відсутні депутати Київради А.Андреєв, Г.Свириденко, М.Буділов, Д.Калініченко.

Перший заступник
голови комісії М.Конобас

1 аркуш Вх. № 846 29.01.16

УЕ930 Вх. N 118 01.02.16

12

УКРАЇНА
ДНІПРОВСЬКА РАЙОННА В МІСТІ КИЄВІ
ДЕРЖАВНА АДМІНІСТРАЦІЯ

бульвар Праці, 1/1, м. Київ, 02094, тел.: (044)559-10-73, тел./факс: (044)559-58-33
E-mail: genoff2@dnipr.gov.ua, www.dnipr.kievcity.gov.ua, код ЄДРПОУ 37203257

24.02.16 № 1285/26/1/103

На _____ від _____

Київська міська рада
25.02.2016 № **08/3190**

Голові постійної комісії Київської міської ради з питань власності
Антонєнку Л. В.

Директору Київського міського центру зайнятості
Сухомлину В. Б.

Начальнику Управління освіти Дніпровської районної в місті Києві державної адміністрації
Іваніні Н. В.

Про використання на умовах оренди нежитлових приміщень

Шановний Леоніде Васильовичу!

Дніпровською районною в місті Києві державною адміністрацією розглянуто звернення Київського міського центру зайнятості щодо використання на умовах оренди нежитлових приміщень комунальної власності територіальної громади м. Києва.

Із зазначеного питання інформуємо наступне.

Відповідно до договору оренди від 01.07.2008 № 535 в орендному користуванні Київського міського центру зайнятості перебуває приміщення дошкільного навчального закладу № 670 загальною площею 1101,10 кв. м. на вул. Райдужна, 9-а для розміщення Дніпровського районного центру зайнятості.

Термін дії зазначеного договору оренди закінчився 31.12.2015.

Відповідно до п. 5 ст. 63 Закону України «Про освіту», ст. 16 Закону України «Про дошкільну освіту», листа Міністерства освіти і науки України від 18.07.2014 № 1/9-363 «Про використання приміщень дошкільних навчальних закладів» приміщення дошкільних навчальних закладів можуть використовуватися виключно для роботи з дітьми.

Відповідно до Положення про оренду майна територіальної громади міста Києва, затвердженого рішенням Київської міської ради від 21.04.2015 № 415/1280, вирішення питання щодо змін до істотних умов договорів оренди комунальної власності територіальної громади міста Києва належить виключно до компетенції постійної комісії Київської міської ради з питань власності.

000230

Відповідно до примітки 2 до таблиці орендних ставок за використання нерухомого майна Методики розрахунку орендної плати за майно територіальної громади міста Києва, яке передається в оренду, затвердженої рішенням Київської міської ради від 21.04.2015 № 415/1280, за рішенням постійної комісії Київради з питань власності може бути визначений нижчий розмір орендної ставки, ніж передбачений Методикою.

Разом з тим, балансоутримувачем – Управлінням освіти Дніпровської районної в місті Києві державної адміністрації від 20.03.2015 № 01/05-44/308 надано висновки стосовно відновлення частини орендованого приміщення загальною площею 1101,10 кв. м дошкільного навчального закладу № 670, яке планується в 2020 році.

У 2015 році біля 7,0 тис. мешканців району перебували на обліку у центрі зайнятості, майже 6,0 тис. з них отримували допомогу по безробіттю. Обсяги зареєстрованих безробітних в порівнянні з попереднім роком зросли на 18%, відповідно зросли витрати на виплату їм допомоги по безробіттю. За минулий рік укомплектовано в Дніпровському районі за направленням служби зайнятості 1,8 тис. робочих місць. Надано 9,6 тис. послуг роботодавцям району (семінари, виїзні консультації на підприємства тощо).

Київський міський центр зайнятості на ряду з реалізацією державної політики в сфері зайнятості населення проводить профорієнтацію школярів та молоді району з метою профілактики безробіття та формування трудового потенціалу. Упродовж навчального року центр зайнятості організовує та проводить дні відкритих дверей, масові профорієнтаційні заходи, вікторини, уроки реального трудового життя тощо.

Між Департаментом освіти і науки, молоді та спорту Київської міської ради та Київським міським центром зайнятості підписаний план спільних дій та заходів, відповідно до яких проводиться профорієнтаційна робота районним центром зайнятості.

Разом з тим, відповідно до листа Київського міського центру зайнятості від 10.02.2016 № 103/818 повідомляємо, що враховуючи зниження у 2016 році відсотку відрахувань на Єдиний соціальний внесок визначено першочерговим завданням встановити режиму жорсткої економії коштів та спрямування їх, передусім, на соціальний захист населення. В такій ситуації фінансування оренди приміщення для розміщення Дніпровського районного центру зайнятості за комерційними цінами є неможливим.

Враховуючи викладене, просимо винести, як виняток, на розгляд постійної комісії Київської міської ради з питань власності пропозиції щодо подовження Київському міському центру зайнятості договору оренди від 01.07.2008 № 535 приміщення дошкільного навчального закладу № 670 на вул. Райдужна, 9-А загальною площею 1101,10 кв. м на 1 рік із застосуванням орендної ставки 0,01% за умови проведення незалежної експертної оцінки зазначеного нерухомого майна.

Додаток: на 1 акр. в 1 прим.

З повагою

Голова Я. Горбунов

Сушінець
Майоров 292-23-07
Приходько

Додаток до листа від 24.02.16 № 1285/26/1/103

Нежитлові приміщення
комунальної власності територіальної громади міста Києва, переданих
до сфери управління Дніпровської районної в місті Києві державної адміністрації,
щодо яких пропонується продовжити строк дії договорів оренди

№ п/п	Повна назва орендаря, його форма власності та форма фінансування	Адреса та характеристика об'єкта нерухомості	Призначення, характеристика об'єкта оренди та орендована площа, кв. м	Ставка орендної плати у %	Строк, на який продовжується договір оренди	Пропозиція	Примітка
		Інформаційна система управління майном територіальної громади міста Києва	Інформація про договір оренди ставка орендної плати у грн. за 1 кв. м				
ОРЕНДОДАВЕЦЬ - ДНІПРОВСЬКА РАЙОННА В МІСТІ КИЄВІ ДЕРЖАВНА АДМІНІСТРАЦІЯ							
БАЛАНСОУТРИМУВАЧ – УПРАВЛІННЯ ОСВІТИ ДНІПРОВСЬКОЇ РАЙОННОЇ В МІСТІ КИЄВІ ДЕРЖАВНОЇ АДМІНІСТРАЦІЇ							
1.	КИЇВСЬКИЙ МІСЬКИЙ ЦЕНТР ЗАЙНЯТОСТІ Форма власності – державна Форма фінансування – бюджетна	РАЙДУЖНА ВУЛ., 9-А Дніпровський район, НБк – 2-поверховий, ДНЗ № 670 Площа, кв. м –2738,50	РОЗМІЩЕННЯ БЮДЖЕТНОЇ УСТАНОВИ, ЩО УТРИМУЄТЬСЯ ЗА РАХУНОК МІСЦЕВОГО БЮДЖЕТУ (розміщення Дніпровського районного центру зайнятості) 1, 2 поверх Площа, кв. м – 1101,10	0,01%	на 1 рік	Укласти додаткову угоду за умови проведення незалежної експертної оцінки нерухомого майна	Відновлення ДНЗ № 670 планується у 2020 році
		Інформацію відображено в єдиній інформаційній системі Департаменту комунальної власності м. Києва	Договір оренди від 01.07.2008 № 535, додаткова угода від 17.08.2015 № 535/2-2 діє до 31.12.2015 1 грн. на рік				

Начальник відділу з питань оренди та майна комунальної власності **В. Майоров**

13

ВИКОНАВЧИЙ ОРГАН КИЇВСЬКОЇ МІСЬКОЇ РАДИ
(КИЇВСЬКА МІСЬКА ДЕРЖАВНА АДМІНІСТРАЦІЯ)

ДЕПАРТАМЕНТ КОМУНАЛЬНОЇ ВЛАСНОСТІ м. КИЄВА

01001, м.Київ, вул.Хрещатик, 10, тел./факс (044) 202-61-51 Call-центр (044) 15-51
E-mail: gukv@gukv.gov.ua Код ЄДРПОУ 19020407

29.02.2016 № 062/07/18-2053
на №_____ від _____

Постійна комісія Київської міської ради з питань власності

Рішенням Київської міської ради від 20.11.2014 № 390/390 «Про передачу в оренду нежитлових приміщень комунальної власності територіальної громади міста Києва єдиним претендентам на право оренди» Департаменту комунальної власності м. Києва дозволено укласти договір оренди нежитлових приміщень загальною площею 147,90 кв. м на вул. Пост-Волинська, 3 літ. Х з ТОВ Торгівельно-промислова фірма «Терра»-С для розміщення суб'єкта господарювання, який здійснює виробничу діяльність із ставкою орендної плати у розмірі 7%.

Відповідно до Методики розрахунку орендної плати за майно територіальної громади міста Києва, яке передається в оренду, затвердженого рішенням Київської міської ради від 21.04.2015 № 415/1280 для зазначеного виду використання майна встановлено орендну ставку у розмірі 15%.

До Департаменту комунальної власності м. Києва надійшло звернення ТОВ Торгівельно-промислова фірма «Терра» - С щодо встановлення орендної ставки у розмірі 7 % за користування вказаними приміщеннями.

Відповідно до наданого товариством висновку про вартість майна, орендна плата, із врахуванням орендної ставки 15 % становила б – 16401,25 грн без ПДВ, та із врахуванням орендної ставки 7 % - 7653,92 грн без ПДВ.

Враховуючи наведене, просимо розглянути питання щодо встановлення орендної ставки у розмірі 7% за орендне користування нежитловими приміщеннями загальною площею 147,90 кв.м у буд. 3 літ.Х на вул. Пост-Волинській, які відповідно до рішення Київської міської ради від 20.11.2014 № 390/390 «Про передачу в оренду нежитлових приміщень комунальної власності територіальної громади міста Києва єдиним претендентам на право оренди» передається в орендне користування ТОВ Торгівельно-промислова фірма «Терра»-С.

Заступник директора О.Шмуляр

Шалюта О.Ф.
Демірська І.М. 202-61-76

Київська міська рада
ОТРИМАНО
01 БЕР 2016
Вх. Оригінал

Київська міська рада
29.02.2016 № **08/3450**

08/283
11.03.2016

14.

ВИКОНАВЧИЙ ОРГАН КИЇВСЬКОЇ МІСЬКОЇ РАДИ
(КИЇВСЬКА МІСЬКА ДЕРЖАВНА АДМІНІСТРАЦІЯ)

ДЕПАРТАМЕНТ КОМУНАЛЬНОЇ ВЛАСНОСТІ м. КИЄВА

01001, м.Київ, вул.Хрещатик, 10, тел./факс (044) 202-61-51 Call-центр (044) 15-51
E-mail: gukv@gukv.gov.ua Код ЄДРПОУ 19020407

10.03. 2016 № 062/07/19-2417
на № _____ *від* _____

Постійна комісії Київради з питань власності

Київська міська рада
11.03.2016 № **08/4013**

Постійна комісія Київради з питань охорони здоров'я та соціального захисту

До Департаменту комунальної власності м. Києва звернулась Благодійна організація «Благодійний фонд «Даруй добро» щодо надання в оренду нежитлові приміщення площею 38,00 кв. м на Бессарабській площі, 2 для розміщення фонду для здійснення своєї статутної діяльності з орендною платою 1 грн. на рік.

Предметом діяльності Благодійної організації «Благодійний фонд «Даруй добро» (далі – Фонд) відповідно до статутної діяльності є безкорислива діяльність, спрямована на надання благодійної допомоги та різних послуг фізичним і юридичним особам, які їх потребують.

Крім того, Фонд сприяє продовольчому, речовому забезпеченню військовослужбовців, уклавши договір про співробітництво між Генеральним штабом Збройних Сил України та Фондом.

Відповідно до орендних ставок за використання нерухомого майна Методики розрахунку орендної плати за майно територіальної громади міста Києва (далі – Методика) Положення про оренду майна, затвердженого рішенням Київської міської ради від 21.04.2016 № 415/1280 (таблиця 2 додатку 3), для розміщення благодійних організацій передбачена орендна ставка в розмірі 1% від вартості майна, визначеної за результатами незалежної оцінки на площі, що не використовуються для провадження підприємницької діяльності не більш 20 кв. м, на частину площі, що перевищує 20 кв. м – 4%.

Відповідно до 19 пункту Методики орендна плата в розмірі 1 грн. на рік становить для громадських та благодійних організацій, які здійснюють безкоштовну психологічну, соціальну допомогу, реабілітацію та адаптацію дітей-інвалідів, дітей з вадами розвитку, інвалідів та інших осіб-учасників АТО, якщо орендована площа становить до 100 кв. м.

За усною інформацією Фонд уклав угоду про співробітництво з Громадською організацією «Реабілітаційний центр «Захисники України» щодо

надання військовослужбовцям Збройних сил України, які приймали участь у бойових діях, або які постраждали від бойових дій безкоштовну психологічну, медичну та соціальну допомогу.

Враховуючи наведене, просимо розглянути на засіданні постійної комісії Київради з питань власності питання передачі приміщень площею 38,00 кв. м на Бессарабській площі, 2 Фонду та застосування орендної плати в розмірі 1 грн на рік або орендної ставки відповідно до Методики.

Просимо у разі погодження доручити Департаменту комунальної власності м. Києва вчинити організаційно-правові дії відповідно до Положення, затвердженого рішенням Київради від 21.04.2016 № 415/1280.

Додаток: на 20 арк.

Заступник директора О. Шмуляр

Шалюта
Правдюк 2026196

Благотворительный фонд *Дари Добро*

Украина, 65009, г. Одесса, ул. Маршала Говорова, 11д
тел.: +38 (048) 737-88-10, e-mail: info@darydobro.com.ua
www.darydobro.com.ua

Море не отталкивает от себя ни одной реки.

Томас Фуллер

Международный благотворительный фонд «Дари Добро» был создан в 2004 году с единственной целью – помогать людям, которые в этом нуждаются. За неполных 12 лет работы фонда, нами было осуществлено немало крупных проектов по развитию Одессы и Одесской области, в частности улучшение инфраструктуры городов и сел, поддержка социальных, культурных и образовательных программ, сотрудничество с союзамиветеранов и инвалидов, партнерство с благотворительными организациями. Помимо этого, фонд регулярно оказывает адресную помощь многодетным семьям, детским домам и детям с особыми потребностями.

За время всего существования благотворительного фонда нам удалось привлечь в качестве доноров такие крупные организации, как:

- Одесский припортовый завод;
- Морской торговый порт «Южный»
- Запорожский амбразивный комбинат;
- Банк Кредит Днипро;
- Крупное торговое предприятие «Ресурсторг».

Таким образом, благодаря финансовой поддержке и всестороннему сотрудничеству с нашими донорами, мы уже смогли оказать колоссальную помощь тем, кто в этом нуждается. Если исчислять подаренное нами добро в деньгах, то общая сумма помощи составила 50 миллионов гривен. Самыми крупными завершенными благотворительными проектами на сегодня являются:

- Закупка строительных материалов и проведение капитального ремонта в здании Одесского национального политехнического университета (в том числе ремонт кровли, кабинетов, замена окон и санузлов);
- Помощь в обновлении технической базы университета, предоставление наглядных пособий, канцтоваров и прочих расходных материалов;
- Помощь организации развлекательных мероприятий университета, участие в масштабной ярмарке «Карьеры»;
- Ремонт кровли общежитий Одесского национального политехнического университета, проведение ремонтных работ по

реконструкции асфальтового покрытия на территории студгородка ОНПУ;

- Развитие инфраструктурных объектов города Теплодар (Одесская область) – полная реконструкция линии электропередач;
- Помощь в создании объектов культурного наследия в городе Ильичевск - финансовая помощь в строительстве Приморской лестницы, закупка гранитных плит для укрепления набережной города.
- Сотрудничество с Отделом просвещения Ильичевского городского совета –неоднократно нами была оказана помощь дошкольным и образовательным заведениям города в улучшении материально-технической базы, закупке бытовой техники и канцтоваров.
- Издание книги сказок известной писательницы Ангелины Гаер;
- По нашей инициативе в Ильичевске и Теплодаре были установлены десятки детских площадок.

Помимо завершенных проектов, в нашем кейсе добрых дел есть такие, которые нельзя остановить, и работа над ними ведется постоянно:

- Сотрудничество с Теплодарской городской благотворительной организацией «Сияние жемчужины», которая оказывает помощь онкобольным детям;
- Поддержка Беляевского союза ветеранов Афганистана;
- Поддержка Всеукраинской общественной организации «Союз Чернобыль Украины»;
- Адресная помощь многодетным семьям и детским домам семейного типа по всей Одесской области.

Сегодня благотворительный фонд «Дари Добро» выходит на новый этап – мы открываем филиалы по всему миру – в США (Нью Йорк, Майями), Турции (Стамбул), Канаде (Торонто) и Чехии.

Мы аккредитованы как в Министерстве обороны Украины, так и в Министерстве Здравоохранения Украины, и сегодня мы ведем работу в таких направлениях:

- Помощь воинам АТО – поставки обмундирования, техники, медицинских препаратов и гуманитарной помощи на фронт, помощь в организации лечения раненных, поддержка семей погибших, поддержка людей, находящихся в зоне боевых действий;
- Предоставление помощи беженцам и внутренним переселенцам, строительство временного жилья для них, помощь в трудоустройстве и организации жизни на новом месте;
- Закупка медицинского оборудования в больницы и госпитали; сотрудничество с реабилитационными центрами, поиск источников финансирования для протезирования, обеспечения больных лекарствами и уходом, в том числе поддержка и лечение онкобольных;
- Поддержка социально незащищенных групп населения – как комплексная, так и адресная помощь многодетным семьям, нуждающимся, инвалидам и ветеранам; поддержка детских домов, интернатов и приютов;

- Открытие детского центра раннего развития в Одессе с целью пропагандирования всестороннего образования среди дошкольников.
- Помощь в поиске и использовании международных образовательных и культурных программ инициативными группами и студентами, финансирование обучения за границей, сотрудничество с университетами по всему миру.

Мы знаем, что для того, чтобы творить добро, нужно совсем немного – вера в свои силы и воля, которая может свернуть горы. Миллионы людей в Украине нуждаются в нашей с вами поддержке, и совместными усилиями мы можем сделать многое.

С наилучшими пожеланиями,

Коллектив Благотворительного фонда «Дари Добро»

ВИПИСКА
з Єдиного державного реєстру юридичних осіб та фізичних осіб-підприємців

БЛАГОДІЙНА ОРГАНІЗАЦІЯ "БЛАГОДІЙНИЙ ФОНД "-ДАРУЙ ДОБРО-"

Ідентифікаційний код юридичної особи:
26389550

Місцезнаходження юридичної особи:
65063, ОДЕСЬКА ОБЛ., МІСТО ОДЕСА, ВУЛИЦЯ МАРШАЛА ГОВОРОВА, БУДИНОК 11-Д

Дата державної реєстрації, дата та номер запису в Єдиному державному реєстрі юридичних осіб та фізичних осіб-підприємців про включення до Єдиного державного реєстру:
12.10.2004, 12.10.2004, 1 556 120 0000 001871

Прізвище, ім'я та по батькові осіб, які мають право вчиняти юридичні дії від імені юридичної особи без довіреності, у тому числі підписувати договори, та наявність обмежень щодо представництва від імені юридичної особи або фізичної особи-підприємця:
ТЕРНИЧЕНКО АЛІНА ВАЛЕРІЇВНА (згідно статуту) - керівник

УКРАЇНА * ОДЕСЬКА ОБЛ. * М. ОДЕСА * БЛАГОДІЙНА ОРГАНІЗАЦІЯ "БЛАГОДІЙНИЙ ФОНД "-ДАРУЙ ДОБРО-" *26389550*

Згідно з оригіналом
Тернигоренко

ДОГОВІР
про співробітництво між Генеральним штабом Збройних Сил України та Благодійним фондом: ДАРУЙ ДОБРО.

Генеральний штаб Збройних Сил України, в особі начальника Генерального штаба – Головнокомандувача Збройних Сил України генерала армії України Муженка Віктора Миколайовича, що діє на підставі Положення про Генеральний штаб Збройних Сил України, затвердженого Указом Президента України від 06 квітня 2011 р. № 406/2011 (надалі іменується Сторона 1),

Благодійний фонд "ДАРУЙ ДОБРО", в особі керівника Терниченко Аліни Валеріївни, яка діє на підставі Статуту (надалі іменується Сторона 2), в подальшому разом іменуються – Сторони, уклали цей Договір про співробітництво про таке:

1. Сторони цього Договору підтверджують, що інтересам кожної з них відповідає сильна і погоджена реалізація діяльності у сфері сприяння обороноздатності та мобілізаційній готовності країни, соціального захисту військовослужбовців та працівників Збройних Сил України, членів їх сімей.

2. Основними напрямами співпраці є:

сприяння обороноздатності та мобілізаційній готовності країни (в тому числі надання благодійної допомоги Збройним Силам України з постачання матеріальних, фінансових, інших ресурсів та майна); соціальний захист, в тому числі медичне, продовольче, речове забезпечення військовослужбовців та працівників Збройних Сил України, членів їх сімей, а також надання їм матеріальної допомоги; всебічна допомога військовослужбовцям, які стали інвалідами внаслідок поранення (контузії, травми або каліцтва), отриманого ними під час виконання обов'язків військової служби або внаслідок захворювання, пов'язаного з виконанням ним обов'язків військової служби, участі у збройних конфліктах, антитерористичних та операціях з підтримання миру та безпеки; всебічна допомога членам сімей військовослужбовців, які загинули, померли чи пропали безвісті під час виконання ними обов'язків військової служби або внаслідок захворювання, пов'язаного з виконанням ними обов'язків військової служби (зокрема під час участі в проведенні антитерористичної операції); надання волонтерської допомоги; здійснення взаємної інформаційної підтримки діяльності Сторін; сприяння розвитку благодійництва та меценатства в Україні; інші напрями співпраці відповідно до законодавства.

Генеральний штаб ЗС України
№ 1041 С від 15.01.2016 15:11:01 арк. 1

ЗАРЕЄСТРОВАНО

Державну реєстрацію змін до установчих документів ПРОВЕДЕНО
Дата реєстрації 15.12.2015
Номер запису 15561020000000841
Державний реєстратор

ЗАТВЕРДЖЕНО
Загальними Зборами учасників
БЛАГОДІЙНОЇ ОРГАНІЗАЦІЇ
«БЛАГОДІЙНИЙ ФОНД «-ДАРУЙ ДОБРО-»
Протокол № 5
від «15» грудня 2015 року

СТАТУТ

БЛАГОДІЙНОЇ ОРГАНІЗАЦІЇ

«БЛАГОДІЙНИЙ ФОНД«-ДАРУЙ ДОБРО-»

Копія
згідно з оригіналом
Директор Терниченко

м. ОДЕСА * УКРАЇНА * ОДЕСЬКА ОБЛАСТЬ
БЛАГОДІЙНА ОРГАНІЗАЦІЯ
"БЛАГОДІЙНИЙ ФОНД "-ДАРУЙ ДОБРО-"
26389550

м. Одеса
2015 рік

та іншої допомоги верствам населення, які потребують соціального захисту; сприяння захисту материнства та дитинства;

2.3. Цілями благодійної діяльності є надання допомоги для сприяння законним інтересам бенефіціарів у сферах благодійної діяльності, визначених Законом України «Про благодійну діяльність та благодійні організації» , цим Статутом, а також розвиток і підтримка цих сфер у суспільних інтересах.

2.4 Завданням фонду є:

- поліпшення матеріального становища соціально не захищених верств населення,сприяння соціальній реабілітації малозабезпечених, безробітних, інвалідів, інших осіб, які потребують піклування, а також подання допомоги особам, які через свої фізичні або інші вади обмежені в реалізації свої прав і законних інтересів;
- сприяння розвитку науки і освіти, реалізації науково-освітніх програм, подання допомоги вчителям, вченим, студентам, учням;
- подання допомоги талановитій творчій молоді;
- подання допомоги у розвитку видавничої справи, засобів масової інформації, інформаційної інфраструктури;
- сприяння розвитку охорони здоров'я, масової фізичної культури, спорту і туризму, пропагування здорового способу життя, участь у поданні медичної допомоги населенню та здійснення соціального догляду за хворими, інвалідами, одинокими, людьми похилого віку та іншими особами , які через свої фізичні, матеріальні чи інші особливості потребують соціальної підтримки та піклування;
- сприяння захисту материнства та дитинства, подання допомоги багатодітним та малозабезпеченим сім'ям;
- фінансування добродійних акцій, дитячих будинків, притулків, шкіл-інтернатів;
- організація і фінансування програм і фестивалів, спрямованих проти дитячої і молодіжної залежності від наркотиків, алкоголю, проти злочинності і токсикоманії;
- організація і фінансування дитячих і молодіжних центрів реабілітації у формі добродійних установ;
- організація і фінансування постачань медикаментів дітям-інвалідам, лікування дітей-інвалідів, включаючи фінансування операції;
- сприяння соціально-економічному, культурному та національному розвитку України;
- підтримка верств населення з низькими доходами, соціально не захищених, самотніх та інших, потребуючих допомоги;
- підтримка програм по боротьбі зі злочинністю та цільова допомога правоохоронним органам;
- фінансування капітальних та ремонтно-будівельних робіт;
- благодійні внески на реконструкцію будівель та споруд;
- сприяння розвитку медичної науки і освіти, реалізації медичних науко-освітніх програм;
- сприяння розвитку охорони здоров'я, масової фізичної культури;
- допомога медичним закладам в забезпеченні лікувальним препаратами, спеціальним обладнанням та апаратурою, інструментарієм;
- розподіл лікарських засобів та предметів догляду за хворими, засобів санітарії, гігієни та іншого медичного, лабораторного, аналітичного, діагностичного обладнання та інвентарю, отриманих по спонсорській та благодійній лінії;надання фінансової, матеріальної та іншої допомоги

Копія згідно з оригіналом
Перевічко

1. ЗАГАЛЬНІ ПОЛОЖЕННЯ

1.1.Благодійна організація «Благодійний Фонд «-ДАРУЙ ДОБРО-», надалі Фонд, є недержавною, некомерційною, неприбутковою благодійною організацією, що діє відповідно до Конституції України, Цивільного Кодексу України, Законів України "Про благодійну діяльність та благодійні організації", та іншими нормативно-правовими актами законодавства України, а також на підставі цього Статуту.

Фонд діє на засадах законності, гуманності, спільних інтересів і рівності прав його учасників, гласності, добровільності та самоврядування.

1.2. Фонд є юридичною особою згідно із законодавством України. Фонд може від власного імені набувати майнові та особисті немайнові права, брати на себе зобов'язання, а також бути позивачем або відповідачем у судах загальної юрисдикції, господарських і третейських судах, а також в інших державних органах. Фонд створений без обмеження терміну діяльності.

1.3. Засновниками Фонду є:

Трінчук Сергій Миколайович, паспорт громадянина України: КЕ № 694245, виданий Київським РВ УМВС України в Одеській області 28.06.1997 р., який мешкає за адресою: м. Одеса, вул. Черняховського буд.1, кв.128, ідентифікаційний номер 2430701813.

Чумак Сава Андрійович, паспорт громадянина України: серія КМ 700048, виданий Хаджибеївським ВМ Суворовського РВ ОМУ ГУМВС України в Одеській області 25.01.2011 р., який зареєстрований за адресою Україна, м. Одеса, вул.. Зоринська 3, кв. 10, ідентифікаційний номер 3471903857.

Хоменко Роман Володимирович, паспорт громадянина України: серія КМ 200469, виданий Приморським РВ ОМУ УМВС України в Одеській області 02.03.2004 р., який зареєстрований за адресою Україна, м. Одеса, б-р. Французький 11-а, ідентифікаційний номер 2195322230.

1.4. Найменування Благодійної організації:

1.4.1. Повна назва Фонду українською мовою:
Благодійна Організація «Благодійний Фонд «-Даруй Добро-»
Повна назва Фонду англійською мовою:
CHARITABLE ORGANISATION "CHARITABLE FOUNDATION«-Express Kindness-»

1.4.2. Скорочена назва Фонду українською мовою: БО «БФ«-Даруй Добро-»
Скорочена назва Фонду англійською мовою: СО «CF«-Express Kindness-»
Місцезнаходження Фонду : Україна, м. Одеса, вул. Маршала Говорова, 11-Д».

1.5. Установчим документом Фонду є цей Статут, затверджений учасниками Фонду. Зміни в Статут Фонду можуть бути внесені за рішенням Загальних зборів учасників Фонду, а також відповідно до цього Статуту та законодавства України.

1.6. Фонд має відокремлене майно и самостійний баланс. Фонд відкриває рахунки в установах банку в Україні й за кордоном в установленому законодавством порядку.

1.7. Фонд має печатку з повним найменуванням на українській мові, штампи і бланки зі своїм найменуванням, а також зареєстровану у встановленому порядку емблему (символіку).

1.8. Організаційно-правова форма – благодійна організація

2. ПРЕДМЕТ, МЕТА,ВИДИ, ЦІЛІ ТА СФЕРИ БЛАГОДІЙНОЇ ДІЯЛЬНОСТІ

2.1. Предметом діяльності Фонду є: безкорислива діяльність, спрямована на надання благодійної допомоги та різних послуг фізичним та юридичним особам, які їх потребують.

2.2. Метою діяльності Фонду є: - сприяння практичному здійсненню державних та міжнародних програм розвитку України, спрямованих на поліпшення соціально-економічного становища, підвищення добробуту населення; надання матеріальної

Згідно з оригіналом
Мерщієнко

особам, які звернулися за цією допомогою для проведення медичних операцій;

- допомога в ремонті медичних закладів;
- сприяння освоєнню нових видів та способів лікування з використанням вітчизняного та закордонного досвіду;
- надання фінансової та матеріальної допомоги медичним робітникам;
- сприяння медичним робітникам у підвищенні їх професійної кваліфікації та рівня соціального добробуту;
- розвиток всебічних зв'язків між робітниками України, Америки, Канади та Європи.
- організація та фінансування зустрічей з представниками вітчизняних та закордонних засобів масової інформації, з діячами культури, науки, охорони здоров'я, духовенства для вивчення та впровадження передового досвіду у галузі охорони здоров'я;
- надання, фінансування або сприяння в одержані установами, закладами і організаціями галузі охорони здоров'я різноманітних послуг при здійсненні ними виробничої та господарської діяльності;
- пошук додаткових джерел підтримки життєдіяльності Фонду у відповідності з чинним законодавством України;
- інформаційна та пояснювальна робота по залученню юридичних та фізичних осіб, у тому числі і іноземних, для фінансування забезпечення діяльності Фонду;
- здійснення власних програм, спрямованих на реалізацію мети Фонду;
- створення госпрозрахункових установ, організації зі статусом юридичної особи, підприємств для виконання програм Фонду;
- збір пожертвувань, фінансових коштів та матеріальних засобів для здійснення статутної діяльності Фонду;
- організація мережі аптечних пунктів по розподілу лікарських засобів серед верств населення з низькими доходами, соціально не захищених, самотніх та інших, потребуючих допомоги;
- утримування інтернатів, дитячих будинків;
- подання допомоги громадянам, які постраждали внаслідок стихійного лиха, екологічних, техногенних та інших катастроф, в результаті соціальних конфліктів нещасних випадків, а також біженцям;
- сприяння розвитку культури, в тому числі реалізації програм національно-культурного розвитку, доступові всіх верств населення, особливо малозабезпечених, до культурних цінностей та художньої творчості;
- охороні і збереженню культурної спадщини, істотко-культурного середовища, пам'яток історії та культури, місць поховання;
- сприяння розвитку природно-заповідного фонду та природоохоронної справи;
- надання допомоги правоохоронним органам в зміцненні їх матеріально-технічної бази, умов роботи співробітників, ремонту та реконструкції приміщень де розміщуються ці підрозділи, надання допомоги сім'ям загиблих співробітників;
- організація і фінансування постачань добродійних вантажів;
- надання допомоги Збройним Силам України з метою зміцнення обороноздатності та забезпечення бойової, мобілізаційної готовності.

2.5. Основними видами благодійної діяльності Фонду є наступні, не обмежено цим):

Копія згідно з оригіналом
Перемченко

- Безоплатна передача у власність бенефіціарів коштів, іншого майна, а також безоплатне відступлення бенефіціарам майнових прав;
- безоплатна передача бенефіціарам права користування та інших речових прав на майно і майнові права;
- безоплатна передача бенефіціарам доходів від майна і майнових прав;
- безоплатне надання послуг та виконання робіт на користь бенефіціарів;
- благодійна спільна діяльність та виконання інших контрактів (договорів) про благодійну діяльність;
- публічний збір благодійних пожертв;
- управління благодійними ендавментами;
- виконання заповітів, заповідальних відказів і спадкових договорів для благодійної діяльності;

2.6. Благодійна пожертва. Благодійний грант.

2.6.1. Благодійною пожертвою визнається безоплатна передача благодійником коштів, іншого майна, майнових прав у власність бенефіціарів для досягнення певних, наперед обумовлених цілей благодійної діяльності, відповідно до цього Закону.

Договір про благодійну пожертву валютних цінностей не підлягає обов'язковому нотаріальному посвідченню.

2.6.2. Фонд може отримувати благодійний грант, який визнається цільовою допомогою у формі валютних цінностей, яка має бути використана бенефіціаром протягом строку, визначеного благодійником. Суми валютних цінностей благодійного гранту, цільове використання яких не відбулося протягом строку, визначеного благодійником, підлягають поверненню благодійнику як поворотна фінансова допомога.

До благодійних грантів застосовуються положення про благодійні пожертви, якщо інше не визначено законом.

2.6.3. Благодійна пожертва, бенефіціаром якої є благодійна організація або інша юридична особа, може надаватися з однією чи кількома відкладальними або скасувальними обставинами, які не повинні суперечити законам України або порушувати права третіх осіб.

2.6.4. Благодійна пожертва може надаватися бенефеціарам, визначеним на конкурсних засадах благодійником або уповноваженими ним особами. Умовами конкурсу можуть визначатися дії, які бенефіціар має виконати на користь третіх осіб, крім тих, які пов'язані з благодійником.

2.6.5. Зміна цілей та порядку використання благодійної пожертви можлива за згодою благодійника або його правонаступників, а також на підставі рішення суду чи в інших випадках, визначених законом або правочином благодійника.

2.6.6. Благодійник або уповноважені ним особи мають право здійснювати контроль за цільовим використанням благодійної пожертви, у тому числі на користь третіх осіб.

2.6.7. Благодійники або їх правонаступники мають право у встановленому цим Законом порядку змінити бенефіціарів благодійної пожертви у разі порушення цілей, строків та порядку використання такої пожертви або її частини

2.7 Публічний збір благодійних пожертв

2.7.1. Публічним збором благодійних пожертв визнається добровільний збір цільової допомоги у формі коштів або майна серед невизначеного кола осіб, зокрема з використанням засобів електронного зв'язку або телекомунікації, для досягнення цілей, визначених Законом.

2.7.2. Особи, які здійснюють публічний збір благодійних пожертв від імені благодійної організації, діють на підставі нотаріально посвідченої довіреності

Копія згідно з оригіналом
Теличенко

заявника благодійної організації. Довіреність має визначати, зокрема, цілі, місце і строк збору коштів або іншого майна, порядок їх використання та порядок загального доступу до фінансових звітів благодійної організації.

2.7.3. Особи, які здійснюють публічний збір благодійних пожертв на користь благодійної організації від власного імені, діють на підставі контракту (договору) про благодійну діяльність з такою благодійною організацією. Контракт (договір) має визначати, зокрема, цілі, місце і строк збору коштів або іншого майна, порядок їх використання, порядок загального доступу до фінансових звітів благодійної організації та відповідальність сторін у разі порушення контракту (договору) або порядку використання пожертв.

2.7.4. Особи, які здійснюють публічний збір благодійних пожертв від імені або на користь інших бенефіціарів (крім благодійних організацій), діють на підставі контракту (договору) про благодійну діяльність з таким бенефіціаром або одним із його законних представників. Контракт (договір) має визначати,зокрема, цілі, місце і строк збору коштів або іншого майна, порядок їх цільового використання, обліку та звітності, а також відповідальність особи, яка здійснює публічний збір благодійних пожертв, перед бенефіціаром і благодійниками у разі порушення контракту (договору) або порядку використання таких пожертв.

2.7.5. Особи, які перебувають на державній або іншій публічній службі та особи, які діють від імені осіб, які перебувають на державній або іншій публічній службі, не мають права здійснювати публічний збір благодійних пожертв.

2.7.6. Забороняється публічний збір благодійних пожертв на цілі, що суперечать законам України або порушують права третіх осіб. Забороняється публічний збір благодійних пожертв у формі підакцизних товарів.

2.7.7. Положення про публічний збір благодійних пожертв застосовуються до публічного продажу майна від імені або на користь благодійних організацій (публічних торгів, конкурсів, аукціонів тощо).

2.8. Сферами благодійної діяльності Фонду є:

- освіта;
- охорона здоров'я
- екологія, охорона довкілля та захист тварин;
- запобігання природним і техногенним катастрофам та ліквідація їх наслідків, допомога постраждалим внаслідок катастроф, збройних конфліктів і нещасних випадків, а також біженцям та особам, які перебувають у складних життєвих обставинах;
- опіка і піклування, законне представництво та правова допомога;
- соціальний захист, соціальне забезпечення, соціальні послуги і подолання бідності;
- культура та мистецтво, охорона культурної спадщини;
- наука і наукові дослідження;
- спорт і фізична культура;
- права людини і громадянина та основоположні свободи;
- розвиток територіальних громад;
- розвиток міжнародної співпраці України;
- стимулювання економічного росту і розвитку економіки України та її окремих регіонів та підвищення конкурентоспроможності України;
- сприяння здійсненню державних, регіональних, місцевих та міжнародних програм, спрямованих на поліпшення соціально-економічного становища в Україні;

Копія
згідно з оригіналом
Терниченко

- сприяння обороноздатності та мобілізаційній готовності країни, захисту населення у надзвичайних ситуаціях мирного і воєнного стану.

2.9. Благодійна організація не має права надавати благодійну допомогу політичним партіям або від імені політичних партій, а також брати участь у виборчій агітації.

Фонд здійснює господарську діяльність без мети одержання прибутку, спрямовану на виконання його статутних цілей та завдань з метою використання отриманих надходжень для добродійних цілей встановлених Статутом.

Для виконання статутних цілей і відповідно до чинного законодавства Фонд має право:

1) представляти інтереси і захищати власні права, а також своїх учасників, в органах державного управління та місцевого самоврядування, перед іншими фізичними і юридичними особами;
2) порушувати клопотання перед органами державного управління та місцевого самоврядування, іншими фізичними і юридичними особами з метою виконання статутних завдань Фонду;
3) встановлювати і сприяти розвитку гуманітарних зв'язків в Україні та в інших країнах відповідно до статутних цілей;
4) поширювати інформацію і пропагувати свої ідеї, цілі, завдання, назву і символіку;
5) укладання договори та інші правові акти з юридичними особами, громадянами і групами громадян, а також з органами державної влади і місцевого самоврядування, з метою виконання статутних цілей Фонду, втому числі контракти про благодійну діяльність;
6) організовувати збір добровільних пожертв і внесків від фізичних і юридичних осіб в Україні та іноземних державах, в тому числі предметів гуманітарної допомоги;
7) брати участь в організації і фінансуванні міжнародних, національних місцевих конференцій, семінарів та інших освітніх і наукових заходів з питань, пов'язаних зі статутними цілями і завданнями Фонду;
8) бути засновником або членом спілок, асоціацій та інших добровільних благодійних організацій, що мають за мету сприяння виконанню статутних цілей і завдань Фонду;
9) обмінюватися інформацією, освітніми заходами, спеціалістами волонтерами з іншими неприбутковими організаціями в Україні та інших країнах, а також одержувати безоплатно виконані роботи чи результати послуг;
10) самостійно визначати форми, об'єкти та обсяги своєї благодійної діяльності затверджувати і виконувати благодійні програми;
11) засновувати підприємства, установи та організації, необхідні для статутної діяльності, сприяти видавничій діяльності і бути її суб'єктом, створювати та утримувати приватні школи, інші освіті заклади і житлові приміщення, в тому числі притулки для сиріт, будинки для літніх осіб, медичні та інші заклади відповідно до чинного законодавства, що регулює таку діяльність;
12) бути учасником та засновником інших благодійних організацій і міжнародної благодійної діяльності діяльності;
13) організовувати конкурси, збори та інші публічні заходи в установленому законодавством Україні порядку.

2.11. Здійснення Фондом благодійної діяльності у вигляді надання конкретних послуг, що підлягають обов'язковій сертифікації або ліцензуванню, допускається сертифікації або ліцензування в установленому законодавством України порядку.

Копія
Згідно з оригіналом
Тютюненко

10.6. Майно, передане Фонду його засновниками або учасниками є власністю Фонду. Учасники Фонду не відповідають по зобов'язаннях Фонду (окрім в розмірі переданого ними до Фонду майна та коштів), а Фонд не відповідає по зобов'язаннях своїх учасників.

УЧАСНИКИ:

Рінчук Сергій Миколайович

Ємак Сава Андрійович

Ременко Роман Володимирович

УКРАЇНА * ОДЕСЬКА * М. ОДЕСА
БЛАГОДІЙНА ОРГАНІЗАЦІЯ
"БЛАГОДІЙНИЙ ФОНД
"-ДАРУЙ ДОБРО-"
"26389550"

УКРАЇНА * ОДЕСЬКА * М. ОДЕСА
БЛАГОДІЙНА ОРГАНІЗАЦІЯ
"БЛАГОДІЙНИЙ ФОНД
"-ДАРУЙ ДОБРО-"
"26389550"

Згідно з оригіналом
Тернопадко

В рамках реализации благотворительных программ
Благотворительной организации
«Благотворительный фонд «-Дари Добро-»

ДОГОВОР № 02-02
О СОТРУДНИЧЕСТВЕ

г. Одесса «04» июня 2016г.

Мы, нижеподписавшиеся, Благотворительная организация «благотворительный фонд «-Дари Добро-» (в дальнейшем именуемый «Фонд»), в лице Президента фонда Тринчук С.Н., действующего на основании Устава и Благотворительный фонд «Социальной помощи военнослужащим, участникам боевых действий, техногенных катастроф, ветеранов военной службы, правоохранительных органов и членов их семей «Сила добрых сердец» (в дальнейшем именуемое «Предприятие»), в лице Главы правления фонда Коваленко О.В., действующего на основании Устава, вместе именуемые «Стороны», заключили настоящий Договор о нижеследующем:

принимая во внимание

- взаимный интерес и озабоченность Сторон проблемами: состояния здоровья подрастающего поколения; детей, оставшихся без попечения родителей; детей-сирот в приютах и детских домах; детей-инвалидов; финансирования детского творчества; социальной и гуманитарной помощи населению;
- желание Сторон создать благоприятные условия для благотворительности;
- заинтересованность сторон в создании и реализации совместных проектов;

учитывая, что

- оказание помощи населению является задачей не только государственных органов, но и всего общества в целом;
- реализация благотворительных программ требует привлечения более широкого круга общественных организаций, коммерческих и некоммерческих структур, физических лиц;

с целью

- объединения общих усилий для повышения эффективности благотворительной деятельности и комплексного решения финансирования совместных проектов;
- пропаганды и развития благотворительности;
- разработки и осуществление социально значимых некоммерческих проектов;

заключили настоящий Договор о нижеследующем:

I. ПРЕДМЕТ ДОГОВОРА.

1.1. Предметом настоящего Договора является деятельность Сторон по взаимному сотрудничеству в свете осуществления благотворительности и милосердия.

1.2. Предприятие обязуется финансировать реализацию благотворительных программ Фонда и совместно действовать без образования юридического лица с целью осуществления уставной деятельности Фонда

II. ЦЕЛИ И ЗАДАЧИ ДОГОВОРА.

2.1. Взаимное сотрудничество в рамках настоящего Договора Стороны осуществляют в соответствии с целями:

- оказание социальной поддержки и защиты граждан, включая улучшение материального положения малообеспеченных, социальную реабилитацию безработных, инвалидов и иных лиц, которые в силу своих физических или интеллектуальных особенностей, иных обстоятельств не способны самостоятельно реализовать свои права и законные интересы;
- оказание помощи пострадавшим в результате стихийных бедствий, экологических, промышленных или иных катастроф, социальных, национальных, религиозных конфликтов, террористических актов, жертвам репрессий;
- оказание материальной и иной помощи оставшимся без попечения родителей несовершеннолетним, пенсионерам, беженцам, вынужденным переселенцам, бездомным, неимущим, и другим категориям социально незащищенных лиц, независимо от их национальности, гражданства, вероисповедания;
- обеспечение трудовыми местами беженцев, вынужденных переселенцев и иных категорий социально незащищенных трудоспособных лиц;
- выплата денежного обеспечения лицам имеющим доходы ниже прожиточного минимума и другим нуждающимся;
- подготовку населения для предупреждения последствий стихийных бедствий, экологических, промышленных или иных катастроф, в предотвращении несчастных случаев, террористических актов;
- разработка некоммерческих проектов, организация и развитие информационно-консультативных структур в сфере образования, воспитания, права, семьи и детства, охраны здоровья и в других социальных сферах;
- внедрения новых форм медико-социальной, правовой, психологической помощи для лиц из наиболее уязвимых слоев населения;
- участие в реализации перспективных социально-культурных, медико-психологических, правовых, образовательных и в гуманитарных проектах и программах (конкурсы, гранты, соц. заказ и др.);
- содействие укреплению мира, дружбы и согласия между народами, предотвращение социальных, национальных, религиозных конфликтов;
- содействие укреплению престижа и роли семьи в обществе, защите материнства, детства и отцовства;
- содействие деятельности в сфере образования, науки, культуры, искусства, просвещения, религии, духовному развитию личности;
- содействие деятельности в сфере профилактики и охраны здоровья граждан, а также пропаганды здорового образа жизни, улучшения морально-психологического состояния граждан;
- содействие деятельности в сфере физической культуры и массового спорта;
- охрану окружающей природной среды и защиты животных.

III. ВЕДЕНИЕ ОБЩИХ ДЕЛ СТОРОН.

3.1. Ведение общих дел осуществляется совместно Сторонами Договора.

3.2. Общими в силу настоящего Договора признаются следующие дела:

- ведение переговоров с представителями участников благотворительной деятельности по вопросам привлечения денежных средств и имущественных вкладов для целей благотворительности;
- выбор организации, представляющей интересы Сторон;

VII. ВСТУПЛЕНИЕ В СИЛУ, СРОК ДЕЙСТВИЯ И ПРЕКРАЩЕНИЕ ДОГОВОРА.

7.1. Договор вступает в силу с момента его подписания Сторонами.

7.2. Настоящий Договор заключен на неопределенный срок.

7.3. Договор прекращает действие в случае выхода одной из Сторон из состава участников Договора.

7.4. Сторона, желающая прекратить настоящий договор, должна заявить об этом другой Стороне не позднее, чем за три месяца до предполагаемого выхода из договора а письменной форме.

VIII. РАЗРЕШЕНИЕ СПОРОВ И РАЗНОГЛАСИЙ.

8.1. Все разногласия по настоящему Договору разрешаются Сторонами путем взаимных переговоров.

8.2. В случае недостижения взаимного согласия по вопросам, касающимся заключения, исполнения, либо прекращения действия настоящего Договора, Стороны вправе обратиться за судебной защитой в соответствии с установленным законодательством порядком.

IX. БАНКОВСКИЕ РЕКВИЗИТЫ СТОРОН.

9.1. ФОНД: Благотворительная организация
«Благотворительный фонд «-Дари Добро-»
Украина, 65058, г. Одесса, ул. Маршала Говорова 11д.
Тел.: +38 (048) 7378810; +38 (050) 3378810; +38 (096) 5378810
свид. №333 код ОКПО 263689550 МФО 328845
Р/с 26004300121264(980); 26004300121264(840) в АТ «Ощадбанк»

9.2. ПРЕДПРИЯТИЕ: Благотворительный фонд
«Социальной помощи военнослужащим, участникам боевых действий, техногенных катастроф, ветеранов военной службы, правоохранительных органов и членов их семей «Сила добрых сердец»
Украина, 65114, г. Одесса, ул. Левитана 113а
Тел.: +38 (067) 6702886

За «Фонд»
Президент фонда
_____ Тринчук С.Н.

За «Предприятие»
Глава предприятия фонда
_____ Коваленко О.В.

Довідка

Г.О. „Реабілітаційни центр„ ЗАХИСНИКИ УКРАЇНИ„ зареєстрован 26 червня 2015 року, р. № 1437262 .Управління юстиції у м. Києві.

РОЗДІЛ II. МЕТА (ЦІЛІ) ТА НАПРЯМИ ДІЯЛЬНОСТІ

2.1. Основною метою діяльності Реабілітаційного центру є:

2.1.1. Забезпечення заходів, щодо надання військовослужбовцям Збройних сил України, Національної гвардії України, Служби безпеки України, Служби зовнішньої розвідки України, Державної прикордонної служби України, працівникам Міністерства внутрішніх справ України та Державної служби з надзвичайних ситуацій, іншим особам, які приймали участь у бойових діях, або особам, які постраждали від бойових дій:

- психологічної, медичної та соціальної реабілітації;
- фінансової допомоги;
- медичної, соціальної, психологічної, правової, освітньої та іншої допомоги.

2.1.2. Здійснення інших заходів в сфері охорони здоров'я, соціального захисту та забезпечення прав людини і громадянина, основоположних конституційних свобод військовослужбовців, учасників бойових дій та осіб постраждалих від бойових дій, сприяння обороноздатності та мобілізаційній готовності країни, захисту населення у надзвичайних ситуаціях мирного і воєнного стану.

2.1.3. Забезпечення заходів, щодо надання дітям військовослужбовців Збройних сил України, Національної гвардії України, Служби безпеки України, Служби зовнішньої розвідки України, Державної прикордонної служби України, працівникам Міністерства внутрішніх справ України та Державної служби з надзвичайних ситуацій, та іншим дітям, які постраждали від бойових дій:

- психологічної, медичної та соціальної реабілітації;
- фінансової допомоги;
- медичної, соціальної, психологічної, правової, освітньої та іншої допомоги.

2.1.4. надання військовослужбовцям Збройних сил України, Національної гвардії України, Служби безпеки України, Служби зовнішньої розвідки України, Державної прикордонної служби України, працівникам Міністерства внутрішніх справ України, працівникам Державної служби з надзвичайних ситуацій, їх дітям, іншим особам, які приймали участь у бойових діях, особам які постраждали від наслідків бойових дій медичної, соціальної, психологічної та правової та іншої допомоги.

2.1.5. Створення окремого реабілітаційного центру з залученням відповідних спеціалістів з медичної та психологічної реабілітації учасників бойових дій, їх дітей та інших осіб, що постраждали від бойових дій.

2.1.6. Здійснення заходів, щодо популяризації та розвитку патріотичних клубів, які надаватимуть юнакам та всім бажаючим особам базову воєнну підготовку, вивчатимуть історію, основи надання медичної допомоги та інше.

2.1.7. Організація соціальних їдалень для військовослужбовців Збройних сил України, Національної гвардії України, Служби безпеки України, Служби зовнішньої розвідки України, Державної прикордонної служби України, працівників Міністерства внутрішніх справ України, Державної служби з надзвичайних ситуацій, їх дітей та інших осіб, які приймали участь у бойових діях, або осіб, які постраждали від наслідків бойових дій.

2.2. Для виконання своєї мети і відповідно до чинного законодавства Реабілітаційний центр виконує такі основні завдання:

2.2.1. сприяє здійсненню міжнародних, національних, регіональних і місцевих програм, що спрямовані на створення та діяльність організацій, які займаються медичною, соціальною та психологічною реабілітацією військовослужбовців та інших осіб, що приймали участь у бойових діях;

2.2.2. здійснює заходи щодо психологічної, медичної та соціальної реабілітації учасників бойових дій, їх дітей та інших осіб постраждалих від бойових дій;

2.2.3. сприяє розвитку в сферах медичного, соціального, правового та психологічного захисту учасників бойових дій, їх дітей та інших осіб постраждалих від бойових дій;

2.2.4. забезпечує заходи, щодо забезпечення учасників бойових дій, їх дітей та інших осіб постраждалих від бойових дій соціальною, правовою, освітньою, фінансовою та іншою допомогою

2.2.5. здійснює заходи у культурній, освітній сфері, які забезпечуватимуть реалізацію мети та цілей Реабілітаційного центру ;

2.3. Предметом діяльності Благодійного Фонду задля досягнення мети та виконання статутних завдань є:

2.3.1. психологічна, медична (в тому числі із застосуванням нетрадиційних заходів) соціальна реабілітація, військовослужбовців, учасників бойових дій, їх дітей та інших осіб постраждалих від бойових дій;

2.3.2. надання правової, психологічної, соціальної, медичної (в тому числі нетрадиційної медицини) та фінансової допомоги військовослужбовцям, їх дітям, учасникам бойових дій та іншим особам постраждалим від бойових дій;

2.3.3. участь у реалізації програм (проектів) та організації заходів, спрямованих на створення і діяльність центрів по медичній (в тому числі із застосуванням нетрадиційної медицини), соціальній і психологічній реабілітації учасників бойових дій;

2.3.4. участь у реалізації програм (проектів) та організації заходів, спрямованих на створення і діяльність центрів (юридичних клінік), що надають правову допомогу учасникам бойових дій або особам постраждалим від бойових дій;

2.3.5. створення соціальних їдалень для членів Реабілітаційного центру або для осіб, що цього потребують;

2.3.6. встановлення і розвиток міжнародних гуманітарних зв'язків, сприяння співпраці (у т.ч. міжнародній) у сфері медичної, соціальної та психологічної реабілітації учасників бойових дій;

2.3.7. участь в організації та фінансуванні заходів щодо популяризації діяльності Реабілітаційного центру шляхом поширення інформації про діяльність Реабілітаційного центру, видання брошур, листівок, газет, журналів, книжок, участі представників Реабілітаційного центру у різноманітних інформаційних заходах, телевізійних проектах радіоефірах, соціальних заходах та інше. Пропагування ідей, мети, статутних завдань та символіки Реабілітаційного центру;

2.3.8. надання методичної, психологічної, інформаційної, організаційної підтримки фізичним особам, неприбутковим організаціям, що беруть участь у програмах і проектах пов'язаних з метою діяльності Реабілітаційного центру

голова Реабілітаційного центру

„ЗАХИСНИКИ УКРАЇНИ„ [redacted]

БЛАГОДІЙНА ОРГАНІЗАЦІЯ
«БЛАГОДІЙНИЙ ФОНД «ЗАХИСНИКИ ВІТЧИЗНИ
(info@ozelenim.com.ua) тел. 044 425 34 32, 067 5002200.(a0675002200@gmail.com)
067 6935000, 050 4232200
Україна ,04071. м. Київ, вул. Ярославська буд. 35/35,кв.5,
п/р 26001300105845, в ТВБВ № 10026/0104, філії –Головного управління АТ„Ощадбанк„ по м. Києвута Київській області „ код банку 322669, код ЄДРПОУ 39872357.

РОЗДІЛ III. ФОРМИ ЗДІЙСНЕННЯ БЛАГОДІЙНОЇ ДІЯЛЬНОСТІ ФОНДУ

3.1. Благодійний Фонд відповідно до законодавства України і Статуту здійснює благодійну діяльність у таких формах:

3.1.1. безоплатне надання послуг та виконання робіт на користь бенефіціарів;
3.1.2. безоплатна передача бенефіціарам права користування та інших речових прав на майно і майнові права;
3.1.3. безоплатна передача бенефіціарам доходів від майна і майнових прав;
3.1.4. безоплатна передача у власність бенефіціарів коштів, іншого майна, а також безоплатне відступлення бенефіціарам майнових прав;
3.1.5. благодійна спільна діяльність та виконання інших контрактів (договорів) про благодійну діяльність;
3.1.6. публічний збір благодійних пожертв;
3.1.7. управління благодійними ендавментами;
3.1.8. виконання заповітів, заповідальних відказів і спадкових договорів для благодійної діяльності;
3.1.9. проведення благодійних аукціонів, розіграшів, конкурсів та інших благодійних заходів, не заборонених законом;
3.1.10. відшкодування витрат бенефіціарів, пов'язаних з передачею майна і майнових прав, зазначених у пунктах 3.1.1 – 3.1.9 цієї статті

РОЗДІЛ II. МЕТА, ЦІЛІ ТА СТАТУТНІ ЗАВДАННЯ

2.1. Основною метою Благодійного Фонду є провадження благодійної діяльності у таких сферах:
- охорона здоров'я;
- опіка і піклування, законне представництво та правова допомога;
- соціальний захист, соціальне забезпечення, соціальні послуги і подолання бідності;
- спорт і фізична культура;
- права людини і громадянина та основоположні свободи;
- розвиток міжнародної співпраці України;
- сприяння обороноздатності та мобілізаційній готовності країни, захисту населення у надзвичайних ситуаціях мирного і воєнного стану.

2.2. Цілями Благодійного Фонду є надання благодійної допомоги безпосередньо військовослужбовцям Збройних сил України, Національної гвардії України, Служба безпеки України, Служби зовнішньої розвідки України, Державної прикордонної служби України, працівникам Міністерства внутрішніх справ України та Державної служби з надзвичайних ситуацій, членам їх сімей та іншим особам, які приймали участь у бойових діях, постраждали від наслідків бойових дій, а також надання благодійної допомоги установам та організаціям, що здійснюють психологічну, медичну,

соціальну та іншу реабілітацію військовослужбовців, військовослужбовців-учасників бойових дій, інших осіб, які приймали участь або постраждали від бойових дій.

2.3. Для виконання своєї мети і відповідно до чинного законодавства Благодійний Фонд виконує такі основні завдання:

2.3.1. сприяння здійсненню міжнародних, національних, регіональних і місцевих програм, що спрямовані на створення та діяльність організацій, які займаються медичною, соціальною та психологічною реабілітацією військовослужбовців та інших осіб, що приймали участь у бойових діях;

2.3.2. сприяння розвитку в сферах медичного, соціального, правового та психологічного захисту учасників бойових дій;

2.3.3. надання допомоги в розвитку і діяльності реабілітаційних центрів, що надають медичну, соціальну, правову та психологічну допомогу учасникам бойових дій (антитерористичної операції).

2.4. Предметом діяльності Благодійного Фонду задля досягнення мети та виконання статутних завдань є:

2.4.1. надання благодійної допомоги бенефіціарам-набувачам благодійної допомоги;

2.4.2. участь в організації та фінансуванні центрів реабілітації учасників бойових дій та постраждалих від бойових дій;

2.4.3. фінансування медичної, соціальної, психологічної та правової допомоги учасникам бойових дій або особам постраждалим від бойових дій;

2.4.4. участь у реалізації програм (проектів) та організації заходів, спрямованих на створення і діяльність центрів по медичній, соціальній і психологічній реабілітації учасників бойових дій;

2.4.5. участь у реалізації програм (проектів) та організації заходів, спрямованих на створення і діяльність центрів (юридичних клінік), що надають правову допомогу учасникам бойових дій або особам постраждалим від бойових дій, фінансування правової допомоги;

2.4.6. встановлення і розвиток міжнародних гуманітарних зв'язків, сприяння співпраці (в т.ч. міжнародній) у сфері медичної, соціальної та психологічної реабілітації учасників бойових дій;

2.4.7. участь в організації та фінансуванні заходів щодо популяризації діяльності Благодійного Фонду шляхом поширення інформації, видання брошур, листівок, газет, журналів, книжок, участі представників Фонду у різноманітних інформаційних заходах, телевізійних проектах, радіоефірах, соціальних заходах та інше. Пропагування ідей, мети, статутних завдань та символіки Фонду;

2.4.8. надання методичної, психологічної, інформаційної, організаційної, а також фінансової підтримки фізичним особам, неприбутковим організаціям, що беруть участь у програмах і проектах, пов'язаних з метою діяльності Благодійного Фонду;

2.4.9. участь у розробці, громадському обговоренні, консультаціях, експертизі, моніторингу, оцінці регуляторних та інших нормативно-правових актів, що стосуються мети і статутних завдань Фонду;

2.4.10. отримання і надання грантів, іншої фінансової допомоги, організація збору пожертв і добровільних внесків у грошовій і речовій формах від нерезидентів та резидентів України;

2.4.11. проведення благодійних заходів у встановленому законодавством порядку, розробка і виконання цільових благодійних програм, контрактів (договорів) про благодійну допомогу;

голова фонду А. Пилипенко

Благотворительный фонд Дари Добро
Украина, 65009, г. Одесса, ул. Маршала Говорова, 11д
тел.: +38 (048) 737-88-10, e-mail: info@darydobro.com.ua
www.darydobro.com.ua

№ 41 « 11 » березня 2016р.

Постійну комісію
Київради з питань власності
Антоненко Л.В.

Шановний Леонід Васильович !

Просимо Вас розглянути нашого листа, та вирішити питання щодо внесення на розгляд у постійну комісію як додаток наступні документи:

- угода № 01- 02 від 22.02.2016 р. про співпрацю між Благодійною організацією "Благодійний фонд " -Даруй Добро-" та Громадською організацією "Реабілітаційний центр "Захисники України".

- та надати можливість бути присутніми на засіданні постійної комісії під час розгляду нашого питання щодо надання приміщення 38 кв.м.

Президент фонду Трінчук С.М

Додаткові конт. тел…
+380978948118

Київська міська рада
11.03.2016 № **08/4005**

081285
10.03.2016

15-16

УКРАЇНА

СВЯТОШИНСЬКА РАЙОННА В МІСТІ КИЄВІ ДЕРЖАВНА АДМІНІСТРАЦІЯ

просп. Перемоги, 97, м. Київ, 03115, тел. (044) 424-30-06, факс (044) 424-34-16,
E-mail: dokvidsrda@ukr.net Код ЄДРПОУ 37395418

09.03.2016 № 10У-1221/30

на № _____ від _____

Голові постійної комісії Київської міської ради з питань власності Антонєнку Л. В.

Київська міська рада
09.03.2016 № **08/3841**

Про погодження передачі в оренду єдиному претенденту за результатами вивчення попиту

Шановний Леоніде Васильовичу!

Відповідно до пункту 4.8 Положення про оренду майна територіальної громади міста Києва, затвердженого рішенням Київської міської ради від 21.04.2015 № 415/1280 (далі – Положення), Святошинська районна в місті Києві державна адміністрація направляє пропозицію щодо передачі в оренду нежитлового приміщення єдиному претенденту за результатами вивчення попиту.

Просимо розглянути на черговому засіданні постійної комісії Київської міської ради з питань власності питання надання нежитлового приміщення єдиному претенденту за результатами вивчення попиту відповідно до оголошення в газеті Київської міської ради «Хрещатик» від 17.02.2016 № 18(4788) та у разі погодження доручити Святошинській районній в місті Києві державної адміністрації здійснити організаційно-правові дії відповідно до Положення.

Додаток: на 2 арк. в 1 прим.

З повагою

Перший заступник голови С. Пилипчук

020411

Кравченко Олександр Олександрович
4500715

				[illegible]	22.01.2016		
3.	ФІЗИЧНА ОСОБА-ПІДПРИЄМЕЦЬ ЛЯЩУК ЛАРИСА ІВАНІВНА Форма власності - приватна Форма фінансування - госпрозрахункова.	ІРПІНСЬКА, № 68-А Святошинський район, СЗШ № 288 НБк - 3- поверховий Площа, кв. м – 10425,40 Об'єкт розміщений в Єдиній інформаційній системі (ЄІС) та на сайті KYIVSMARTCITY	НАДАННЯ ОСВІТНІХ ПОСЛУГ (ЗАНЯТЬ З ІНОЗЕМНИХ МОВ) 1 поверх Площа, кв. м – 33,00	15 %	585100,00	1 рік	**Надати дозвіл та укласти договір оренди.**
					Погодинно (7 год. на тиждень: понеділок - з 16:00 до 17:30; вівторок - з 16:00 до 18:00; середа - з 16:00 до 17:30; четвер - з 16:00 до 18:00).		
				ПП «ГАРАНТ-ЕКСПЕРТ»	09.12.2015		
				31.10.2015			
				14,84 грн за 1 год.	22.01.2016		

Начальник відділу з питань
майна комунальної власності

О. О. Кравченко

4500715

Додаток
до листа Святошинської районної в
місті Києві державної адміністрації
від 04.03.16 № 007-1221/30.

Пропозиція щодо укладання договорів оренди з єдиним претендентом за результатами вивчення попиту
(для погодження постійною комісією Київської міської ради з питань власності).

№ п/п	Повна назва орендаря, його форма власності та форма фінансування	Адреса та характеристика об'єкта нерухомості / Розміщення на KYIVSMARTCITY	Призначення, характеристика об'єкта оренди та орендована площа, кв.м	Ставка орендної плати у % / Оцінювач / Дата проведення незалежної оцінки / у грн. за 1 год.	Вартість об'єкта оренди / Місячна орендна плата без ПДВ у грн / Дата розрахунку орендної плати / Дата затвердження незалежної оцінки	Строк, на який укладається договір оренди	Пропозиція:
1	2	3	4	5	6	7	8
ОРЕНДОДАВЕЦЬ – СВЯТОШИНСЬКА РАЙОННА В МІСТІ КИЄВІ ДЕРЖАВНА АДМІНІСТРАЦІЯ							
БАЛАНСОУТРИМУВАЧ – УПРАВЛІННЯ ОСВІТИ, МОЛОДІ ТА СПОРТУ СВЯТОШИНСЬКОЇ РАЙОННОЇ В МІСТІ КИЄВІ ДЕРЖАВНОЇ АДМІНІСТРАЦІЇ							
1.	ФІЗИЧНА ОСОБА-ПІДПРИЄМЕЦЬ БОЛОТНА ТЕТЯНА МАР'ЯНІВНА Форма власності - приватна Форма фінансування - госпрозрахункова.	ПРОСП. ЛЕСЯ КУРБАСА, № 9-А Святошинський район, СЗШ № 206 НБк - 4- поверховий Площа, кв. м – 4952,10 Об'єкт розміщений в Єдиній інформаційній системі (ЄІС) та на сайті KYIVSMARTCITY	НАДАННЯ ОСВІТНІХ ПОСЛУГ (ЗАНЯТЬ З ІНОЗЕМНИХ МОВ) 3 поверх Площа, кв. м – 40,70	15 % ПП «ГАРАНТ-ЕКСПЕРТ» 31.10.2015 17,99 грн за 1 год.	709180,00 Погодинно (10 год. на тиждень: понеділок - з 16:00 до 18:00; вівторок - з 16:00 до 19:00; середа - з 16:00 до 18:00; четвер - з 16:00 до 19:00). 09.12.2015 22.01.2016	1 рік	**Надати дозвіл та укласти договір оренди.**

17

УКРАЇНА
ГОЛОСІЇВСЬКА РАЙОННА В МІСТІ КИЄВІ ДЕРЖАВНА АДМІНІСТРАЦІЯ

просп. Голосіївський, 42, м. Київ, 03039, тел. (044) 281-66-62, факс 281-66-61,
E-mail: rda@golosiiv.gov.ua Код ЄДРПОУ 37308812

24.02.2016 №100-2593
на № _____ від _____

Постійна комісія
Київської міської ради
з питань власності

Про надання
пропозицій щодо оренди
(єдиний претендент)

Відповідно до оголошення в газеті «Хрещатик» від 29 січня 2016 року № 10 (4780) «Про намір передати в оренду нежитлові приміщення, що належать до комунальної власності територіальної громади міста Києва» та за результатами вивчення попиту, Голосіївською районною в місті Києві державною адміністрацією визначено суб'єкта господарювання, який є єдиним претендентом на право оренди нежитлових приміщень комунальної власності територіальної громади міста Києва.

Враховуючи наведене, в установленому порядку, просимо погодити результати вивчення попиту на нежитлові приміщення загальною площею 196,00 кв. м за адресою: вул. Горького, 4/6.

Додатки:
- копія оголошення – 1 арк.;
- копія листа – 1 арк.;
- додаток – 1 арк.

З повагою

Т.в.о голови А. Мельничук

Київська міська рада
ОТРИМАНО
29 лют 2016
Вх. 0902

Чернишов К.О.
Караульна Г.В.
281-66-23

Київська міська рада
25.02.2016 № **08/3286**

Додаток до листа Голосіївської районної в місті Києві державної адміністрації
_____ № _____

Нежитлові приміщення, площею до 200,0 кв. м, які пропонується передати в орендне користування згідно з оголошенням у газеті "Хрещатик" від 29 січня 2016 року № 10 (4780) єдиному претенденту на право оренди

№ п/п	Повна назва орендаря, його форма власності та форма фінансування	Адреса та характеристика об'єкта нерухомості	Призначення, характеристика об'єкта оренди та орендована площа, кв.м	Ставка орендної плати у %	Місячна орендна плата у грн	Строк оренди	Пропозиція
				У грн. за 1 год.	Дата розрахунку орендної плати Дата затвердження висновку про вартість майна Вартість незалежної оцінки в грн (без ПДВ) Назва виконавця незалежної оцінки		
1	2	3	4	5	6	7	8
ОРЕНДОДАВЕЦЬ – ГОЛОСІЇВСЬКА РАЙОННА В МІСТІ КИЄВІ ДЕРЖАВНА АДМІНІСТРАЦІЯ							
БАЛАНСОУТРИМУВАЧ – УПРАВЛІННЯ ОСВІТИ ГОЛОСІЇВСЬКОЇ РАЙОННОЇ В МІСТІ КИЄВІ ДЕРЖАВНОЇ АДМІНІСТРАЦІЇ							
1	**Приватне акціонерне товариство Вищий навчальний заклад «Інститут інформаційних та бізнес-технологій»** Форма власності – приватна Форма фінансування – госпрозрахункова	**вул. Горького, 4/6** (Спеціалізована школа І-ІІІ ступенів з поглибленим вивченням української мови та літератури № 87 імені О.П. Довженка міста Києва) Голосіївський район НБк -4-поверховий, загальна площа – 4845,00 кв. м	Розміщення приватного навчального закладу (проведення навчальних занять з інформаційних та ділових технологій) ***(погодинно)*** ІІІ поверх, загальна площа – **196,00** кв. м	1%	Пн: 19-00 – 21-00 Вт: 19-00 – 21-00 Ср: 19-00 – 21-00 Чт: 19-00 – 21-00 Пт: 19-00 – 21-00 В місяць: 40 год. 394,00 грн.	**2 роки 364 дні**	Погодити
				9,85	15.01.2016 21.12.2015 5 598 000,00 СПД Філіпович О.Й		

В.о. начальника відділу
з питань майна комунальної власності К. Чернишов

18

УКРАЇНА

ДЕСНЯНСЬКА РАЙОННА В МІСТІ КИЄВІ
ДЕРЖАВНА АДМІНІСТРАЦІЯ

просп. Маяковського, 29, м. Київ, 02225, тел. (044) 515-77-75, факс 515-66-66
E-mail: desnyan@ desn.gov.ua Код ЄДРПОУ 37415088

04.03.16 № 10210 3/26 - 1873

Голові постійної комісії Київської
міської ради з питань власності
Антонєнку Л. В.

Шановний Леоніде Васильовичу!

Враховуючи вимоги п. 4.8 Положення про оренду майна територіальної громади міста Києва, затвердженого рішенням Київради від 21.04.2015 № 415/1280, Деснянська районна в місті Києві державна адміністрація надає пропозиції для розгляду та погодження на засіданні постійної комісії Київради з питань власності.

Додаток: Перелік юридичних та фізичних осіб, єдиного претендента на оренду нежитлових приміщень, переданих до сфери управління Деснянської районної в місті Києві державної адміністрації, з яким пропонується укласти договори оренди нежитлових приміщень на площу до 200 кв. м, згідно з оголошенням у газеті «Хрещатик» від 17.02.2016 № 18 (4788) на 1 арк; в 1 прим.(ТОВ «Танцювальний центр Конекшн»).

З повагою

Заступник голови І. Алєксєєнко

Київська міська рада
11.03.2016 № **08/3962**

Сердюк, Хавченко 5462071

Додаток до листа

Перелік юридичних та фізичних осіб, єдиного претендента на оренду нежитлових приміщень, переданих до сфери управління Деснянської районної в місті Києві державної адміністрації з якими пропонується укласти договори оренди нежитлових приміщень на площу до 200 кв. м, згідно з оголошенням у газеті «Хрещатик» від 17.02.2016 № 18 (4788)

№ з/п	Повна назва орендаря	Адреса та характеристика об'єкта нерухомості	Призначення, характеристика об'єкта оренди, орендована площа, кв.м	Ставка орендної плати у %	Місячна/ за тиждень орендна плата без ПДВ у грн. (стартова) коригується на індекс інфляції	Строк оренди	Пропозиція
				у грн за 1 кв.м/1 год	Дата затвердження незалежної експертної/ стандартизованої оцінки		
					Оціночна вартість приміщення у грн. (суб'єкт оціночної діяльності)		
1	2	3	4	5	6	7	8
Орендодавець – Деснянська районна в місті Києві державна адміністрація							
Балансоутримувач – Комлексна дитячо-юнацька спортивна школа № 14 Деснянського району міста Києва							
1*	Товариство з обмеженою відповідальністю «Танцювальний центр Конекшн »	вул. Шолом-Алейхема, № 5-а Деснянський район, Нежитловий будинок, Загальна площа – 1974,9 0 кв.м	розміщення приватного навчального закладу (навчання танців) ліцензія (серія АЕ № 460840) 2 поверх Площа, кв. м – 121,50	1 % 11,89	1445,00 05.02.2016 1 734 000 (ТОВ «Фінпрайс»)	2 роки 364 дні	Погодити

*Примітки: - інформація про об'єкт оренди внесено до Інформаційної системи управління майном територіальної громади міста Києва

Начальник відділу з питань майна комунальної власності Р. Сердюк

19

УКРАЇНА
СОЛОМ'ЯНСЬКА РАЙОННА В МІСТІ КИЄВІ
ДЕРЖАВНА АДМІНІСТРАЦІЯ
просп. Повітрофлотський, 41, м. Київ, 03020, тел. (044) 2262088, факс (044) 2494629,
e-mail: zagal@solor.gov.ua, код ЄДРПОУ 37378937

18.02.2016 № 108-2586

на № _____ від _____

Голові постійної комісії
Київської міської ради
з питань власності
Антонєнку Л.В.

Шановний Леоніде Васильовичу!

Солом'янська районна в місті Києві державна адміністрація звертається з проханням розглянути на засіданні постійної комісії Київської міської ради з питань власності пропозицію щодо надання в оренду нежитлове приміщення комунальної власності територіальної громади міста Києва за адресою: м. Київ, вул. Виборзька, 42 єдиному претенденту на право оренди (оголошення в газеті "Хрещатик" від 29.01.2016 № 10 (4780).

Додаток: на 1 арк.

З повагою
Заступник голови О. Горпинченко

Київська міська рада
19.02.2016 № 08/2794

Бандура
Яковлєва
2070932

Додаток
до листа Солом'янської
районної в місті Києві
державної адміністрації
18.02.2016 № 108-2586

ПЕРЕЛІК
нежитлових приміщень комунальної власності територіальної громади міста Києва,
які пропонуються передати в орендне користування єдиним претендентам на право оренди,
згідно з оголошенням у газеті "Хрещатик" від 29.01.2016 № 10 (4780)

№ п/п	Повна назва орендаря, його форма власності та форма фінансування	Адреса та характеристика об'єкта нерухомості	Призначення, характеристика об'єкта оренди та орендована площа, кв.м	Ставка орендної плати у %	Місячна орендна плата у грн (без ПДВ)	Строк, на який укладається договір оренди	Пропозиції:
					Дата розрахунку орендної плати		
					Дата оцінки		
					Вартість приміщення у грн станом на 30.10.2015		
				у грн за 1 кв.м	Виконавець оцінки		
ОРЕНДОДАВЕЦЬ – СОЛОМ'ЯНСЬКА РАЙОННА В МІСТІ КИЄВІ ДЕРЖАВНА АДМІНІСТРАЦІЯ							
БАЛАНСОУТРИМУВАЧ –КОМУНАЛЬНЕ ПІДПРИЄМСТВО "КЕРУЮЧА КОМПАНІЯ З ОБСЛУГОВУВАННЯ ЖИТЛОВОГО ФОНДУ СОЛОМ'ЯНСЬКОГО РАЙОНУ М. КИЄВА"							
1	МІЖНАРОДНА ГРОМАДСЬКА ОРГАНІЗАЦІЯ "МІЖНАРОДНИЙ КОМІТЕТ СПРИЯННЯ БОРОТЬБІ З КОРУПЦІЄЮ ТА ТІНЬОВОЮ ЕКОНОМІКОЮ" Форма власності - приватна Форма фінансування – членські внески	ВИБОРЗЬКА, № 42 Солом'янський район, НБ - 3-поверховий, адміністративне, І поверх Площа, кв.м – 969,0	РОЗМІЩЕННЯ ГРОМАДСЬКОЇ ОРГАНІЗАЦІЇ НА ПЛОЩУ, ЩО НЕВИКОРИСТОВУЄТЬСЯ ДЛЯ ПРОВАДЖЕННЯ ПІДПРИЄМНИЦЬКОЇ ДІЯЛЬНОСТІ І СТАНОВИТЬ НЕ БІЛЬШ ЯК 20 КВ.МЕТРІВ БІЛЬШЕ 20 КВ.МЕТРІВ І поверх Площа, кв.м -21,0	1 % 4 %	397,14	2 роки 364 дні	Надати дозвіл та укласти договір оренди
					16.01.2016		
				18,91	30.10.2015		
					417 000,00 грн у т.ч. вартість 1 кв.м. – 19 857,14 грн		
					ТОВ "ТРИБЬЮТ-КОНСАЛТИНГ"		

Заступник голови О. Горпинченко

20.

ВИКОНАВЧИЙ ОРГАН КИЇВСЬКОЇ МІСЬКОЇ РАДИ
(КИЇВСЬКА МІСЬКА ДЕРЖАВНА АДМІНІСТРАЦІЯ)

ДЕПАРТАМЕНТ КОМУНАЛЬНОЇ ВЛАСНОСТІ м. КИЄВА

01001, м.Київ, вул.Хрещатик, 10, тел. (044) 278-67-72, Call-центр (044) 15-51
E-mail: gukv@gukv.gov.ua Код ЄДРПОУ 19020407

22.02.2015 № 062/07/20-1742
на № _____ *від* _____

Постійна комісії Київської міської ради з питань власності

Відповідно до оголошення у газеті "Хрещатик" від 22.01.2016 № 7(4777) "Про намір передати в оренду об'єкти, що належать до комунальної власності територіальної громади міста Києва" та за результатами вивчення попиту Департаментом комунальної власності м. Києва визначено суб'єктів господарювання, які є єдиними претендентами на право оренди нежитлових приміщень комунальної власності територіальної громади м. Києва.

Просимо розглянути на черговому засіданні постійної комісії Київської міської ради з питань власності питання щодо погодження укладання договорів оренди між Департаментом комунальної власності м. Києва та єдиними претендентами на умовах, визначених у Переліку фізичних та юридичних осіб, з якими пропонується укласти договір оренди згідно з оголошенням у газеті "Хрещатик" (перелік додається).

Заступник директора О. Шмуляр

Шалюта
Нагорняк 202-61-76

Київська міська рада
23.02.2016 № 08/3078

Додаток 1 до листа
від _____2016 № 062/07/20-____

Перелік фізичних та юридичних осіб,
з якими пропонується укласти договори оренди згідно з оголошеннями у газеті "Хрещатик" від 22.01.2016№ 7(4777)
(до 200 кв. м)

№ п/п	Назва фізичної чи юридичної особи	Об'єкт оренди	Строк оренди	Цільове використання приміщення	Орендна ставка у %	Орендна плата за 1 кв.м, грн	Вартість майна грн., суб'єкт оціночної діяльності	Розмір місячної орендної плати, грн
1	2	3	4	5	6	7	8	9
БАЛАНСОУТРИМУВАЧ - ПУБЛІЧНЕ АКЦІОНЕРНЕ ТОВАРИСТВО "КИЇВЕНЕРГО"								
1	ГРОМАДСЬКА ОРГАНІЗАЦІЯ "ЗАКОНОСЛУХНЯНИЙ ГРОМАДЯНИН"	Ахматової Анни 16 Г літ. Б 2 поверх площа 20,00 кв.м.	2 роки 364 дні	Громадська організація	1 %	23,72	1243000,00 17519,40 за 1 кв. м ТОВ «Авантаж Консалт»	1683,21
		Ахматової Анни 16 Г літ. Б 1, 2 поверхи площа 50,95 кв.м. Загальна площа			4 %			

Начальник відділу
орендних відносин О.Ф.Шалюта

08/283
12.03.2016

пк 11

21

УКРАЇНА

ДЕСНЯНСЬКА РАЙОННА В МІСТІ КИЄВІ
ДЕРЖАВНА АДМІНІСТРАЦІЯ

просп. Маяковського, 29, м. Київ, 02225, тел. (044) 515-77-75, факс 515-66-66
E-mail: desnyan@desn.gov.ua Код ЄДРПОУ 37415088

04.03.16 № 102/03/26-1875

Голові постійної комісії Київської
міської ради з питань власності
Антонєнку Л. В.

Шановний Леоніде Васильовичу!

Враховуючи вимоги п. 4.8 Положення про оренду майна територіальної громади міста Києва, затвердженого рішенням Київради від 21.04.2015 № 415/1280, Деснянська районна в місті Києві державна адміністрація надає пропозиції для розгляду та погодження на засіданні постійної комісії Київради з питань власності.

Додаток: Перелік юридичних та фізичних осіб, єдиного претендента на оренду нежитлових приміщень, переданих до сфери управління Деснянської районної в місті Києві державної адміністрації, з яким пропонується укласти договори оренди нежитлових приміщень на площу до 200 кв. м, згідно з оголошенням у газеті «Хрещатик» від 02.12.2015 № 162 (4758) на 1 арк; в 1 прим. (ГО «Ліга споживачів фінансових послуг»).

З повагою

Заступник голови І. Алєксєєнко

Київська міська рада
ОТРИМАНО
11 БЕР 2016
Вх.

Київська міська рада
10.03.2016 № **08/3945**

Сердюк, Хавченко 5462071

Додаток до листа

Перелік юридичних та фізичних осіб, єдиного претендента на оренду нежитлових приміщень, переданих до сфери управління Деснянської районної в місті Києві державної адміністрації з якими пропонується укласти договори оренди нежитлових приміщень на площу до 200 кв. м, згідно з оголошенням у газеті «Хрещатик» від 02.12.2015 № 162 (4758)

№ з/п	Повна назва орендаря	Адреса та характеристика об'єкта нерухомості	Призначення, характеристика об'єкта оренди, орендована площа, кв.м	Орендна ставка, відсотків	Ставка орендної плати без ПДВ у грн. (стартова) за 1 кв.м/ за 1 год	Місячна/ За тиждень орендна плата без ПДВ у грн. (стартова) коригується на індекс інфляції Дата затвердження незалежної експертної/ стандартизованої оцінки Оціночна вартість об'єкта у грн (суб'єкт оціночної діяльності)	Строк оренди	Пропозиція
1	2	3	4	5	6	7	8	9
Орендодавець – Деснянська районна в місті Києві державна адміністрація								
Балансоутримувач – Комунальне підприємство «Керуюча компанія з обслуговування житлового фонду Деснянського району м. Києва»								
1*	Громадська організація «Ліга споживачів фінансових послуг»	вул. Закревського Миколи, 9 Деснянський район, Нежитловий будинок, Загальна площа – 1551,30 кв.м	розміщення громадської організації, на площі що не використовується для провадження підприємницької діяльності 1 поверх Площа, кв. м - 120,9	до 20.00 кв.м -1 % понад 20.00 кв.м- 4 %	46,12 грн за 1 кв. м	5575,01 грн 25.09.2015 1 909 400 (ФОП Чайка Н.О.)	2 роки 364 дні	Погодити

*Примітки: - інформація про об'єкт оренди внесено до Інформаційної системи управління майном територіальної громади міста Києва

Начальник відділу з питань майна комунальної власності Р. Сердюк

08/283
12.03.16

22

УКРАЇНА
ДАРНИЦЬКА РАЙОННА В МІСТІ КИЄВІ ДЕРЖАВНА АДМІНІСТРАЦІЯ

вул. О.Кошиця, 11, м. Київ, 02068, тел. (044) 564-90-10, тел./факс (044) 564-96-65, Call-центр (044) 564-99-95
E-mail: zagvid@drda.gov.ua Web: darn.kievcity.gov.ua Код ЄДРПОУ 37388222

03.03.2016 № 101-1975/03
на № _____ від _____

Голові постійної комісії Київської міської ради з питань власності Антонєнку Л.В.

Про надання в оренду нежитлових приміщень комунальної власності

Шановний Леоніде Васильовичу!

Відповідно до оголошення в газеті Київської міської ради «Хрещатик» № 17 (4787), 16 лютого 2016 року «Про намір передати в оренду об'єкти, що належать до комунальної власності територіальної громади міста Києва, орендодавець – Дарницька районна в місті Києві державна адміністрація», за результатами вивчення попиту на об'єкт оренди подано одну заяву.

Просимо Вас розглянути питання передачі в оренду нежитлових приміщень комунальної власності територіальної громади міста Києва єдиному претенденту на право оренди згідно з додатком.

Додатки:
1. Перелік нежитлових приміщень комунальної власності територіальної громади міста Києва, які пропонуються передати в оренду єдиному претенденту на право оренди на 1 арк.;
2. Витяг з газети «Хрещатик» № 17 (4787), 16 лютого 2016 року на 1 арк.

З повагою
В.о. голови П. Захарченко

Київська міська рада
ОТРИМАНО
11 БЕР 2016
Орегіна

Київська міська рада
09.03.2016 № **08/3811**

Шундрик 564 92 01
Лубинець

0001868 98

Додаток
до листа Дарницької районної
в місті Києві державної адміністрації
03.03.2016 № 101-1975/03

Нежитлові приміщення, що віднесені до сфери управління Дарницької районної в місті Києві державної адміністрації, які пропонуються передати в оренду єдиному претенденту на право оренди

Оголошення у газеті Київської міської ради «Хрещатик» № 17 (4787), 16 лютого 2016 року

№ п/п	Повна назва орендаря, його форма власності та форма фінансування	Адреса та характеристика об'єкта нерухомості	Призначення, характеристика об'єкта оренди та орендована площа, кв. м	Ставка орендної плати у %	Місячна орендна плата без ПДВ у грн.	Строк, на який укладається договір оренди	Пропозиція
				у грн. за 1 кв. м	Дата розрахунку орендної плати Дата проведення незалежної оцінки Вартість об'єкта оренди, грн Оцінювач		
1	2	3	4	5	6	7	8
ОРЕНДОДАВЕЦЬ - ДАРНИЦЬКА РАЙОННА В МІСТІ КИЄВІ ДЕРЖАВНА АДМІНІСТРАЦІЯ							
БАЛАНСОУТРИМУВАЧ – КОМУНАЛЬНЕ ПІДПРИЄМСТВО «КЕРУЮЧА КОМПАНІЯ З ОБСЛУГОВУВАННЯ ЖИТЛОВОГО ФОНДУ ДАРНИЦЬКОГО РАЙОНУ М. КИЄВА»							
1	ГРОМАДСЬКА ОРГАНІЗАЦІЯ «БЕЙСБОЛЬНО-СОФТБОЛЬНИЙ КЛУБ «ДАРНИЦЯ» Форма власності – приватна Форма фінансування – змішана	ВУЛ. А.АХМАТОВОЇ, 5 Дарницький район ЖБ – 11 поверховий Площа, кв. м – 112,70	РОЗМІЩЕННЯ ГРОМАДСЬКОЇ ОРГАНІЗАЦІЇ НА ПЛОЩІ, ЩО НЕ ВИКОРИСТОВУЄТЬСЯ ДЛЯ ПРОВАДЖЕННЯ ПІДПРИЄМНИЦЬКОЇ ДІЯЛЬНОСТІ (20,00 КВ. М)	1	5 947,05	2 роки 364 дні	Надати дозвіл та укласти договір оренди
			РОЗМІЩЕННЯ ГРОМАДСЬКОЇ ОРГАНІЗАЦІЇ НА ПЛОЩІ, ЩО НЕ ВИКОРИСТОВУЄТЬСЯ ДЛЯ ПРОВАДЖЕННЯ ПІДПРИЄМНИЦЬКОЇ ДІЯЛЬНОСТІ (92,70 КВ. М)	4			
			1 поверх Площа, кв. м – 112,70	52,77	10.02.2016 31.10.2015 2 058 030,00 ФОП Столипін Д.М.		

В.о. начальника відділу з питань
майна комунальної власності С. Шундрик

08/283
12.03.2016

23.

УКРАЇНА

ДЕСНЯНСЬКА РАЙОННА В МІСТІ КИЄВІ
ДЕРЖАВНА АДМІНІСТРАЦІЯ

просп. Маяковського, 29, м. Київ, 02225, тел. (044) 515-77-75, факс 515-66-66
E-mail: desnyan@ desn.gov.ua Код ЄДРПОУ 37415088

09.03.16 № 10210-3/26-1872

Голові постійної комісії Київської
міської ради з питань власності
Антонєнку Л. В.

Шановний Леоніде Васильовичу!

Враховуючи вимоги п. 4.8 Положення про оренду майна територіальної громади міста Києва, затвердженого рішенням Київради від 21.04.2015 № 415/1280, Деснянська районна в місті Києві державна адміністрація надає пропозиції для розгляду та погодження на засіданні постійної комісії Київради з питань власності.

Додаток: Перелік юридичних та фізичних осіб, єдиного претендента на оренду нежитлових приміщень, переданих до сфери управління Деснянської районної в місті Києві державної адміністрації, з яким пропонується укласти договори оренди нежитлових приміщень на площу до 200 кв. м, згідно з оголошенням у газеті «Хрещатик» від 12.02.2016 № 16 (4786) на 1 арк; в 1 прим.(БО «Благодійний фонд Валерія Франчука»).

З повагою

Заступник голови І. Алєксєєнко

Київська міська рада
ОТРИМАНО
11 БЕР 2016
Вх. Оригінал

Київська міська рада
10.03.2016 № **08/3944**

Сердюк, Хавченко 5462071

Додаток до листа

Перелік юридичних та фізичних осіб, єдиного претендента на оренду нежитлових приміщень, переданих до сфери управління Деснянської районної в місті Києві державної адміністрації з якими пропонується укласти договори оренди нежитлових приміщень на площу до 200 кв. м, згідно з оголошенням у газеті «Хрещатик» від 12.02.2016 № 16 (4786)

№ з/п	Повна назва орендаря,	Адреса та характеристика об'єкта нерухомості	Призначення, характеристика об'єкта оренди, орендована площа, кв.м	Ставка орендної плати у %	Місячна/ за тиждень орендна плата без ПДВ у грн. (стартова) коригується на індекс інфляції	Строк оренди	Пропозиція
				у грн за 1 кв.м/1 год	Дата затвердження незалежної експертної/ стандартизованої оцінки		
					Ринкова вартість об'єкту, у грн (суб'єкт оціночної діяльності)		
1	2	3	4	5	6	7	8
Орендодавець – Деснянська районна в місті Києві державна адміністрація							
Балансоутримувач – Комунальне підприємство «Керуюча компанія з обслуговування житлового фонду Деснянського району м. Києва»							
1*	Благодійна організація «Благодійний фонд Валерія Франчука»	просп. Маяковського Володимира, № 10 Деснянський район, Нежитловий будинок, Загальна площа – 1132,8 кв.м	розміщення благодійної організації на площі, що не використовується для провадження підприємницької діяльності 2 поверх Площа, кв. м - 29,40	до 20.00 кв.м -1 % понад 20.00 кв.м- 4 % 25,72	756,25 17.12.2015 463200 (ТОВ «ОЦІНКА-КОНСАЛТ»)	2 роки 364 дні	Погодити

*Примітки: - інформація про об'єкт оренди внесено до Інформаційної системи управління майном територіальної громади міста Києва

Начальник відділу з питань майна комунальної власності Р. Сердюк

081283
12.03.16

24.

УКРАЇНА
ДАРНИЦЬКА РАЙОННА В МІСТІ КИЄВІ ДЕРЖАВНА АДМІНІСТРАЦІЯ

вул. О.Кошиця, 11, м. Київ, 02068, тел. (044) 564-90-10, тел./факс (044) 564-96-65, Call-центр (044) 564-99-95
E-mail: zagvid@drda.gov.ua Web: darn.kievcity.gov.ua Код ЄДРПОУ 37388222

04.03.2016 № 101-2045/03

на № _____ від _____

Голові постійної комісії Київської міської ради з питань власності Антонєнку Л.В.

Про надання в оренду нежитлових приміщень комунальної власності

Шановний Леоніде Васильовичу!

Відповідно до оголошення в газеті Київської міської ради «Хрещатик» № 18 (4788), 17 лютого 2016 року «Про намір передати в оренду майно, що віднесене до сфери управління Дарницької районної в місті Києві державної адміністрації», за результатами вивчення попиту на об'єкт оренди подано одну заяву.

Просимо Вас розглянути питання передачі в оренду нежитлових приміщень комунальної власності територіальної громади міста Києва єдиному претенденту на право оренди згідно з додатком.

Додатки:
1. Перелік нежитлових приміщень комунальної власності територіальної громади міста Києва, які пропонуються передати в оренду єдиному претенденту на право оренди на 1 арк.;
2. Витяг з газети «Хрещатик» № 18 (4788), 17 лютого 2016 року на 1 арк.

З повагою
В.о. голови П. Захарченко

00022278

Київська міська рада
11.03.2016 № **08/3956**

Шундрик 564 92 01
Лубинець

Додаток
до листа Дарницької районної
в місті Києві державної адміністрації
04.03.2016 № 101-2045/03

Нежитлові приміщення, що віднесені до сфери управління Дарницької районної в місті Києві державної адміністрації, які пропонуються передати в оренду єдиному претенденту на право оренди

Оголошення у газеті Київської міської ради «Хрещатик» № 18 (4788), 17 лютого 2016 року

№ п/п	Повна назва орендаря, його форма власності та форма фінансування	Адреса та характеристика об'єкта нерухомості	Призначення, характеристика об'єкта оренди та орендована площа, кв. м	Ставка орендної плати у %	Місячна орендна плата без ПДВ у грн.	Строк, на який укладається договір оренди	Пропозиція
				у грн. за 1 кв. м	Дата розрахунку орендної плати Дата проведення оцінки Вартість об'єкта оренди, грн Оцінювач		
1	2	3	4	5	6	7	8
ОРЕНДОДАВЕЦЬ - ДАРНИЦЬКА РАЙОННА В МІСТІ КИЄВІ ДЕРЖАВНА АДМІНІСТРАЦІЯ							
БАЛАНСОУТРИМУВАЧ – КОМУНАЛЬНЕ ПІДПРИЄМСТВО «КЕРУЮЧА КОМПАНІЯ З ОБСЛУГОВУВАННЯ ЖИТЛОВОГО ФОНДУ ДАРНИЦЬКОГО РАЙОНУ М. КИЄВА»							
1	ДЕПУТАТ КИЇВСЬКОЇ МІСЬКОЇ РАДИ ПАЛАДІЙ СЕРГІЙ ВОЛОДИМИРОВИЧ	ВУЛ. ПОЛІСЬКА, 28-Б Дарницький район ЖБ – 22 поверховий Вбудоване нежитлове приміщення Площа, кв. м – 95,30	РОЗМІЩЕННЯ ГРОМАДСЬКОЇ ПРИЙМАЛЬНІ ДЕПУТАТА КИЇВСЬКОЇ МІСЬКОЇ РАДИ НА ПЛОЩІ, ЩО НЕ ВИКОРИСТОВУЄТЬСЯ ДЛЯ ПРОВАДЖЕННЯ ПІДПРИЄМНИЦЬКОЇ ДІЯЛЬНОСТІ 1 поверх Площа, кв. м – 17,20	1 грн. на рік	1 грн. на рік 10.02.2016 10.02.2016 114 570,18 Балансоутримувач	2 роки 364 дні, але не перевищуючи строку дії депутатських повноважень	Надати дозвіл та укласти договір оренди

В.о. начальника відділу з питань
майна комунальної власності

С. Шундрик

08/285
10.03.2016

25

УКРАЇНА

СВЯТОШИНСЬКА РАЙОННА В МІСТІ КИЄВІ ДЕРЖАВНА АДМІНІСТРАЦІЯ

просп. Перемоги, 97, м. Київ, 03115, тел. (044) 424-30-06, факс (044) 424-34-16,
E-mail: dokuidsrda@ukr.net Код ЄДРПОУ 37395418

04.03.2016 № 10 У-1221/30

на № _____ від _____

Голові постійної комісії Київської міської ради з питань власності
Антонєнку Л. В.

Київська міська рада
09.03.2016 № **08/3841**

Про погодження передачі в оренду єдиному претенденту за результатами вивчення попиту

Шановний Леоніде Васильовичу!

Відповідно до пункту 4.8 Положення про оренду майна територіальної громади міста Києва, затвердженого рішенням Київської міської ради від 21.04.2015 № 415/1280 (далі – Положення), Святошинська районна в місті Києві державна адміністрація направляє пропозицію щодо передачі в оренду нежитлового приміщення єдиному претенденту за результатами вивчення попиту.

Просимо розглянути на черговому засіданні постійної комісії Київської міської ради з питань власності питання надання нежитлового приміщення єдиному претенденту за результатами вивчення попиту відповідно до оголошення в газеті Київської міської ради «Хрещатик» від 17.02.2016 № 18(4788) та у разі погодження доручити Святошинській районній в місті Києві державної адміністрації здійснити організаційно-правові дії відповідно до Положення.

Додаток: на 2 арк. в 1 прим.

З повагою

Перший заступник голови С. Пилипчук

020411

Кравченко Олександр Олександрович
4500715

Продовження додатка

1	2	3	4	5	6	7	8
2.	ФІЗИЧНА ОСОБА-ПІДПРИЄМЕЦЬ ХМАРА МАРІЯ ОЛЕГІВНА Форма власності - приватна Форма фінансування - госпрозрахункова.	КОМАНДАРМА УБОРЕВИЧА, № 21-А Святошинський район, СЗШ № 304 НБк - 3- поверховий Площа, кв. м – 10427,10	ПРОВЕДЕННЯ ЗАНЯТЬ З ГІМНАСТИКИ 1 поверх Площа, кв. м – 82,62	15 %	1440780,00	1 рік	**Надати дозвіл та укласти договір оренди.**
		Об'єкт розміщений в Єдиній інформаційній системі (ЄІС) та на сайті KYIVSMARTCITY			Погодинно (4 год. 30 хв. на тиждень: понеділок - з 18:00 до 19:30; середа - з 18:00 до 19:30; п'ятниця - з 18:00 до 19:30).		
				ПП «ГАРАНТ-ЕКСПЕРТ»	09.12.2015		
				31.10.2015			
				36,55 грн за 1 год	22.01.2016		
	[illegible]	[illegible]	[illegible]	[illegible]	[illegible]	1 рік	**Надати**

08/283
04.03.2016
26

УКРАЇНА
ДНІПРОВСЬКА РАЙОННА В МІСТІ КИЄВІ
ДЕРЖАВНА АДМІНІСТРАЦІЯ

бульвар Праці, 1/1, м. Київ, 02094, тел.: (044)559-10-73, тел./факс: (044)559-58-33
E-mail: genoff2@dnipr.gov.ua, www.dnipr.kievcity.gov.ua, код ЄДРПОУ 37203257

02.03.16 № 1548/26/4/103

На _____ від _____

Київська міська рада
03.03.2016 № **08/3654**

Голові постійної комісії Київської міської ради з питань власності
Антонєнку Л. В.

Директору дитячо-юнацької спортивної школи з танцювальних видів спорту «Супаданс»
Глєбову М. В.

Про надання в оренду нежитлових приміщень

Шановний Леоніде Васильовичу!

Відповідно до Положення про оренду майна територіальної громади міста Києва, затвердженого рішенням Київської міської ради від 21.04.2015 № 415/1280 (далі – Положення), вирішення питання щодо надання в орендне користування нерухомого майна міста Києва належить виключно до компетенції постійної комісії Київської міської ради з питань власності.

Враховуючи викладене, відповідно до Положення просимо винести на розгляд постійної комісії Київської міської ради з питань власності пропозиції щодо надання в орендне користування нерухомого майна, переданого до сфери управління Дніпровської районної в місті Києві державної адміністрації, єдиному претенденту за результатами вивчення попиту на право оренди (додаються).

Додатки:

1. Нежитлові приміщення комунальної власності, щодо яких пропонується укласти договір оренди нерухомого майна територіальної громади міста Києва з єдиним претендентом на право оренди на 1 арк. в 1 прим.
2. Копія оголошення в газеті «Хрещатик» від 05.02.2016 № 13(4783) на 1 арк. в 1 прим.
3. Копія довідки Управління освіти Дніпровської районної в місті Києві державної адміністрації від 15.12.2015 № 01/21-44/3150 на 1 арк. в 1 прим.

З повагою

В.о. першого заступника голови В. Сушінець

000298

Майоров
Приходько-296-65-57

Додаток до листа від 02.03.16 № 1548/26/4/103

Нежитлові приміщення комунальної власності територіальної громади міста Києва, переданих до сфери управління Дніпровської районної в місті Києві державної адміністрації, які пропонується передати в оренду
<u>єдиному претенденту на право оренди</u>

№ п/п	Повна назва орендаря, його форма власності та форма фінансування	Адреса та характеристика об'єкта нерухомості	Призначення, характеристика об'єкта оренди та орендована площа, кв. м	Ставка орендної плати у %	Орендна плата у грн.	Строк, на який укладається договір оренди	Пропозиція
					Дата розрахунку орендної плати		
				у грн. за 1 год.	Дата проведення незалежної експертної оцінки		
					Вартість об'єкта оренди, грн.		
					Суб'єкт оціночної діяльності		
ОРЕНДОДАВЕЦЬ - ДНІПРОВСЬКА РАЙОННА В МІСТІ КИЄВІ ДЕРЖАВНА АДМІНІСТРАЦІЯ							
БАЛАНСОУТРИМУВАЧ – УПРАВЛІННЯ ОСВІТИ ДНІПРОВСЬКОЇ РАЙОННОЇ В МІСТІ КИЄВІ ДЕРЖАВНОЇ АДМІНІСТРАЦІЇ							
1.	ДИТЯЧО-ЮНАЦЬКА ШКОЛА З ТАНЦЮВАЛЬНИХ ВИДІВ СПОРТУ «СУПАДАНС» Форма власності – приватна Форма фінансування – госпрозрахункова	КИБАЛЬЧИЧА ВУЛ., 5 Дніпровський район, НБк - 3-поверховий ЗНЗ № 224 Площа, кв. м – 8568,00	РОЗМІЩЕННЯ ФІЗКУЛЬТУРНО-СПОРТИВНОГО ЗАКЛАДУ, ДІЯЛЬНІСТЬ ЯКОГО СПРЯМОВАНА НА ОРГАНІЗАЦІЮ ТА ПРОВЕДЕННЯ ЗАНЯТЬ РІЗНИМИ ВИДАМИ СПОРТУ (проведення занять зі спортивних танців) (погодинно) 2 поверх Площа, кв. м – 195,30	3%	Тижнева орендна плата, у грн. **138,69** (Пн, Ср,Пт: 17.00-20.00 год.)	2 роки 364 дні	Укласти договір оренди (оголошення в газеті «Хрещатик» від 05.02.2016 № 13 (4783)
				15,41 за 1 год.	14.12.2015		
					30.09.2015		
					2959460,00		
					ФОП Лищенко В. В.		

Начальник відділу з питань оренди та майна комунальної власності **В. Майоров**

08/283
01.03.16

27

ВИКОНАВЧИЙ ОРГАН КИЇВСЬКОЇ МІСЬКОЇ РАДИ
(КИЇВСЬКА МІСЬКА ДЕРЖАВНА АДМІНІСТРАЦІЯ)

ДЕПАРТАМЕНТ КОМУНАЛЬНОЇ ВЛАСНОСТІ м. КИЄВА

01001, м.Київ, вул.Хрещатик, 10, тел. (044) 202-61-51 Call-центр (044) 15-51
E-mail: gukv@gukv.gov.ua Код ЄДРПОУ 19020407

29.02.2016 № 062/07/20-2050
на № _____ *від* _____

Постійна комісія Київської міської ради з питань власності

Департаментом комунальної власності м. Києва надано оголошення у газету "Хрещатик" "Про намір передати в оренду об'єкти, що належать до комунальної власності територіальної громади міста Києва", яке опубліковано 29.01.2016 № 10(4780).

Просимо розглянути та погодити на черговому засіданні постійної комісії Київської міської ради з питань власності питання щодо погодження укладання договору оренди між Департаментом комунальної власності м. Києва та єдиним претендентом на умовах, визначених у Переліку фізичних та юридичних осіб, з якими пропонується укласти договори оренди згідно з оголошенням у газеті "Хрещатик" від 29.01.2016 № 10(4780) (перелік додається).

Доручити Департаменту комунальної власності м. Києва видати відповідний розпорядчий документ, підписати договори оренди на об'єкти відповідно до додатку.

Додаток на 1 арк.

Заступник директора О. Шмуляр

Шалюта
Михальчук 202-61-77

Київська міська рада
ОТРИМАНО
01 БЕР 2016
Вх. Григіков

Київська міська рада
29.02.2016 № **08/3449**

Додаток 1 до листа
від 29.02.2016 № 062/7/20-2050

Перелік фізичних та юридичних осіб,
з якими пропонується укласти договори оренди згідно з оголошеннями у газеті "Хрещатик" від 29.01.2016 № 10(4780)
(до 100 кв. м)

№ п/п	Назва фізичної чи юридичної особи	Об'єкт оренди	Строк оренди	Цільове використання приміщення	Вартість об'єкта оренди (грн.) / Вартість 1 кв. м (грн.)	Орендна ставка у %	Орендна плата за 1 кв.м, грн	Розмір місячної орендної плати, грн	Суб'єкт оціночної діяльності
1	2	3	4	5		6	7	8	
БАЛАНСОУТРИМУВАЧ - ДИТЯЧА КЛІНІЧНА ЛІКАРНЯ№9 ПОДІЛЬСЬКОГО РАЙОНУ м. КИЄВА									
1	ТОВ "ІНСТИТУТ ІМУНОЛОГІЇ І АЛЕРГОЛОГІЇ ТА РЕАБІЛІТАЦІЇ"	Турівська 26 3 поверх площа 75.60 кв.м.	2 роки 364 дні	Приватний заклад охорони здоров'я	1531000 / 20251	10 %	168.76	12758.33	ТОВ «Росава-Сервіс»

Начальник відділу
орендних відносин

О.Ф.Шалюта

3

28

УКРАЇНА
ДНІПРОВСЬКА РАЙОННА В МІСТІ КИЄВІ
ДЕРЖАВНА АДМІНІСТРАЦІЯ

бульвар Праці, 1/1, м. Київ, 02094, тел.: (044)559-10-73, тел./факс: (044)559-58-33
E-mail: genoff2@dnipr.gov.ua, www.dnipr.kievcity.gov.ua, код ЄДРПОУ 37203257

26.02.16 № 1395/26/4/103

На _____ від _____

Київська міська рада
26.02.2016 № **08/3323**

Голові постійної комісії
Київської міської ради з питань
власності
Антонєнку Л.В.

Щодо надання нежитлового
приміщення в оренду єдиному
претенденту на право оренди

Шановний Леоніде Васильовичу!

З метою дотримання вимог Регламенту Київської міської ради просимо розглянути на черговому засіданні постійної комісії Київської міської ради з питань власності питання стосовно передачі нежитлового приміщення комунальної власності територіальної громади міста Києва, що належать до сфери управління Дніпровської районної в місті Києві державної адміністрації, в оренду єдиному претенденту на право оренди за результатами вивчення попиту на об'єкт оренди шляхом публікації в офіційному засобі масової інформації газеті «Хрещатик» №15 (4785) від 10.02.2016 (додається), та доручити Дніпровській районній в м. Києві державній адміністрації здійснити організаційно-правові заходи відповідно до Положення про оренду майна територіальної громади міста Києва, затвердженого рішенням Київської міської ради від 21.04.2015 № 415/1280.

Додаток:
1. Нежитлові приміщення комунальної власності територіальної громади міста Києва, що передані до сфери управління Дніпровської районної в місті Києві державної адміністрації та пропонується передати в оренду єдиному претенденту

000264

на право оренди за результатами вивчення попиту на об'єкт оренди в 1 прим. на 1 арк.
2. Копія оголошення в газеті «Хрещатик» № 15 (4785) від 10.02.2016 в 1 прим. на 1 арк.
3. Копія довідки балансоутримувача –КП «Керуюча компанія з обслуговування житлового фонду Дніпровського району м. Києва» про наявність нежитлового приміщення загальною площею 55,10 кв. м на вул. Райдужній, 25 на балансі в 1 прим. на 1 арк.

З повагою

В. о. першого заступника голови В.Сушінець

Майоров В. Ю.
292-23-07

Додаток 1

Нежитлові приміщення
комунальної власності територіальної громади міста Києва, що передані до сфери управління Дніпровської районної в місті Києві державної адміністрації та пропонується передати в оренду єдиному претенденту на право оренди за результатами вивчення попиту на об'єкт оренди

№ з/п	Повна назва орендаря, його форма власності та форма фінансування	Адреса та характеристика об'єкта нерухомості Інформаційна система управління майном територіальної громади міста Києва	Призначення, характеристика об'єкта оренди та орендована площа, кв. м	Ставка орендної плати у % Ставка орендної плати за 1 кв. м у грн.	Місячна орендна плата у грн. Дата проведення незалежної експертної оцінки Вартість об'єкта оренди, грн. Суб'єкт оціночної діяльності	Строк, на який укладається договір оренди	Пропозиція
ОРЕНДОДАВЕЦЬ – ДНІПРОВСЬКА РАЙОННА В МІСТІ КИЄВІ ДЕРЖАВНА АДМІНІСТРАЦІЯ							
БАЛАНСОУТРИМУВАЧ – КОМУНАЛЬНЕ ПІДПРИЄМСТВО «КЕРУЮЧА КОМПАНІЯ З ОБСЛУГОВУВАННЯ ЖИТЛОВОГО ФОНДУ ДНІПРОВСЬКОГО РАЙОНУ М. КИЄВА»							
1.	ФІЗИЧНА ОСОБА-ПІДПРИЄМЕЦЬ СЕРГІЄВ ОЛЕКСАНДР ВОЛОДИМИРОВИЧ Форма власності – приватна Форма фінансування госпрозрахункова	РАЙДУЖНА ВУЛ., 25 Дніпровський район, НБк– 2-поверховий, Площа , кв. м – 1226,00 Інформацію внесено до Єдиної інформаційної системи. В зв`язку з технічним збоєм, розробником – ТОВ «Комп`ютерні інформаційні технології», здійснюються заходи щодо поновлення даних інформаційної системи.	РОЗМІЩЕННЯ СУБЄКТА ГОСПОДАРЮВАННЯ, ЩО ЗДІЙСНЮЄ ПОБУТОВЕ ОБСЛУГОВУВАННЯ НАСЕЛЕННЯ слюсарні, токарні роботи 1 Поверх Площа, кв. м – 55,10	5% 58,00	3195,83 31.10.2015 767000,00 ПП «Альянс Експерт»	2 роки 364 дні	Укласти договір оренди з орендною ставкою, згідно нового Положення (оголошення в газеті "Хрещатик" від 10.02.2016 № 15 (4785)

Начальник відділу з питань оренди та майна комунальної власності **В. Майоров**

08/283
12.03.2016

Київська міська рада
11.03.2016 № **08/4025**

УКРАЇНА
ДНІПРОВСЬКА РАЙОННА В МІСТІ КИЄВІ ДЕРЖАВНА АДМІНІСТРАЦІЯ

бульвар Праці, 1/1, м. Київ, 02094, тел.: (044)559-10-73, тел./факс: (044)559-58-33
E-mail: genoff2@dnipr.gov.ua, www.dnipr.kievcity.gov.ua, код ЄДРПОУ 37203257

29.

10.03.16 № 1744/26/4/103

На _____ від _____

Голові постійної комісії Київської міської ради з питань власності
Антонєнку Л.В.

Щодо надання нежитлових приміщень
в оренду єдиному претенденту на
право оренди

Шановний Леоніде Васильовичу!

З метою дотримання вимог Регламенту Київської міської ради просимо розглянути на черговому засіданні постійної комісії Київської міської ради з питань власності питання стосовно передачі нежитлового приміщення комунальної власності територіальної громади міста Києва, що належать до сфери управління Дніпровської районної в місті Києві державної адміністрації, в оренду єдиному претенденту на право оренди за результатами вивчення попиту на об'єкт оренди шляхом публікації в офіційному засобі масової інформації газеті «Хрещатик» № 17 (4787) від 16.02.2016 (додається), та доручити Дніпровській районній в м. Києві державній адміністрації здійснити організаційно-правові заходи відповідно до Положення про оренду майна територіальної громади міста Києва, затвердженого рішенням Київської міської ради від 21.04.2015 № 415/1280.

Додатки
1. Нежитлові приміщення комунальної власності територіальної громади міста Києва, що передано до сфери управління Дніпровської районної в місті Києві державної адміністрації та пропонується передати в оренду єдиному претенденту на право оренди за результатами вивчення попиту на об'єкт оренди в 1 прим. на 1 арк.
2. Копія оголошення в газеті «Хрещатик» № 17 (4787) від 16.02.2016 в 1 прим. на 1 арк.
3. Довідка балансоутримувача про наявність об'єкта оренди на балансі в 1 прим. на 1 арк.

З повагою

В.о. першого заступника голови В. Сушінець

000350

Голуб
Мусієнко 296-56-56

Додаток 1

Нежитлові приміщення
комунальної власності територіальної громади міста Києва, що передані до сфери управління Дніпровської районної в місті Києві державної адміністрації та пропонуються передати в оренду єдиному претенденту на право оренди за результатами вивчення попиту на об'єкт оренди

п/п	Повна назва орендаря, його форма власності та форма фінансування	Адреса та характеристика об'єкта нерухомості / Інформаційна система управління майном територіальної громади міста Києва	Призначення, характеристика об'єкта оренди та орендована площа, кв. м / Інформація про договір оренди / ставка орендної плати у грн. за 1 кв. м	Ставка орендної плати у % / у грн. за 1 кв. м	Місячна орендна плата у грн. / Дата проведення незалежної експертної оцінки / Вартість об'єкта оренди, грн. без ПДВ / Суб'єкт оціночної діяльності	Строк, на який продовжується договір оренди	Пропозиція
	2	3	4	5	6	7	8
ОРЕНДОДАВЕЦЬ – ДНІПРОВСЬКА РАЙОННА В МІСТІ КИЄВІ ДЕРЖАВНА АДМІНІСТРАЦІЯ							
БАЛАНСОУТРИМУВАЧ – КОМУНАЛЬНЕ ПІДПРИЄМСТВО «КЕРУЮЧА КОМПАНІЯ З ОБСЛУГОВУВАННЯ ЖИТЛОВОГО ФОНДУ ДНІПРОВСЬКОГО РАЙОНУ М. КИЄВА»							
1.	ФІЗИЧНА ОСОБА-ПІДПРИЄМЕЦЬ САПУН ВІТАЛІЙ МИХАЙЛОВИЧ Форма власності – приватна Форма фінансування – госпрозрахункова	АМВРОСІЯ БУЧМИ ВУЛ., 7А Дніпровський район НБк – 2-поверховий Площа, кв. м – 751,7 Інформацію внесено до Єдиної інформаційної системи. В зв`язку з технічним збоєм, розробником – ТОВ «Комп`ютерні інформаційні технології» здійснюються заходи щодо поновлення даних інформаційної системи.	РОЗМІЩЕННЯ НЕПРОДОВОЛЬЧИХ ТОВАРІВ, АЛКОГОЛЬНИХ ТА ТЮТЮНОВИХ ВИРОБІВ 1 Поверх Площа, кв. м. – 30,10 РОЗМІЩЕННЯ ТОРГОВЕЛЬНОГО ОБЄКТА З ПРОДАЖУ ПРОДОВОЛЬЧИХ ТОВАРІВ, КРІМ ТОВАРІВ ПІДАКЦИЗНОЇ ГРУПИ 1 Поверх Площа, кв. м. – 19,50 **Загальна площа, кв. м – 49,60**	18 % 8% 216,53 96,24	6517,62 1876,61 30.09.2015 716 000,00 ПП «Альянс Експерт»	2 роки 364 дні	Укласти договір оренди (оголошення в газеті "Хрещатик" від 16.02.2016 № 17 (4787)

В.о. начальника відділу з питань оренди та майна комунальної власності **І. Голуб**

ДНІПРОВСЬКА РАЙОННА В МІСТІ КИЄВІ ДЕРЖАВНА АДМІНІСТРАЦІЯ

Комунальне підприємство

"Керуюча компанія з обслуговування житлового фонду Дніпровського району м. Києва"

02002, м. Київ, вул. Челябінська, 9-г, тел/факс 517-43-96, k.company.dnpr@gmail.com, код ЄДРПОУ 39606435

15.10.2015 № 103/32-1440 на вхідний № 103/32/1576 від 08.10.2015 р.

На № _____ від _____

Фізична особа-підприємець Сапун В.М.

м. Київ, вул. Вербицького ,4а, кв.15

ДОВІДКА

***Комунальне підприємство* «Керуюча компанія з обслуговування житлового фонду Дніпровського району м. Києва** підтверджує, що станом на « 12 » жовтня 2015 року нежитлове приміщення, що розташоване на першому поверсі окремо стоячої будівлі площею 49,60кв.м., за адресою:м. Київ, вул. Бучми, буд. 7-А, знаходиться на нашому балансі, та не заперечує щодо використання на умовах оренди.

1. Рік вводу в експлуатацію - 1970
2. Площа нежилого приміщення , що підлягає передачі в оренду – 49,60кв. м.
3. Первісна вартість приміщення, що підлягає передачі в оренду станом на 01.10.2015 р. - 47961 грн. 45 коп.
4. Знос нежилого приміщення , що підлягає передачі в оренду станом на 01.10.2015 р. - 24255 грн. 47 коп.
5. Залишкова вартість нежилого Приміщення, що підлягає передачі в оренду станом на 01.10.2015 р. - 23705 грн. 98 коп.
6. Технічний стан приміщень - задовільний

Використання приміщення на цей час - вільне

7. Зазначене нежитлове приміщення не призначене для забезпечення експлуатації будівлі, не відноситься до житлового фонду та є самостійним об'єктом цивільно-правових відносин. В нежитловому приміщенні відсутнє технічне обладнання загальнобудинкового призначення.

Директор **Ю.А.Дзюба**

Щерінська Н.
Король С.

08/283
12.03.16

30.

УКРАЇНА
ДАРНИЦЬКА РАЙОННА В МІСТІ КИЄВІ ДЕРЖАВНА АДМІНІСТРАЦІЯ

вул. О.Кошиця, 11, м. Київ, 02068, тел. (044) 564-90-10, тел./факс (044) 564-96-65, Call-центр (044) 564-99-95
E-mail: zagvid@drda.gov.ua Web: darn.kievcity.gov.ua Код ЄДРПОУ 37388222

03.03.2016 № 101-1974/03
на № _____ від _____

Голові постійної комісії Київської міської ради з питань власності Антонєнку Л.В.

Про надання в оренду нежитлових приміщень комунальної власності

Шановний Леоніде Васильовичу!

Відповідно до оголошення в газеті Київської міської ради «Хрещатик» № 17 (4787), 16 лютого 2016 року «Про намір передати в оренду об'єкти, що належать до комунальної власності територіальної громади міста Києва, орендодавець – Дарницька районна в місті Києві державна адміністрація», за результатами вивчення попиту на об'єкт оренди подано одну заяву.

Просимо Вас розглянути питання передачі в оренду нежитлових приміщень комунальної власності територіальної громади міста Києва єдиному претенденту на право оренди згідно з додатком.

Додатки:
1. Перелік нежитлових приміщень комунальної власності територіальної громади міста Києва, які пропонуються передати в оренду єдиному претенденту на право оренди на 1 арк.;
2. Витяг з газети «Хрещатик» № 17 (4787), 16 лютого 2016 року на 1 арк.

З повагою
В.о. голови П. Захарченко

00018699

Київська міська рада
ОТРИМАНО
11 БЕР 2016

Київська міська рада
09.03.2016 № **08/3809**

Шундрик 564 92 01
Лубинець

Додаток
до листа Дарницької районної
в місті Києві державної адміністрації
03.03.2016 № 101-1974/03

Нежитлові приміщення, що віднесені до сфери управління Дарницької районної в місті Києві державної адміністрації, які пропонуються передати в оренду єдиному претенденту на право оренди

Оголошення у газеті Київської міської ради «Хрещатик» № 17 (4787), 16 лютого 2016 року

№ п/п	Повна назва орендаря, його форма власності та форма фінансування	Адреса та характеристика об'єкта нерухомості	Призначення, характеристика об'єкта оренди та орендована площа, кв. м	Ставка орендної плати у %	Місячна орендна плата без ПДВ у грн.	Строк, на який укладається договір оренди	Пропозиція
				у грн. за 1 кв. м	Дата розрахунку орендної плати		
					Дата проведення незалежної оцінки		
					Вартість об'єкта оренди, грн		
					Оцінювач		
1	2	3	4	5	6	7	8
ОРЕНДОДАВЕЦЬ - ДАРНИЦЬКА РАЙОННА В МІСТІ КИЄВІ ДЕРЖАВНА АДМІНІСТРАЦІЯ							
БАЛАНСОУТРИМУВАЧ – КОМУНАЛЬНЕ ПІДПРИЄМСТВО «КЕРУЮЧА КОМПАНІЯ З ОБСЛУГОВУВАННЯ ЖИТЛОВОГО ФОНДУ ДАРНИЦЬКОГО РАЙОНУ М. КИЄВА»							
1	МАЛЕ ПРИВАТНЕ ПІДПРИЄМСТВО «ЕНЕЙ» Форма власності – приватна Форма фінансування – госпрозрахункова	ВУЛ. НОВОДАРНИЦЬКА, 2/17 Дарницький район ЖБ – 4 поверховий Вбудоване нежитлове приміщення Площа, кв. м – 287,40	РОЗМІЩЕННЯ ПЛАТІЖНОГО ТЕРМІНАЛУ (1,0 КВ. М)	40	4 388,05	2 роки 364 дні	Надати дозвіл та укласти договір оренди
			РОЗМІЩЕННЯ ТОРГОВЕЛЬНОГО ОБ'ЄКТА З ПРОДАЖУ ПРОДОВОЛЬЧИХ ТОВАРІВ, КРІМ ТОВАРІВ ПІДАКЦИЗНОЇ ГРУПИ ТА КАФЕТЕРІЮ (34,00 КВ. М)	8			
			1 поверх Площа, кв. м – 35,00	125,37	10.02.2016		
					31.10.2015		
					575 170,00		
					ФОП Столипін Д.М.		

В.о. начальника відділу з питань
майна комунальної власності

С. Шундрик

31

ВИКОНАВЧИЙ ОРГАН КИЇВСЬКОЇ МІСЬКОЇ РАДИ
(КИЇВСЬКА МІСЬКА ДЕРЖАВНА АДМІНІСТРАЦІЯ)

ДЕПАРТАМЕНТ КОМУНАЛЬНОЇ ВЛАСНОСТІ м. КИЄВА

01001, м.Київ, вул.Хрещатик, 10, тел. (044) 278-67-72, Call-центр (044) 15-51
E-mail: gukv@gukv.gov.ua Код ЄДРПОУ 19020407

22.02.2015 № 062/07/20-1742
на № _____ *від* _____

Постійна комісії Київської міської ради з питань власності

Відповідно до оголошення у газеті "Хрещатик" від 22.01.2016 № 7(4777) "Про намір передати в оренду об'єкти, що належать до комунальної власності територіальної громади міста Києва" та за результатами вивчення попиту Департаментом комунальної власності м. Києва визначено суб'єктів господарювання, які є єдиними претендентами на право оренди нежитлових приміщень комунальної власності територіальної громади м. Києва.

Просимо розглянути на черговому засіданні постійної комісії Київської міської ради з питань власності питання щодо погодження укладання договорів оренди між Департаментом комунальної власності м. Києва та єдиними претендентами на умовах, визначених у Переліку фізичних та юридичних осіб, з якими пропонується укласти договір оренди згідно з оголошенням у газеті "Хрещатик" (перелік додається).

Заступник директора О. Шмуляр

Шалюта
Нагорняк 202-61-76

Київська міська рада
23.02.2016 № **08/3078**

Додаток 1 до листа
від _____2016 № 062/07/20-____

Перелік фізичних та юридичних осіб,
з якими пропонується укласти договори оренди згідно з оголошеннями у газеті "Хрещатик" від 22.01.2016№ 7(4777)
(до 200 кв. м)

№ п/п	Назва фізичної чи юридичної особи	Об'єкт оренди	Строк оренди	Цільове використання приміщення	Орендна ставка у %	Орендна плата за 1 кв.м, грн	Вартість майна грн., суб'єкт оціночної діяльності	Розмір місячної орендної плати, грн
1	2	3	4	5	6	7	8	9
БАЛАНСОУТРИМУВАЧ - КП "КИЇВПАСТРАНС"								
1	ТОВАРИСТВО З ОБМЕЖЕНОЮ ВІДПОВІДАЛЬНІСТЮ "АВЕСТА ТРЕЙДІНГ"	Світлицького 33 1, 2 поверхи площа 174,00 кв.м.	2 роки 364 дні	Їдальня, що не здійснює продаж товарів підакцизної групи	6 %	54,41	1893400,0 10881,61 за 1 кв. м ТОВ «Євролізинг»	9467,00

Начальник відділу
орендних відносин О.Ф.Шалюта

08/283
02.03.2016

39

ВИКОНАВЧИЙ ОРГАН КИЇВСЬКОЇ МІСЬКОЇ РАДИ
(КИЇВСЬКА МІСЬКА ДЕРЖАВНА АДМІНІСТРАЦІЯ)

ДЕПАРТАМЕНТ КОМУНАЛЬНОЇ ВЛАСНОСТІ м. КИЄВА

01001, м.Київ, вул.Хрещатик, 10, тел. (044)202-61-51, Call-центр (044) 15-51
E-mail: gukv@gukv.gov.ua Код ЄДРПОУ 19020407

02.03.2016 № 062/07/20-2161
на № _____ *від* _____

Постійна комісія Київської міської ради з питань власності

Департаментом комунальної власності м. Києва надано оголошення у газету "Хрещатик" "Про намір передати в оренду об'єкти, що належать до комунальної власності територіальної громади міста Києва", яке опубліковано 29.01.2016 № 10 (4780).

Просимо розглянути та погодити на черговому засіданні постійної комісії Київської міської ради з питань власності питання щодо погодження укладання договору оренди між Департаментом комунальної власності м. Києва та єдиним претендентом на умовах, визначених у Переліку фізичних та юридичних осіб, з яким пропонується укласти договіри оренди згідно з оголошенням у газеті "Хрещатик" (перелік додається).

Доручити Департаменту комунальної власності м. Києва видати відповідний розпорядчий документ, підписати договори оренди на об‘єкт відповідно до додатку.

Заступник директора О. Шмуляр

Шалюта 202-61-77
Михальчук

Київська міська рада
02.03.2016 № **08/3600**

Додаток 1 до листа
від 02.03.2016 № 062/7/20-2161

Перелік фізичних та юридичних осіб,
з якими пропонується укласти договори оренди згідно з оголошеннями у газеті "Хрещатик" від 29.01.2016 № 10(4780)
(до 200 кв. м)

№ п/п	Назва фізичної чи юридичної особи	Об'єкт оренди	Строк оренди	Цільове використання приміщення	Вартість об'єкта оренди (грн..) / Вартість 1 кв. м (грн.)	Орендна ставка у %	Орендна плата за 1 кв.м, грн	Розмір місячної орендної плати, грн	Суб'єкт оціночної діяльності
1	2	3	4	5		6	7	8	
БАЛАНСОУТРИМУВАЧ - КП "ФАРМАЦІЯ"									
1	ТОВ "СУРІАНА"	Вишгородська, 28 /1 літ.А 1 поверх площа 181.15 кв.м.	2 роки 364 дні	Кафе, яке не здійснює продаж товарів підакцизної групи	3821950 / 21098,26	8 %	140.66	25479.67	ТОВ «Експерт Альянс»

* Орендар за власний рахунок повинен здійснити дії по відокремленню орендованого приміщення та розмежування інженерних мереж, а саме, у разі необхідності, отримати необхідні дозволи на перебудову/реконструкцію приміщення, виконати та погодити проектну документацію на підставі якої здійснити відокремлення, в тому числі розмежування інженерних мереж.

Начальник відділу
орендних відносин О. Ф. Шалюта

33

ВИКОНАВЧИЙ ОРГАН КИЇВСЬКОЇ МІСЬКОЇ РАДИ
(КИЇВСЬКА МІСЬКА ДЕРЖАВНА АДМІНІСТРАЦІЯ)

ДЕПАРТАМЕНТ КОМУНАЛЬНОЇ ВЛАСНОСТІ м. КИЄВА

01001, м.Київ, вул.Хрещатик, 10, тел. (044)202-61-51, Call-центр (044) 15-51
E-mail: gukv@gukv.gov.ua Код ЄДРПОУ 19020407

04.03.2016 № 062/07/20-2299
на № _____ *від* _____

Постійна комісія Київської міської ради з питань власності

Департаментом комунальної власності м. Києва надано оголошення у газету "Хрещатик" "Про намір передати в оренду об'єкти, що належать до комунальної власності територіальної громади міста Києва", яке опубліковано 09.02.2016 № 14 (4784).

Просимо розглянути та погодити на черговому засіданні постійної комісії Київської міської ради з питань власності питання щодо погодження укладання договору оренди між Департаментом комунальної власності м. Києва та єдиним претендентом на умовах, визначених у Переліку фізичних та юридичних осіб, з яким пропонується укласти договіри оренди згідно з оголошенням у газеті "Хрещатик" (перелік додається).

Доручити Департаменту комунальної власності м. Києва видати відповідний розпорядчий документ, підписати договори оренди на об'єкт відповідно до додатку.

Заступник директора О. Шмуляр

Шалюта 202-61-77
Михальчук

Київська міська рада
04.03.2016 № **08/3761**

Додаток 1 до листа
від 04.03.2016 № 062/7/20-2299

Перелік фізичних та юридичних осіб,
з якими пропонується укласти договори оренди згідно з оголошеннями у газеті "Хрещатик" від 09.02.2016№ 14(4784)
(до 100 кв. м)

№ п/п	Назва фізичної чи юридичної особи	Об'єкт оренди	Строк оренди	Цільове використання приміщення	Вартість об'єкта оренди (грн.) / Вартість 1 кв. м	Орендна ставка у %	Орендна плата за 1 кв.м, грн	Розмір місячної орендної плати, грн	Суб'єкт оціночної діяльності
1	2	3	4	5		6	7	8	
БАЛАНСОУТРИМУВАЧ - КП "ФАРМАЦІЯ"									
1	ТОВ "БІЗНЕС-ОПЕРАТОР "ЧОТИРИ СЕЗОНИ"	Героїв Сталінграда просп. 27 літ.А 1 поверх площа 199.40 кв.м.	2 роки 364 дні	Кафе, яке не здійснює продаж товарів підакцизної групи	4464850 / 22391,42	8 %	149.28	29765.67	ТОВ «Експерт – Альянс»

* Орендар за власний рахунок повинен здійснити дії по відокремленню орендованого приміщення та розмежування інженерних мереж, а саме, у разі необхідності, отримати необхідні дозволи на перебудову/реконструкцію приміщення, виконати та погодити проектну документацію на підставі якої здійснити відокремлення, в тому числі розмежування інженерних мереж.

Начальник відділу
орендних відносин О.Ф.Шалюта

081283
12.03.2016

Київська міська рада
11.03.2016 № **08/4024**

34.

УКРАЇНА
ДНІПРОВСЬКА РАЙОННА В МІСТІ КИЄВІ ДЕРЖАВНА АДМІНІСТРАЦІЯ

бульвар Праці, 1/1, м. Київ, 02094, тел.: (044)559-10-73, тел./факс: (044)559-58-33
E-mail: genoff2@dnipr.gov.ua, www.dnipr.kievcity.gov.ua, код ЄДРПОУ 37203257

10.03.16 № 1747/26/4/103

На _____ від _____

Голові постійної комісії Київської міської ради з питань власності
Антонєнку Л.В.

Щодо надання нежитлових приміщень
в оренду єдиному претенденту на
право оренди

Шановний Леоніде Васильовичу!

З метою дотримання вимог Регламенту Київської міської ради просимо розглянути на черговому засіданні постійної комісії Київської міської ради з питань власності питання стосовно передачі нежитлового приміщення комунальної власності територіальної громади міста Києва, що належать до сфери управління Дніпровської районної в місті Києві державної адміністрації, в оренду єдиному претенденту на право оренди за результатами вивчення попиту на об'єкт оренди шляхом публікації в офіційному засобі масової інформації газеті «Хрещатик» № 17 (4787) від 16.02.2016 (додається), та доручити Дніпровській районній в м. Києві державній адміністрації здійснити організаційно-правові заходи відповідно до Положення про оренду майна територіальної громади міста Києва, затвердженого рішенням Київської міської ради від 21.04.2015 № 415/1280.

Додатки
1. Нежитлові приміщення комунальної власності територіальної громади міста Києва, що передано до сфери управління Дніпровської районної в місті Києві державної адміністрації та пропонується передати в оренду єдиному претенденту на право оренди за результатами вивчення попиту на об'єкт оренди в 1 прим. на 1 арк.
2. Копія оголошення в газеті «Хрещатик» № 17 (4787) від 16.02.2016 в 1 прим. на 1 арк.
3. Довідка балансоутримувача про наявність об'єкта оренди на балансі в 1 прим. на 1 арк.

З повагою

В.о. першого заступника голови В. Сушінець

000349 Голуб
Мусієнко 296-56-56

Додаток 1

Нежитлові приміщення
комунальної власності територіальної громади міста Києва, що передані до сфери управління Дніпровської районної в місті Києві державної адміністрації та пропонуються передати в оренду єдиному претенденту на право оренди за результатами вивчення попиту на об'єкт оренди

п/п	Повна назва орендаря, його форма власності та форма фінансування	Адреса та характеристика об'єкта нерухомості / Інформаційна система управління майном територіальної громади міста Києва	Призначення, характеристика об'єкта оренди та орендована площа, кв. м / Інформація про договір оренди / ставка орендної плати у грн. за 1 кв. м	Ставка орендної плати у % / у грн. за 1 кв. м	Місячна орендна плата у грн. / Дата проведення незалежної експертної оцінки / Вартість об'єкта оренди, грн. без ПДВ / Суб'єкт оціночної діяльності	Строк, на який продовжується договір оренди	Пропозиція
	2	3	4	5	6	7	8
ОРЕНДОДАВЕЦЬ – ДНІПРОВСЬКА РАЙОННА В МІСТІ КИЄВІ ДЕРЖАВНА АДМІНІСТРАЦІЯ							
БАЛАНСОУТРИМУВАЧ – КОМУНАЛЬНЕ ПІДПРИЄМСТВО «КЕРУЮЧА КОМПАНІЯ З ОБСЛУГОВУВАННЯ ЖИТЛОВОГО ФОНДУ ДНІПРОВСЬКОГО РАЙОНУ М. КИЄВА»							
1.	ФІЗИЧНА ОСОБА-ПІДПРИЄМЕЦЬ САПУН ВІТАЛІЙ МИХАЙЛОВИЧ Форма власності – приватна Форма фінансування – госпрозрахункова	СЕРАФІМОВИЧА ВУЛ., 7А Дніпровський район ЖБк – 9-поверховий Площа, кв. м – 146,87 Інформацію внесено до Єдиної інформаційної системи. В зв`язку з технічним збоєм, розробником – ТОВ «Комп`ютерні інформаційні технології» здійснюються заходи щодо поновлення даних інформаційної системи.	РОЗМІЩЕННЯ БУФЕТУ, ЯКИЙ НЕ ЗДІЙСНЮЄ ПРОДАЖ ТОВАРІВ ПІДАКЦИЗНОЇ ГРУПИ 1 Поверх Площа, кв. м. – 36,40	6 % 83,38	3035,00 30.09.2015 607 000,00 ПП «Альянс Експерт»	2 роки 364 дні	Укласти договір оренди (оголошення в газеті "Хрещатик" від 16.02.2016 № 17 (4787)

В.о. начальника відділу з питань оренди та майна комунальної власності **І. Голуб**

ДНІПРОВСЬКА РАЙОННА В МІСТІ КИЄВІ ДЕРЖАВНА АДМІНІСТРАЦІЯ

Комунальне підприємство

"Керуюча компанія з обслуговування житлового фонду Дніпровського району м. Києва"

02002, м. Київ, вул. Челябінська, 9-г, тел/факс 517-43-96, k.company.dnpr@gmail.com, код ЄДРПОУ 39606435

15.10.2015 № 103/22-4441 на вхідний № 103/32/1575 від 08.10.2015 р.

На № _____ від _____

Фізична особа-підприємець Сапун В.М.

м. Київ, вул. Вербицького ,4а, кв.15

ДОВІДКА

***Комунальне підприємство* «Керуюча компанія з обслуговування житлового фонду Дніпровського району м. Києва** підтверджує, що станом на « 12 » жовтня 2015 року нежитлове приміщення, що розташоване на першому поверсі жилої будівлі площею 36,40кв.м., за адресою:м. Київ, вул.Серафімовича, буд. 7-А, знаходиться на нашому балансі, та не заперечує щодо використання на умовах оренди.

1. Рік вводу в експлуатацію - 1968
2. Площа нежилого приміщення , що підлягає передачі в оренду – 36,40кв. м.
3. Первісна вартість приміщення, що підлягає передачі в оренду станом на 01.10.2015 р. - 70108 грн. 52 коп.
4. Знос нежилого приміщення , що підлягає передачі в оренду станом на 01.10.2015 р. - 58436 грн. 65 коп.
5. Залишкова вартість нежилого Приміщення, що підлягає передачі в оренду станом на 01.10.2015 р. - 11671 грн. 87 коп.
6. Технічний стан приміщень - задовільний

Використання приміщення на цей час - вільне

7. Зазначене нежитлове приміщення не призначене для забезпечення експлуатації будівлі, не відноситься до житлового фонду та є самостійним об'єктом цивільно-правових відносин. В нежитловому приміщенні відсутнє технічне обладнання загальнобудинкового призначення.

Директор **Ю.А.Дзюба**

Щерінська Н.
Король С.

Київська міська рада
ОТРИМАНО
26 ЛЮТ 2016
Вх. Оригінал

35

УКРАЇНА
ДНІПРОВСЬКА РАЙОННА В МІСТІ КИЄВІ
ДЕРЖАВНА АДМІНІСТРАЦІЯ
бульвар Праці, 1/1, м. Київ, 02094, тел.: (044)559-10-73, тел./факс: (044)559-58-33
E-mail: genoff2@dnipr.gov.ua, www.dnipr.kievcity.gov.ua, код ЄДРПОУ 37203257

23.02.16 № 1258/26/4/105

На _____ від _____

Київська міська рада
25.02.2016 № **08/3186**

Голові постійної комісії
Київської міської ради з питань
власності
Антонєнку Л.В.

Щодо надання нежитлового
приміщення в оренду єдиному
претенденту на право оренди

Шановний Леоніде Васильовичу!

З метою дотримання вимог Регламенту Київської міської ради просимо розглянути на черговому засіданні постійної комісії Київської міської ради з питань власності питання стосовно передачі нежитлового приміщення комунальної власності територіальної громади міста Києва, що належать до сфери управління Дніпровської районної в місті Києві державної адміністрації, в оренду єдиному претенденту на право оренди за результатами вивчення попиту на об'єкт оренди шляхом публікації в офіційному засобі масової інформації газеті «Хрещатик» №102 (4698) від 17.07.2015 (додається), та доручити Дніпровській районній в м. Києві державній адміністрації здійснити організаційно-правові заходи відповідно до Положення про оренду майна територіальної громади міста Києва, затвердженого рішенням Київської міської ради від 21.04.2015 № 415/1280.

Додаток:
1. Нежитлові приміщення комунальної власності територіальної громади міста Києва, що передані до сфери управління Дніпровської районної в місті Києві державної адміністрації та пропонується передати в оренду єдиному претенденту

на право оренди за результатами вивчення попиту на об'єкт оренди в 1 прим. на 1 арк.
2. Копія оголошення в газеті «Хрещатик» № 102 (4698) від 17.07.2015 в 1 прим. на 1 арк.
3. Копія довідки балансоутримувача –КП «Керуюча компанія з обслуговування житлового фонду Дніпровського району м. Києва» про наявність нежитлового приміщення загальною площею 78,40 кв. м на вул. Стальського, 28 на балансі в 1 прим. на 1 арк.

З повагою

В. о. першого заступника голови В.Сушінець

Майоров В. Ю.
292-23-07

Додаток 1

Нежитлові приміщення
комунальної власності територіальної громади міста Києва, що передані до сфери управління Дніпровської районної в місті Києві державної адміністрації та пропонується передати в оренду єдиному претенденту на право оренди за результатами вивчення попиту на об'єкт оренди

№ з/п	Повна назва орендаря, його форма власності та форма фінансування	Адреса та характеристика об'єкта нерухомості Інформаційна система управління майном територіальної громади міста Києва	Призначення, характеристика об'єкта оренди та орендована площа, кв. м	Ставка орендної плати у % Ставка орендної плати за 1 кв. м у грн.	Місячна орендна плата у грн. Дата проведення незалежної експертної оцінки Вартість об'єкта оренди, грн Суб'єкт оціночної діяльності	Строк, на який укладається договір оренди	Пропозиція
ОРЕНДОДАВЕЦЬ – ДНІПРОВСЬКА РАЙОННА В МІСТІ КИЄВІ ДЕРЖАВНА АДМІНІСТРАЦІЯ							
БАЛАНСОУТРИМУВАЧ – КОМУНАЛЬНЕ ПІДПРИЄМСТВО «КЕРУЮЧА КОМПАНІЯ З ОБСЛУГОВУВАННЯ ЖИТЛОВОГО ФОНДУ ДНІПРОВСЬКОГО РАЙОНУ М. КИЄВА»							
1.	ФІЗИЧНА ОСОБА-ПІДПРИЄМЕЦЬ МОХД ХАМАЮН Форма власності – приватна Форма фінансування госпрозрахункова	СТАЛЬСЬКОГО СУЛЕЙМАНА ВУЛ., 28 Дніпровський район, ЖБк– 9-поверховий, Площа , кв. м – 477,74 Інформацію внесено до Єдиної інформаційної системи. В зв`язку з технічним збоєм, розробником – ТОВ «Комп`ютерні інформаційні технології», здійснюються заходи щодо поновлення даних інформаційної системи.	РОЗМІЩЕННЯ СКЛАДУ Підвал Площа, кв. м – 78,40	12% - згідно з публікацією в газеті «Хрещатик», 8% згідно нового Положення 70,28 58,78	5509,95 4608,67 31.10.2015 691300,00 ПП «Альянс Експерт»	2 роки 364 дні	Укласти договір оренди з орендною ставкою, згідно нового Положення (оголошення в газеті "Хрещатик" від 17.07.2015 № 102 (4698)

Начальник відділу з питань оренди та майна комунальної власності **В. Майоров**

ДНІПРОВСЬКА РАЙОННА В МІСТІ КИЄВІ ДЕРЖАВНА АДМІНІСТРАЦІЯ

Комунальне підприємство

"Керуюча компанія з обслуговування житлового фонду Дніпровського району м. Києва"

02002, м. Київ, вул. Челябінська, 9-г, тел/факс 517-43-96, k.company.dnpr@gmail.com, код ЄДРПОУ 39606435

25.05.2015р № 103/32-1684 на вхід. № _____ від _____ р.

На № _____ від _____

ФО-П МОХД ХАМАЮН

м. Київ, вул.. Стальського, буд. 28

ДОВІДКА

Комунальне підприємство «Керуюча компанія з обслуговування житлового фонду Дніпровського району м. Києва» підтверджує, що станом на 25 травня 2015 року нежитлове приміщення, що розташовано в підвальному приміщенні 9-ти поверхового житлового будинку за адресою:**м. Київ, вул. Стальського, буд. 28, загальною площею 78,40 кв. м.** знаходиться на нашому балансі та не заперечує щодо його використання на умовах оренди.

1. Рік вводу в експлуатацію - 1984
2. Площа нежитлового приміщення , що підлягає передачі в оренду – 78,40 кв. м.
3. Первісна вартість приміщення, що підлягає передачі в оренду станом на 01.06.2015р. - 111008,96 грн.
4. Знос нежитлового приміщення , що підлягає передачі в оренду станом на 01.06.2015р. - 76894,94 грн.
5. Залишкова вартість нежитлового приміщення, що підлягає передачі в оренду станом на 01.06.2015р. - 34114,02 грн.
6. Технічний стан приміщення - задовільний
7. Використання приміщення на цей час - **вільне**
8. Зазначене нежитлове приміщення не призначене для забезпечення експлуатації будівлі, не відноситься до житлового фонду та є самостійним об'єктом цивільно-правових відносин. В нежитловому приміщенні відсутнє технічне обладнання загальнобудинкового призначення відсутнє.

Директор **Ю. Дзюба**

Головний бухгалтер **Н. Марценюк**

Вик. Сівченко П.Ю.
0445177411

36

УКРАЇНА
ГОЛОСІЇВСЬКА РАЙОННА В МІСТІ КИЄВІ ДЕРЖАВНА АДМІНІСТРАЦІЯ

просп. Голосіївський, 42, м. Київ, 03039, тел. (044) 281-66-62, факс 281-66-61,
E-mail: rda@golosiiv.gov.ua Код ЄДРПОУ 37308812

26.02.2016 № 100-2738
на № _____ *від* _____

Голові постійної комісії
Київської міської ради
з питань власності
Антонєнку Л.В.

Про надання пропозицій
щодо оренди (єдиний претендент)

Шановний Леоніде Васильовичу!

Відповідно до оголошення в газеті «Хрещатик» від 05.02.2016 № 13(4783) «Про намір передати в оренду нежитлове приміщення, що належить до комунальної власності територіальної громади міста Києва» та за результатами вивчення попиту, Голосіївською районною в місті Києві державною адміністрацією визначено суб'єкта господарювання, який є єдиним претендентом на право оренди нежитлових приміщень комунальної власності територіальної громади міста Києва.

Враховуючи наведене, в установленому порядку, просимо погодити результати вивчення попиту на нежитлове приміщення загальною площею 13,94 кв. м за адресою: просп. Науки, 96, орендар – **ФОП Мікая К.В.**

Додатки: 1 арк.

З повагою

Т.в.о голови А. Мельничук

Чернишов К.О.
Абушова Б.С.
281-66-23

Київська міська рада
29.02.2016 № **08/3384**

Додаток до листа Голосіївської районної в місті Києві державної адміністрації
_____ № _____

Нежитлове приміщення, яке пропонується передати в орендне користування згідно з оголошенням у газеті «Хрещатик» від 5 лютого 2016 року № 13(4783) єдиному претенденту

№ п/п	Повна назва орендаря, його форма власності та форма фінансування	Адреса та характеристика об'єкта нерухомості	Призначення, характеристика об'єкта оренди та орендована площа, кв.м	Ставка орендної плати у %	Місячна орендна плата у грн	Строк оренди	Пропозиція:
				У грн. за 1 кв. м	Дата розрахунку орендної плати Дата затвердження Висновку про вартість майна Вартість незалежної оцінки в грн (без ПДВ) Назва виконавця незалежної оцінки		
1	2	3	4	5	6	7	8
ОРЕНДОДАВЕЦЬ – ГОЛОСІЇВСЬКА РАЙОННА В МІСТІ КИЄВІ ДЕРЖАВНА АДМІНІСТРАЦІЯ							
БАЛАНСОУТРИМУВАЧ – КП «КЕРУЮЧА КОМПАНІЯ З ОБСЛУГОВУВАННЯ ЖИТЛОВОГО ФОНДУ ГОЛОСІЇВСЬКОГО РАЙОНУ М. КИЄВА							
1.	**ФОП Мікая К.В.** Форма власності – приватна Форма фінансування – госпрозрахункова	**просп. Науки, 96** Голосіївський район ЖБк – 5-поверховий, загальна площа – 4699,20 кв. м	Використання фізичними особами, що проживають у будинку, для побутових потреб цоколь загальна площа – **13,94** кв. м	12 кв.м- 1 % 1,94 кв.м- 12 % 34,17	1%- 162,02 грн. 12 %- 314,32 грн. Всього в місяць- 476,34 грн. 27.01.2016 21.12.2015 217 800,00 грн. ТОВ «Українські інноваційні консультанти»	**2 роки 364 дні**	Погодити

В.о. начальника відділу
з питань майна комунальної власності К. Чернишов

08/283
02.03.16

37

УКРАЇНА
СОЛОМ'ЯНСЬКА РАЙОННА В МІСТІ КИЄВІ
ДЕРЖАВНА АДМІНІСТРАЦІЯ

просп. Повітрофлотський, 41, м. Київ, 03020, тел. (044) 2262088, факс (044) 2494629,
e-mail: zagal@solor.gov.ua, код ЄДРПОУ 37378937

01.03.2016 № 108-3163

на №_____від _____

Голові постійної комісії
Київської міської ради
з питань власності
Антонєнку Л.В.

Шановний Леоніде Васильовичу!

Солом'янська районна в місті Києві державна адміністрація звертається з проханням розглянути на засіданні постійної комісії Київської міської ради з питань власності пропозицію щодо надання в оренду нежитлового приміщення комунальної власності територіальної громади міста Києва за адресою: м. Київ, вул. Митрополита Василя Липківського, 40 єдиному претенденту на право оренди (оголошення в газеті "Хрещатик" від 05.02.2016 № 13 (4783).

Додаток: на 1 арк.

З повагою
Заступник голови О. Горпинченко

Київська міська рада
02.03.2016 № **08/3604**

Бандура
Бучинська 2070932

Додаток
до листа Солом'янської
районної в місті Києві
державної адміністрації
04.03.16 № 100-3163

ПЕРЕЛІК
нежитлових приміщень комунальної власності територіальної громади міста Києва,
які пропонуються передати в орендне користування єдиному претенденту на право оренди,
згідно з оголошенням у газеті "Хрещатик" від 05.02.2016 № 13 (4783)

№ п/п	Повна назва орендаря, його форма власності та форма фінансування	Адреса та характеристика об'єкта нерухомості	Призначення, характеристика об'єкта оренди та орендована площа, кв.м	Ставка орендної плати у %	Місячна орендна плата у грн (без ПДВ)	Строк, на який укладається договір оренди	Пропозиція:
					Дата розрахунку орендної плати		
					Дата оцінки		
					Вартість приміщення у грн		
				у грн за 1 кв.м	Виконавець оцінки		
ОРЕНДОДАВЕЦЬ – СОЛОМ'ЯНСЬКА РАЙОННА В МІСТІ КИЄВІ ДЕРЖАВНА АДМІНІСТРАЦІЯ							
БАЛАНСОУТРИМУВАЧ –КОМУНАЛЬНЕ ПІДПРИЄМСТВО "КЕРУЮЧА КОМПАНІЯ З ОБСЛУГОВУВАННЯ ЖИТЛОВОГО ФОНДУ СОЛОМ'ЯНСЬКОГО РАЙОНУ М. КИЄВА"							
1	ФІЗИЧНА ОСОБА-ПІДПРИЄМЕЦЬ ЧУМАЧЕНКО ГАННА ПЕТРІВНА Форма власності - приватна Форма фінансування – госпрозрахункова	ВУЛ. МИТРОПОЛИТА ВАСИЛЯ ЛИПКІВСЬКОГО, № 40 Солом'янський район, Окремо розташована споруда-сміттєзбірник Площа, кв.м – 47.40	ВИКОРИСТАННЯ ФІЗИЧНИМИ ОСОБАМИ, ЩО ПРОЖИВАЮТЬ У БУДИНКУ, ДЛЯ ПОБУТОВИХ ПОТРЕБ 12,0 КВ.М 35,40 КВ.М Окремо розташована споруда-сміттєзбірник Площа, кв.м -47.40	1% 12 % 58,49	2772,24 12.01.2016 31.10.2015 361000,00 грн у т.ч. вартість 1 кв.м – 7616,03 грн ТОВ "АВАНТАЖ-КОНСАЛЛТ"	2 роки 364 дні	Надати дозвіл та укласти договір оренди

Заступник голови О. Горпинченко

08/283
02.03.2016

38

ВИКОНАВЧИЙ ОРГАН КИЇВСЬКОЇ МІСЬКОЇ РАДИ
(КИЇВСЬКА МІСЬКА ДЕРЖАВНА АДМІНІСТРАЦІЯ)

ДЕПАРТАМЕНТ КОМУНАЛЬНОЇ ВЛАСНОСТІ м. КИЄВА

01001, м.Київ, вул.Хрещатик, 10, тел. (044)202-61-51, Call-центр (044) 15-51
E-mail: gukv@gukv.gov.ua Код ЄДРПОУ 19020407

01.03.2016 № 062/07/20-2138
на № _____ *від* _____

Постійна комісія Київської міської ради з питань власності

Департаментом комунальної власності м. Києва надано оголошення у газету "Хрещатик" "Про намір передати в оренду об'єкти, що належать до комунальної власності територіальної громади міста Києва", яке опубліковано 09.02.2016 № 14 (4784).

Просимо розглянути та погодити на черговому засіданні постійної комісії Київської міської ради з питань власності питання щодо погодження укладання договору оренди між Департаментом комунальної власності м. Києва та єдиним претендентом на умовах, визначених у Переліку фізичних та юридичних осіб, з яким пропонується укласти договіри оренди згідно з оголошенням у газеті "Хрещатик" (перелік додається).

Доручити Департаменту комунальної власності м. Києва видати відповідний розпорядчий документ, підписати договори оренди на об‘єкт відповідно до додатку.

Заступник директора О. Шмуляр

Шалюта 202-61-77
Михальчук

Київська міська рада
02.03.2016 № **08/3598**

Додаток 1 до листа
від 01.03.2016 № 062/07/20-2138

Перелік фізичних та юридичних осіб,
з якими пропонується укласти договори оренди згідно з оголошеннями у газеті "Хрещатик" від 09.02.2016№ 14(4784)
(до 200 кв. м)

№ п/п	Назва фізичної чи юридичної особи	Об'єкт оренди	Строк оренди	Цільове використання приміщення	Вартість об'єкта оренди (грн.) / Вартість 1 кв. м (грн.)	Орендна ставка у %	Орендна плата за 1 кв.м, грн	Розмір місячної орендної плати, грн	суб'єкт оціночної діяльності
1	2	3	4	5		6	7	8	
БАЛАНСОУТРИМУВАЧ - ЦЕНТР ЕКСТРЕНОЇ МЕДИЧНОЇ ДОПОМОГИ ТА МЕДИЦИНИ КАТАСТРОФ М.КИЄВА									
1	ФІЗИЧНА ОСОБА-ПІДПРИЄМЕЦЬ ОЧЕРЕТЯН ОЛЕГ ВАЛЕРІЙОВИЧ	Колективізації 3 1 поверх площа 1.00 кв.м.	2 роки 364 дні	Торговельний автомат, що відпускає продовольчі товари	32667 / 32667	9 %	245.00	245.00	ФОП Аджиєв Т. М.

Начальник відділу
орендних відносин

О.Ф.Шалюта

39

УКРАЇНА
ГОЛОСІЇВСЬКА РАЙОННА В МІСТІ КИЄВІ
ДЕРЖАВНА АДМІНІСТРАЦІЯ

просп. Голосіївський, 42, м. Київ, 03039, тел. (044) 281-66-62, факс 281-66-61,
E-mail: rda@golosiiv.gov.ua Код ЄДРПОУ 37308812

09.02.2016 № 100-1868
на № _____ *від* _____

Постійна комісія
Київської міської ради
з питань власності

Про надання
пропозицій щодо оренди
(єдиний претендент)

Відповідно до оголошення в газеті «Хрещатик» від 04 листопада 2015 року № 150 (4746) «Про намір передати в оренду нежитлові приміщення, що належать до комунальної власності територіальної громади міста Києва» та за результатами вивчення попиту, Голосіївською районною в місті Києві державною адміністрацією визначено суб'єкта господарювання, який є єдиним претендентом на право оренди нежитлових приміщень комунальної власності територіальної громади міста Києва.

Враховуючи наведене, в установленому порядку, просимо погодити результати вивчення попиту на нежитлові приміщення загальною площею 198,20 кв. м за адресою: вул. Сєченова, 8.

Додатки:
- копія оголошення – 1 арк.;
- додаток – 1 арк;
- копія листа від 05.02.2016 № 01 – 1 арк.

З повагою

Т.в.о голови А. Мельничук

Київська міська рада
16.02.2016 № **08/2539**

Козачук І.О.
Караульна Г.В.
281-66-23

Додаток до листа Голосіївської
районної в місті Києві державної
адміністрації
_____ № _____

Нежитлові приміщення, площею до 200,00 кв. м, які пропонується передати в орендне користування
згідно з оголошенням у газеті "Хрещатик" від 04 листопада 2015 року № 150 (4746)

№ п/п	Повна назва орендаря, його форма власності та форма фінансування	Адреса та характеристика об'єкта нерухомості	Призначення, характеристика об'єкта оренди та орендована площа, кв.м	Ставка орендної плати у % / У грн. за 1 кв.м.	Місячна орендна плата у грн / Дата розрахунку орендної плати / Дата затвердження акту оцінки нерухомого майна	Строк оренди	Пропозиція
1	2	3	4	5	6	7	8
ОРЕНДОДАВЕЦЬ – ГОЛОСІЇВСЬКА РАЙОННА В МІСТІ КИЄВІ ДЕРЖАВНА АДМІНІСТРАЦІЯ							
БАЛАНСОУТРИМУВАЧ – УПРАВЛІННЯ ОСВІТИ ГОЛОСІЇВСЬКОЇ РАЙОННОЇ В МІСТІ КИЄВІ ДЕРЖАВНОЇ АДМІНІСТРАЦІЇ							
1	**Товариство з обмеженою відповідальністю «Дошкільний навчальний заклад «Маленька Європа»** Форма власності – приватна Форма фінансування – госпрозрахункова	**вул. Сєченова, 8** (Школа І-ІІІ ступенів № 186 міста Києва) Голосіївський район НБк – 4-поверховий, загальна площа – 6490,00 кв. м	Розміщення приватних навчальних закладів суб'єктів господарювання, що надають освітні послуги у сфері загальної середньої, дошкільної освітньої діяльності, орендована площа яких використовується для надання освітніх послуг згідно з ліцензією у сферах дошкільної та загальної середньої освіти І поверх, загальна площа – **198,20** кв. м	1 грн. на рік 1 грн. на рік	1 грн. на рік 30.10.2015 27.10.2015	**2 роки 364 дні**	Погодити

Начальник відділу
з питань майна комунальної власності І. Козачук

ТОВ "Дошкільний навчальний заклад"Маленька Європа"

03040 Україна м.Київ, вул. Михайла Стельмаха 7/2 Тел.+38044 332 31 38

Вих.
№01 від 05 лютого 2016 р.

Т. в.о. голови Голосіївської районної в місті Києві державної адміністрації
Мельничуку Андрію Анатолійовичу

Шановний Андрію Анатолійовичу!

З питання надання Ліцензії ТОВ «Дошкільним навчальним закладом «Маленька Європа» пояснюємо наступне .

Відповідно до постанови КМУ від 08.08.2007р. №1019 «Про ліцензування діяльності з надання освітніх послуг», наказу МОН України від 21.01.2009 р. №30 «Про документи для проведення ліцензування» та постанови КМУ від 05.04.1994 р. № 228 «Про порядок створення, реорганізацій і ліквідації навчальних закладів» особа , яка прийняла рішення про відкриття приватного дошкільного навчального закладу, має насамперед визначитись з приміщенням, в якому буде організована діяльність, підготувати матеріально- технічну базу, сформувати педагогічні кадри, подати заяву у відділ ліцензування з необхідним переліком документів, серед яких, документи про наявність відповідного приміщення. Тому, **гарантуємо** Вам, що Ліцензія про надання освітніх послуг дошкільним закладом «Маленька Європа» буде надана підприємством ТОВ «Дошкільний навчальний заклад «Маленька Європа» після отримання договору про оренду приміщення за адресою Сєченова, 8 площею 198,20 м2 та приведення даної площі у відповідність до ліцензійних умов.

Директор В.В. Совенко

08/231-289/пр
22.12.2015

КИЇВСЬКА МІСЬКА РАДА

І сесія VIII СКЛИКАННЯ

РІШЕННЯ

40.

_____№_____

ПРОЕКТ

Про передачу в оренду нежитлових приміщень комунальної власності територіальної громади міста Києва єдиному претенденту на право оренди

Відповідно до статей 760-763 Цивільного кодексу України, частини п'ятої статті 60 Закону України «Про місцеве самоврядування в Україні», статей 5 та 9 Закону України «Про оренду державного та комунального майна», Положення про оренду майна територіальної громади міста Києва, затвердженого рішенням Київської міської ради від 21 квітня 2015 року № 415/1280, з метою забезпечення ефективного використання нежитлових приміщень комунальної власності територіальної громади міста Києва та враховуючи, що за результатами вивчення попиту на об'єкт оренди подано одну заяву, Київська міська рада

ВИРІШИЛА:

1. Передати в оренду нежитлові приміщення комунальної власності територіальної громади міста Києва єдиному претенденту на право оренди згідно з додатком до цього рішення.
2. Шевченківській районній в місті Києві державній адміністрації укласти в установленому порядку договір оренди нежитлових приміщень комунальної власності територіальної громади міста Києва згідно з пунктом 1 цього рішення.
3. Контроль за виконанням цього рішення покласти на постійну комісію Київської міської ради з питань власності.

Київський міський голова В. Кличко

Додаток
до рішення
Київської міської ради
_____ №____

Нежитлові приміщення комунальної власності територіальної громади міста Києва, які передаються в оренду єдиному претенденту на право оренди

№ п/п	Повна назва орендаря, його форма власності та форма фінансування	Адреса та характеристика кв. м об'єкта нерухомості	Призначення, характеристика об'єкта оренди та орендована площа, кв.м	Ставка орендної плати, без ПДВ	Строк, на який укладається договір оренди
1	2	3	4	5	6
ОРЕНДОДАВЕЦЬ – Шевченківська районна в місті Києві державна адміністрація					
БАЛАНСОУТРИМУВАЧ – Комунальне підприємство «Керуюча компанія з обслуговування житлового фонду Шевченківського району м. Києва»					
1	Комунальне некомерційне підприємство «Центр первинної медико-санітарної допомоги № 2» Шевченківського району міста Києва Форма власності – комунальна Форма фінансування – бюджетна	вул. Татарська, 1-В Житловий будинок - 5 поверховий, Площа, кв.м – 3 468,56 Шевченківський район	Розміщення комунального закладу охорони здоров'я 1 поверх Площа, кв.м – 224,8	1 грн на рік	2 роки 364 дні

Київський міський голова В. Кличко

ПОЯСНЮВАЛЬНА ЗАПИСКА
до проекту рішення Київської міської ради
«Про передачу в оренду нежитлових приміщень комунальної власності територіальної громади міста Києва єдиному претенденту на право оренди»

1. Обґрунтування необхідності прийняття рішення.

До компетенції Київської міської ради належить здійснення повноважень територіальної громади міста Києва щодо володіння, користування та розпоряджання об'єктами права комунальної власності, в тому числі передача об'єктів права комунальної власності в оренду юридичним особам.

За результатами вивчення попиту відповідно до оголошення у газеті «Хрещатик» від 02.09.2015 № 124, на офіційному інтернет-порталі Київської міської державної адміністрації та офіційній інтернет-сторінці Шевченківської райдержадміністрації про намір передати в оренду нежитлові приміщення (1-ий поверх) на вул. Татарській, 1 В загальною площею 224,8 кв.м віднесені до сфери управління Шевченківської районної в місті Києві державної адміністрації, єдиним претендентом на право оренди визначено КНП «Центр первинної медико-санітарної допомоги № 2» Шевченківського району міста Києва.

Враховуючи, що відповідно до Положення про оренду майна територіальної громади міста Києва, затвердженого рішенням Київської міської ради від 21.04.2015 № 415/1280, за період вивчення попиту подано лише одну заяву про намір взяти в оренду нежитлові приміщення загальною площею понад 200,00 кв. м, підготовлено проект рішення Київської міської ради про передачу нежитлових приміщень територіальної громади міста Києва в орендне користування єдиному претенденту на право оренди.

2. Мета і шляхи її досягнення.

Даний проект підготовлений з метою забезпечення ефективного використання нерухомого майна територіальної громади міста Києва та укладання договору оренди нежитлових приміщень територіальної громади міста Києва з єдиним претендентом на право оренди – КНП «Центр первинної медико-санітарної допомоги № 2» Шевченківського району міста Києва.

3. Правові аспекти.

Проект рішення розроблений відповідно до статей 760-763 Цивільного кодексу України, частини п'ятої статті 60 Закону України «Про місцеве самоврядування в Україні», статей 5 та 9 Закону України «Про оренду державного та комунального майна», Положення про оренду майна територіальної громади міста Києва, затвердженого рішенням Київської міської ради від 21.04.2015 № 415/1280.

Згідно з пунктом 1 проекту рішення пропонується передати нежитлові приміщення комунальної власності територіальної громади міста Києва в

оренду за результатами вивчення попиту єдиному претенденту на право оренди.

Згідно з пунктом 2 проекту рішення доручається Шевченківській районній в місті Києві державній адміністрації укласти в установленому порядку договір оренди нежитлових приміщень, переданих в оренду єдиному претенденту згідно з пунктом 1.

4. Фінансово – економічне обґрунтування.

Прийняття та реалізація даного рішення не потребує додаткових витрат з бюджету міста Києва.

5. Прогноз результатів.

Прийняття та реалізація даного проекту рішення забезпечить здійснення містом Києвом столичних функцій, дозволить укласти договір оренди з єдиним претендентом на право оренди та сприятиме ефективному використанню нежитлових приміщень територіальної громади міста Києва.

Доповідач на пленарному засіданні Київської міської ради – директор Департаменту комунальної власності м. Києва Гудзь Андрій Анатолійович.

Директор Департаменту комунальної власності м. Києва А. Гудзь

КИЇВСЬКА МІСЬКА РАДА

СЕКРЕТАРІАТ

УПРАВЛІННЯ ПРАВОВОГО ЗАБЕЗПЕЧЕННЯ ДІЯЛЬНОСТІ КИЇВСЬКОЇ МІСЬКОЇ РАДИ

01044, м. Київ, вул. Хрещатик, 36 *тел.:(044)202-79-01, 202-79-02*

18.01.2016 № 08/230-84

Голові постійної комісії
Київської міської ради
з питань власності
Антонєнку Л.В.

Правовий висновок
до проекту рішення Київської міської ради "Про передачу в оренду нежитлових приміщень комунальної власності територіальної громади міста Києва єдиному претенденту на право оренди"

Управління правового забезпечення діяльності Київської міської ради розглянуло поданий проект рішення та повідомляє наступне.

Проектом рішення передбачено передати нежитлове приміщення територіальної громади м. Києва площею 224,8 кв.м. за адресою: вул. Татарська, 1-В під розміщення комунального закладу охорони здоров'я.

Разом з тим, об'єкт, що запропонований до оренди знаходиться в житловому будинку.

Відповідно до пункту 3 частини 1 статті 1 Закону України "Про особливості здійснення права власності у багатоквартирному будинку" нежитлове приміщення - ізольоване приміщення в багатоквартирному будинку, що не належить до житлового фонду і є самостійним об'єктом нерухомого майна.

Документом який містить основні відомості про об'єкт нерухомого майна та складається на основі матеріалів технічної інвентаризації є технічний паспорт, який відсутній в матеріалах проекту рішення, що позбавляє можливості встановити правовий статус приміщення.

Відповідно до Наказу від 24.05.2001 №127 Державного комітету будівництва, архітектури та житлової політики України "Про затвердження Інструкції про порядок проведення технічної інвентаризації об'єктів нерухомого майна" технічна інвентаризація об'єктів нерухомого майна проводиться суб'єктами господарювання, у складі яких працює один або більше відповідальних виконавців окремих видів робіт (послуг), пов'язаних із створенням об'єктів архітектури, які пройшли професійну атестацію у Мінрегіоні України та отримали кваліфікаційний сертифікат відповідно до статті 17 Закону України "Про архітектурну діяльність" та постанови Кабінету Міністрів України від 23 травня 2011 року №554 "Деякі питання професійної атестації

ЗАТВЕРДЖУЮ:
Директор КП «Керуюча дирекція
Шевченківського району»
_____ Савченко Д.В.

АКТ

м. Київ

«10» 12 2014 р.

Комісія в складі: начальника відділу оренди КП «Керуюча дирекція Шевченківського району» Голь О.С., провідного інженера відділу оренди Клименко А.М., провідного інженера відділу оренди Артибякіної Н.М. та вик. директора ТОВ «НТП «Український центр підвищення платіжної дисципліни населення» Лапади В.А. провели обстеження нежитлового приміщення 1-го поверху загальною площею – 224,8 кв.м, яке знаходиться в житловому будинку № 1-В на вул. Татарській.

На момент перевірки встановлено наступне, що у вищевказаному приміщенні відсутнє технічне обладнання житлового будинку, воно не призначене для забезпечення експлуатації будинку та побутового обслуговування мешканців будинку. Приміщення не відноситься до житлового фонду і є самостійним об'єктом цивільно-правових відносин.

Про що складено даний акт.

Члени комісії:

Голь О.С. _____
Клименко А.М. _____
Артибякіна Н.М. _____
Лапада В.А. _____

УПРАВЛІННЯ ОХОРОНИ ЗДОРОВ'Я
ШЕВЧЕНКІВСЬКОЇ РАЙОННОЇ В МІСТІ КИЄВІ ДЕРЖАВНОЇ АДМІНІСТРАЦІЇ
КОМУНАЛЬНЕ НЕКОМЕРЦІЙНЕ ПІДПРИЄМСТВО
«ЦЕНТР ПЕРВИННОЇ МЕДИКО-САНІТАРНОЇ ДОПОМОГИ №2»
ШЕВЧЕНКІВСЬКОГО РАЙОНУ МІСТА КИЄВА

✉ 04050, м. Київ-50, вул. М. Пимоненка, 10 ☎ 484-07-96

Вих. № 581 від 07.08.2015 року

Голові
Шевченківської районної в місті
Києві державної адміністрації
ГАРЯЗІ О.О.

ЗАЯВА ПРО ОРЕНДУ

Прошу надати в оренду комунальне майно територіальної громади міста Києва.

ЗАЯВНИК

Організаційна форма та повна назва
(заповнюється згідно із свідоцтвом про державну реєстрацію)

Комунальне некомерційне підприємство «Центр первинної медико-санітарної допомоги № 2» Шевченківського району міста Києва

Ідентифікаційний код

3	8	9	4	8	3	1	2

Форма власності комунальна
(комунальна, державна, приватна)

Юридична адреса: 04050 м. Київ, вул. Миколи Пимоненка, 10

Контактний телефон
роб. (044) 484-07-96
моб. (093) 615-66-86

ОБ'ЄКТ

Адреса: м. Київ, вул. Татарська, 1-В

район: Шевченківський

площа **224,8 кв.м.**

Пропозиція щодо цільового використання:

Поверх	Площа, кв.м.	Цільове використання
перший	224,8 кв.м.	Розміщення Амбулаторії загальної практики-сімейної медицини № 4

Термін ~~позички~~ оренди **2 роки 364 дні**

Директор Симоненко Світлана Володимиріна

М.П.

Шевченківська районна в місті Києві державна адміністрація
Відділ організації діловодства
Вхідний № 109/3144
(підпис) 08 2015 р.

МІНІСТЕРСТВО ДОХОДІВ І ЗБОРІВ УКРАЇНИ

ДЕРЖАВНА ПОДАТКОВА ІНСПЕКЦІЯ У ШЕВЧЕНКІВСЬКОМУ РАЙОНІ ГОЛОВНОГО УПРАВЛІННЯ МІНДОХОДІВ У М. КИЄВІ

вул. Багговутівська, 26, м. Київ, 04107, тел.: (044) 482-34-86, факс (044) 482-34-91
www.minrd.gov.ua; e-mail: kabmin_doc@minrd.gov.ua; Код ЄДРПОУ 38725711

~~ДПІ у Шевченківському районі~~ ГУ Міндоходів у м.Києві № _____ на № _____ від _____

(найменування органу державної податкової служби)

РІШЕННЯ № 325

від 03.12. 2013 року

про внесення, повторне внесення, виключення, відмову у внесенні установи (організації) до/з Реєстру неприбуткових установ та організацій або присвоєння установі (організації) іншої ознаки неприбутковості

(потрібне підкреслити)

На підставі статті 157 розділу III Податкового кодексу України та реєстраційної заяви (за формою №1-РН)

КОМУНАЛЬНЕ НЕКОМЕРЦІЙНЕ ПІДПРИЄМСТВО «ЦЕНТР ПЕРВИННОЇ МЕДИКО-САНІТАРНОЇ ДОПОМОГИ №2» ШЕВЧЕНКІВСЬКОГО РАЙОНУ М.КИЄВА код 38948312

повне найменування неприбуткової установи (організації))

04050,м.Київ, вул. Пимоненка, буд. 10

(місцезнаходження неприбуткової установи (організації))

Попереднє рішення про внесення до Реєстру неприбуткових установ та організацій (дата №_____), ознака неприбуткової установи (організації)_

(заповнюється у разі повторного внесення, виключення до/з Реєстру неприбуткових установ та організацій або присвоєння установі (організації) іншої ознаки неприбутковості)

Ознака неприбуткової установи (організації)	0	0	0	4

Т.в.о. заступника начальника ДПІ (посада особи, яка прийняла рішення) (підпис) М.М Ковтунька (ініціали, прізвище)

Примірник рішення отримано:

Головний бухгалтер (посада особи установи (організації), яка отримала рішення) (підпис) О.В. Палько (ініціали, прізвище)

03 грудня 2013 року (дата отримання рішення)

ВИКОНАВЧИЙ ОРГАН КИЇВСЬКОЇ МІСЬКОЇ РАДИ
(КИЇВСЬКА МІСЬКА ДЕРЖАВНА АДМІНІСТРАЦІЯ)

ДЕПАРТАМЕНТ КОМУНАЛЬНОЇ ВЛАСНОСТІ м. КИЄВА

01001, м.Київ, вул.Хрещатик, 10, тел. (044) 202-61-51, Call-центр (044) 15-51
E-mail: gukv@gukv.gov.ua Код ЄДРПОУ 19020407

23.11.2015 № 062/07/19-12978
на №_____ від _____

Начальнику юридичного управління апарату виконавчого органу Київської міської ради (Київської міської державної адміністрації)
Верес Л.І.

Щодо погодження проекту
рішення Київської міської ради

Шановна Лесе Іванівно!

У Шевченківській районній в місті Києві державній адміністрації відповідно до Положення про оренду майна територіальної громади міста Києва, затвердженого рішенням Київської міської ради від 21.04.2015 № 415/1280, підготовлено проект рішення Київської міської ради «Про передачу в оренду нежитлових приміщень комунальної власності територіальної громади міста Києва єдиному претенденту на право оренди».

За результатами опрацювання у Департаменті комунальної власності м. Києва зазначений проект рішення погоджено та направлено на погодження до виконавчого органу Київської міської ради (Київської міської державної адміністрації).

За результатами опрацювання у виконавчому органі Київської міської ради (Київській міській державній адміністрації) проект рішення Київської міської ради «Про передачу в оренду нежитлових приміщень комунальної власності територіальної громади міста Києва єдиному претенденту на право оренди», підготовлений Шевченківською районною в місті Києві державною адміністрацією, повернуто із зауваженнями юридичного управління апарату виконавчого органу Київської міської ради (Київської міської державної адміністрації).

Шевченківською районною в місті Києві державною адміністрацією опрацьовано відповідні зауваження та надано до Департаменту комунальної власності м. Києва необхідні документи.

Направляємо Вам документи, які надані Шевченківською районною в місті Києві державною адміністрацією для вирішення питання про погодження проекту рішення Київської міської ради «Про передачу в оренду нежитлових приміщень комунальної власності територіальної громади міста Києва єдиному претенденту на право оренди» та просимо його погодити у встановленому порядку.

З повагою

Заступник директора О. Шмуляр

Шалюта
Василенко
202-61-76

КИЇВСЬКЕ МІСЬКЕ БЮРО ТЕХНІЧНОЇ ІНВЕНТАРИЗАЦІЇ
та реєстрації права власності на об`єкти нерухомого майна

Інвентаризаційна справа № **23280**

Район **Шевченківський**

Реєстровий № правової

ТЕХНІЧНИЙ ПАСПОРТ

група приміщень № 40

на нежитловий будинок (приміщення)

місто **Київ** вулиця (провулок, площа) **Татарська** буд. № **1в**

Квартал № **848**

Паспорт виготовлено за станом на

«**15**» **травня** 20**12** р.

Виконав:

В. Ящук
(підпис, прізвище)

Начальник БТІ

В. Сенчук
(підпис, прізвище)

М.П.

Копія вірна
Директор В. Симоненко

ПЛАН ЗА ПОВЕРХАМИ

на будівлю літери "А" по вул. Татарській, № 1[В]

району Шевченківського м. Київ квартал № 848

ПОВЕРХ 1 ЛІТЕРИ "А"

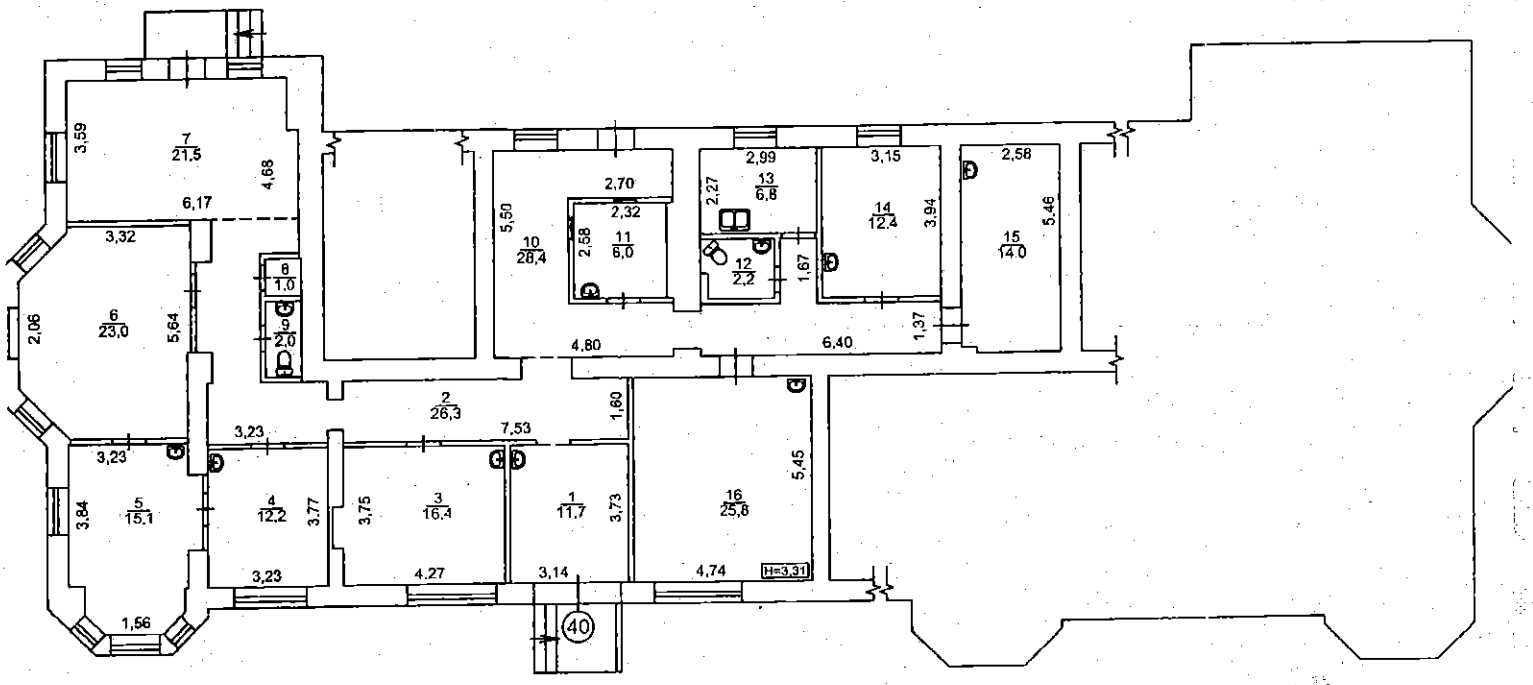

Копія вірна

ОБ'ЄКТ САМОЧИННО РЕКОНСТРУЙОВАНО

Директор

МАСШТАБ 1:200

Київське міське бюро технічної інвентаризації та реєстрації права власності на об'єкти нерухомого ма		
Начальник		В. Сенчук
Склав		В. Ящук
Перевірив		В. Данілов
Дата виконання 15 травня 2012 р		

внутрішніх обмірів та розрахунків площ приміщень громадського чи виробничого будинку

№ **1в** літер **"А"** вулиця (провулок, площа) **Татарська** місто **КИЇВ**

Літер	Поверхи	Номери громадських, виробничих приміщень	Номери приміщень	Призначення приміщень	Розрахунок площ приміщень за внутрішнім обміром	Загальна площа приміщень (підрахована за формулами гр. 6) м²	Площа приміщень, м²			Площа літніх приміщень, м²	Площа приміщень загального користування, м²	Самовільно збудована, переобладнана площа приміщень, м²	Примітки
							Корисна (сума гр. 9 та 10)	основна	допоміжна				
1	2	3	4	5	6	7	8	9	10	11	12	13	14
А	I	40	1	Хол		11,7			11,7				
			2	Коридор		26,3			26,3				
			3	Основна		16,4		16,4					
			4	-"-		12,2		12,2					
			5	-"-		15,1		15,1					
			6	-"-		23,0		23,0					
			7	Хол		21,5			21,5				
			8	Підсобна		1,0			1,0				
			9	Вбиральня		2,0			2,0				
			10	Хол		28,4			28,4				
			11	Підсобна		6,0			6,0				
			12	Вбиральня		2,2			2,2				
			13	Підсобна		6,8			6,8				
			14	Основна		12,4		12,4					
			15	-"-		14,0		14,0					
			16	-"-		25,8		25,8					
					Всього по групі приміщень № 40:	**224,8**		**118,9**	**105,9**				

"**15**" **травня** 20**12** р. Виконав: **В. Ящук** (підпис, прізвище) Перевірив: **В. Данілов** (підпис, прізвище)

ОБ`ЄКТ САМОЧИННО РЕКОНСТРУЙОВАНО

Копія вірна
Директор

08/231-1161/пр
29.02.2016

41

КИЇВСЬКА МІСЬКА РАДА

І сесія VIII СКЛИКАННЯ

РІШЕННЯ

_____№_____

ПРОЕКТ

Про передачу в оренду без проведення конкурсу нежитлових приміщень комунальної власності територіальної громади міста Києва

Відповідно до статей 760-763 Цивільного кодексу України, частини п'ятої статті 60 Закону України «Про місцеве самоврядування в Україні», статей 5 та 9 Закону України «Про оренду державного та комунального майна», Положення про оренду майна територіальної громади міста Києва, затвердженого рішенням Київської міської ради від 21 квітня 2015 року № 415/1280, з метою забезпечення ефективного використання нежитлових приміщень комунальної власності територіальної громади міста Києва, Київська міська рада

ВИРІШИЛА:

1. Передати в оренду без проведення конкурсу нежитлові приміщення комунальної власності територіальної громади міста Києва згідно з додатком.

2. Шевченківській районній в місті Києві державній адміністрації укласти в установленому порядку договір оренди нежитлових приміщень комунальної власності територіальної громади міста Києва згідно з пунктом 1 цього рішення.

3. Контроль за виконанням цього рішення покласти на постійну комісію Київської міської ради з питань власності.

Київський міський голова В. Кличко

Додаток
до рішення
Київської міської ради
_____ № _____

Нежитлові приміщення комунальної власності територіальної громади міста Києва, які передаються в оренду без проведення конкурсу

№ п/п	Повна назва орендаря, його форма власності та форма фінансування	Адреса та характеристика об'єкта нерухомості	Призначення, характеристика об'єкта оренди та орендована площа, кв.м	Орендна плата	Строк, на який укладається договір оренди
1	2	3	4	5	6
ОРЕНДОДАВЕЦЬ – Шевченківська районна в місті Києві державна адміністрація					
БАЛАНСОУТРИМУВАЧ – Комунальне підприємство «Керуюча компанія з обслуговування житлового фонду Шевченківського району м. Києва»					
1	Громадська організація «Спілка інвалідів України» Форма власності- приватна Форма фінансування-змішана	вул. Кудрявська, 5 літ. Б Житловий будинок -- 4 - поверховий , Площа, кв.м – 1225,00 Шевченківський район	Громадська організація, що здійснює реабілітацію інвалідів АТО підвал Площа, кв. м -- 52,1	1 грн на рік	2 роки 364 дні

Київський міський голова В. Кличко

Зауваження
До проекту рішення Київської міської ради «Про передачу в оренду без проведення конкурсу нежитлових приміщень комунальної власності територіальної громади міста Києва»

Для проведення правової експертизи до проекту рішення необхідно надати документи, що підтверджують належність нежитлового приміщення (підвалу), що розташоване на вулиці Кудрявській, 5 літ.Б площею 52,1 кв. м, до комунальної власності територіальної громади міста Києва

В.о. начальника юридичного управління О.Яковлєва

Зауваж не враховані. Ред. виправлення додатку.

Кашуба
2027487

ПОЯСНЮВАЛЬНА ЗАПИСКА
до проекту рішення Київської міської ради
«Про передачу в оренду без проведення конкурсу нежитлових приміщень комунальної власності територіальної громади міста Києва»

1. Обґрунтування необхідності прийняття рішення.

До компетенції Київської міської ради належить здійснення повноважень територіальної громади міста Києва щодо володіння, користування та розпоряджання об'єктами права комунальної власності, в тому числі передача об'єктів права комунальної власності в оренду юридичним особам.

Шевченківською районною в місті Києві державною адміністрацією опрацьовано пакет документів громадської організації «Спілка інвалідів України», поданий для розгляду питання про надання в оренду нежитлових приміщень загальною площею 52,1 кв. м у будинку 5 літ. Б на вул. Кудрявській та розміщення у даних нежитлових приміщеннях громадської організації. Зазначена організація відповідає вимогам, визначеним у абзаці четвертому частини четвертої статті 9 Закону України «Про оренду державного та комунального майна», і може отримати в орендне користування майно територіальної громади міста Києва без проведення конкурсу та після прийняття відповідного рішення Київської міської ради укласти договір оренди відповідно до Положення про оренду майна територіальної громади міста Києва, затвердженого рішенням Київської міської ради від 21.04.2015 № 415/1280.

Шевченківська районна в місті Києві державна адміністрація здійснила організаційно-правові заходи, визначені Положенням про оренду майна територіальної громади міста Києва, затвердженим рішенням Київської міської ради від 21.04.2015 № 415/1280.

Враховуючи наведене, підготовлено проект рішення Київської міської ради про передачу в оренду без проведення конкурсу громадській організації Спілка інвалідів України» нежитлових приміщень загальною площею 52,1 кв. м у будинку 5 літ. Б на вул. Кудрявській та про укладання Шевченківською районною в місті Києві державною адміністрацією відповідного договору оренди.

2. Мета і шляхи її досягнення.

Даний проект підготовлений з метою забезпечення ефективного використання нерухомого майна територіальної громади міста Києва та забезпечення приміщенням громадської організації.

3. Правові аспекти.

Проект рішення розроблений відповідно до статей 760-763 Цивільного кодексу України, частини п'ятої статті 60 Закону України «Про місцеве самоврядування в Україні», статей 5 та 9 Закону України «Про оренду

державного та комунального майна», Положення про оренду майна територіальної громади міста Києва, затвердженого рішенням Київської міської ради від 21.04.2015 № 415/1280.

Згідно з пунктом 1 проекту рішення пропонується передати в оренду без проведення конкурсу нежитлові приміщення комунальної власності територіальної громади міста Києва.

Згідно з пунктом 2 доручається Шевченківській районній в місті Києві державній адміністрації укласти в установленому порядку договір оренди нежитлових приміщень, переданих в оренду згідно з пунктом 1.

4. Фінансово – економічне обґрунтування.

Прийняття та реалізація даного рішення не потребує додаткових витрат з бюджету міста Києва.

5. Прогноз результатів.

Прийняття та реалізація даного проекту рішення забезпечить здійснення містом Києвом столичних функцій та дозволить забезпечити приміщеннями громадську організацію «Спілка інвалідів України».

Доповідач на пленарному засіданні Київської міської ради – директор Департаменту комунальної власності м. Києва Гудзь Андрій Анатолійович.

В.о. Директор Департаменту комунальної власності м. Києва А. Гудзь

Шевченківська районна в місті Києві державна адміністрація

КОМУНАЛЬНЕ ПІДПРИЄМСТВО
«КЕРУЮЧА КОМПАНІЯ З ОБСЛУГОВУВАННЯ ЖИТЛОВОГО ФОНДУ ШЕВЧЕНКІВСЬКОГО РАЙОНУ м. КИЄВА»

вул. Білоруська,1 м. Київ, 04050, тел. (044) 483-99-06 тел./факс (044) 483-96-15
keryuch@shev.gov.ua код ЄДРПОУ 34966254

05.10.15 № 052

на №_____ від_____

ДОВІДКА

Видана про те, що в житловому будинку № 5 літ.Б по вул. Кудрявській, знаходиться нежитлове приміщення загальною площею 52,1 кв.м.

Згідно Розпорядження Шевченківської районної в місті Києві державної адміністрації № 80 від 09.02.2011 року «Про закріплення майна за Комунальним підприємством «Керуюча дирекція» закріплено на праві господарського відання за Комунальним підприємством «Керуюча компанія з обслуговування житлового фонду Шевченківського району м. Києва».

У вищезазначеному нежитловому приміщенні відсутнє інженерно-технічне обладнання житлового будинку, воно не призначене для забезпечення експлуатації будинку та побутового обслуговування мешканців будинку, а також зазначене приміщення не відноситься до житлового фонду і є самостійним об'єктом цивільно-правових відносин.

Директор Д.Савченко

Головний бухгалтер Л.Миколюк

УКРАЇНА

ШЕВЧЕНКІВСЬКА РАЙОННА В МІСТІ КИЄВІ
ДЕРЖАВНА АДМІНІСТРАЦІЯ

РОЗПОРЯДЖЕННЯ

09.02.2011 № 80

Про закріплення майна за
Комунальним підприємством
«Керуюча дирекція»

Відповідно до Закону України «Про столицю України - місто - герой Київ», пункту 4.4 розпорядження виконавчого органу Київської міської ради (Київської міської державної адміністрації) від 10.12.2010 № 1112 «Про питання організації управління районами в місті Києві», додатку 3 до розпорядження виконавчого органу Київської міської ради (Київської міської державної адміністрації) від 31.01.2011 № 121 «Про реалізацію районними в місті Києві державними адміністраціями окремих повноважень» та з метою формування майна:

1. Закріпити за Комунальним підприємством «Керуюча дирекція» на праві господарського відання майно згідно з додатком.

2. Доручити відділу з питань майна комунальної власності Шевченківської районної в місті Києві державної адміністрації (Є.Є.Шевчук) здійснювати контроль за використанням майна, закріпленого за Комунальним підприємством «Керуюча дирекція».

4. Контроль за виконанням цього розпорядження покласти на заступника голови Шевченківської районної в місті Києві державної адміністрації Багана А.О.

Голова

[illegible]

[illegible] П.І.Б. посадової особи

ДОДАТОК
ДО РОЗПОРЯДЖЕННЯ ШЕВЧЕНКІВСЬКОЇ РАЙОННОЇ
В МІСТІ КИЄВІ ДЕРЖАВНОЇ АДМІНІСТРАЦІЇ
ВІД 09.02. 2011 р. № 80

ПЕРЕЛІК МАЙНА, ЯКЕ ПЕРЕДАНЕ ДО СФЕРИ УПРАВЛІННЯ ШЕВЧЕНКІВСЬКОЇ РАЙОННОЇ В МІСТІ КИЄВІ ДЕРЖАВНОЇ АДМІНІСТРАЦІЇ ТА ЗАКРІПЛЕНЕ ЗА КОМУНАЛЬНИМ ПІДПРИЄМСТВОМ "КЕРУЮЧА ДИРЕКЦІЯ"

СТАНОМ НА 01.11.2010

N	Найменування основних засобів та обігових коштів	Одиниця виміру	Інвентарний номер	Площа, кв.м		Протяжність, штуки, сума	Первісна вартість, тис.грн.	Залишкова вартість, тис.грн.	Адреси будинків, споруд,приміщень
				загальна	нежилих приміщень				
I	ВСЬОГО ОСНОВНИХ ЗАСОБІВ			**4597231,19**	**131098,57**	**3302**	**4873344,62**	**1344561,07**	
1	ОСНОВНІ ЗАСОБИ КОМУНАЛЬНОГО ГОСПОДАРСТВА (КРІМ ОБ'ЄКТІВ ЗОВНІШНЬОГО БЛАГОУСТРОЮ)			**4594571,29**	**128438,67**	**2552**	**4861974,35**	**1339499,35**	
1.1.	БУДИВЛІ І СПОРУДИ			**4594571,29**	**128438,67**	**1594**	**4856179,59**	**1336226,37**	
1.1.а	ЖИТЛОВИЙ ФОНД	**ШТ.**		**4580518,64**	**122704,92**	**1486**	**4841187,91**	**1329340,96**	
1	ЖИЛИЙ БУДИНОК	ШТ.	6942	610,30	0,00	1	522,93	0,00	БУЛ.ШЕВЧЕНКА, 1Б
2	ЖИЛИЙ БУДИНОК	ШТ.	6938	6620,00	0,00	1	3497,27	754,60	БУЛ.ШЕВЧЕНКА, 2А
3	ЖИЛИЙ БУДИНОК	ШТ.	6945	743,80	0,00	1	929,60	92,05	БУЛ.ШЕВЧЕНКА, 3А
4	ЖИЛИЙ БУДИНОК	ШТ.	6943	2740,30	119,50	1	1227,28	144,43	БУЛ.ШЕВЧЕНКА, 10
5	ЖИЛИЙ БУДИНОК	ШТ.	6940	1307,10	0,00	1	814,25	179,85	БУЛ.ШЕВЧЕНКА, 13
6	ЖИЛИЙ БУДИНОК	ШТ.	6946	1403,71	65,70	1	1269,33	0,00	БУЛ.ШЕВЧЕНКА, 31
7	ЖИЛИЙ БУДИНОК	ШТ.	6944	5732,28	2480,70	1	3411,61	0,00	БУЛ.ШЕВЧЕНКА, 26/4 ЛІТ.А
8	ЖИЛИЙ БУДИНОК	ШТ.	6939	2358,00	0,00	1	2241,25	0,00	БУЛ.ШЕВЧЕНКА, 36А
9	ЖИЛИЙ БУДИНОК	ШТ.	6947	959,40	25,60	1	97,93	0,00	БУЛ.ШЕВЧЕНКА, 36Б
10	ЖИЛИЙ БУДИНОК	ШТ.	6948	1057,60	0,00	1	1153,22	0,00	БУЛ.ШЕВЧЕНКА, 36/14 ЛІТ.В
11	ЖИЛИЙ БУДИНОК	ШТ.	6941	9124,00	22,30	1	6880,80	2319,13	БУЛ. ШЕВЧЕНКА, 38
12	ЖИЛИЙ БУДИНОК	ШТ.	6949	2554,30	0,00	1	2958,76	1120,56	БУЛ. ШЕВЧЕНКА, 44
13	ЖИЛИЙ БУДИНОК	ШТ.	6950	1383,50	0,00	1	1559,42	0,00	БУЛ.ШЕВЧЕНКА, 46А
14	ЖИЛИЙ БУДИНОК	ШТ.	6951	1281,50	178,10	1	1164,49	0,00	БУЛ.ШЕВЧЕНКА, 48А
15	ЖИЛИЙ БУДИНОК	ШТ.	6952	1185,52	0,00	1	906,86	0,00	БУЛ.ШЕВЧЕНКА, 48Б
16	ЖИЛИЙ БУДИНОК	ШТ.	6953	3523,70	426,20	1	2426,15	487,25	БУЛ. ШЕВЧЕНКА, 58
17	ЖИЛИЙ БУДИНОК	ШТ.	5637	2060,30	0,00	1	1557,20	447,80	ВУЛ.АНДРЮЩЕНКА, 4
18	ЖИЛИЙ БУДИНОК	ШТ.	5638	7828,90	0,00	1	510,13	240,37	ВУЛ.АНДРЮЩЕНКА, 4А
19	ЖИЛИЙ БУДИНОК	ШТ.	5639	12016,20	0,00	1	21121,92	14545,64	ВУЛ. АНДРЮЩЕНКА, 4Д
20	ЖИЛИЙ БУДИНОК	ШТ.	5640	4394,50	11,50	1	1572,65	324,65	ВУЛ.АНДРЮЩЕНКА, 7/19А
21	ЖИЛИЙ БУДИНОК	ШТ.	5672	386,00	0,00	1	392,55	0,00	ВУЛ.АРТЕМА, 5А
22	ЖИЛИЙ БУДИНОК	ШТ.	5673	880,00	79,70	1	518,00	0,00	ВУЛ.АРТЕМА, 5Б
23	ЖИЛИЙ БУДИНОК	ШТ.	5674	798,00	83,50	1	867,96	198,35	ВУЛ.АРТЕМА, 5 ЛІТ. Д
24	ЖИЛИЙ БУДИНОК	ШТ.	5677	1570,00	0,00	1	1087,44	0,00	ВУЛ.АРТЕМА, 7
25	ЖИЛИЙ БУДИНОК	ШТ.	5686	870,00	0,00	1	698,78	0,00	ВУЛ.АРТЕМА, 9В
26	ЖИЛИЙ БУДИНОК	ШТ.	5641	7484,00	452,50	1	6980,64	0,00	ВУЛ.АРТЕМА, 10 ЛІТ.А

527	ЖИЛИЙ БУДИНОК	ШТ.	6138	2999,00	580,80	1	3035,02	1032,97	ВУЛ.КОТОВСЬКОГО, 33
528	ЖИЛИЙ БУДИНОК	ШТ.	6139	1797,00	0,00	1	1966,32	587,55	ВУЛ.КОТОВСЬКОГО, 5
529	ЖИЛИЙ БУДИНОК	ШТ.	6140	7887,00	0,00	1	8298,74	2358,42	ВУЛ.КОТОВСЬКОГО, 8
530	ЖИЛИЙ БУДИНОК	ШТ.	6132	8346,00	0,00	1	2776,98	747,68	ВУЛ. КОТОВСЬКОГО, 11
531	ЖИЛИЙ БУДИНОК	ШТ.	6144	4718,30	6,40	1	4895,01	478,10	ВУЛ.КОЦЮБИНСЬКОГО МИХАЙЛА, 2
532	ЖИЛИЙ БУДИНОК	ШТ.	6141	1790,11	159,80	1	1682,57	0,00	ВУЛ.КОЦЮБИНСЬКОГО МИХАЙЛА, 5
533	ЖИЛИЙ БУДИНОК	ШТ.	6143	2586,94	0,00	1	2140,50	0,00	ВУЛ.КОЦЮБИНСЬКОГО МИХАЙЛА, 6
534	ЖИЛИЙ БУДИНОК	ШТ.	6142	205,45	0,00	1	167,84	0,00	ВУЛ.КОЦЮБИНСЬКОГО МИХАЙЛА,5Б
535	ЖИЛИЙ БУДИНОК	ШТ.	6145	3605,50	179,10	1	5197,88	2741,40	ВУЛ. КОЦЮБИНСЬКОГО МИХАЙЛА, 9
536	ЖИЛИЙ БУДИНОК	ШТ.	6146	1053,00	75,00	1	1492,30	0,00	ВУЛ.КОЦЮБИНСЬКОГО ЮРІЯ, 12
537	ЖИЛИЙ БУДИНОК	ШТ.	6147	2618,00	588,50	1	1743,44	142,01	ВУЛ.КОЦЮБИНСЬКОГО ЮРІЯ, 14
538	ЖИЛИЙ БУДИНОК	ШТ.	6152	1332,00	151,60	1	1085,34	139,69	ВУЛ.КОЦЮБИНСЬКОГО ЮРІЯ 16
539	ЖИЛИЙ БУДИНОК	ШТ.	6148	3501,00	71,40	1	2024,38	0,00	ВУЛ.КОЦЮБИНСЬКОГО ЮРІЯ, 18
540	ЖИЛИЙ БУДИНОК	ШТ.	6149	3513,00	0,00	1	2059,04	0,00	ВУЛ.КОЦЮБИНСЬКОГО ЮРІЯ, 20
541	ЖИЛИЙ БУДИНОК	ШТ.	6150	1288,00	0,00	1	1244,05	251,33	ВУЛ.КОЦЮБИНСЬКОГО ЮРІЯ, 4
542	ЖИЛИЙ БУДИНОК	ШТ.	6151	1570,00	0,00	1	1173,26	0,00	ВУЛ.КОЦЮБИНСЬКОГО ЮРІЯ, 7 ЛІТ.Б
543	ЖИЛИЙ БУДИНОК	ШТ.	6155	4464,50	315,00	1	669,38	315,41	ВУЛ.КРАВЧЕНКА, 15
544	ЖИЛИЙ БУДИНОК	ШТ.	6157	4439,90	0,00	1	6904,90	2970,80	ВУЛ.КРАВЧЕНКА, 19А
545	ЖИЛИЙ БУДИНОК	ШТ.	6156	9875,70	15,20	1	12481,41	5337,32	ВУЛ.КРАВЧЕНКА, 17А
546	ЖИЛИЙ БУДИНОК	ШТ.	6158	1390,30	0,00	1	1083,96	0,00	ВУЛ.КРАВЧЕНКА, 21А
547	ЖИЛИЙ БУДИНОК	ШТ.	6159	11236,90	0,00	1	9594,89	2079,33	ВУЛ.КРАВЧЕНКА, 23А
548	ЖИЛИЙ БУДИНОК	ШТ.	6153	1727,00	0,00	1	1461,97	246,96	ВУЛ.КРАВЧЕНКА, 10-12
549	ЖИЛИЙ БУДИНОК	ШТ.	6154	748,00	12,00	1	1316,39	210,01	ВУЛ.КРАВЧЕНКА, 8
550	ЖИЛИЙ БУДИНОК	ШТ.	6160	3129,90	0,00	1	2546,73	129,81	ВУЛ.КРАСНОДАРСЬКА/САРАТОВСЬКА, 43/8
551	ЖИЛИЙ БУДИНОК	ШТ.	6161	2567,80	0,00	1	2173,72	168,20	ВУЛ.КРАСНОДАРСЬКА, 45
552	ЖИЛИЙ БУДИНОК	ШТ.	6162	3143,70	43,00	1	2672,33	83,93	ВУЛ.КРАСНОДАРСЬКА/МУРОМСЬКА, 47/1
553	ЖИЛИЙ БУДИНОК	ШТ.	6163	1044,00	0,00	1	778,73	0,00	ВУЛ.КУДРЯВСЬКА, 10 ЛІТ. А
554	ЖИЛИЙ БУДИНОК	ШТ.	6164	1380,00	0,00	1	978,86	244,12	ВУЛ.КУДРЯВСЬКА, 12
555	ЖИЛИЙ БУДИНОК	ШТ.	6165	1044,00	442,80	1	1565,37	0,00	ВУЛ.КУДРЯВСЬКА, 16
556	ЖИЛИЙ БУДИНОК	ШТ.	6166	1241,00	120,20	1	1078,62	128,05	ВУЛ.КУДРЯВСЬКА, 2
557	ЖИЛИЙ БУДИНОК	ШТ.	6167	2080,00	0,00	1	1152,27	308,19	ВУЛ.КУДРЯВСЬКА, 27-29
558	ЖИЛИЙ БУДИНОК	ШТ.	6168	4445,00	264,50	1	4795,08	1438,16	ВУЛ.КУДРЯВСЬКА, 31-33
559	ЖИЛИЙ БУДИНОК	ШТ.	6169	677,00	52,10	1	670,76	0,00	ВУЛ.КУДРЯВСЬКА, 5 ЛІТ.Б
560	ЖИЛИЙ БУДИНОК	ШТ.	6170	522,50	0,00	1	562,02	0,00	ВУЛ.КУДРЯВСЬКА, 8А
561	ЖИЛИЙ БУДИНОК	ШТ.	6171	570,00	138,50	1	520,40	0,00	ВУЛ.КУДРЯВСЬКА, 8 ЛІТ.Б
562	ЖИЛИЙ БУДИНОК	ШТ.	6174	2100,00	186,40	1	2675,99	510,99	ВУЛ.ЛАГЕРНА, 36
563	ЖИЛИЙ БУДИНОК	ШТ.	6175	1800,00	109,70	1	2893,37	469,45	ВУЛ.ЛАГЕРНА, 38
564	ЖИЛИЙ БУДИНОК	ШТ.	6176	2900,00	470,15	1	3875,98	1044,48	ВУЛ.ЛАГЕРНА, 40
565	ЖИЛИЙ БУДИНОК	ШТ.	6177	2200,00	96,40	1	2443,21	632,53	ВУЛ.ЛАГЕРНА, 42
566	ЖИЛИЙ БУДИНОК	ШТ.	6178	3200,00	0,00	1	2879,80	718,55	ВУЛ.ЛАГЕРНА, 44
567	ЖИЛИЙ БУДИНОК	ШТ.	6179	3520,20	292,30	1	4635,76	1313,18	ВУЛ.ЛАГЕРНА, 46/48
568	ЖИЛИЙ БУДИНОК	ШТ.	6180	1159,50	0,00	1	1179,27	195,94	ВУЛ.ЛЕОНТОВИЧА, 1
569	ЖИЛИЙ БУДИНОК	ШТ.	6181	780,50	0,00	1	599,94	94,45	ВУЛ.ЛЕОНТОВИЧА, 5
570	ЖИЛИЙ БУДИНОК	ШТ.	6182	3211,50	0,00	1	2565,23	660,51	ВУЛ.ЛЕОНТОВИЧА, 6А
571	ЖИЛИЙ БУДИНОК	ШТ.	6183	1981,50	48,10	1	1317,74	78,79	ВУЛ.ЛЕОНТОВИЧА, 7А
572	ЖИЛИЙ БУДИНОК	ШТ.	6184	200,50	28,20	1	233,10	11,68	ВУЛ.ЛЕОНТОВИЧА, 7ЛІТ. А'
573	ЖИЛИЙ БУДИНОК	ШТ.	6185	1264,00	284,90	1	1717,20	231,16	ВУЛ.ЛЕРМОНТОВСЬКА, 4
574	ЖИЛИЙ БУДИНОК	ШТ.	6186	5940,10	15,00	1	5691,59	766,10	ВУЛ.ЛИСЕНКА, 1
575	ЖИЛИЙ БУДИНОК	ШТ.	6187	3251,70	0,00	1	2116,89	197,47	ВУЛ.ЛИСЕНКА, 3
576	ЖИЛИЙ БУДИНОК	ШТ.	6188	7226,70	61,10	1	2423,30	916,03	ВУЛ. ЛИСЕНКА, 4

08/231-1264/ПР
09.03.2016

42.

КИЇВСЬКА МІСЬКА РАДА

І сесія VIII СКЛИКАННЯ

РІШЕННЯ

_____№_____

ПРОЕКТ

Про передачу в оренду без проведення конкурсу нежитлових приміщень комунальної власності територіальної громади міста Києва

Відповідно до статей 760-763 Цивільного кодексу України, частини п'ятої статті 60 Закону України «Про місцеве самоврядування в Україні», статей 5 та 9 Закону України «Про оренду державного та комунального майна», Положення про оренду майна територіальної громади міста Києва, затвердженого рішенням Київської міської ради від 21 квітня 2015 року № 415/1280, з метою забезпечення ефективного використання нежитлових приміщень комунальної власності територіальної громади міста Києва, Київська міська рада

ВИРІШИЛА:

1. Передати в оренду без проведення конкурсу нежитлові приміщення комунальної власності територіальної громади міста Києва згідно з додатком.

2. Деснянській районній в місті Києві державній адміністрації укласти в установленому порядку договір оренди нежитлових приміщень комунальної власності територіальної громади міста Києва згідно з пунктом 1 цього рішення.

3. Контроль за виконанням цього рішення покласти на постійну комісію Київської міської ради з питань власності.

Київський міський голова В. Кличко

Додаток
до рішення
Київської міської ради
_____№ _____

Нежитлові приміщення комунальної власності територіальної громади міста Києва,
які передаються в оренду без проведення конкурсу

№ п/п	Повна назва орендаря, його форма власності та форма фінансування	Адреса та характеристика об'єкта нерухомості	Призначення, характеристика об'єкта оренди та орендована площа, кв.м	Орендна плата/ставка	Строк, на який укладається договір оренди
1	2	3	4	5	6
ОРЕНДОДАВЕЦЬ – ДЕСНЯНСЬКА РАЙОННА В МІСТІ КИЄВІ ДЕРЖАВНА АДМІНІСТРАЦІЯ					
БАЛАНСОУТРИМУВАЧ – КОМУНАЛЬНЕ ПІДПРИЄМСТВО «КЕРУЮЧА КОМПАНІЯ З ОБСЛУГОВУВАННЯ ЖИТЛОВОГО ФОНДУ ДЕСНЯНСЬКОГО РАЙОНУ М. КИЄВА»					
1.	РЕЛІГІЙНА ГРОМАДА ХРИСТИЯН ВІРИ ЄВАНГЕЛЬСЬКОЇ «ХРИСТИЯНСЬКА ЦЕРКВА «БОЖА СЛАВА» У ДНІПРОВСЬКОМУ РАЙОНІ М.КИЄВА Форма господарювання – колективна Форма фінансування – госпрозрахункова	вулиця Курчатова, 3-б, Деснянський район НБк – господарчий блок, 2-поверхова Площа, кв.м – 770,90	РОЗМІЩЕННЯ РЕЛІГІЙНОЇ ОРГАНІЗАЦІЇ НА ПЛОЩІ, ЩО НЕ ВИКОРИСТОВУЄТЬСЯ ДЛЯ ПРОВАДЖЕННЯ ПІДПРИЄМНИЦЬКОЇ ДІЯЛЬНОСТІ Погодинна оренда 2 поверх Площа, кв.м – 20 Площа, кв.м – 96,2 Загальна площа, кв.м – 116,2	Графік роботи: вт.-19.00-21.00 сб.- доба нд. – доба Всього: 2 доби 2 год 1% 4%	2 роки 364 дні

Київський міський голова В. Кличко

ПОЯСНЮВАЛЬНА ЗАПИСКА
до проекту рішення Київської міської ради
«Про передачу в оренду без проведення конкурсу нежитлових приміщень комунальної власності територіальної громади міста Києва»

1. Обґрунтування необхідності прийняття рішення.

До компетенції Київської міської ради належить здійснення повноважень територіальної громади міста Києва щодо володіння, користування та розпорядження об'єктами права комунальної власності, в тому числі передача об'єктів права комунальної власності в оренду юридичним особам.

Деснянською районною в місті Києві державною адміністрацією опрацьовано пакет документів, наданий для розгляду питання про надання в оренду нежитлових приміщень комунальної власності територіальної громади міста Києва. Заявник відповідає вимогам, визначеним у абзаці четвертому частини четвертої статті 9 Закону України «Про оренду державного та комунального майна», і може отримати в орендне користування майно територіальної громади міста Києва без проведення конкурсу та після прийняття відповідного рішення Київської міської ради укласти договір оренди відповідно до підпункту 8.3 пункту 8 Положення про оренду майна територіальної громади міста Києва, затвердженого рішенням Київської міської ради від 21.04.2015 № 415/1280.

Враховуючи наведене, підготовлено проект рішення Київської міської ради про передачу в оренду без проведення конкурсу заявнику нежитлових приміщень комунальної власності територіальної громади міста Києва згідно з пунктом 1 цього рішення та про укладання Деснянською районною в місті Києві державною адміністрацією відповідного договору оренди.

2. Мета і шляхи її досягнення.

Даний проект підготовлений з метою забезпечення ефективного використання нерухомого майна територіальної громади міста Києва та забезпечення приміщеннями організацій, що мають право на оренду приміщень без проведення конкурсу.

3. Правові аспекти.

Проект рішення розроблений відповідно до статей 760-763 Цивільного кодексу України, частини п'ятої статті 60 Закону України «Про місцеве самоврядування в Україні», статей 5 та 9 Закону України «Про оренду державного та комунального майна», Положення про оренду майна територіальної громади міста Києва, затвердженого рішенням Київської міської ради від 21.04.2015 № 415/1280.

Згідно з пунктом 1 проекту рішення пропонується передати в оренду без проведення конкурсу нежитлові приміщення комунальної власності територіальної громади міста Києва.

Згідно з пунктом 2 доручається Деснянській районній в місті Києві державній адміністрації укласти в установленому порядку договір оренди нежитлових приміщень, переданих в оренду згідно з пунктом 1.

4. Фінансово – економічне обґрунтування.

Прийняття та реалізація даного рішення не потребує додаткових витрат з бюджету міста Києва.

5. Прогноз результатів.

Прийняття та реалізація даного проекту рішення забезпечить здійснення містом Києвом столичних функцій та дозволить забезпечити приміщеннями організацій, що мають право на оренду приміщень без проведення конкурсу.

Директор Департаменту
комунальної власності м. Києва А. Гудзь

Інформація про об'єкт оренди

Номер пункту у додатку до проекту рішення Київської міської ради	Назва орендаря, адреса приміщень, площа, призначення		
№ 1	РЕЛІГІЙНА ГРОМАДА ХРИСТИЯН ВІРИ ЄВАНГЕЛЬСЬКОЇ «ХРИСТИЯНСЬКА ЦЕРКВА»БОЖА СЛАВА» У ДНІПРОВСЬКОМУ РАЙОНІ М.КИЄВА, ВУЛИЦЯ КУРЧАТОВА, 3-б, Площа -116,20 кв.м, РОЗМІЩЕННЯ РЕЛІГІЙНОЇ ОРГАНІЗАЦІЇ НА ПЛОЩІ, ЩО НЕ ВИКОРИСТОВУЄТЬСЯ ДЛЯ ПРОВАДЖЕННЯ ПІДПРИЄМНИЦЬКОЇ ДІЯЛЬНОСТІ (ПОГОДИННА ОРЕНДА)	Вартість об'єкта, грн	2 055 230
		Вартість 1 кв.м, грн	17 687,01
		Дата, на яку здійснено оцінку	30.09.2015
		Дата затвердження акту	30.11.2015
		Дата розрахунку орендної плати	30.11.2015
		Орендна плата за годину	12,42
		Орендна плата за тиждень, грн	522,04

Начальник відділу з питань
майна комунальної власності

Р. Сердюк

ГРАФІК РОБОТИ

РЕЛІГІЙНОЇ ГРОМАДИ ХРИСТИЯН ВІРИ ЄВАНГЕЛЬСКОЇ «ХРИСТИЯНСЬКА ЦЕРКВА «БОЖА СЛАВА»

за адресою вул.Курчатова,3-б

Понеділок	Богослужінь немає	Вихідний день
Вівторок	19.00-21.00	2-і години
Середа	Богослужінь немає	Вихідний день
Четвер	Богослужінь немає	Вихідний день
П'ятниця	Богослужінь немає	Вихідний день
Субота	Цілодобово	24-и години
Неділя	Цілодобово	24-и години

Пастор релігійної громади

Християн віри євангельської

«Християнська церква «Божа Слава» О. Усатюк

Погоджено
Заступник директора

ОБГРУНТУВАННЯ

Необхідності використання площ

(за видом використання та за площею)

Площа 116,20 кв.м. за адресою вулиця Курчатова,3-б, буде використовуватись для проведення богослужінь. Кількість присутніх на богослужіннях Християнської Церкви «Божа Слава» 50 осіб.

Пастор релігійної громади

Християн віри євангельської

«Християнська церква «Божа Слава» О. Усатюк

Довідка

Балансоутримувач КП «Керуюча компанія з обслуговування житлового фонду Деснянського району м. Києва» підтверджує, що нежитлове приміщення площею 116,20 кв.м. розташоване за адресою : місто Київ, вул. Курчатова,3-б, є самостійним об'єктом цивільно-правових відносин.

Заступник директора Л.Лисенко

А. Цегельник
548-20-69

Довідка

Балансоутримувач КП «Керуюча компанія з обслуговування житлового фонду Деснянського району м. Києва» підтверджує, що нежитлове приміщення площею 116,20 кв. м розташоване за адресою : місто Київ, вул. Курчатова,3-б не є пам'яткою культурної спадщини.

Заступник директора Л.Лисенко

А. Цегельник
548-20-69

08/283
11.05.2016

43

УКРАЇНА
ДНІПРОВСЬКА РАЙОННА В МІСТІ КИЄВІ ДЕРЖАВНА АДМІНІСТРАЦІЯ

бульвар Праці, 1/1, м. Київ, 02094, тел.: (044)559-10-73, тел./факс: (044)559-58-33
E-mail: genoff2@dnipr.gov.ua, www.dnipr.kievcity.gov.ua, код ЄДРПОУ 37203257

01.03.16 № 1538/26/4/103

На _____ від _____

Голові постійної комісії Київської міської ради з питань власності
Антонєнку Л. В.

Щодо надання
нежитлових приміщень
без проведення конкурсу

Київська міська рада
03.03.2016 № **08/3666**

Шановний Леоніде Васильовичу

На виконання пункту 8.4 Положення про оренду майна територіальної громади міста Києва, затвердженого рішенням Київради від 21.04.2015 № 415/1280, Дніпровська районна в місті Києві державна адміністрація направляє пропозиції щодо надання в орендне користування нерухомого майна територіальної громади міста Києва, переданого до сфери управління Дніпровської районної в місті Києві державної адміністрації, без проведення конкурсу.

Додатки:

1. Перелік нежитлових приміщень в 1 прим. на 1 арк.
2. Копія Положення про орган самоорганізації населення «Комітет мікрорайону «Микільська Слобідка» в 1 прим. на 11 арк.
3. Копія Витягу з єдиного державного реєстру підприємств та організацій України (ЄДРПОУ) в 1 прим. на 1 арк.
4. Копія довідки виданої балансоутримувачем про наявність на балансі приміщення загальною площею 18,00 кв. м. на вул. Луначарського, 3-Г в 1 прим. на 1 арк.
5. Довідка Департаменту суспільних комунікацій виконавчого органу Київської міської ради (Київської міської державної адміністрації) про фінансування ОСН «Комітет мікрорайону «Микільська Слобідка» в 1 прим. на 1 арк.

З повагою
В. о. першого заступника голови В.Сушінець

Майоров
Майборода 296-56-56

000302

Додаток до листа від _____ № _____

Перелік нежитлових приміщень комунальної власності територіальної громади міста Києва, які віднесені до сфери управління Дніпровської районної в місті Києві державної адміністрації та які пропонується передати в оренду без проведення конкурсу

№ п/п	Повна назва орендаря, його форма власності та форма фінансування	Адреса та характеристика об'єкта нерухомості	Призначення, характеристика об'єкта оренди та орендована площа, кв. м	Ставка орендної плати у %	Місячна орендна плата у грн.	Пропозиція
			Інформація про договір оренди		Дата проведення незалежної експертної оцінки	
		Інформаційна система управління майном територіальної громади міста Києва			Вартість об`єкта оренди, грн.	
			ставка орендної плати у грн. за 1 кв. м	у грн. за 1 кв. м	Суб`єкт оціночної діяльності	
1	2	3	4	5	6	7
ОРЕНДОДАВЕЦЬ – ДНІПРОВСЬКА РАЙОННА В МІСТІ КИЄВІ ДЕРЖАВНА АДМІНІСТРАЦІЯ						
БАЛАНСОУТРИМУВАЧ – КОМУНАЛЬНЕ ПІДПРИЄМСТВО «КЕРУЮЧА КОМПАНІЯ З ОБСЛУГОВУВАННЯ ЖИТЛОВОГО ФОНДУ ДНІПРОВСЬКОГО РАЙОНУ М. КИЄВА»						
1.	ОРГАН САМООРГАНІЗАЦІЇ НАСЕЛЕННЯ «КОМІТЕТ МІКРОРАЙОНУ «МИКІЛЬСЬКА СЛОБІДКА» Форма власності - державна Форма фінансування - бюджетна	ЛУНАЧАРСЬКОГО ВУЛ.; 3-Г Дніпровський район, НБк – 2-поверховий Площа, кв. м — 236,79	ДЕРЖАВНА ОРГАНІЗАЦІЯ, ЩО ФІНАНСУЄТЬСЯ З БЮДЖЕТА МІСТА КИЄВА (орган самоорганізації населення) 2-й поверх **Площа, кв. м — 18,00**	1 грн. на рік	1 грн. на рік	Передати в оренду нежитлове приміщення без проведення конкурсу
		Інформацію внесено до Єдиної інформаційної системи. В зв`язку з технічним збоєм, розробником – ТОВ «Комп`ютерні інформаційні технології», здійснюються заходи щодо поновлення даних інформаційної системи.	1 грн. на рік	1 грн. на рік		

Начальник відділу з питань оренди та майна комунальної власності **В. Майоров**

ДЕРЖСТАТ
ГОЛОВНЕ УПРАВЛІННЯ СТАТИСТИКИ У М. КИЄВІ
вул. Тургенєвська, 71, м. Київ, 04050
тел./ факс (044) 486-71-38, E-mail: kievstat@kiev.ukrstat.gov.ua,

Реєстраційний номер відомостей ГУС_ 07 - 150

ВІДОМОСТІ З ЄДИНОГО ДЕРЖАВНОГО РЕЄСТРУ ПІДПРИЄМСТВ ТА ОРГАНІЗАЦІЙ УКРАЇНИ (ЄДРПОУ)

ОРГАН САМООРГАНІЗАЦІЇ НАСЕЛЕННЯ "КОМІТЕТ МІКРОРАЙОНУ "МИКІЛЬСЬКА СЛОБІДКА"

Ідентифікаційний код **38576379** Правовий статус суб'єкта ЮРИДИЧНА ОСОБА

Керівник ШКУРКО ОЛЕНА АНАТОЛІЇВНА

Телефон 80672769658

Орган державної реєстрації -	ДНІПРОВСЬКА РАЙОННА В МІСТІ КИЄВІ ДЕРЖАВНА АДМІНІСТРАЦІЯ
Дата первинної реєстрації	24.01.2013
Дата та номер останньої реєстраційної дії	18.01.2016 № 10671070002018640
Місце проведення останньої реєстраційної дії	ВІДДІЛ ДЕРЖАВНОЇ РЕЄСТРАЦІЇ ЮРИДИЧНИХ ОСІБ ТА ФІЗИЧНИХ ОСІБ - ПІДПРИЄМЦІВ ДНІПРОВСЬКОГО РАЙОНУ РЕЄСТРАЦІЙНОЇ СЛУЖБИ ГОЛОВНОГО ТЕРИТОРІАЛЬНОГО УПРАВЛІННЯ ЮСТИЦІЇ У МІСТІ КИЄВІ

Класифікаційні дані:

Місцезнаходження за КОАТУУ	8036600000	02002 М.КИЇВ, ДНІПРОВСЬКИЙ Р-Н, ВУЛИЦЯ МИКІЛЬСЬКО-СЛОБІДСЬКА, БУДИНОК 4, КВАРТИРА 106
Організаційно-правова форма за КОПФГ	860	ОРГАН САМООРГАНІЗАЦІЇ НАСЕЛЕННЯ
Інституційний сектор економіки за КІСЕ	S.151	Приватні некомерційні організації, що обслуговують домашні господарства

ДНІПРОВСЬКА РАЙОННА В МІСТІ КИЄВІ ДЕРЖАВНА АДМІНІСТРАЦІЯ

Комунальне підприємство

"Керуюча компанія з обслуговування житлового фонду Дніпровського району м. Києва"

02002, м. Київ, вул. Челябінська, 9-г, тел/факс 517-43-96, k.company.dnpr@gmail.com, код ЄДРПОУ 39606435

12.02.2016 № 103/32-797 Вик.вх.103/32/352 від 09.02.2016

На № _____ від _____

Орган самоорганізації
населення
«Комітет мікрорайону «Микільська Слобідка»

02002,м.Київ, вул.Микільсько-Слобідська,буд.4,кв.106

Нежитлове приміщення за адресою : Київ, вул. Луначарського , буд.3-Г, загальною площею 18,00 кв. м.(другий поверх) закріплене на праві господарського відання за Комунальним підприємством «Керуюча компанія з обслуговування житлового фонду Дніпровського району м. Києва».

Наше підприємство не заперечує щодо використання на умовах оренди даного нежитлового приміщення для розміщення Органу самоорганізації населення «Комітет мікрорайону «Микільська Слобідка» для здійснення статутної діяльності.

Зазначене нежитлове приміщення не призначене для забезпечення експлуатації будівлі, не відноситься до житлового фонду та є самостійним об'єктом цивільно-правових відносин. В нежитловому приміщенні відсутнє технічне обладнання загальнобудинкового призначення.

Довідка необхідна для оформлення договору оренди нежитлового приміщення.

В.о.директора **В.В.Дідренц**

Сівченко

ВИКОНАВЧИЙ ОРГАН КИЇВСЬКОЇ МІСЬКОЇ РАДИ
(КИЇВСЬКА МІСЬКА ДЕРЖАВНА АДМІНІСТРАЦІЯ)

ДЕПАРТАМЕНТ СУСПІЛЬНИХ КОМУНІКАЦІЙ

вул. Хрещатик, 44, м.Київ, 01001, тел.(044) 279-55-97, Call-центр (044)15-51
E-mail: : dsk@kievcity.gov.ua Код СДРПОУ 25695762

17.02.2016 № 059-408
на № _____ від _____

Орган самоорганізації населення
«Комітет мікрорайону
«Микільська Слобідка»

Про фінансування ОСН

Довідка

Відповідно до рішення Київської міської ради від 15.12.2011 №837/7073 „Про дозвіл на створення органу самоорганізації населення „Комітет мікрорайону «Микільська Слобідка», розпорядження Київської міської державної адміністрації від 19.12.2012 №2275 „Про реєстрацію органу самоорганізації населення „Комітет мікрорайону «Микільська Слобідка», а також керуючись рішенням Київської міської ради від 22.12.2015 року № 61/61 «Про бюджет міста Києва на 2016 рік», здійснення видатків на фінансову підтримку зазначеного органу самоорганізації населення проводиться відповідно до асигнувань, визначених у бюджеті м. Києва на 2016 рік згідно рішення Київської міської ради «Про затвердження міської комплексної програми «Сприяння місцевому самоврядуванню та розвитку громадянського суспільства у м. Києві на 2012 – 2016 рр.» № 842/7078 від 15.12.2011 р.

Заступник директора О. Куявський

Загоруйко 230-92-07

4

08/231-1265/пр
09.03.2016

44

КИЇВСЬКА МІСЬКА РАДА

І сесія VIII СКЛИКАННЯ

РІШЕННЯ

_____№_____

ПРОЕКТ

Про передачу в оренду без проведення конкурсу нежитлових приміщень комунальної власності територіальної громади міста Києва

Відповідно до статей 760-763 Цивільного кодексу України, частини п'ятої статті 60 Закону України «Про місцеве самоврядування в Україні», статей 5 та 9 Закону України «Про оренду державного та комунального майна», Положення про оренду майна територіальної громади міста Києва, затвердженого рішенням Київської міської ради від 21 квітня 2015 року № 415/1280, з метою забезпечення ефективного використання нежитлових приміщень комунальної власності територіальної громади міста Києва, Київська міська рада

ВИРІШИЛА:

1. Передати в оренду без проведення конкурсу нежитлові приміщення комунальної власності територіальної громади міста Києва згідно з додатком.

2. Деснянській районній в місті Києві державній адміністрації укласти в установленому порядку договір оренди нежитлових приміщень комунальної власності територіальної громади міста Києва згідно з пунктом 1 цього рішення.

3. Контроль за виконанням цього рішення покласти на постійну комісію Київської міської ради з питань власності.

Київський міський голова В. Кличко

Додаток
до рішення
Київської міської ради
_____№ _____

Нежитлові приміщення комунальної власності територіальної громади міста Києва,
які передаються в оренду без проведення конкурсу

№ п/п	Повна назва орендаря, його форма власності та форма фінансування	Адреса та характеристика об'єкта нерухомості	Призначення, характеристика об'єкта оренди та орендована площа, кв.м	Орендна плата/ставка	Строк, на який укладається договір оренди
1	2	3	4	5	6
ОРЕНДОДАВЕЦЬ – ДЕСНЯНСЬКА РАЙОННА В МІСТІ КИЄВІ ДЕРЖАВНА АДМІНІСТРАЦІЯ					
БАЛАНСОУТРИМУВАЧ – КОМУНАЛЬНЕ ПІДПРИЄМСТВО «КЕРУЮЧА КОМПАНІЯ З ОБСЛУГОВУВАННЯ ЖИТЛОВОГО ФОНДУ ДЕСНЯНСЬКОГО РАЙОНУ М. КИЄВА»					
1.	ОРГАН САМООРГАНІЗАЦІЇ НАСЕЛЕННЯ «КОМІТЕТ МІКРОРАЙОНУ «МИЛОСЛАВСЬКИЙ» Форма господарювання – комунальна Форма фінансування – бюджетна	проспект Маяковського Володимира, 93-Е, Деснянський район НБк – 2-поверховий Площа, кв.м – 1600,4	РОЗМІЩЕННЯ БЮДЖЕТНИХ УСТАНОВ ТА ОРГАНІЗАЦІЙ, ЯКІ УТРИМУЮТЬСЯ ЗА РАХУНОК БЮДЖЕТУ МІСТА КИЄВА 2 поверх Загальна площа, кв.м – 40,00	1 грн на рік	2 роки 364 дні

Київський міський голова В. Кличко

ПОЯСНЮВАЛЬНА ЗАПИСКА
до проекту рішення Київської міської ради
«Про передачу в оренду без проведення конкурсу нежитлових приміщень комунальної власності територіальної громади міста Києва»

1. Обґрунтування необхідності прийняття рішення.

До компетенції Київської міської ради належить здійснення повноважень територіальної громади міста Києва щодо володіння, користування та розпорядження об'єктами права комунальної власності, в тому числі передача об'єктів права комунальної власності в оренду юридичним особам.

Деснянською районною в місті Києві державною адміністрацією опрацьовано пакет документів, наданий для розгляду питання про надання в оренду нежитлових приміщень комунальної власності територіальної громади міста Києва. Заявник відповідає вимогам, визначеним у абзаці четвертому частини четвертої статті 9 Закону України «Про оренду державного та комунального майна», і може отримати в орендне користування майно територіальної громади міста Києва без проведення конкурсу та після прийняття відповідного рішення Київської міської ради укласти договір оренди відповідно до підпункту 8.3 пункту 8 Положення про оренду майна територіальної громади міста Києва, затвердженого рішенням Київської міської ради від 21.04.2015 № 415/1280.

Враховуючи наведене, підготовлено проект рішення Київської міської ради про передачу в оренду без проведення конкурсу заявнику нежитлових приміщень комунальної власності територіальної громади міста Києва згідно з пунктом 1 цього рішення та про укладання Деснянською районною в місті Києві державною адміністрацією відповідного договору оренди.

2. Мета і шляхи її досягнення.

Даний проект підготовлений з метою забезпечення ефективного використання нерухомого майна територіальної громади міста Києва та забезпечення приміщеннями організацій, що мають право на оренду приміщень без проведення конкурсу.

3. Правові аспекти.

Проект рішення розроблений відповідно до статей 760-763 Цивільного кодексу України, частини п'ятої статті 60 Закону України «Про місцеве самоврядування в Україні», статей 5 та 9 Закону України «Про оренду державного та комунального майна», Положення про оренду майна територіальної громади міста Києва, затвердженого рішенням Київської міської ради від 21.04.2015 № 415/1280.

Згідно з пунктом 1 проекту рішення пропонується передати в оренду без проведення конкурсу нежитлові приміщення комунальної власності територіальної громади міста Києва.

Згідно з пунктом 2 доручається Деснянській районній в місті Києві державній адміністрації укласти в установленому порядку договір оренди нежитлових приміщень, переданих в оренду згідно з пунктом 1.

4. Фінансово – економічне обґрунтування.

Прийняття та реалізація даного рішення не потребує додаткових витрат з бюджету міста Києва.

5. Прогноз результатів.

Прийняття та реалізація даного проекту рішення забезпечить здійснення містом Києвом столичних функцій та дозволить забезпечити приміщеннями організацій, що мають право на оренду приміщень без проведення конкурсу.

Директор Департаменту
комунальної власності м. Києва А. Гудзь

45

ВИКОНАВЧИЙ ОРГАН КИЇВСЬКОЇ МІСЬКОЇ РАДИ
(КИЇВСЬКА МІСЬКА ДЕРЖАВНА АДМІНІСТРАЦІЯ)

ДЕПАРТАМЕНТ КОМУНАЛЬНОЇ ВЛАСНОСТІ м. КИЄВА

01001, м.Київ, вул.Хрещатик, 10, тел./факс (044) 202-61-51 Call-центр (044) 15-51
E-mail: gukv@gukv.gov.ua Код ЄДРПОУ 19020407

18.02.2016 № 062/07/19-1650
на № _____ *від* _____

Постійна комісія Київради з питань власності

Департаментом комунальної власності м. Києва опрацьовано звернення Управління справами Апарату Верховної ради України щодо передачі в орендне користування нежитлових приміщень площею 125,5 кв. м на Бессарабській площі, 2 для розміщення бюджетної установи, яка утримується за рахунок державного бюджету (розміщення службового приміщення народних депутатів України з розташуванням робочого місця помічників-консультантів народних депутатів України).

Просимо розглянути на черговому засіданні постійної комісії Київради з питань власності питання передачі зазначених приміщень Управлінню справами Апарату Верховної ради України без проведення конкурсу, згідно з додатком.

Просимо у разі погодження доручити Департаменту комунальної власності м. Києва вчинити організаційно – правові дії відповідно до Положення про оренду майна територіальної громади міста Києва, затвердженого рішенням Київради від 21.04.2015 № 415/1280.

Додаток: на 1 арк.

Заступник директора О. Шмуляр

Шалюта
Правдюк 2026196

Київська міська рада
18.02.2016 № **08/2775**

Додаток
до листа Департаменту
комунальної власності м. Києва
від "18" 02. 2016 р.
№ 062/07/19-1650

ПЕРЕЛІК
нежитлових приміщень територіальної громади міста Києва, які передаються в оренду без проведення конкурсів

№ п/п	Повна назва орендаря, його форма власності та форма фінансування	Адреса та характеристика об'єкта нерухомості	Призначення, характеристика об'єкта оренди та орендована площа, кв.м	Орен д-на плата у грн. за 1 кв.м	Місячна орендна плата у грн / Дата розрахунку орендної плати / Дата проведення стандартизованої оцінки	Строк, на який укладається договір оренди	Пропозиції:
1	2	3	4	5	6	7	8
ОРЕНДОДАВЕЦЬ - ДЕПАРТАМЕНТ КОМУНАЛЬНОЇ ВЛАСНОСТІ М. КИЄВА ВИКОНАВЧОГО ОРГАНУ КИЇВСЬКОЇ МІСЬКОЇ РАДИ (КИЇВСЬКОЇ МІСЬКОЇ ДЕРЖАВНОЇ АДМІНІСТРАЦІЇ)							
БАЛАНСОУТРИМУВАЧ - КП "БЕССАРАБСЬКИЙ РИНОК"							
1	Управління справами Апарату Верховної ради України Форма власності - державна Форма господарювання - госпрозрахункова	Бессарабська пл., 2 Шевченківський район, Нежилий будинок (капітальний), Ринок, Загальна площа 0 кв.м.	Бюджетна установа, яка утримується за рахунок державного бюджету (*розміщення службового приміщення народних депутатів України з розташуванням робочого місця помічників-консультантів народних депутатів України)* 3 поверх площа 125,50 кв.м.	3 % 114,17	14328,08 01.02.2016 31.10.2015	2 роки 364 дні	Погодити

Начальник відділу О.Шалюта

08/283
02.03.2016

46

УКРАЇНА
СОЛОМ'ЯНСЬКА РАЙОННА В МІСТІ КИЄВІ
ДЕРЖАВНА АДМІНІСТРАЦІЯ
просп. Повітрофлотський, 41, м. Київ, 03020, тел. (044) 2262088, факс (044) 2494629,
e-mail: zagal@solor.gov.ua, код ЄДРПОУ 37378937

25.02.2016 № 108-2999

на №_____від _____

Голові постійної комісії
Київської міської ради
з питань власності
Антонєнку Л.В.

Шановний Леоніде Васильовичу!

Солом'янська районна в місті Києві державна адміністрація звертається з проханням розглянути на засіданні постійної комісії Київської міської ради з питань власності пропозицію щодо надання в оренду нежитлових приміщень комунальної власності територіальної громади міста Києва за адресою: м.Київ, вул. М.Донця, 21Б для розміщення бюджетної установи, яка повністю утримується з місцевого бюджету (підлітковий клуб за місцем проживання естетичного напрямку роботи «Райдуга» без проведення конкурсу.

Додаток: на 1 арк. в 1 прим.

Київська міська рада
26.02.2016 № **08/3355**

З повагою
Заступник голови О. Горпинченко

Бандура
Бабенко
207-09-34

Додаток
до листа Солом'янської
районної в місті Києві державної адміністрації
від "___"_____2016 р. № _____

ПЕРЕЛІК
нежитлових приміщень комунальної власності територіальної громади міста Києва, які пропонуються передати в орендне користування без проведення конкурсу

№ п/п	Повна назва орендаря, його форма власності та форма фінансування	Адреса та характеристика об'єкта нерухомості	Призначення, характеристика об'єкта оренди та орендована площа, кв.м	Ставка орендної плати у %	Місячна орендна плата у грн	Строк, на який укладається договір оренди	Пропозиції:
					Дата розрахунку орендної плати		
				у грн. за 1 кв.м	Дата проведення стандартизованої оцінки		
					Вартість приміщення у грн без ПДВ		
					Виконавець оцінки		
ОРЕНДОДАВЕЦЬ – СОЛОМ'ЯНСЬКА РАЙОННА В МІСТІ КИЄВІ ДЕРЖАВНА АДМІНІСТРАЦІЯ							
БАЛАНСОУТРИМУВАЧ - КОМУНАЛЬНЕ ПІДПРИЄМСТВО "КЕРУЮЧА КОМПАНІЯ З ОБСЛУГОВУВАННЯ ЖИТЛОВОГО ФОНДУ СОЛОМ'ЯНСЬКОГО РАЙОНУ М. КИЄВА"							
1	СОЛОМ"ЯНСЬКЕ РАЙОННЕ У МІСТІ КИЄВІ ОБ"ЄДНАННЯ ПІДЛІТКОВИХ КЛУБІВ ЗА МІСЦЕМ ПРОЖИВАННЯ «ЛИБІДЬ» Форма власності - державна Форма фінансування – бюджетна	МИХАЙЛА ДОНЦЯ, № 21Б, Солом'янський район, нЖБ - 2- поверховий адміністративний, Площа, кв.м - 762.00	РОЗМІЩЕННЯ БЮДЖЕТНОЇ УСТАНОВИ, ЯКА ПОВНІСТЮ УТРИМУЄТЬСЯ З МІСЦЕВОГО БЮДЖЕТУ (підлітковий клуб за місцем проживання естетичного напрямку роботи «Райдуга») 2 поверх Площа, кв.м – **164.80**	-	1 грн. на рік	2 роки 364 дні	**Надати дозвіл та укласти договір оренди**
					25.02.2016		
					30.11.2015		
					270583.56		
				1 грн. на рік	КП «Керуюча компанія з обслуговування житлового фонду Солом'янського району м.Києва		

Заступник голови О. Горпинченко

08/283
11.03.2016

пк 11

47.

УКРАЇНА
ГОЛОСІЇВСЬКА РАЙОННА В МІСТІ КИЄВІ ДЕРЖАВНА АДМІНІСТРАЦІЯ

просп. Голосіївський, 42, м. Київ, 03039, тел. (044) 281-66-62, факс 281-66-61,
E-mail: rda@golosiiv.gov.ua Код ЄДРПОУ 37308812

02.03.2016 № 100-2956
на № _____ *від* _____

Голові постійної комісії
Київської міської ради
з питань власності
Антонєнку Л.В.

Про зміни до істотних умов
договору оренди № 01-16
від 13.01.2016 року

Шановний Леоніде Васильовичу!

На виконання пункту 12.5 Положення про оренду майна територіальної громади міста Києва, затвердженого рішенням Київради від 21.04.2015 № 415/1280, Голосіївська районна в місті Києві державна адміністрація надає пропозиції щодо внесення змін до істотних умов договору оренди, а саме: замінити розташування приміщення з «цоколь та підвал» на «цоколь» та площу приміщення з «166,8 кв. м» на «179,6 кв. м», орендар – **ГО «Інститут конкурентного суспільства»,** договір оренди від 13.01.2016 № 01-16.

Додатки: 1 арк.

З повагою

Т.в.о голови А. Мельничук

Київська міська рада
04.03.2016 № **08/3752**

002309

Додаток до листа Голосіївської
районної в місті Києві державної
адміністрації

Нежитлові приміщення, щодо яких пропонується внести зміни до істотних умов договору оренди від 13.01.2016 № 01-16

№ п/п	Повна назва орендаря, його форма власності та форма фінансування	Адреса та характеристика об'єкта нерухомості	Призначення, характеристика об'єкта оренди та орендована площа, кв.м Інформація про договір оренди, ставка орендної плати грн. за 1 кв.м.	Ставка орендної плати у %	Місячна орендна плата у грн Дата розрахунку орендної плати Дата затвердження звіту про вартість майна	Пропозиції:
1	2	3	4	5	6	7
ОРЕНДОДАВЕЦЬ – ГОЛОСІЇВСЬКА РАЙОННА В МІСТІ КИЄВІ ДЕРЖАВНА АДМІНІСТРАЦІЯ						
БАЛАНСОУТРИМУВАЧ – КОМУНАЛЬНЕ ПІДПРИЄМСТВО «КЕРУЮЧА КОМПАНІЯ З ОБСЛУГОВУВАННЯ ЖИТЛОВОГО ФОНДУ ГОЛОСІЇВСЬКОГО РАЙОНУ М. КИЄВА»						
1.	**ГО «Інститут конкурентного суспільства»** Форма власності – приватна Форма фінансування – вступні та членські внески	вул. Жилянська, 55 Голосіївський район ЖБк – 4 поверховий Загальна площа – **2944,00** кв. м	Розміщення громадської організації на площі, що не використовується для провадження підприємницької діяльності. Нежитлова будівля Загальна площа – **179,6** кв. м Договір оренди від 13.01.2016 № 01-16, 37,16 – за 1 кв.м.	20 кв. м - 1% 159,6 кв. м - 4 %	13 441,99 11.09.2015 04.09.2015	1. Внести зміни до **пункту 2.1** договору про передачу майна територіальної громади міста Києва в оренду від 13.01.2016 № 01-16, а саме: замінити розташування приміщення з «цоколь та підвал» на «цоколь» та площу приміщення з «166,8 кв. м» на «179,6 кв. м».

В.о. начальника відділу
з питань майна комунальної власності К. Чернишов

48

ВИКОНАВЧИЙ ОРГАН КИЇВСЬКОЇ МІСЬКОЇ РАДИ
(КИЇВСЬКА МІСЬКА ДЕРЖАВНА АДМІНІСТРАЦІЯ)

ДЕПАРТАМЕНТ КОМУНАЛЬНОЇ ВЛАСНОСТІ м. КИЄВА

01001, м.Київ, вул.Хрещатик, 10, тел./факс (044) 202-61-51 Call-центр (044) 15-51
E-mail: gukv@gukv.gov.ua Код ЄДРПОУ 19020407

03.03.2016 № 062/07/12-2247
на №_____ від _____

Постійна комісія Київської міської ради з питань власності

У Департаменті комунальної власності м. Києва на розгляді перебуває звернення релігійної громади Української Православної Церкви парафії Святителя Миколая пам'яті жертв ІІ Світової війни у Деснянському районі м. Києва про встановлення орендної ставки за користування нежитловими приміщеннями на вул. Мілютенка, 34 літ. А у розмірі – 1 грн на рік та продовження терміну дії договору оренди.

Методикою розрахунку орендної плати за майно територіальної громади міста Києва, затвердженою рішенням Київської міської ради від 21.04.2015 № 415/1280 (далі – Методика) для розміщення релігійної організації встановлено орендну ставку у розмірі: для площі 20,0 кв. м 1 % від вартості орендованого майна згідно з висновком про вартість майна на частину площі, що перевищує 20 кв. м – 4%.

Відповідно до п. 2 Примітки до таблиці 2 п.20 Методики за рішенням постійної комісії Київської міської ради з питань власності може бути визначений інший розмір орендної ставки, ніж передбачений Методикою.

Враховуючи вищевикладене, просимо розглянути на черговому засіданні постійної комісії Київської міської ради з питань власності питання продовження терміну дії договору оренди, укладеного з релігійною громадою, відповідно до додатку та прийняти рішення щодо розміру орендної ставки.

Додаток: на 2 арк.

Заступник директора О.Шмуляр

Шалюта О.Ф.
Демірська 202-61-76

Київська міська рада
04.03.2016 № **08/3742**

Додаток до листа Департаменту
комунальної власності м. Києва
від "03" 03. 2016 р.
№ 062/07/12-2247

ПЕРЕЛІК
суб'єктів господарювання (орендарів), яким дозволяється продовжити дію договорів оренди нерухомого майна територіальної громади міста Києва

№ п/п	Повна назва орендаря, його форма власності та форма фінансування	Адреса та характеристика об'єкта нерухомості	Призначення, характеристика об'єкта оренди та орендована площа, кв.м Інформація про договір оренди вартість орендної плати грн за 1 кв. м	Ставка орендної плати у % у грн. за 1 кв.м	Місячна орендна плата у грн без ПДВ Дата розрахунку орендної плати Дата проведення незалежної експертної оцінки Вартість майна (в т.ч. за 1 кв.м) та суб'єкт оціночної діяльності	Термін дії договору оренди	Пропозиції:	Примітка
1	2	3	4	5	6	7	8	9
ОРЕНДОДАВЕЦЬ - ДЕПАРТАМЕНТ КОМУНАЛЬНОЇ ВЛАСНОСТІ М. КИЄВА ВИКОНАВЧОГО ОРГАНУ КИЇВСЬКОЇ МІСЬКОЇ РАДИ (КИЇВСЬКОЇ МІСЬКОЇ ДЕРЖАВНОЇ АДМІНІСТРАЦІЇ)								
БАЛАНСОУТРИМУВАЧ - КП "КИЇВЖИТЛОСПЕЦЕКСПЛУАТАЦІЯ"								
1	РЕЛІГІЙНА ГРОМАДА УКРАЇНСЬКОЇ ПРАВОСЛАВНОЇ ЦЕРКВИ ПАРАФІЇ СВЯТИТЕЛЯ МИКОЛАЯ ПАМ'ЯТІ ЖЕРТВ ІІ СВІТОВОЇ ВІЙНИ У ДЕСНЯНСЬКОМУ	Мілютенка 34 літ.А Деснянський район, Нежиле приміщення, Адміністративне, Загальна площа 848,5 кв.м.	Релігійна організація для забезпечення проведення богослужінь, релігійних обрядів та церемоній 1-3 поверхи, підвал площа 128,60 кв.м.	1% (для площі 20,0 кв.м) 4%	317,66 5974,64 Всього: 6292,30 30.11.2015	2 роки 364 дні	Погодити	Розміщено на порталі KievSmartcity

	РАЙОНІ М.КИЄВА Форма власності - колективна Форма господарювання - членські внески		Договір оренди від 03.04.2013 № 1087, 1 грн на рік	79,54	Грудень 2015 2 434 060,00 (18927,37) СОД – ФО-П Чебаков О.І.			

Начальник відділу О.Шалюта

081283
10.03.16

49

ВИКОНАВЧИЙ ОРГАН КИЇВСЬКОЇ МІСЬКОЇ РАДИ
(КИЇВСЬКА МІСЬКА ДЕРЖАВНА АДМІНІСТРАЦІЯ)

ДЕПАРТАМЕНТ КОМУНАЛЬНОЇ ВЛАСНОСТІ м. КИЄВА

01001, м.Київ, вул.Хрещатик, 10, тел./факс (044) 202-61-51 Call-центр (044) 15-51
E-mail: gukv@gukv.gov.ua Код ЄДРПОУ 19020407

04.03.2016 № 062/07/13-2298
на № _____ *від* _____

Постійна комісія Київської міської ради з питань власності

До Департаменту комунальної власності м. Києва надійшло звернення ПАТ «Державний ощадний банк України» щодо внесення змін в договір оренди нежитлових приміщень на вул. Луначарського, 22 Б літ. А в частині площі орендованого майна в зв'язку з переобміром, відповідно до акту переобміру від 06.11.2015.

Просимо розглянути на черговому засіданні постійної комісії Київської міської ради з питань власності питання внесення змін до договору оренди згідно з переліком, що додається, та, у разі погодження, доручити Департаменту комунальної власності м. Києва видати розпорядчий документ та укласти договір про внесення змін.

Додаток: на 2 арк.

Заступник директора О.Шмуляр

Шалюта О.Ф.
202-61-76

Київська міська рада
09.03.2016 № **08/3829**

Додаток до листа Департаменту
комунальної власності м. Києва
від "04" 03 2016 р.
№ 062/07/13-2298

Нежитлові приміщення, до істотних умов договору оренди яких пропонується внести зміни

№ п/п	Повна назва орендаря, його форма власності та форма фінансування	Адреса та характеристика об'єкта нерухомості	Призначення, характеристика об'єкта оренди та орендована площа, кв.м	Ставка орендної плати у %	Місячна орендна плата у грн без ПДВ	Термін дії договору оренди	Пропозиції:
			Інформація про договір оренди вартість орендної плати грн за 1 кв. м	у грн. за 1 кв.м	Дата розрахунку орендної плати Дата проведення незалежної експертної оцінки Вартість майна (в т.ч. за 1 кв.м) та суб'єкт оціночної діяльності		
1	2	3	4	5	6	7	8
ОРЕНДОДАВЕЦЬ - ДЕПАРТАМЕНТ КОМУНАЛЬНОЇ ВЛАСНОСТІ М. КИЄВА ВИКОНАВЧОГО ОРГАНУ КИЇВСЬКОЇ МІСЬКОЇ РАДИ (КИЇВСЬКОЇ МІСЬКОЇ ДЕРЖАВНОЇ АДМІНІСТРАЦІЇ)							
БАЛАНСОУТРИМУВАЧ - КП "КИЇВЖИТЛОСПЕЦЕКСПЛУАТАЦІЯ"							
1	ПАТ "ДЕРЖАВНИЙ ОЩАДНИЙ БАНК УКРАЇНИ" Форма власності - державна Форма господарювання -	Луначарського 22 Б літ.А Дніпровський район, Нежиле приміщення, Адміністративне, Загальна площа 933,7 кв.м.	Розміщення відділення ПАТ "Державний ощадний банк України" 1 поверх площа 90,00 кв.м.	6 %	8273,47 Листопад 2015	до 29.10.2016	Погодити (зміна площі: було 99,7 кв.м; розміщено на порталі KievSmartcity)

	госпрозрахункова		Договір оренди від 31.10.2013 № 1395, 52,61 грн. за 1 кв.м.	91,93	31.05.2013 1049000,00 грн. (10521,56) СОД – ТОВ «Консалтинговий центр «Маркон»		

Начальник відділу О.Шалюта

50

ВИКОНАВЧИЙ ОРГАН КИЇВСЬКОЇ МІСЬКОЇ РАДИ
(КИЇВСЬКА МІСЬКА ДЕРЖАВНА АДМІНІСТРАЦІЯ)

ДЕПАРТАМЕНТ КОМУНАЛЬНОЇ ВЛАСНОСТІ м. КИЄВА

01001, м.Київ, вул.Хрещатик, 10, тел. (044) 202-61-51 Call-центр (044) 15-51
E-mail: gukv@gukv.gov.ua Код ЄДРПОУ 19020407

04.03.2016 № 062/07/14-2300 Постійна комісія Київради з питань власності
на № _____ *від* _____

У Департаменті комунальної власності м. Києва розглянуто звернення Київського міського центру репродуктивної та перинатальної медицини щодо внесення змін до істотних умов договору оренди ФО-П Іванової В.В. в частині продовження і зміни площі за адресою просп. Героїв Сталінграду, 16.

Просимо розглянути на черговому засіданні постійної комісії Київради з питань власності питання внесення змін до істотних умов договору оренди згідно з додатком, та у разі погодження, доручити Департаменту комунальної власності м. Києва вчинити організаційно-правові дії відповідно до Положення, затвердженого рішенням Київради від 21.04.2015 № 415/1280.

Додаток: на арк.

Заступник директора О. Шмуляр

Шалюта
Михальчук 202-61-77

Київська міська рада
04.03.2016 № **08/3759**

Додаток
до листа Департаменту
комунальної власності м. Кива
від "04" 03. 2016 р.
№ 062/07/14-2300

ПЕРЕЛІК
суб'єктів господарювання (орендодавців), яким дозволяється продовжити дію
договорів оренди нерухомого майна територіальної громади міста Києва та внести зміни в частині площ

№ п/п	Повна назва орендаря, його форма власності та форма фінансування	Адреса та характеристика об'єкта нерухомості	Призначення, характеристика об'єкта оренди та орендована площа, кв.м / Інформація про договір оренди вартість орендної плати грн за 1 кв. м	Ставка орендної плати у % / у грн. за 1 кв.м	Місячна орендна плата у грн / Дата розрахунку орендної плати / Вартість об'єкта оренди (грн) / Вартість 1 в.м (грн)	Строк дії договору оренди	Примітка
1	2	3	4	5	6	7	8
ОРЕНДОДАВЕЦЬ - ДЕПАРТАМЕНТ КОМУНАЛЬНОЇ ВЛАСНОСТІ М. КИЄВА ВИКОНАВЧОГО ОРГАНУ КИЇВСЬКОЇ МІСЬКОЇ РАДИ (КИЇВСЬКОЇ МІСЬКОЇ ДЕРЖАВНОЇ АДМІНІСТРАЦІЇ)							
БАЛАНСОУТРИМУВАЧ - КИЇВСЬКИЙ МІСЬКИЙ ЦЕНТР РЕПРОДУКТИВНОЇ ТА ПЕРИНАТАЛЬНОЇ МЕДИЦИНИ							
1	ФІЗИЧНА ОСОБА ІВАНОВА ВАЛЕНТИНА ВАСИЛІВНА Форма власності - приватна Форма господарювання - госпрозрахункова	Героїв Сталінграда просп. 16 К,1 Оболонський район, Нежилий будинок (капітальний), Головний корпус, Загальна площа 11672 кв.м.	Торговельний об'єкт з продажу продовольчих товарів, крім товарів підакцизної групи 1 поверх площа 8.00 кв.м.	8 %	1562.67 31.01.2016	2 роки 364 дні	Зміна площі у зв'язку з перерозподілом місць загального використання було 4 кв.м стало 8 кв. м Розміщено на порталі KievSmartCity
			Договір оренди від 26.02.2013 № 1048 1 кв. м -77,42 грн.	195.33	234400 29300		

Начальник відділу О.Шалюта

51

ВИКОНАВЧИЙ ОРГАН КИЇВСЬКОЇ МІСЬКОЇ РАДИ
(КИЇВСЬКА МІСЬКА ДЕРЖАВНА АДМІНІСТРАЦІЯ)

ДЕПАРТАМЕНТ КОМУНАЛЬНОЇ ВЛАСНОСТІ м. КИЄВА

01001, м.Київ, вул.Хрещатик, 10, тел. (044) 202-61-51, Call-центр (044) 15-51
E-mail: gukv@gukv.gov.ua Код ЄДРПОУ 19020407

26.02.2016 № 062/07/20-1970
на №_____ від _____

Постійна комісія Київради з питань власності

У Департаменті комунальної власності м. Києва розглянуто звернення ТОВ «Людмила-Фарм Ко» щодо продовження терміну дії договору оренди від 03.12.2012 № 905 частини переходу станції метро «Либідська» площею 9,72 кв. м.

Повідомляємо таке.

03.12.2012 року між Департаментом комунальної власності м. Києва, ТОВ «Людмила-Фарм Ко» та КП «Київський метрополітен» було укладено договір оренди № 905 частини переходу станції метро «Либідська» загальною площею 18,00 кв. м, терміном до 01.12.2015.

Листом від 25.09.2015 № 062/07/10-10723 ТОВ «Людмила-Фарм Ко» було повідомлено про необхідність надання пакету документів на продовження терміну вказаного договору оренди.

Враховуючи, що ТОВ «Людмила-Фарм Ко» не надало пакет документів для продовження терміну дії договору оренди від 03.12.2012 № 905 листом від 29.12.2015 № 062/07/10-14368 Департамент комунальної власності м. Києва повідомив про припинення терміну дії цього договору.

Разом з тим, 25.01.2016 ТОВ «Людмила-Фарм Ко» надало до Департаменту комунальної власності м. Києва заяву на продовження терміну дії договору оренди від 03.12.2012 № 905 та звіт про незалежну оцінку майна. Доручення на проведення оцінки було надано КП «Київський метрополітен» 18.12.2015.

Частина переходу станції метро «Либідська» використовуються ТОВ «Людмила-Фарм Ко», орендна плата сплачується в повному обсязі.

Просимо розглянути на черговому засіданні постійної комісії Київської міської ради з питань власності питання щодо продовження терміну дії договору оренди від 03.12.2012 № 905 шляхом укладання договору оренди в новій редакції згідно з переліком, що додається.

Заступник директора О. Шмуляр

Київська міська рада
29.02.2016 № **08/3412**

Шалота
Нагорняк 202-61-76

Додаток
до листа Департаменту
комунальної власності м. Кива
від 26.02. 2016 р.
№ 062/07/10-1970

ПЕРЕЛІК
суб'єктів господарювання (орендодавців), яким дозволяється продовжити дію договорів оренди нерухомого майна територіальної громади міста Києва

№ п/п	Повна назва орендаря, його форма власності та форма фінансування	Адреса та характеристика об'єкта нерухомості	Призначення, характеристика об'єкта оренди та орендована площа, кв.м Інформація про договір оренди вартість орендної плати грн за 1 кв. м	Ставка орендної плати у % у грн. за 1 кв.м	Місячна орендна плата у грн Дата розрахунку орендної плати Дата проведення оцінки Вартість майна та суб'єкт оціночної діяльності	Строк дії договору оренди	Ухвалили	Примітка
1	2	3	4	5	6	7	8	
ОРЕНДОДАВЕЦЬ - ДЕПАРТАМЕНТ КОМУНАЛЬНОЇ ВЛАСНОСТІ М. КИЄВА ВИКОНАВЧОГО ОРГАНУ КИЇВСЬКОЇ МІСЬКОЇ РАДИ (КИЇВСЬКОЇ МІСЬКОЇ ДЕРЖАВНОЇ АДМІНІСТРАЦІЇ)								
БАЛАНСОУТРИМУВАЧ - КП "КИЇВСЬКИЙ МЕТРОПОЛІТЕН"								
1	ТОВАРИСТВО З ОБМЕЖЕНОЮ ВІДПОВІДАЛЬНІСТЮ "ЛЮДМИЛА-ФАРМ КО" Форма власності - колективна Форма господарювання - госпрозрахункова	Станція метро "Либідська" б/н Голосіївський район, Споруда, Підземна станція, Загальна площа 6926 кв.м.	інше цільове використання приміщень на території метрополітену (аптека, що реалізує готові ліки) частина переходу площа 9,72 кв.м.	50 %	19506,43 01.02.2016	2 роки 364 дні	Погодити (продовження та зменьшення площі було 18,0 кв. м стало 9,72 кв. м)	Розміщенно на порталі KievSmartcity
			Договір оренди від 03.12.2012 № 905, 175,19 грн. 1.0 кв. м	2006,83	30.11.2015 464900,00 грн 47829,22 грн 1 кв. м ТОВ «Інвестиційна оцінка»			

Начальник відділу О.Шалюта

52-57

ВИКОНАВЧИЙ ОРГАН КИЇВСЬКОЇ МІСЬКОЇ РАДИ
(КИЇВСЬКА МІСЬКА ДЕРЖАВНА АДМІНІСТРАЦІЯ)

ДЕПАРТАМЕНТ КОМУНАЛЬНОЇ ВЛАСНОСТІ м. КИЄВА

01001, м.Київ, вул.Хрещатик, 10, тел. (044) 202-61-51, Call-центр (044) 15-51
E-mail: gukv@gukv.gov.ua Код ЄДРПОУ 19020407

25.02.2016 № 062/07/20-1926
на № _____ *від* _____

Постійна комісія Київради з питань власності

У Департаменті комунальної власності м. Києва розглянуті звернення суб'єктів господарювання щодо продовження терміну дії договорів оренди майна територіальної громади міста Києва.

Просимо розглянути на черговому засіданні постійної комісії Київської міської ради з питань власності питання щодо погодження укладання договорів оренди в новій редакції згідно з переліком, що додається, та у разі погодження доручити Департаменту комунальної власності м. Києва видати відповідні розпорядчі документи щодо зміни істотних умов договорів оренди, шляхом укладання договорів оренди в новій редакції.

Заступник директора О. Шмуляр

Шалюта
Нагорняк 202-61-76

Київська міська рада
25.02.2016 № **08/3261**

ПЕРЕЛІК
суб'єктів господарювання (орендодавців), яким дозволяється продовжити дію договорів оренди нерухомого майна територіальної громади міста Києва

№ п/п	Повна назва орендаря, його форма власності та форма фінансування	Адреса та характеристика об'єкта нерухомості	Призначення, характеристика об'єкта оренди та орендована площа, кв.м Інформація про договір оренди вартість орендної плати грн за 1 кв. м за лютий 2016	Ставка орендної плати у % у грн. за 1 кв.м	Місячна орендна плата у грн Дата розрахунку орендної плати Дата проведення оцінки Вартість майна та суб'єкт оціночної діяльності	Строк дії договору оренди	Ухвалили	Примітка
1	2	3	4	5	6	7	8	9
ОРЕНДОДАВЕЦЬ - ДЕПАРТАМЕНТ КОМУНАЛЬНОЇ ВЛАСНОСТІ М. КИЄВА ВИКОНАВЧОГО ОРГАНУ КИЇВСЬКОЇ МІСЬКОЇ РАДИ (КИЇВСЬКОЇ МІСЬКОЇ ДЕРЖАВНОЇ АДМІНІСТРАЦІЇ)								
БАЛАНСОУТРИМУВАЧ - КП "КИЇВСЬКИЙ МЕТРОПОЛІТЕН"								
52	ФІЗИЧНА ОСОБА-ПІДПРИЄМЕЦЬ КОВТУН ЮЛІЯ ВІКТОРІВНА Форма власності - приватна Форма господарювання – госпрозрахункова	Станція метро "Хрещатик" б/н Печерський район, Споруда, Трансформаторна підстанція, Загальна площа 43,34 кв.м.	розміщення на території метрополітену змішаної торгівлі продовольчими та непродовольчими товарами приміщення між виходами та входами до вестибюлю площа 8,90 кв.м.	50 %	27664,3 01.02.2016	2 роки 364 дні	Погодити (продовження та збільшення площі було 8,0 кв. м стало 8,9 кв. м)	Розміщенно на порталі KievSmartcity
			Договір оренди від 19.07.2012 № 507, 259,33 грн. за 1 кв.м.	3108,35	31.10.2015 646400,0 грн. 72629,21 грн 1 кв. м ФО-П Работська К. В.			

53	ФІЗИЧНА ОСОБА-ПІДПРИЄМЕЦЬ ГОЛОВАХА НАТАЛІЯ ВОЛОДИМИРІВНА Форма власності - приватна Форма господарювання - госпрозрахункова	Станція метро "пл.Льва Толстого" б/н Шевченківський район, Споруда, Підземна станція, Загальна площа 7988 кв.м.	розміщення на території метрополітену змішаної торгівлі продовольчими та непродовольчими товарами частина переходу станції площа 7,52 кв.м.	50 %	17581,21 01.02.2016	2 роки 364 дні	Погодити (продовження та збільшення площі було 6,7 кв. м стало 7,52 кв. м)	Розміщенно на порталі KievSmartcity
			Договір оренди від 15.10.2011 № 228-У(ОР)-11, грн. за 1 кв.м.	2337,93	31.10.2016 410800,0 грн. 54627,66 грн 1 кв. м ФО-П Работська К. В.			
54	ФІЗИЧНА ОСОБА-ПІДПРИЄМЕЦЬ ГОЛОВАХА НАТАЛІЯ ВОЛОДИМИРІВНА Форма власності - приватна Форма господарювання - госпрозрахункова	Станція метро "Кловська" б/н Печерський район, Споруда, Підземна станція, Загальна площа 7278 кв.м.	розміщення на території метрополітену змішаної торгівлі продовольчими та непродовольчими товарами частина переходу станції площа 16,50 кв.м.	50 %	28460,34 01.02.2016	2 роки 364 дні	Погодити (продовження та збільшення площі було 16,1 кв. м стало 16,50 кв. м)	Розміщенно на порталі KievSmartcity
			Договір оренди від 15.10.2011 № 227-У(Ор)-11, 348,07 грн. за 1 кв.м.	1724,87	31.10.2015 665000,0 грн 40303,03 грн 1 кв. м ФО-П Работська К. В. 01.02.2016			
			Договір оренди від 19.07.2012 № 509, 522,35 грн. за 1 кв.м.	1926,84	31.10.2015 1264300,0 грн 45153,57 грн 1 кв. м ФО-П Работська К. В			

55	ТОВАРИСТВО З ОБМЕЖЕНОЮ ВІДПОВІДАЛЬНІСТЮ "ДІАС-1" Форма власності - приватна Форма господарювання - госпрозрахункова	Станція метро "Печерська" б/н Печерський район, Споруда, Підземна станція, Загальна площа 8644 кв.м.	розміщення на території метрополітену змішаної торгівлі продовольчими та непродовольчими товарами приміщення переходу площа 51,14 кв.м.	50 %	96131,74 01.02.2016	2 роки 364 дні	Погодити (продовження та зменьшення площі було 53,4 кв. м стало 51,14 кв. м)	Розміщенно на порталі KievSmartcity
			Договір оренди від 14.09.2012 № 674, 212,66 грн. за 1 кв.м.	1879,77	31.10.2015 2246200,0 грн 43922,57 грн 1 кв. м ФО-П Работська К. В			
56	ФІЗИЧНА ОСОБА-ПІДПРИЄМЕЦЬ БОНДАРЕЦЬ ДМИТРО ВІТАЛІЙОВИЧ Форма власності - приватна Форма господарювання – госпрозрахункова	Станція метро "Театральна" б/н Шевченківський район, Споруда, Підземна станція, Загальна площа 10378 кв.м.	розміщення на території метрополітену торговельного об'єкту з продажу непродвольчих товарів частина переходу станції площа 28,00 кв.м.	50 %	54108,88 01.02.2016	2 роки 364 дні	Погодити (продовження та збільшення площі було 25,6 кв. м стало 28,0 кв. м)	Розміщенно на порталі KievSmartcity
			Договір оренди від 15.10.2011 № 206-У(Ор)-11, 235,97 грн. за 1 кв.м.	1932,46	31.10.2015 1264300 грн 45153,57 грн 1 кв. м ФО-П Работська К. В			

57	ФІЗИЧНА ОСОБА - ПІДПРИЄМЕЦЬ ГАДЖІЄВ ІЛЬГАР СЕЙФАЛ ОГЛИ Форма власності - приватна Форма господарювання - госпрозрахункова	Станція метро "Святошин" б/н Святошинський район, Споруда, Підземна станція, Загальна площа 7197 кв.м.	розміщення на території метрополітену змішаної торгівлі продовольчими та непродовольчими товарами частина переходу станції метро площа 15,00 кв.м.	50 %	29243,53 01.02.2016	2 роки 364 дні	Погодити (продовження та збільшення площі було 13,5 кв. м стало 15,0 кв. м)	Розміщенно на порталі KievSmartcity
			Договір оренди від 15.10.2011 №214-У9Ор)-11, 305,05 грн. за 1 кв.м.	1949,57	31.10.2015 683300,00 грн 45553,33 грн 1 кв. м ФО-П Работська К. В.			

58

ВИКОНАВЧИЙ ОРГАН КИЇВСЬКОЇ МІСЬКОЇ РАДИ
(КИЇВСЬКА МІСЬКА ДЕРЖАВНА АДМІНІСТРАЦІЯ)

ДЕПАРТАМЕНТ КОМУНАЛЬНОЇ ВЛАСНОСТІ м. КИЄВА

01001, м.Київ, вул.Хрещатик, 10, тел. (044) 202-61-51, Call-центр (044) 15-51
E-mail: gukv@gukv.gov.ua Код ЄДРПОУ 19020407

25.02.2016 № 062/7/19-1922
на № _____ *від* _____

Постійна комісія Київської міської ради
з питань власності

~~Про продовження~~
~~терміну дії договору оренди~~

До Департаменту комунальної власності м. Києва (далі – Департамент) надійшло звернення від Військової частини Р-9841 щодо внесення змін до істотних умов договору оренди від 30.08.2013 № 1340 на нежитлові приміщення у будинку № 33 літ. В. В¹ (прибудова).на вул. Ярославів Вал в частині, що стосується розміру площ орендованих приміщень, замінивши «21,0 кв. м» на «20,50 кв. м» та адреси об'єкта оренди.

Повідомляємо, що між Департаментом та Військовою частиною Р-9841 укладено договір про передачу майна територіальної громади міста Києва в оренду від 30.08.2013 № 1340 на нежитлові приміщення у будинку № 33 літ. В на вул. Ярославів Вал загальною площею 21,0 кв. м для розміщення бюджетної установи, що утримується за рахунок державного бюджету, термін оренди встановлено по 20.08.2016.

Крім того, у зв'язку із отриманням технічної документації КП «Київське міське бюро технічної інвентаризації та реєстрації права власності на об'єкти нерухомого майна», визначено нову адресу об'єкту оренди: «вул. Ярославів Вал, 33 літ. В. В¹ (прибудова).

Враховуючи викладене, просимо розглянути на черговому засіданні постійної комісії Київської міської ради з питань власності питання щодо внесення змін до істотних умов договору оренди Військової частини Р-9841 на зазначені приміщення, а у разі погодження цього питання просимо доручити Департаменту видати розпорядчий документ та укласти додатковий договір до договору оренди з Військовою частиною Р-9841.

Додаток: ПЕРЕЛІК суб'єктів господарювання (орендодавців), яким дозволяється внесення змін до істотних умов договорів оренди нерухомого майна територіальної громади міста Києва в частині зміни розміру площ приміщень на 1 арк. в 1 прим.

Заступник директора О.Шмуляр

Київська міська рада
26.02.2016 № **08/3329**

Шалюта
Римаренко 202-61-77

Додаток до листа Департаменту комунальної власності м. Кива
від "25" 02. 2016 р. № 062/07/19-1922

ПЕРЕЛІК
суб'єктів господарювання (орендодавців), яким дозволяється продовжити дію договорів оренди нерухомого майна територіальної громади міста Києва в частині зміни площ

№ п/п	Повна назва орендаря, його форма власності та форма фінансування	Адреса та характеристика об'єкта нерухомості	Призначення, характеристика об'єкта оренди та орендована площа, кв.м Інформація про договір оренди вартість орендної плати грн за 1 кв. м	Ставка орендної плати у % у грн. за 1 кв.м	Місячна орендна плата у грн Дата розрахунку орендної плати Дата проведення оцінки Вартість грн	Строк дії договору оренди	Ухвалили:	
1	2	3	4	5	6	7	8	9
ОРЕНДОДАВЕЦЬ - ДЕПАРТАМЕНТ КОМУНАЛЬНОЇ ВЛАСНОСТІ М. КИЄВА ВИКОНАВЧОГО ОРГАНУ КИЇВСЬКОЇ МІСЬКОЇ РАДИ (КИЇВСЬКОЇ МІСЬКОЇ ДЕРЖАВНОЇ АДМІНІСТРАЦІЇ)								
БАЛАНСОУТРИМУВАЧ - КП "КИЇВЖИТЛОСПЕЦЕКСПЛУАТАЦІЯ"								
1	Військова частина Р-9841 КОД 20003390 Форма власності – державний бюджет Форма господарювання - бюджетна	Ярославів Вал літ. В. В[1] (прибудова) Шевченківський район, Нежиле приміщення, Адміністративне, Загальна площа 189 кв.м.	розміщення бюджетної установи, що утримується за рахунок державного бюджету 1 поверх площа 21,00 кв.м. Договір оренди від 30.08.2013 № 1340 , 1 грн на рік	1 грн на рік 1 грн на рік	1 грн на рік 01.01.2013 31.12.2012 Стандартизована оцінка станом на 31.12.2012 811,05 грн за 1 кв. м	з 30.08.2013 по 28.08.2016	зміна розміру площ приміщень з «21,0» на «20,50»	Розміщено в Єдиній інформаційній системі ДКМ м. Києва, яле не розміщено на порталі KievSmart Citi

Начальник відділу О.Шалюта

59

УКРАЇНА
ДНІПРОВСЬКА РАЙОННА В МІСТІ КИЄВІ
ДЕРЖАВНА АДМІНІСТРАЦІЯ

бульвар Праці, 1/1, м. Київ, 02094, тел.: (044)559-10-73, тел./факс: (044)559-58-33
E-mail: genoff2@dnipr.gov.ua, www.dnipr.kievcity.gov.ua, код ЄДРПОУ 37203257

15.02.16 № 1078/26/4/103

На _____ від _____

Голові постійної комісії Київської міської ради з питань власності
Антонєнку Л.В.

Шановний Леоніде Васильовичу!

На виконання пунктів 12.3, 12.6 Положення про оренду майна територіальної громади міста Києва, затвердженого рішенням Київради від 21.04.2015 № 415/1280, Дніпровська районна в місті Києві державна адміністрація направляє пропозиції щодо внесення змін в договір оренди в частині зміни цільового використання та подовження строку дії договору оренди нежитлових приміщень, які передані до сфери управління Дніпровської районної в місті Києві державної адміністрації.

Додаток на 1 арк. в 1 прим.

З повагою

В.о. першого заступника голови В. Сушінець

Майоров
Мусієнко 296 56 56

Київська міська рада
29.02.2016 № **08/3375**

000185

Додаток 1

Перелік нежитлових примішень комунальної власності територіальної громади міста Києва, які передані до сфери управління Дніпровської районної в місті Києві державної адміністрації, договір оренди яких пропонується <u>подовжити на новий строк</u> та <u>внести зміни до істотних умов</u> договору оренди нерухомого майна комунальної власності

п/п	Повна назва орендаря, його форма власності та форма фінансування	Адреса та характеристика об`єкта нерухомості	Призначення, характеристика об`єкта оренди та орендована площа, кв. м	Ставка орендної плати у %	Місячна орендна плата у грн.	Строк, на який продов-жується договір оренди	Пропозиція
		Інформаційна система управління майном територіальної громади міста Києва	Інформація про договір оренди		Дата проведення незалежної експертної оцінки		
			ставка орендної плати у грн. за 1 кв. м	у грн. за 1 кв. м	Вартість об`єкта оренди, грн. без ПДВ		
					Суб`єкт оціночної діяльності		
	2	3	4	5	6	7	8
ОРЕНДОДАВЕЦЬ – ДНІПРОВСЬКА РАЙОННА В МІСТІ КИЄВІ ДЕРЖАВНА АДМІНІСТРАЦІЯ							
БАЛАНСОУТРИМУВАЧ – КОМУНАЛЬНЕ ПІДПРИЄМСТВО «КЕРУЮЧА КОМПАНІЯ З ОБСЛУГОВУВАННЯ ЖИТЛОВОГО ФОНДУ ДНІПРОВСЬКОГО РАЙОНУ М. КИЄВА»							
	ПУБЛІЧНЕ АКЦІОНЕРНЕ ТОВАРИСТВО «ДНІПРЯНКА» Форма власності – приватна Форма фінансування – госпрозрахункова	АЛІШЕРА НАВОЇ ВУЛ., 76 Дніпровський район ЖБк – 5-поверховий Площа, кв. м – 858,80	РОЗМІЩЕННЯ ТРЕНАЖЕРНОГО ЗАЛУ Підвал Площа, кв. м. – 107,30	25 %	17623.67	2 роки 364 дні	Погодити укладення додаткової угоди за умови проведення нової оцінки
		Інформацію внесено до Єдиної інформаційної системи. В зв`язку з технічним збоєм, розробником – ТОВ «Комп`ютерні інформаційні технології» здійснюються заходи щодо поновлення даних інформаційної системи.	РОЗМІЩЕННЯ СКЛАДУ Підвал Площа, кв. м. – 423.60 **Загальна площа, кв. м – 530,90**	8%	22263.96		
			Договір від 22.03.2010 № 1523		31.07.2015		
			16,99	164.25 52.56	4 185 530,00 ПП «Альянс Експерт»		

Начальник відділу з питань оренди та майна комунальної власності **В. Майоров**

60.

УКРАЇНА
ГОЛОСІЇВСЬКА РАЙОННА В МІСТІ КИЄВІ ДЕРЖАВНА АДМІНІСТРАЦІЯ

просп. Голосіївський, 42, м. Київ, 03039, тел. (044) 281-66-62, факс 281-66-61,
E-mail: rda@golosiiv.gov.ua Код ЄДРПОУ 37308812

22.02.2016 № 100-2507
на № _____ *від* _____

Постійна комісія
Київської міської ради
з питань власності

Київська міська рада
25.02.2016 № **08/3227**

Пропозиції щодо внесення змін до істотних умов договору оренди в частині зміни цільового використання нежитлових приміщень

На виконання пункту 12.5 Положення про оренду майна територіальної громади міста Києва, затвердженого рішенням Київської міської ради від 21.04.2015 № 415/1280 та враховуючи заяву Фізичної особи – підприємця Голиці В. Г. від 09.02.2016 щодо уточнення цільового використання орендованих нежитлових приміщень на вул. Козацька, 67, Голосіївська районна в місті Києві державна адміністрація надає пропозиції щодо внесення змін до істотних умов договору оренди, а саме: зміни цільового використання нежитлових приміщень:

1. № 05-16 від 09.02.2016 року нежитлових приміщень загальною площею 87,4 кв. м за адресою: вул. Козацька, 67, орендар – **Фізична особа – підприємець Голиця Віра Георгіївна.**

Додатки: 5 арк.

З повагою

Т.в.о голови А. Мельничук

Чернишов К.О.
Караульна Г.В.
281-66-23

0021600

Додаток до листа Голосіївської районної в місті Києві державної адміністрації
_____ № _____

Нежитлові приміщення, щодо яких пропонується внести зміни до істотних умов договору оренди

№ п/п	Повна назва орендаря, його форма власності та форма фінансування	Адреса та характеристика об'єкта нерухомості	Призначення, характеристика об'єкта оренди та орендована площа, кв.м	Ставка орендної плати у %	Місячна орендна плата у грн	Строк дії договору оренди	Пропозиція:
			Інформація про договір оренди, ставка орендної плати грн. за 1 кв.м.	у грн. за 1 кв.м.	Дата розрахунку орендної плати Дата затвердження висновку про вартість майна Вартість незалежної оцінки в грн (без ПДВ) Назва виконавця незалежної оцінки		
1	2	3	4	5	6	7	8
ОРЕНДОДАВЕЦЬ – ГОЛОСІЇВСЬКА РАЙОННА В МІСТІ КИЄВІ ДЕРЖАВНА АДМІНІСТРАЦІЯ							
БАЛАНСОУТРИМУВАЧ - КОМУНАЛЬНЕ ПІДПРИЄМСТВО «КЕРУЮЧА КОМПАНІЯ З ОБСЛУГОВУВАННЯ ЖИТЛОВОГО ФОНДУ ГОЛОСІЇВСЬКОГО РАЙОНУ М. КИЄВА»							
1.	**Фізична-особа підприємець Голиця Віра Георгіївна** Форма власності – приватна Форма фінансування – госпрозрахункова	**вул. Козацька, 67** Голосіївський район ЖБк – 3-поверховий, загальна площа будинку – 787,32 кв. м	розміщення торговельного об'єкту з продажу алкогольних та тютюнових виробів І поверх, площею – **3,00 кв. м**	**18%**	561,78	**з 09.02.2016 до 07.02.2019**	**Внести зміни в цільове використання нежитлових приміщень загальною площею 87,40 кв. м на вул. Козацька, 67, а саме:**
			розміщення торговельного об'єкту з продажу продовольчих товарів, крім товарів підакцизної групи, І поверх , площею - **28,50 кв. м**	8%	2 371,96		

			розміщення складу, підвал, площею – **10,00 кв.м**	8%	832,27		3,00 кв. м – п. 9 – 18%; 28,50 кв. м – п.17 – 8%; 10,00 кв. м – п.17 – 8%; 45,90 кв. м – п. 21 – 5% відповідно до Заяви ФО-П Голиця В.Г. від 09.02.2016 року
			розміщення суб'єкту господарювання, що здійснює побутове обслуговування населення (перукарні), підвал, площею – **45,90 кв. м**	5%	2 387,56		
			Загальна площа – **87,40 кв. м**		Разом: 6 153,57 грн.		
					19.02.2016		
			Договір оренди від 09.02.2016 № 05-16 94,03 грн. за 1 кв. м 71,82 грн. за 1 кв. м 107,74 грн. за 1 кв. м	187,26 83,23 83,23 52,02	01.12.2015 1 091 100,00 ТОВ «Трибьют-Консалтинг»		

В.о. начальника відділу
з питань майна комунальної власності К. Чернишов

08/283
11.03.2016

61

УКРАЇНА
СОЛОМ'ЯНСЬКА РАЙОННА В МІСТІ КИЄВІ
ДЕРЖАВНА АДМІНІСТРАЦІЯ
просп. Повітрофлотський, 41, м. Київ, 03020, тел. (044) 2262088, факс (044) 2494629,
e-mail: zagal@solor.gov.ua, код ЄДРПОУ 37378937

09.03.2016 № 108-3545

на № _____ від _____

Голові постійної комісії
Київської міської ради
з питань власності
Антонєнку Л.В.

Шановний Леоніде Васильовичу!

Солом'янська районна в місті Києві державна адміністрація направляє пропозиції щодо внесення змін до істотних умов договору оренди нежитлового приміщення, яке знаходиться в орендному користуванні ТОВ «Звездочет-1» за адресою: вул. Ушинського, 4.

Додаток: на 1 арк. в 1 прим.

З повагою
Заступник голови О. Горпинченко

Київська міська рада
11.03.2016 № **08/3948**

Бандура
Бабенко
207-09-30, 207-09-34

Додаток
до листа Соломянської
районної в місті Києві
державної адміністрації
від ___"_____2016 № ____

ПЕРЕЛІК
Нежитлових приміщень, договори яких пропонується продовжити на новий строк

№ п/п	Повна назва орендаря, його форма власності та форма фінансування	Адреса та характеристика об'єкта нерухомості	Призначення, характеристика об'єкта оренди та орендована площа, кв.м Інформація про договір оренди ставка орендної плати грн за 1 кв. м	Ставка орендної плати у % у грн за 1 кв.м	Місячна орендна плата у грн Дата розрахунку орендної плати Дата проведення незалежної оцінки Вартість приміщення, у грн Виконавець оцінки	Строк, на який продовжується договір оренди	Погодити:
1	2	3	4	5		6	7
ОРЕНДОДАВЕЦЬ – СОЛОМ'ЯНСЬКА РАЙОННА В МІСТІ КИЄВІ ДЕРЖАВНА АДМІНІСТРАЦІЯ							
БАЛАНСОУТРИМУВАЧ - КОМУНАЛЬНЕ ПІДПРИЄМСТВО "КЕРУЮЧА КОМПАНІЯ З ОБСЛУГОВУВАННЯ ЖИТЛОВОГО ФОНДУ СОЛОМ'ЯНСЬКОГО РАЙОНУ М. КИЄВА"							
1	ТОВАРИСТВО З ОБМЕЖЕНОЮ ВІДПОВІДАЛЬНІСТЮ «ЗВЕЗДОЧЕТ-1» Форма власності - приватна Форма фінансування - госпрозрахункова	УШИНСЬКОГО, № 4 Солом'янський район, НБк - 1-поверховий, адміністративне, (окремо розташована споруда) Площа, кв.м - 30.40	РОЗМІЩЕННЯ СКЛАДУ 1 поверх (окремо розташована споруда) Площа, кв.м - **30.40**	8%	4766.67 02.03.2016	2 роки 364 дні	Продовжити договір оренди та змінити цільове призначення: з розміщення вбиральні на розміщення складу
			Договір оренди від 14.11.2011 № 793/Ч 1.07 грн за 1 кв.м	156.80	30.11.2015 715000,00, у т.ч. вартість 1 кв.м – 23519,74 ТОВ «УКР ЕКСПЕРТ ГРУП»		

Заступник голови О. Горпинченко

62

ВИКОНАВЧИЙ ОРГАН КИЇВСЬКОЇ МІСЬКОЇ РАДИ
(КИЇВСЬКА МІСЬКА ДЕРЖАВНА АДМІНІСТРАЦІЯ)

ДЕПАРТАМЕНТ КОМУНАЛЬНОЇ ВЛАСНОСТІ м. КИЄВА

01001, м.Київ, вул.Хрещатик, 10, тел/факс (044) 202-61-51 Call-центр (044) 15-51
E-mail: gukv@gukv.gov.ua Код ЄДРПОУ 19020407

29.02.2016 № 062/12/90-2043

Київська міська рада
29.02.2016 № **08/3443**

Голові постійної комісії Київради з питань власності
Антонєнку Л.В.

Шановний Леоніде Васильовичу!

Департаментом комунальної власності м. Києва опрацьовується звернення громадської організації «Київський Центр профорієнтації дітей – інвалідів» (далі – Громадська організація) від 19.02.2016 № 28 щодо продовження дії договору безоплатного користування (позички) нежитловим будинком загальною площею 295 кв.м на вул. Першотравневій, 59, с. Русанів, Броварського району, Київської області.

Відповідно до рішення Київської міської ради від 29.12.2011 № 1029/7265 «Про внесення змін до рішення Київської міської ради від 14.10.2010 № 89/4901 «Про надання згоди на передачу об'єктів комунальної власності територіальної громади міста Києва у державну власність» нежитловий будинок загальною площею 295 кв.м на вул. Першотравневій, 59, с. Русанів, Броварського району, Київської області закріплено на праві господарського відання за комунальним підприємством «Київжитлоспецексплуатація».

Рішенням Київської міської ради від 28.02.2013 № 52/9109 «Про передачу громадській організації «Київський Центр профорієнтації дітей – інвалідів» у безоплатне користування (позичку) будинку на вул. Першотравневій, 59 у с. Русанів Броварського р-ну Київської області» передано вказаний будинок у безоплатне користування (позичку) Громадській організації. Термін дії договору безоплатного користування (позички) з 01 липня 2013 до 29 червня 2016.

Враховуючи вищенаведене, просимо розглянути питання щодо подовження терміну дії договору безоплатного користування (позички) нежитлового будинку на вул. Першотравневій, 59 у с. Русанів Броварського р-ну Київської області.

Додаток: 21 арк.

З повагою

Директор А. Гудзь

Ткачик, Наумчук
202-61-89, 062/4144

Наш

УКРАЇНА
Громадська
організація «Київський
Центр профорієнтації
дітей-інвалідів»

UKRAINE
Volontary organization
«Career Quidance
Center of Kiev
for disabled children»

Вих.№ 28
"19" 02. 2016р.

Директору Департаменту
Комунальної власності м. Києва
Гудзь А.А.

Шановний Андрію Анатолійовичу!

Громадська організація «Київський Центр профорієнтації дітей-інвалідів» які передано майно комунальної власності в безоплатне користування нежиле приміщення, згідно з договором оренди від 01.07. 2013р № 5-П, загальною площею 295 кв/м у будинку №59 на вул. Першотравнева, с. Русанів Київської обл. Броварського р-ну.

Звертається до Вас з проханням продовжити дію Договора оренди, згідно рішення 22 вересня 2011року.№34/6250 .На безоплатне користування (позичку)нерухомого майна загальною площею 295 кв/м.у будинку №59 на вул. Першотравнева, с. Русанів, Київської обл. Броварського р-ну.

Додаток
1.Рішення (копія)
2. Св. Держ. Реєстрації,(копія)
3. Довідку статистики, (копія)
4. Довідку неприбутковості опп-4(копія)

З повагою та вдячністю,
Голова Центру М.Мартинюк

ГРОМАДСЬКА ОРГАНІЗАЦІЯ "КИЇВСЬКИЙ ЦЕНТР ПРОФОРІЄНТАЦІЇ ДІТЕЙ-ІНВАЛІДІВ" Ідентифікаційний код 25882188 УКРАЇНА * М.КИЇВ *

вул.Шолом-Алейхема, 3,
м. Київ, 02156, Україна
Тел.: (044) 543-47-31
тел./факс: (044) 544-89-09
E-mail:interfond.kiev@mail.ru

Поточний рахунок в
ПАТ КБ "Хрещатик" 2600800012347
МФО 300670
Код ЄДРПОУ 25882188

ДЕПАРТАМЕНТ КОМУНАЛЬНОЇ ВЛАСНОСТІ м.КИЄВА
ВИКОНАВЧОГО ОРГАНУ КИЇВСЬКОЇ МІСЬКОЇ РАДИ
(КИЇВСЬКОЇ МІСЬКОЇ ДЕРЖАВНОЇ АДМІНІСТРАЦІЇ)
Вхідний № 062/9149
Від "23" 02 2016р.

27.03.13
062/12/90-3121

КП «Київжитлоспецексплуатація»

КИЇВСЬКА МІСЬКА РАДА

XI СЕСІЯ VI СКЛИКАННЯ

РІШЕННЯ

28.02.2013 № 52/8109

Про передачу громадській організації «Київський Центр профорієнтації дітей-інвалідів» у безоплатне користування (позичку) будинку на вул. Першотравневій, 59 у с.Русанів Броварського р-ну Київської області

Відповідно до статті 319, 829, частини другої статті 327 Цивільного кодексу України, пункту 30 частини першої статті 26, частини п'ятої статті 60 Закону України «Про місцеве самоврядування в Україні», враховуючи звернення громадської організації «Київський Центр профорієнтації дітей-інвалідів» від 07.09.2012 №126, Київська міська рада

ВИРІШИЛА:

1. Надати згоду [illegible] комунальному підприємству «Київжитлоспецексплуатація» [illegible] законодавцем та передати у безоплатне користування (позичку) громадській організації «Київський Центр профорієнтації дітей-інвалідів» будинок на вул. Першотравневій, 59 у с.Русанів Броварського р-ну Київської області, площею 295,0 кв. м строком на 10 років.

2. Комунальному підприємству «Київжитлоспецексплуатація» і громадській організації «Київський Центр профорієнтації дітей-інвалідів» укласти договір позички в [illegible] законодавством України порядку.

3. Рішення Київської міської ради від 23.06.2011 №275/5662 «Про передачу громадській організації «Київський Центр профорієнтації дітей-інвалідів» у безоплатне користування (позичку) будинку на вул.Першотравневій, 59 у с.Русанів Броварського р-ну Київської області» визнати таким, що втратило чинність.

4. Контроль за виконанням цього рішення покласти на постійну комісію Київради з питань власності.

Заступник міського голови – секретар Київради

Г. Герега

14.03.2013

ГРОМАДСЬКА ОРГАНІЗАЦІЯ "КИЇВСЬКИЙ ЦЕНТР ПРОФОРІЄНТАЦІЇ ДІТЕЙ-ІНВАЛІДІВ" Ідентифікаційний код 25882188 УКРАЇНА * КИЇВ

Серія А00

СВІДОЦТВО

№015369

ПРО ДЕРЖАВНУ РЕЄСТРАЦІЮ
ЮРИДИЧНОЇ ОСОБИ

ГРОМАДСЬКА ОРГАНІЗАЦІЯ "КИЇВСЬКИЙ ЦЕНТР ПРОФОРІЄНТАЦІЇ ДІТЕЙ-ІНВАЛІДІВ"

Ідентифікаційний код юридичної особи **25882188**

Місцезнаходження юридичної особи **01001, М.КИЇВ,ПРОВУЛОК ТАРАСА ШЕВЧЕНКА, БУД. 13/21-В, КІМ. 1-3**

Місце проведення державної реєстрації **ШЕВЧЕНКІВСЬКА РАЙОННА У МІСТІ КИЄВІ ДЕРЖАВНА АДМІНІСТРАЦІЯ**

Дата проведення державної реєстрації	Номер запису про включення відомостей про юридичну особу до ЄДР
13.04.2001 р.	**1 074 120 0000 008914**

Державний реєстратор **В.І. ГОРДІЄНКО**

21.07.2005 р.

Шевченківська районна у місті Києві державна адміністрація * Державний реєстратор * Україна

ГРОМАДСЬКА ОРГАНІЗАЦІЯ "КИЇВСЬКИЙ ЦЕНТР ПРОФОРІЄНТАЦІЇ ДІТЕЙ-ІНВАЛІДІВ" Ідентифікаційний код 25882188 * УКРАЇНА * м.КИЇВ

Основна мета діяльності захист законних інтересів членів та сприяння профорієнтації дітей-інвалідів, дітей з послабленим здоров'ям і допомозі цим категоріям дітей знайти своє місце в житті.

СВІДОЦТВО

про реєстрацію об'єднання громадян

13 квітня 2001 р.

№ 0085-2001 Г.О.

Назва об'єднання "Київський Центр профорієнтації дітей-інвалідів".

Вид об"єднання: громадська організація.

Територія, на яку поширюється діяльність об'єднання м.Київ.

Постійно діючий центральний статутний орган об'єднання Правління: м,Київ, пров.Тараса Шевченка, буд.13/21-В, кім.1,3, 12.

(повна назва, адреса)

Начальник управління Д. М. СОКУРЕНКО

ВИДАНО ДОЗВІЛ № 305 від "12" грудня 2000 р. на приміщення:

Україна

25.11.2001

МК 11

08/283
11.03.2016

63

УКРАЇНА
СОЛОМ'ЯНСЬКА РАЙОННА В МІСТІ КИЄВІ
ДЕРЖАВНА АДМІНІСТРАЦІЯ
просп. Повітрофлотський, 41, м. Київ, 03020, тел. (044) 2262088, факс (044) 2494629,
e-mail: zagal@solor.gov.ua, код ЄДРПОУ 37378937

10.03.2016 № 108-3605
на № _____ від _____

Голові постійної комісії
Київської міської ради
з питань власності
Антонєнку Л.В.

Шановний Леоніде Васильовичу!

Солом'янська районна в місті Києві державна адміністрація направляє пропозиції щодо внесення змін до істотних умов договорів оренди нежитлових приміщень, в частині продовження терміну дії договорів оренди на новий строк.

Додаток: на 2 арк. в 1 прим.

З повагою
Заступник голови О.Горпинченко

Київська міська рада
11.03.2016 № **08/3947**

Бандура
Старцева
207-09-32

Додаток
до листа Соломянської районної
в місті Києві державної адміністрації
_____№ _____

Нежитлове приміщення територіальної громади міста Києва, договір оренди якого продовжується на новий строк

№ з/п	Повна назва орендаря, його форма власності та форма фінансування	Адреса та характеристика об'єкта нерухомості	Призначення, характеристика об'єкта оренди та орендована площа, кв.м.	Ставка орендної плати у %	Місячна орендна плата у грн (без ПДВ) (для погодинної оренди-орендна плата за 1 годину у грн)	Строк, на який продовжується договір оренди	Пропозиція
			Інформація про договір оренди Ставка орендної плати за 1 годину та за 1 кв.м у грн	у грн за 1 кв.м.	Дата розрахунку орендної плати Дата оцінки Вартість приміщення у грн. станом на 30.11.2015 (без ПДВ) Виконавець оцінки		
ОРЕНДОДАВЕЦЬ - СОЛОМ'ЯНСЬКА РАЙОННА В МІСТІ КИЄВІ ДЕРЖАВНА АДМІНІСТРАЦІЯ							
БАЛАНСОУТРИМУВАЧ – УПРАВЛІННЯ ОСВІТИ СОЛОМ'ЯНСЬКОЇ РАЙОННОЇ В МІСТІ КИЄВІ ДЕРЖАВНОЇ АДМІНІСТРАЦІЇ							
1	ПРИВАТНЕ ПІДПРИЄМСТВО «БОЛЛІД» Форма власності – приватна Форма фінансування – госпрозрахункова	ДОНЕЦЬКА, №25, Солом'янський район, НБк –4-поверховий, Середня загальноосвітня школа №69 Площа,кв.м - 7393,00	РОЗМІЩЕННЯ ШКІЛ, КУРСІВ З НАВЧАННЯ ВОДІЇВ АВТОМОБІЛІВ (теоретичні заняття на курсах підготовки водіїв автомобілів) 1 поверх Площа, кв.м -57,60 (у т.ч.: корисна,кв.м.- 48,00 МЗК, кв.м. – 9,60)	10%	15,68 грн за 1 годину (9 годин на тиждень) Пн. 3 год. з 18:00 по 21:00 Ср. 3 год. з 18:00 по 21:00 Пт. 3 год. з 18:00 по 21:00 03.03.2016	2 роки 364 дні (погодинно)	Надати дозвіл та укласти договір оренди
			Договір оренди від 20.08.2013 № 343 3,28 грн за 1 годину 27,08 грн за 1 кв.м.	150,77 МЗК-30,15	30.11.2015 10 42100,00 у т.ч. вартість 1 кв. м - 18092,01		

ПП "Приват-Інвеста

08/283
04.03.16

64

УКРАЇНА

СВЯТОШИНСЬКА РАЙОННА В МІСТІ КИЄВІ
ДЕРЖАВНА АДМІНІСТРАЦІЯ

просп. Перемоги, 97, м. Київ, 03115, тел. (044) 424-30-06, факс (044) 424-34-16,
E-mail: dokuidsrda@ukr.net Код ЄДРПОУ 37395418

26.02.16 № 107-1052/30

на № _____ *від* _____

Голові постійної комісії Київської міської ради з питань власності Антонєнку Л. В.

Про внесення змін до істотних умов договору

Шановний Леоніде Васильовичу!

Відповідно до пункту 12.5 Положення про оренду майна територіальної громади міста Києва, затвердженого рішенням Київської міської ради від 21.04.2015 № 415/1280 (далі – Положення) Святошинська районна в місті Києві державна адміністрація направляє пропозиції щодо внесення змін до істотних умов договору оренди, а саме продовження терміну дії договору.

Просимо розглянути на черговому засіданні постійної комісії Київської міської ради з питань власності питання внесення змін до істотних умов договору оренди, і у разі погодження доручити Святошинській районній в місті Києві державної адміністрації здійснити організаційно-правові дії відповідно до Положення.

Додаток: на 2 арк. в 1 прим.

Перший заступник голови С. І. Пилипчук

Кравченко Олександр Олександрович 4500716

019971

Київська міська рада
ОТРИМАНО
03 БЕР 2016
Вх. Оригінал

Київська міська рада
29.02.2016 № **08/3379**

Додаток
до листа Святошинської районної в
місті Києві державної адміністрації
від 26.02.16 № 107-1052/30.

ПЕРЕЛІК
нежитлових приміщень, договір оренди яких пропонується продовжити на новий строк

№ п/п	Повна назва орендаря, його форма власності та форма фінансування	Адреса та характеристика об'єкта нерухомості / Розміщення на KYIVSMARTCITY	Призначення, характеристика об'єкта оренди та орендована площа, кв.м / Інформація про договір оренди ставка орендної плати грн за 1 кв. м	Ставка орендної плати у % / Оцінювач / Дата проведення незалежної оцінки / у грн. за 1 кв.м	Вартість об'єкта оренди / Місячна орендна плата без ПДВ у грн / Дата розрахунку орендної плати / Дата затвердження незалежної оцінки	Строк, на який продовжується договір оренди	Пропозиція:
1	2	3	4	5	6	7	8
ОРЕНДОДАВЕЦЬ – СВЯТОШИНСЬКА РАЙОННА В МІСТІ КИЄВІ ДЕРЖАВНА АДМІНІСТРАЦІЯ							
БАЛАНСОУТРИМУВАЧ – КОМУНАЛЬНЕ ПІДПРИЄМСТВО «КЕРУЮЧА КОМПАНІЯ З ОБСЛУГОВУВАННЯ ЖИТЛОВОГО ФОНДУ СВЯТОШИНСЬКОГО РАЙОНУ М. КИЄВА»							
1.	СВЯТОШИНСЬКА РАЙОННА В М. КИЄВІ ОРГАНІЗАЦІЯ ІНВАЛІДІВ ВІЙНИ І ЗБРОЙНИХ СИЛ Форма власності - приватна Форма фінансування – бюджет	ПРОСП. ПЕРЕМОГИ, № 122 А Святошинський район, ЖБк -5-поверховий Площа, кв.м -136,05	РОЗМІЩЕННЯ ГРОМАДСЬКОЇ ОРГАНІЗАЦІЇ Цоколь **Площа, кв.м – 67,26**	1грн на рік	40608,74	2 роки 364 дні	**Надати дозвіл та укласти додаткову угоду.**
		Об'єкт розміщений в Єдиній інформаційній системі (ЄІС) та на сайті KYIVSMARTCITY			1грн на рік		
				Стандартизована оцінка 30.11.2015	-		
			Договір оренди від 04.10.2013 № 156 1грн на рік	1грн на рік	22.01.2016		

Начальник відділу з питань
майна комунальної власності

О. О. Кравченко

УКРАЇНА

СВЯТОШИНСЬКА РАЙОННА В МІСТІ КИЄВІ
ДЕРЖАВНА АДМІНІСТРАЦІЯ
Управління праці та соціального захисту населення

вул. Гната Юри,14-Б, м. Київ, 03148, тел.(044) 405-92-69, (044) 405-35-58, факс (044)274-96-77,
e-mail: ruszn08@ukr.net Код ЄДРПОУ 37498541

22.02.2016 № 1940/35-03/ог

на № _____ *від* _____

ДОВІДКА

Видана громадській організації Святошинській районній в м. Києві організації інвалідів війни і Збройних Сил про те, що проведення статутної діяльності вказаної громадської організації, оплата за оренду приміщень та комунальні послуги в 2016 році здійснюється за рахунок коштів міського бюджету відповідно до Рішення Київської міської ради від 22.12.2015 № 61/61 «Про бюджет міста Києва на 2016 рік».

В. о. начальника управління Т. Шахрай

00048617

Мельник 405 92 61

65.

УКРАЇНА
ГОЛОСІЇВСЬКА РАЙОННА В МІСТІ КИЄВІ ДЕРЖАВНА АДМІНІСТРАЦІЯ

просп. Голосіївський, 42, м. Київ, 03039, тел. (044) 281-66-62, факс 281-66-61,
E-mail: rda@golosiiv.gov.ua Код ЄДРПОУ 37308812

23.02.2016 № 100-2554
на № _____ *від* _____

Постійна комісія
Київської міської ради
з питань власності

Пропозиції щодо продовження
терміну дії договору оренди

На виконання пункту 12.5 Положення про оренду майна територіальної громади міста Києва, затвердженого рішенням Київської міської ради від 21.04.2015 № 415/1280, Голосіївська районна в місті Києві державна адміністрація надає пропозиції щодо внесення змін до істотних умов договору оренди, а саме: продовження терміну дії договору оренди:

1. № 40-12 від 27.09.2012 року нежитлових приміщень загальною площею 32,60 кв. м за адресою: вул. Жилянська, 34, орендар – **Наукова громадська організація «Європейський інститут інтеграції і розвитку».**

Додатки: 1 арк.

З повагою

Т.в.о голови А. Мельничук

Чернишов К.О.
Караульна Г.В.
281-66-23

Київська міська рада
ОТРИМАНО
29 ЛЮТ 2016
Вх. Оригінал

Київська міська рада
25.02.2016 № **08/3269**

Додаток до листа Голосіївської
районної в місті Києві державної
адміністрації
_____ № _____

Нежитлове приміщення, яке пропонується на продовження договору оренди на новий строк

№ п/п	Повна назва орендаря, його форма власності та форма фінансування	Адреса та характеристика об'єкта нерухомості	Призначення, характеристика об'єкта оренди та орендована площа, кв.м	Ставка орендної плати у %	Місячна орендна плата у грн	Строк, на який продовжується договір оренди	Пропозиція:
			Інформація про договір оренди, ставка орендної плати грн. за 1 кв. м	У грн. за 1 кв. м	Дата розрахунку орендної плати Дата затвердження Висновку про вартість майна Вартість незалежної оцінки в грн (без ПДВ) Назва виконавця незалежної оцінки		
1	2	3	4	5	6	7	8
ОРЕНДОДАВЕЦЬ – ГОЛОСІЇВСЬКА РАЙОННА В МІСТІ КИЄВІ ДЕРЖАВНА АДМІНІСТРАЦІЯ							
БАЛАНСОУТРИМУВАЧ - КОМУНАЛЬНЕ ПІДПРИЄМСТВО «КЕРУЮЧА КОМПАНІЯ З ОБСЛУГОВУВАННЯ ЖИТЛОВОГО ФОНДУ ГОЛОСІЇВСЬКОГО РАЙОНУ М. КИЄВА»							
1.	**Наукова громадська організація «Європейський інститут інтеграції і розвитку»** Форма власності – приватна Форма фінансування – госпрозрахункова	**вул. Жилянська, 34** Голосіївський район ЖБк – 4-поверховий, загальна площа – 1175,00 кв. м	Розміщення громадської організації на площі, що не використовується для провадження підприємницької діяльності 20,00 кв. м 12,60 кв. м Підвал, загальна площа – **32,60** кв. м	1% 4%	382,72 964,45 Разом: 1 347,17 грн. 19.02.2016	**2 роки 364 дні**	Погодити
			Договір оренди від 27.09.2012 № 40-12 1 грн в рік за 1 кв. м	19,14 76,54 Разом: 95,68	17.02.2016 748 600,00 грн. ТОВ «Українські інноваційні консультанти»		

В.о. начальника відділу
з питань майна комунальної власності К. Чернишов

08/283
04.03.16

66.

УКРАЇНА

СВЯТОШИНСЬКА РАЙОННА В МІСТІ КИЄВІ ДЕРЖАВНА АДМІНІСТРАЦІЯ

просп. Перемоги, 97, м. Київ, 03115, тел. (044) 424-30-06, факс (044) 424-34-16,
E-mail: dokvidsrda@ukr.net Код ЄДРПОУ 37395418

26.02.16 № 107-1054/30

на № _____ від _____

Голові постійної комісії Київської міської ради з питань власності Антонєнку Л. В.

Про продовження терміну дії договору

Шановний Леоніде Васильовичу!

Відповідно до Положення про оренду майна територіальної громади міста Києва, затвердженого рішенням Київської міської ради від 21.04.2015 № 415/1280 (далі – Положення) Святошинська районна в місті Києві державна адміністрація направляє пропозиції щодо внесення змін істотних умов договору оренди, а саме продовження терміну дії договору.

Просимо розглянути на черговому засіданні постійної комісії Київської міської ради з питань власності внесення змін істотних умов договору оренди, і, у разі погодження, доручити Святошинській районній в місті Києві державній адміністрації здійснити організаційно-правові дії відповідно до Положення.

Додаток: на 1 арк. в 1 прим.

Перший заступник голови С. Пилипчук

019972

Київська міська рада
ОТРИМАНО
03 БЕР 2016
Вх. _____

Кравченко
4500715

Київська міська рада
29.02.2016 № **08/3382**

Додаток
до листа Святошинської районної в
місті Києві державної адміністрації
від 26.02.16 № 209-1064/30

ПЕРЕЛІК
нежитлових приміщень, договір оренди яких пропонується продовжити на новий строк

№ п/п	Повна назва орендаря, його форма власності та форма фінансування	Адреса та характеристика об'єкта нерухомості / Розміщення на KYIVSMARTCITY	Призначення, характеристика об'єкта оренди та орендована площа, кв.м / Інформація про договір оренди ставка орендної плати грн за 1 кв. м	Ставка орендної плати у % / Оцінювач / Дата проведення незалежної оцінки / у грн. за 1 кв.м	Вартість об'єкта оренди / Місячна орендна плата без ПДВ у грн / Дата розрахунку орендної плати / Дата затвердження незалежної оцінки	Строк, на який продовжується договір оренди	Пропозиція:
1	2	3	4	5	6	7	8
ОРЕНДОДАВЕЦЬ – СВЯТОШИНСЬКА РАЙОННА В МІСТІ КИЄВІ ДЕРЖАВНА АДМІНІСТРАЦІЯ							
БАЛАНСОУТРИМУВАЧ – КОМУНАЛЬНЕ ПІДПРИЄМСТВО «КЕРУЮЧА КОМПАНІЯ З ОБСЛУГОВУВАННЯ ЖИТЛОВОГО ФОНДУ СВЯТОШИНСЬКОГО РАЙОНУ М. КИЄВА							
1.	ГРОМАДСЬКА ОРГАНІЗАЦІЯ «ФУТБОЛЬНИЙ КЛУБ «ЗІРКА» Форма власності - приватна Форма фінансування - госпрозрахункова.	ВУЛ. ГЕНЕРАЛА ВІТРУКА № 8 А, Святошинський район, ЖБк -3-поверховий Площа, кв.м – 1109,01 Об'єкт розміщений в Єдиній інформаційній системі (ЄІС) та на сайті KYIVSMARTCITY (http://re.kievcity.gov.ua/#/objects)	РОЗМІЩЕННЯ ГРОМАДСЬКОЇ ОРГАНІЗАЦІЇ НА ПЛОЩІ, ЩО НЕ ВИКОРИСТОВУЄТЬСЯ ДЛЯ ПРОВАДЖЕНЯЯ ПІДПРИЄМНИЦЬКОЇ ДІЯЛЬНОСТІ 1 поверх **Площа, кв.м – 62,0**	1 % 4 % ПП «Юреол» 31.01.2015	499790,0 186,75 1568,70 16.02.2016	2 роки 364 дні	**Надати дозвіл та укласти додаткову угоду.**
			Договір оренди від 06.10.2003 № 213, додаткова угода до договору від 27.02.2015 1,57 грн за 1 кв.м	28,31 грн за 1 кв. м	25.06.2015		

Начальник відділу з питань
майна комунальної власності

О. О. Кравченко

пк 11 08/283 16.03.2016

67.

УКРАЇНА

ШЕВЧЕНКІВСЬКА РАЙОННА В МІСТІ КИЄВІ ДЕРЖАВНА АДМІНІСТРАЦІЯ

вул. Богдана Хмельницького, 24, м. Київ, 01030, тел. (044) 226-23-52, тел./факс 235-51-29
E-mail: zag.viddil@shev.gov.ua, www.shev.gov.ua, код ЄДРПОУ 37405111

09.03.2016 № 109/01/25-1821

На № 08/718 *від* 16.02.2016

Київська міська рада
12.03.2016 № **283/29**

Київська міська рада
ОТРИМАНО
15 БЕР 2016
оригінал

Голові постійної комісії Київради
з питань власності
Антонєнку Л.В.

Шановний Леоніде Васильовичу!

На виконання доручення Постійної комісії Київради з питань власності від 16.02.2016 № 08/718 про приведення у відповідність до вимог протокольного доручення комісії в частині розміщення об'єкта в системі СМАРТ-СІТІ, Шевченківська районна в місті Києві державна адміністрація, повідомляє наступне.

Договір оренди від 27.10.2010 № 696/1 укладений між МГО «Галерея РА» та КП «Керуюча дирекція Шевченківського району м. Києва» на використання нежитлового приміщення загальною площею 216,4 кв. м на вул. Хмельницького Богдана, 32 літ. А включено до програмного комплексу єдиної інформаційної системи Департаменту комунальної власності м. Києва (копія картки на об'єкт нерухомого майна за адресою: вул. Хмельницького Богдана, 32 літ. А - додається).

Інформація про об'єкти на інформаційному порталі міста Києва www.smart.kievcity.gov.ua формується на основі 3 банків даних, зокрема в частині, що стосується майна комунальної власності – на основі програмного комплексу «Єдина інформаційна система».

Одночасно інформуємо, що для можливості відображення договорів оренди на інформаційному порталі міста Києва www.smart.kievcity.gov.ua необхідно внести зміни до програмного комплексу «Єдина інформаційна система», передбачивши в ньому відповідні колонки для заповнення такої інформації.

Враховуючи наведене, просимо повторно розглянути пропозиції щодо внесення змін до істотних умов договору оренди в частині продовження договору оренди МГО «Галерея РА» нежитлового приміщення загальною площею 216,4 кв. м на вул. Хмельницького Богдана, 32 літ. А, та включити

038941

питання до порядку денного чергового засідання постійної комісії Київради з питань власності.

Додаток:

1. Перелік нежитлових приміщень, до договорів оренди яких пропонується внести зміни – на 1 арк. в 1 прим.
2. Копія картки на об'єкт нерухомого майна за адресою: вул. Хмельницького Богдана, 32 літ. А – на 1 арк. в 1 прим.

З повагою

Голова О.Гаряга

Трегубенко Н.М.
Безотосна Л.Й.
235-53-56

до листа Постіної комісії
Київради з питань власності
№ 109/01/25 - 1821
від 09 . 03. 2016 р.

ПЕРЕЛІК
нежитлових приміщень, до істотних умов договорів оренди яких пропонується внести зміни

№ п/п	Повна назва орендаря, його форма власності та форма фінансування	Адреса та характеристика об'єкта нерухомості	Призначення, характеристика та площа об'єкта оренди Інформація про попередній договір оренди ставка орендної плати грн за 1 кв. м	Ставка орендної плати у % за 1 кв.м за міс. у грн	Місячна орендна плата у грн, без ПДВ Дата розрахунку орендної плати Дата проведення незалежної експертної оцінки Вартість об'єкта у грн Субєкт оцінічної діяльності	Строк, на який продовжується договір оренди	Пропозиція
1	2	3	4	5	6	7	8
ОРЕНДОДАВЕЦЬ – Шевченківська районна в місті Києві державна адміністрація (вказується повна назва організації, яка відповідно до Положення про оренду комунального майна територіальної громади міста Києва виступає орендодавцем)							
БАЛАНСОУТРИМУВАЧ – Комунальне підприємство «Керуюча компанія з обслуговування житлового фонду Шевченківського району м.Києва» (вказується назва організації, за якою закріплено на праві господарського відання або оперативного управління відповідне майно)							
1	2	3	4	5	6	7	8
1.	Молодіжна громадська організація «Галерея РА» Форма власності- приватна Форма фінансування- госпрозрахункова	вул. Б.Хмельницького, 32 літ. А Шевченківський район Житловий будинок – 6 - поверховий, Площа, кв.м – 7610,0	Громадська організація Підвал 20,0 196,0 Площа, кв.м - 216,4	1 4	10232,20 10.11.2015	2 роки 364 дні	Погодити
			Договір оренди від 27.10.2010 № 696/1 4326,26 грн/міс. 19,99 грн/кв.м	47,28	31.08.2015 3 291 700 ФОП Богатиренко І.О.		

*нарахування орендної плати проводити з урахуванням індексу інфляції за попередній період на дату заключення договору оренди

Начальник відділу з питань
майна комунальної власності

Трегубенко Н.М.

Безотосна Л.Й.235-53-56

КК 11

08/283
11.03.2016

68

УКРАЇНА
СОЛОМ'ЯНСЬКА РАЙОННА В МІСТІ КИЄВІ
ДЕРЖАВНА АДМІНІСТРАЦІЯ

просп. Повітрофлотський, 41, м. Київ, 03020, тел. (044) 2262088, факс (044) 2494629,
e-mail: zagal@solor.gov.ua, код ЄДРПОУ 37378937

10.03.2016 № 108-3605
на №_____ від _____

Голові постійної комісії
Київської міської ради
з питань власності
Антонєнку Л.В.

Шановний Леоніде Васильовичу!

Солом'янська районна в місті Києві державна адміністрація направляє пропозиції щодо внесення змін до істотних умов договорів оренди нежитлових приміщень, в частині продовження терміну дії договорів оренди на новий строк.

Додаток: на 2 арк. в 1 прим.

З повагою
Заступник голови О.Горпинченко

Київська міська рада
11.03.2016 № 08/3947

Бандура
Старцева
207-09-32

Додаток
до листа Соломянської районної
в місті Києві державної адміністрації
_____№ _____

Нежитлове приміщення територіальної громади міста Києва, договір оренди якого продовжується на новий строк

№ з/п	Повна назва орендаря, його форма власності та форма фінансування	Адреса та характеристика об'єкта нерухомості	Призначення, характеристика об'єкта оренди та орендована площа, кв.м.	Ставка орендної плати у %	Місячна орендна плата у грн (без ПДВ) (для погодинної оренди- орендна плата за 1 годину у грн)	Строк, на який продовжується договір оренди	Пропозиція
			Інформація про договір оренди Ставка орендної плати за 1 годину та за 1 кв.м у грн	у грн за 1 кв.м.	Дата розрахунку орендної плати Дата оцінки Вартість приміщення у грн. станом на 30.11.2015 (без ПДВ) Виконавець оцінки		
ОРЕНДОДАВЕЦЬ - СОЛОМ'ЯНСЬКА РАЙОННА В МІСТІ КИЄВІ ДЕРЖАВНА АДМІНІСТРАЦІЯ							
БАЛАНСОУТРИМУВАЧ – УПРАВЛІННЯ ОСВІТИ СОЛОМ'ЯНСЬКОЇ РАЙОННОЇ В МІСТІ КИЄВІ ДЕРЖАВНОЇ АДМІНІСТРАЦІЇ							
2	МОЛОДІЖНА ГРОМАДСЬКА ОРГАНІЗАЦІЯ «КЛУБ «КАННАГАРА» Форма власності – приватна, Форма фінансування – членські внески	СМОЛЕНСЬКА, № 4 Солом'янський район, НБ-4- поверховий, середня загальноосвітня школа № 74 Площа,кв.м-4736.00	РОЗМІЩЕННЯ ФІЗКУЛЬТУРНО-СПОРТИВНОГО ЗАКЛАДУ, ДІЯЛЬНІСТЬ ЯКОГО СПРЯМОВАНА НА ОРГАНІЗАЦІЮ ТА ПРОВЕДЕННЯ ЗАНЯТЬ РІЗНИМИ ВИДАМИ СПОРТУ (Айкідо) Підвал Площа, кв.м -349.60	3%	19,57 грн за годину (25 год. в тиждень) Пн. 5год. з 16:00 по 21:00 Вт. 5год. з 16:00 по 21:00 Ср. 5год. з 16:00 по 21:00 Чт. 5год. з 16:00 по 21:00 Пт. 5год. з 16:00 по 21:00	2 роки 364 дні (погодинно)	Надати дозвіл та укласти договір оренди

11

69

ВИКОНАВЧИЙ ОРГАН КИЇВСЬКОЇ МІСЬКОЇ РАДИ
(КИЇВСЬКА МІСЬКА ДЕРЖАВНА АДМІНІСТРАЦІЯ)

ДЕПАРТАМЕНТ КОМУНАЛЬНОЇ ВЛАСНОСТІ м. КИЄВА

01001, м.Київ, вул.Хрещатик, 10, тел/факс (044) 202-61-51 Call-центр (044) 15-51
E-mail: gukv@gukv.gov.ua Код ЄДРПОУ 19020407

26.02.2016 № 062/07/18-1966
на №_____ від _____

Постійна комісія Київської міської ради з питань власності

У Департаменті комунальної власності м. Києва опрацьовано звернення ТОВ «Український лікувально-діагностичний центр» щодо продовження терміну дії договору оренди № 1056 від 01.03.2013 на користування нежитловими приміщеннями загальною площею 28,60 кв.м на вул. Політехнічній, 25/29.

Просимо розглянути на черговому засіданні постійної комісії Київради з питань власності питання продовження договорів оренди нежитлових приміщень комунальної власності на новий термін, згідно з додатком, та доручити Департаменту комунальної власності м. Києва вчинити організаційно-правові дії відповідно до Положення про оренду майна територіальної громади міста Києва, затвердженого рішенням Київської міської ради від 21.04.2015 № 415/1280.

Додаток на 1 арк.

Заступник директора О. Шмуляр

Шалюта
Салюк 202-61-77
Спр.18
062/3594

Київська міська рада
26.02.2016 № **08/3358**

Додаток до листа Департаменту
комунальної власності м. Кива
від "26" 02. 2016 р.
№ 062/07/18-1966

ПЕРЕЛІК
суб'єктів господарювання (орендодавців), яким дозволяється продовжити дію договорів оренди нерухомого майна територіальної громади міста Києва

№ п/п	Повна назва орендаря, його форма власності та форма фінансування	Адреса та характеристика об'єкта нерухомості	Призначення, характеристика об'єкта оренди та орендована площа, кв.м / Інформація про договір оренди вартість орендної плати грн за 1 кв. м	Ставка орендної плати у % / у грн. за 1 кв.м	Місячна орендна плата у грн / Дата розрахунку орендної плати / Дата проведення оцінки / Вартість майна (за 1 кв.м) та суб'єкт оціночної діяльності	Строк дії договору оренди	Примітка
1	2	3	4	5	6	7	8
ОРЕНДОДАВЕЦЬ - ДЕПАРТАМЕНТ КОМУНАЛЬНОЇ ВЛАСНОСТІ М. КИЄВА ВИКОНАВЧОГО ОРГАНУ КИЇВСЬКОЇ МІСЬКОЇ РАДИ (КИЇВСЬКОЇ МІСЬКОЇ ДЕРЖАВНОЇ АДМІНІСТРАЦІЇ)							
БАЛАНСОУТРИМУВАЧ - КИЇВСЬКА МІСЬКА СТУДЕНТСЬКА ПОЛІКЛІНІКА							
1	ТОВАРИСТВО З ОБМЕЖЕНОЮ ВІДПОВІДАЛЬНІСТЮ "УКРАЇНСЬКИЙ ЛІКУВАЛЬНО-ДІАГНОСТИЧНИЙ ЦЕНТР" Форма власності - колективна Форма господарювання - госпрозрахункова	Політехнічна 25 /29 Солом'янський район, Нежилий будинок (капітальний), Поліклініка, Загальна площа 6999 кв.м.	Приватний заклад охорони здоров'я 1 поверх площа 28.60 кв.м.	10 %	5085.83 01.02.2016	2 роки 364 дні	Розміщено на порталі KyivSmartCity
			Договір оренди від 01.03.2013 № 1056, 80.13 грн за 1 кв.м	177.83	31.12.2015 610300.00 грн (21339.16 грн за 1 кв.м) СОД-ФО-П Чайка Н.О.		

Начальник відділу О.Шалюта

08/283
02.03.2016

70-77

УКРАЇНА

ДЕСНЯНСЬКА РАЙОННА В МІСТІ КИЄВІ
ДЕРЖАВНА АДМІНІСТРАЦІЯ

просп. Маяковського, 29, м. Київ, 02225, тел. (044) 515-77-75, факс 515-66-66
E-mail: desnyan@desn.gov.ua Код ЄДРПОУ 37415088

29.02.16 № 1021/53/26-1665

Голові постійної комісії Київської міської ради з питань власності Антонєнку Л. В.

Шановний Леоніде Васильовичу!

Відповідно до Положення про оренду майна територіальної громади міста Києва, затвердженого рішенням Київської міської ради від 21.04.2015 № 415/1280, Деснянська районна в місті Києві державна адміністрація звертається з проханням розглянути на черговому засіданні постійної комісії Київської міської ради з питань власності питання щодо продовження договорів оренди про передачу нежитлових приміщень комунальної власності територіальної громади міста Києва в оренду терміном на 2 роки 364 дні згідно з переліком, що додається.

Додаток: - перелік нежитлових приміщень, договори оренди по яких пропонується продовжити з ПАТ «Державний ощадний банк України» (всього 10 позицій) на 4 арк. в 1 прим.

З повагою

Заступник голови І. Алєксєєнко

Київська міська рада
29.02.2016 № 08/3454

Сердюк
Дуда 546 20 71

Перелік нежитлових приміщень комунальної власності територіальної громади міста Києва, що передані до сфери управління Деснянської районної в місті Києві державної адміністрації, договори по яких пропонується продовжити на новий строк

№ з/п	Повна назва орендаря його форма власності та форма фінансування	Адреса та характеристика об'єкта нерухомості	Призначення, характеристика об'єкта оренди та орендована площа, кв.м	Ставка орендної плати у %	Місячна/тижнева орендна плата у грн.	Строк, на який укладається договір оренди	Пропо-зиція
					Інформація про оцінювача, вартість об'єкта оренди, грн.		
			Інформація про договір оренди, ставка орендної плати грн за 1 кв.м/годину	у грн. за 1 кв. м/ 1 год.	Дата розрахунку орендної плати		
					Дата затвердження акта оцінки		
1	2	3	4	5	6	7	8
ОРЕНДОДАВЕЦЬ – ДЕСНЯНСЬКА РАЙОННА В МІСТІ КИЄВІ ДЕРЖАВНА АДМІНІСТРАЦІЯ							
БАЛАНСОУТРИМУВАЧ – КОМУНАЛЬНЕ ПІДПРИЄМСТВО «ВАТУТІНСЬКІНВЕСТБУД»							
70	ПУБЛІЧНЕ АКЦІОНЕРНЕ ТОВАРИСТВО «ДЕРЖАВНИЙ ОЩАДНИЙ БАНК УКРАЇНИ» Форма власності – державна Форма фінансування – госпрозрахункова	вул. Ніколаєва Архітектора, 7, Деснянський район НБк – 2-поверховий Площа, кв.м – 127,20	РОЗМІЩЕННЯ БАНКІВ площа кв. м – 33,80 РОЗМІЩЕННЯ ВІДДІЛЕННЯ БАНКУ НА ПЛОЩІ, ЩО ВИКОРИСТОВУЄТЬСЯ ДЛЯ ЗДІЙСНЕННЯ ПЛАТЕЖІВ ЗА ЖИТЛОВО-КОМУНАЛЬНІ ПОСЛУГИ площа кв. м – 93,40 1 поверх Площа, кв. м – 127,20	40 % 5 %	24780,06 ТОВ «Укрспецесперт», 2 079 400,00 19.02.2016	2 роки 364 дні	
			Договір оренди від 28.09.2012 № 198-1006, 38,60 грн	194,81	15.10.2015		
71	ПУБЛІЧНЕ АКЦІОНЕРНЕ ТОВАРИСТВО «ДЕРЖАВНИЙ	вул. Закревського Миколи, 87, Деснянський район	РОЗМІЩЕННЯ БАНКІВ площа кв. м – 66,20	40 % 5 %	41299,20	2 роки 364 дні	

	ОЩАДНИЙ БАНК УКРАЇНИ» Форма власності – державна Форма фінансування – госпрозрахункова	НБк – 1-поверховий Площа, кв.м – 526,30	РОЗМІЩЕННЯ ВІДДІЛЕННЯ БАНКУ НА ПЛОЩІ, ЩО ВИКОРИСТОВУЄТЬСЯ ДЛЯ ЗДІЙСНЕННЯ ПЛАТЕЖІВ ЗА ЖИТЛОВО-КОМУНАЛЬНІ ПОСЛУГИ площа кв. м – 84,20 1 поверх. Площа, кв. м – 150,40		ТОВ «Укрспецесперт», 2 428 700,00 19.02.2016		
			Договір оренди від 28.09.2012 № 202-1402, 36,84 грн	274,60	15.10.2015		
72	ПУБЛІЧНЕ АКЦІОНЕРНЕ ТОВАРИСТВО «ДЕРЖАВНИЙ ОЩАДНИЙ БАНК УКРАЇНИ» Форма власності – державна Форма фінансування – госпрозрахункова	вул. Закревського Миколи, 75/2, Деснянський район НБк – 1-поверховий Площа, кв.м – 526,30	РОЗМІЩЕННЯ БАНКІВ площа кв. м – 65,30 РОЗМІЩЕННЯ ВІДДІЛЕННЯ БАНКУ НА ПЛОЩІ, ЩО ВИКОРИСТОВУЄТЬСЯ ДЛЯ ЗДІЙСНЕННЯ ПЛАТЕЖІВ ЗА ЖИТЛОВО-КОМУНАЛЬНІ ПОСЛУГИ площа кв. м – 84,20 1 поверх. Площа, кв. м – 149,50	40 % 5 %	40815,85 ТОВ «Укрспецесперт», 2 414 200,00 19.02.2016	2 роки 364 дні	
			Договір оренди від 28.09.2012 № 204-1507, 36,60 грн	273,01	15.10.2015		
73	ПУБЛІЧНЕ АКЦІОНЕРНЕ ТОВАРИСТВО «ДЕРЖАВНИЙ ОЩАДНИЙ БАНК УКРАЇНИ» Форма власності – державна Форма фінансування – госпрозрахункова	вул. Закревського Миколи, 47, Деснянський район НБк – 2-поверховий Площа, кв.м – 1200,40	РОЗМІЩЕННЯ БАНКІВ площа кв. м – 31,70 РОЗМІЩЕННЯ ВІДДІЛЕННЯ БАНКУ НА ПЛОЩІ, ЩО ВИКОРИСТОВУЄТЬСЯ ДЛЯ ЗДІЙСНЕННЯ ПЛАТЕЖІВ ЗА ЖИТЛОВО-КОМУНАЛЬНІ ПОСЛУГИ площа кв. м – 87,00 1 поверх. Площа, кв. м – 118,70	40 % 5 %	23170,56 ТОВ «Укрспецесперт», 1 938 000,00 19.02.2016	2 роки 364 дні	
			Договір оренди від 28.09.2012 № 197-0817, 33,99 грн	195,20	15.10.2015		
74	ПУБЛІЧНЕ АКЦІОНЕРНЕ ТОВАРИСТВО «ДЕРЖАВНИЙ	вул. Закревського Миколи, 21, Деснянський район	РОЗМІЩЕННЯ БАНКІВ площа кв. м – 42,40	40 % 5 %	29714,70	2 роки 364 дні	

	ОЩАДНИЙ БАНК УКРАЇНИ» Форма власності – державна Форма фінансування – госпрозрахункова	НБк – 2-поверховий Площа, кв.м – 135,80	РОЗМІЩЕННЯ ВІДДІЛЕННЯ БАНКУ НА ПЛОЩІ, ЩО ВИКОРИСТОВУЄТЬСЯ ДЛЯ ЗДІЙСНЕННЯ ПЛАТЕЖІВ ЗА ЖИТЛОВО-КОМУНАЛЬНІ ПОСЛУГИ площа кв. м – 93,40 1 поверх. Площа, кв. м – 135,80		ТОВ «Укрспецесперт», 2 238 700,00 19.02.2016		
			Договір оренди від 28.09.2012 № 196-0718, 35,56 грн	218,81	15.10.2015		
					ТОВ «Укрспецесперт», 4 308 800,00 19.02.2016		
			Договір оренди від 28.09.2012 № 199-1118, 35,80 грн	329,12	15.10.2015		
75	ПУБЛІЧНЕ АКЦІОНЕРНЕ ТОВАРИСТВО «ДЕРЖАВНИЙ ОЩАДНИЙ БАНК УКРАЇНИ» Форма власності – державна Форма фінансування – госпрозрахункова	просп. Маяковського Володимира, 60/10, Деснянський район НБк – 1-поверховий Площа, кв.м – 911,80	РОЗМІЩЕННЯ БАНКІВ площа кв. м – 63,70 РОЗМІЩЕННЯ ВІДДІЛЕННЯ БАНКУ НА ПЛОЩІ, ЩО ВИКОРИСТОВУЄТЬСЯ ДЛЯ ЗДІЙСНЕННЯ ПЛАТЕЖІВ ЗА ЖИТЛОВО-КОМУНАЛЬНІ ПОСЛУГИ площа кв. м – 84,20 1 поверх. Площа, кв. м – 147,90	40 % 5 %	39687,04 ТОВ «Укрспецесперт», 2 372 400,00 19.02.2016	2 роки 364 дні	
			Договір оренди від 28.09.2012 № 202-1402, 37,64 грн	268,34	15.10.2015		
76	ПУБЛІЧНЕ АКЦІОНЕРНЕ ТОВАРИСТВО «ДЕРЖАВНИЙ ОЩАДНИЙ БАНК УКРАЇНИ» Форма власності – державна	просп. Маяковського Володимира, 63/12, Деснянський район НБк – 1-поверховий Площа, кв.м – 152,90	РОЗМІЩЕННЯ БАНКІВ площа кв. м – 68,70 РОЗМІЩЕННЯ ВІДДІЛЕННЯ БАНКУ НА ПЛОЩІ, ЩО ВИКОРИСТОВУЄТЬСЯ ДЛЯ ЗДІЙСНЕННЯ ПЛАТЕЖІВ ЗА	40 % 5 %	42360,42 ТОВ «Укрспецесперт», 2 452 600,00	2 роки 364 дні	

	Форма фінансування – госпрозрахункова		ЖИТЛОВО-КОМУНАЛЬНІ ПОСЛУГИ площа кв. м – 84,20 1 поверх. Площа, кв. м – 152,90		19.02.2016		
			Договір оренди від 28.09.2012 № 201-1319, 39,47 грн	277,05	15.10.2015		
77	ПУБЛІЧНЕ АКЦІОНЕРНЕ ТОВАРИСТВО «ДЕРЖАВНИЙ ОЩАДНИЙ БАНК УКРАЇНИ» Форма власності – державна Форма фінансування – госпрозрахункова	вул. Бальзака Оноре де, 66, Деснянський район НБк – 1-поверховий Площа, кв.м – 1006,40	РОЗМІЩЕННЯ БАНКІВ площа кв. м – 47,10 РОЗМІЩЕННЯ ВІДДІЛЕННЯ БАНКУ НА ПЛОЩІ, ЩО ВИКОРИСТОВУЄТЬСЯ ДЛЯ ЗДІЙСНЕННЯ ПЛАТЕЖІВ ЗА ЖИТЛОВО-КОМУНАЛЬНІ ПОСЛУГИ площа кв. м – 83,30 1 поверх. Площа, кв. м – 130,40	40 % 5 %	30564,54 ТОВ «Укрспецесперт», 2 079 000,00 19.02.2016	2 роки 364 дні	
			Договір оренди від 28.09.2012 № 200-1312, 37,69 грн	234,39	15.10.2015		
					ТОВ «Укрспецесперт», 2 075 400,00 19.02.2016		
			Договір оренди від 28.09.2012 № 200-1312, 37,69 грн	198,81	15.10.2015		

04.03.2016
78

ВИКОНАВЧИЙ ОРГАН КИЇВСЬКОЇ МІСЬКОЇ РАДИ
(КИЇВСЬКА МІСЬКА ДЕРЖАВНА АДМІНІСТРАЦІЯ)

ДЕПАРТАМЕНТ КОМУНАЛЬНОЇ ВЛАСНОСТІ м. КИЄВА

01001, м.Київ, вул.Хрещатик, 10, тел./факс (044) 202-61-51 Call-центр (044) 15-51
E-mail: gukv@gukv.gov.ua Код ЄДРПОУ 19020407

02 .03. 2016 № 062/07/20- 2164
на №_____ від _____

Постійна комісія Київської міської ради з питань власності

До Департаменту комунальної власності м. Києва надійшло звернення та пакети документів суб'єктів господарювання щодо продовження термінів дії договорів оренди нежитлових приміщень.

Просимо розглянути та погодити на черговому засіданні постійної комісії Київської міської ради з питань власності питання щодо продовження термінів дії договорів оренди згідно з переліком, що додається, та, у разі погодження, доручити Департаменту комунальної власності м. Києва видати відповідний розпорядчий документ щодо зміни істотних умов договорів оренди та укласти відповідні додаткові договори.

Додаток: на 2 арк.

Заступник директора О.Шмуляр

Шалюта О.Ф.
Демірська 202-61-76

Київська міська рада
03.03.2016 № **08/3640**

ПЕРЕЛІК
суб'єктів господарювання (орендарів), яким дозволяється продовжити дію договорів оренди нерухомого майна територіальної громади міста Києва

№ п/п	Повна назва орендаря, його форма власності та форма фінансування	Адреса та характеристика об'єкта нерухомості	Призначення, характеристика об'єкта оренди та орендована площа, кв.м Інформація про договір оренди вартість орендної плати грн за 1 кв. м	Ставка орендної плати у % у грн. за 1 кв.м	Місячна орендна плата у грн без ПДВ Дата розрахунку орендної плати Дата проведення незалежної експертної оцінки Вартість майна (в т.ч. за 1 кв.м) та суб'єкт оціночної діяльності	Термін дії договору оренди	Пропозиції :	Примітка
1	2	3	4	5	6	7	8	9
ОРЕНДОДАВЕЦЬ - ДЕПАРТАМЕНТ КОМУНАЛЬНОЇ ВЛАСНОСТІ М. КИЄВА ВИКОНАВЧОГО ОРГАНУ КИЇВСЬКОЇ МІСЬКОЇ РАДИ (КИЇВСЬКОЇ МІСЬКОЇ ДЕРЖАВНОЇ АДМІНІСТРАЦІЇ)								
БАЛАНСОУТРИМУВАЧ - КП "КИЇВЖИТЛОСПЕЦЕКСПЛУАТАЦІЯ"								
78	ПОВНЕ ТОВАРИСТВО "ЧЕСНИЙ ЛОМБАРД, ТОВ «МАСТ» І КОМПАНІЯ" Форма власності - приватна Форма господарювання - госпрозрахункова	Пушиної Феодори 23 -25 Літ А Святошинський район, Нежиле приміщення, Адміністративне, Загальна площа 290,3 кв.м.	Ломбард 1 поверх площа 20,00 кв.м.	40 %	14 461,33 31.12.2015	2 роки 364 дні	Погодити	Розміщено на порталі KievSmartcity
			Договір оренди від 14.02.2013 № 1036, 191,22 грн. за 1 кв.м.	723,07	31.12.2015 433 840,00 (21692,00) СОД – ФО-П Чебаков О.І.			

79

УКРАЇНА
ПЕЧЕРСЬКА РАЙОННА В МІСТІ КИЄВІ ДЕРЖАВНА АДМІНІСТРАЦІЯ

вул. Суворова, 15, м. Київ, 01010, тел. (044) 280-89-12. факс (044) 280-40-96
e-mail: letter@pechrda.gov.ua, web-сайт: pechersk.kievcity.gov.ua, код ЄДРПОУ 37401206

17.02.2016 № 105/01-395/В-04

На № _____ від _____

Голові постійної комісії Київради з питань власності
Антонєнку Л. В.

Шановний Леоніде Васильовичу!

До Печерської районної в місті Києві державної адміністрації звернулись юридичні та фізичні особи, які є орендарями нежитлових приміщень комунальної власності територіальної громади міста Києва, переданих до сфери управління Печерської районної в місті Києві державної адміністрації, з проханням продовжити термін дії договорів оренди нежилих приміщень, які вони орендують.

Печерською райдержадміністрацією разом з КП «Керуюча компанія з обслуговування житлового фонду Печерського району» підготовлений та відпрацьований перелік юридичних осіб, з якими Печерській районній в місті Києві державній адміністрації надано дозвіл на продовження терміну дії договорів оренди нежилих приміщень, що належать до комунальної власності територіальної громади міста Києва.

За інформацією КП «Керуюча компанія з обслуговування житлового фонду Печерського району м. Києва» у зазначених орендарів відсутня заборгованість з орендної плати.

Враховуючи викладене, просимо Вас погодити перелік юридичних та фізичних осіб, яким пропонується продовжити термін дії договорів оренди, згідно з додатком до листа, та винести його на розгляд постійної комісії Київради з питань власності.

Додаток: 1 перелік на 2 арк.

З повагою

Виконуючий обов'язки першого заступника голови

В. Попов

Литвинова 280-15-39

Київська міська рада
22.02.2016 № 08/2878

2.	ТОВ «САКС» Форма власності – приватна Форма фінансування – госпрозрахункова	ВУЛ. БОГОМОЛЬЦЯ, 7/14 Печерський район, цегляний - 5 поверховий, Площа, кв. м. – 22217,00	ПОБУТОВЕ ОБСЛУГОВУВАННЯ НАСЕЛЕННЯ Підвал Площа, кв. м – 53,60	53,60кв.м. – 5%	5255,81 грн. 1244225,00 грн. 01.02.2016	2 роки 364 дні	Погодити продовження договору оренди. Оцінка виготовлена ФОП Аджиєв Т.М.
			Договір оренди № 627/602 від 07.09.2010 р., з подовженням від 30.04.2012 р.- 47,98 грн. за кв. м	98,06 грн за 1 кв. м.	05.02.2016/ 05.08.2016		

В.о. директора Комунального підприємства
«Керуюча компанія з обслуговування
житлового фонду Печерського району м. Києва»

С. Лавриненко

Виконавець:
Копа Володимир Олексійович
Мурашкін Олексій Миколайович
Тітовський Ігор Дмитрович 280-10-14
Руссу Артем Юрійович
Гайструк Тіна Миколаївна

04.03.2016

80

ВИКОНАВЧИЙ ОРГАН КИЇВСЬКОЇ МІСЬКОЇ РАДИ
(КИЇВСЬКА МІСЬКА ДЕРЖАВНА АДМІНІСТРАЦІЯ)

ДЕПАРТАМЕНТ КОМУНАЛЬНОЇ ВЛАСНОСТІ м. КИЄВА

01001, м.Київ, вул.Хрещатик, 10, тел./факс (044) 202-61-51 Call-центр (044) 15-51
E-mail: guky@gukv.gov.ua Код ЄДРПОУ 19020407

02.03.2016 № 062/07/20-2164
на № _____ *від* _____

Постійна комісія Київської міської ради з питань власності

До Департаменту комунальної власності м. Києва надійшло звернення та пакети документів суб'єктів господарювання щодо продовження термінів дії договорів оренди нежитлових приміщень.

Просимо розглянути та погодити на черговому засіданні постійної комісії Київської міської ради з питань власності питання щодо продовження термінів дії договорів оренди згідно з переліком, що додається, та, у разі погодження, доручити Департаменту комунальної власності м. Києва видати відповідний розпорядчий документ щодо зміни істотних умов договорів оренди та укласти відповідні додаткові договори.

Додаток: на 2 арк.

Заступник директора О.Шмуляр

Шалюта О.Ф.
Демірська 202-61-76

Київська міська рада
03.03.2016 № **08/3640**

80 Перелік суб'єктів господарювання (орендарів), яким дозволяється продовжити дію договорів оренди нерухомого майна територіальної громади міста Києва

№ п/п	Повна назва орендаря, його форма власності та форма фінансування	Адреса та характеристика об'єкта нерухомості	Призначення, характеристика об'єкта оренди та орендована площа, кв.м Інформація про договір оренди вартість орендної плати грн за 1 кв. м	Ставка орендної плати у % у грн. за 1 кв.м	Місячна орендна плата у грн без ПДВ Дата розрахунку орендної плати Дата проведення незалежної експертної оцінки Вартість майна (в т.ч. за 1 кв.м) та суб'єкт оціночної діяльності	Термін дії договору оренди	Пропозиції :	Примітка
1	2	3	4	5	6	7	8	9
ОРЕНДОДАВЕЦЬ - ДЕПАРТАМЕНТ КОМУНАЛЬНОЇ ВЛАСНОСТІ М. КИЄВА ВИКОНАВЧОГО ОРГАНУ КИЇВСЬКОЇ МІСЬКОЇ РАДИ (КИЇВСЬКОЇ МІСЬКОЇ ДЕРЖАВНОЇ АДМІНІСТРАЦІЇ)								
БАЛАНСОУТРИМУВАЧ - КП "КИЇВЖИТЛОСПЕЦЕКСПЛУАТАЦІЯ"								
80	ФІЗИЧНА ОСОБА-ПІДПРИЄМЕЦЬ ПЕТРЕНКО ВОЛОДИМИР ВОЛОДИМИРОВИЧ Форма власності - приватна Форма господарювання - госпрозрахункова	Будищанська 7 Літер А Деснянський район, Нежиле приміщення, Адміністративне, Загальна площа 1809,9 кв.м.	Суб'єкт господарювання, що здійснює побутове обслуговування населення 1 поверх площа 25,00 кв.м.	5%	1988,54 31.12.2015	2 роки 364 дні	Погодити	Розміщено на порталі KievSmartcity
			Договір оренди від 20.05.2013 № 1168, 32,60грн. за 1 кв.м.	79,54	31.12.2015 477 250,00 (19090,00) СОД – ФО-П Чебаков О.І.			

08/283
04.03.2016
81

УКРАЇНА
ДНІПРОВСЬКА РАЙОННА В МІСТІ КИЄВІ
ДЕРЖАВНА АДМІНІСТРАЦІЯ

бульвар Праці, 1/1, м. Київ, 02094, тел.: (044)559-10-73, тел./факс: (044)559-58-33
E-mail: genoff2@dnipr.gov.ua, www.dnipr.kievcity.gov.ua, код ЄДРПОУ 37203257

02.03.16 № 1544/26/4/103

На _____ від _____

Київська міська рада
03.03.2016 № **08/3650**

Голові постійної комісії Київської міської ради з питань власності
Антонєнку Л. В.

Генеральному директору комунального підприємства «Фармація»
Світлому Р. В.

Директору КНП «КДЦ Дніпровського району м. Києва»
Седченко І. В.

Про подовження строку дії
договору оренди

Шановний Леоніде Васильовичу!

Відповідно до Положення про оренду майна територіальної громади міста Києва, затвердженого рішенням Київської міської ради від 21.04.2015 № 415/1280 (далі – Положення), вирішення питання щодо зміни істотних умов договорів оренди нерухомого майна комунальної власності територіальної громади міста Києва належить виключно до компетенції постійної комісії Київської міської ради з питань власності.

Просимо винести на розгляд постійної комісії Київської міської ради з питань власності пропозиції щодо подовження терміну дії договору оренди нежитлових приміщень, переданих до сфери управління Дніпровської районної в місті Києві державної адміністрації (додаються).

Окремо зазначаємо, що інформацію щодо зазначеного в додатку нежитлового приміщення відображено в єдиній інформаційній системі Департаменту комунальної власності м. Києва.

Додаток: на 1 арк. в 1 прим.

З повагою

В. о. першого заступника голови В. Сушінець

Майоров
Бородько 296-65-57

000300

Додаток до листа від 02.03.16 № 1544/26/4406

Нежитлові приміщення комунальної власності територіальної громади міста Києва, переданих до сфери управління Дніпровської районної в міста Києві державної адміністрації, щодо яких пропонується продовжити строк дії договору оренди

№ п/п	Повна назва орендаря, його форма власності та форма фінансування	Адреса та характеристика об'єкта нерухомості	Призначення, характеристика об'єкта оренди та орендована площа, кв. м	Ставка орендної плати у %	Місячна орендна плата у грн.	Строк, на який продовжується договір оренди	Пропозиція
			Інформація про договір оренди		Дата розрахунку орендної плати		
		Інформаційна система управління майном територіальної громади міста Києва	ставка орендної плати грн. за 1 кв. м	у грн. за 1 кв. м	Дата проведення незалежної експертної оцінки		
					Вартість об'єкта оренди, грн..		
					Суб'єкт оціночної діяльності		
ОРЕНДОДАВЕЦЬ – ДНІПРОВСЬКА РАЙОННА В МІСТІ КИЄВІ ДЕРЖАВНА АДМІНІСТРАЦІЯ							
БАЛАНСОУТРИМУВАЧ – КОМУНАЛЬНЕ НЕКОМЕРЦІЙНЕ ПІДПРИЄМСТВО «КОНСУЛЬТАТИВНО-ДІАГНОСТИЧНИЙ ЦЕНТР ДНІПРОВСЬКОГО РАЙОНУ М. КИЄВА»							
1.	КОМУНАЛЬНЕ ПІДПРИЄМСТВО «ФАРМАЦІЯ» Форма власності – комунальна Форма фінансування – госпрозрахункова	ЛУНАЧАРСЬКОГО ВУЛ., 5 Дніпровський район, НБк – 7-поверховий, Лікувальний, Площа, кв. м – 11355,00	РОЗМІЩЕННЯ АПТЕКИ, ЩО РЕАЛІЗУЄ ГОТОВІ ЛІКИ 1 поверх Площа, кв. м – 18,00	12 %	4191,20	2 роки 364 дні	Укласти додаткову угоду
		Інформацію відображено в єдиній інформаційній системі Департаменту комунальної власності м. Києва	Договір № 309 від 10.03.2010, додаткова угода від 19.02.2014 № 309/8-1 діє до 06.03.2016		26.02.2016		
			30,56 за 1 кв. м	232,84 за 1 кв. м	30.11.2015		
					419120,00		
					ТОВ «Експерт-Альянс»		

Начальник відділу з питань оренди та майна комунальної власності **В. Майоров**

82-85

ВИКОНАВЧИЙ ОРГАН КИЇВСЬКОЇ МІСЬКОЇ РАДИ
(КИЇВСЬКА МІСЬКА ДЕРЖАВНА АДМІНІСТРАЦІЯ)

ДЕПАРТАМЕНТ КОМУНАЛЬНОЇ ВЛАСНОСТІ м. КИЄВА

01001, м.Київ, вул.Хрещатик, 10, тел. (044) 202-61-51, Call-центр (044) 15-51
E-mail: gukv@gukv.gov.ua Код ЄДРПОУ 19020407

25.02.2016 № 062/07/20-1926
на №_____ від _____

Постійна комісія Київради з питань власності

У Департаменті комунальної власності м. Києва розглянуті звернення суб'єктів господарювання щодо продовження терміну дії договорів оренди майна територіальної громади міста Києва.

Просимо розглянути на черговому засіданні постійної комісії Київської міської ради з питань власності питання щодо погодження укладання договорів оренди в новій редакції згідно з переліком, що додається, та у разі погодження доручити Департаменту комунальної власності м. Києва видати відповідні розпорядчі документи щодо зміни істотних умов договорів оренди, шляхом укладання договорів оренди в новій редакції.

Заступник директора О. Шмуляр

Шалюта
Нагорняк 202-61-76

Київська міська рада
25.02.2016 № **08/3261**

82-85

аркуш 2

Перелік
суб'єктів господарювання (орендодавців), яким дозволяється продовжити дію договорів оренди нерухомого майна територіальної громади міста Києва

№ п/п	Повна назва орендаря, його форма власності та форма фінансування	Адреса та характеристика об'єкта нерухомості	Призначення, характеристика об'єкта оренди та орендована площа, кв.м Інформація про договір оренди вартість орендної плати грн за 1 кв. м за лютий 2016	Ставка орендної плати у % у грн. за 1 кв.м	Місячна орендна плата у грн Дата розрахунку орендної плати Дата проведення оцінки Вартість майна та суб'єкт оціночної діяльності	Строк дії договору оренди	Ухвалили	Примітка
1	2	3	4	5	6	7	8	9
ОРЕНДОДАВЕЦЬ - ДЕПАРТАМЕНТ КОМУНАЛЬНОЇ ВЛАСНОСТІ М. КИЄВА ВИКОНАВЧОГО ОРГАНУ КИЇВСЬКОЇ МІСЬКОЇ РАДИ (КИЇВСЬКОЇ МІСЬКОЇ ДЕРЖАВНОЇ АДМІНІСТРАЦІЇ)								
БАЛАНСОУТРИМУВАЧ - КП "КИЇВСЬКИЙ МЕТРОПОЛІТЕН"								
82	ФІЗИЧНА ОСОБА-ПІДПРИЄМЕЦЬ ДАДАШОВ РАФІГ АЗИЗАГ ОГЛИ Форма власності - приватна Форма господарювання - госпрозрахункова	Станція метро "Лісова" б/н Деснянський район, Споруда, Наземна станція, Загальна площа 6357,6 кв.м.	розміщення на території метрополітену змішаної торгівлі продовольчими та непродовольчими товарами приміщення вестибюлю №2 площа 13,00 кв.м.	50 %	28417,57 01.02.2016	2 роки 364 дні	Погодити	Внесено до ЄІС, але не відображено на порталі KyivSmartCity
			Договір оренди від 15.10.2011 № 226-У(Ор)-11, 241,64 грн. за 1 кв.м.	2185,96	31.10.2015 664000,00 грн 51076,93 грн 1 кв. м ФО-П Работська К. В.			

83	ФІЗИЧНА ОСОБА-ПІДПРИЄМЕЦЬ БІЛЬКЕВИЧ ЄВГЕН ЛЕОНІДОВИЧ Форма власності - приватна Форма господарювання - госпрозрахункова	Станція метро "Оболонь" б/н Оболонський район, Споруда, Підземна станція, Загальна площа 9177 кв.м.	розміщення на території метрополітену змішаної торгівлі продовольчими та непродовольчими товарами приміщення вестибюлю №1 площа 6,91 кв.м.	50 %	13181,63 01.02.2016	2 роки 364 дні	Погодити	Розміщенно на порталі KievSmartcity
			Договір оренди від 03.05.2012 № 227, 489,46 грн. за 1 кв.м.	1907,62	31.10.2015 308000,0 грн 44573,08 грн 1 кв. м ФО-П Работська К. В.			
84	ФІЗИЧНА ОСОБА - ПІДПРИЄМЕЦЬ БІЛЕНКО ЄВГЕНІЯ ВАЛЕРІЇВНА Форма власності - приватна Форма господарювання - госпрозрахункова	Станція метро "Академмістечко" б/н Святошинський район, Споруда, Підземна станція, Загальна площа 10682 кв.м.	розміщення на території метрополітену змішаної торгівлі продовольчими та непродовольчими товарами приміщення переходу вестибюлю № 1 площа 5,80 кв.м.	50 %	11362,32 01.02.2016	2 роки 364 дні	Погодити	Розміщенно на порталі KievSmartcity
			Договір оренди від 07.07.2012 № 483, 494,53 грн. за 1 кв.м.	1959,02	30.11.2015 270800,0 грн 46689,66 грн 1 кв. м ФО-П Работська К. В. 01.02.2016			
			Договір оренди від 19.07.2012 № 507, 259,33 грн. за 1 кв.м.	3108,35	31.10.2015 646400,0 грн. 72629,21 грн 1 кв. м ФО-П Работська К. В. 01.02.2016			

			Договір оренди від 15.10.2011 № 228-У(ОР)-11, грн. за 1 кв.м.	2337,93	31.10.2016 410800,0 грн. 54627,66 грн 1 кв. м ФО-П Работська К. В.			
85	ФІЗИЧНА ОСОБА - ПІДПРИЄМЕЦЬ ДУБІНЯК ЛЕОНТІЙ ОЛЕКСАНДРОВИЧ Форма власності - приватна Форма господарювання - госпрозрахункова	Станція метро "Мінська" б/н Оболонський район, Споруда, Підземна станція, Загальна площа 9734 кв.м.	розміщення на території метрополітену змішаної торгівлі продовольчими та непродовольчими товарами приімщення переходу площа 6,75 кв.м.	50 %	13006,16 01.02.2016	2 роки 364 дні	Погодити	Розміщенно на порталі KievSmartcity
			Договір оренди від 19.07.2012 №.509, 522,35 грн. за 1 кв.м.	1926,84	31.10.2015 1264300,0 грн 45153,57 грн 1 кв. м ФО-П Работська К. В 1264300 грн 45153,57 грн 1 кв. м ФО-П Работська К. В			

86.

УКРАЇНА
СОЛОМ'ЯНСЬКА РАЙОННА В МІСТІ КИЄВІ
ДЕРЖАВНА АДМІНІСТРАЦІЯ
просп. Повітрофлотський, 41, м. Київ, 03020, тел. (044) 2262088, факс (044) 2494629,
e-mail: zagal@solor.gov.ua, код ЄДРПОУ 37378937

18.02.2016 №108-2545

на № _____ від _____

Голові постійної комісії
Київської міської ради
з питань власності
Антонєнку Л.В.

Шановний Леоніде Васильовичу!

Солом'янська районна в місті Києві державна адміністрація направляє пропозицію щодо внесення змін до істотних умов договору оренди нежитлового приміщення у будинку № 27 на вул. А.Головка, загальною площею 83,80 кв.м, в частині продовження терміну дії договору оренди, на новий строк (2 роки 364 дні).

Додаток: на 1 арк. в 1 прим.

З повагою
Заступник голови О. Горпинченко

Бандура
Яковлєва
207-09-32

Київська міська рада
19.02.2016 № **08/2801**

Додаток
до листа Солом'янської
районної в місті Києві державної адміністрації
від "18" 02 2016 р. № 108-2545

Нежитлове приміщення територіальної громади міста Києва, договір оренди якого продовжується на новий строк

№ п/п	Повна назва орендаря, його форма власності та форма фінансування	Адреса та характеристика об'єкта нерухомості	Призначення, характеристика об'єкта оренди та орендована площа, кв.м Інформація про договір оренди Ставка орендної плати за 1 кв. м у грн	Ставка орендної плати у % у грн за 1 кв.м	Місячна орендна плата у грн (без ПДВ) Дата розрахунку орендної плати Дата оцінки Вартість приміщення у грн Виконавець оцінки	Строк, на який продовжується договір оренди	Пропозиція:
1	2	3	4	5	6	7	8
ОРЕНДОДАВЕЦЬ – СОЛОМ'ЯНСЬКА РАЙОННА В МІСТІ КИЄВІ ДЕРЖАВНА АДМІНІСТРАЦІЯ							
БАЛАНСОУТРИМУВАЧ –КОМУНАЛЬНЕ ПІДПРИЄМСТВО "КЕРУЮЧА КОМПАНІЯ З ОБСЛУГОВУВАННЯ ЖИТЛОВОГО ФОНДУ СОЛОМ'ЯНСЬКОГО РАЙОНУ М. КИЄВА"							
1.	ТОВАРИСТВО З ОБМЕЖЕНОЮ ВІДПОВІДАЛЬНІСТЮ "СМП НАДІЯ" Форма власності - приватна Форма фінансування - госпрозрахункова	ВУЛ. А..ГОЛОВКА, 27 Солом'янський район, ЖБк- 5-поверховий, адміністративне, підвал Площа, кв.м –83.80	РОЗМІЩЕННЯ СКЛАДІВ (76,90 КВ.М) РОЗМІЩЕННЯ ОФІСНИХ ПРИМІЩЕНЬ (6,90 КВ.М) підвал Площа, кв.м -83.80	8% 15%	7468,78	2 роки 364 дні	Надати дозвіл та укласти договір оренди
			Договір оренди від 14.01.2009 № 453/Б 40,03 грн за 1 кв.м	89,13	08.02.2016 31.10.2015 1 045 026,00 грн у т.ч. вартість 1 кв.м. – 12 470,48 грн ФО-П Кожемякін С.С.		

Заступник голови О. Горпинченко

87

УКРАЇНА
СОЛОМ'ЯНСЬКА РАЙОННА В МІСТІ КИЄВІ
ДЕРЖАВНА АДМІНІСТРАЦІЯ
просп. Повітрофлотський, 41, м. Київ, 03020, тел. (044) 2262088, факс (044) 2494629,
e-mail: zagal@solor.gov.ua, код ЄДРПОУ 37378937

23.02.2016 № 108-2825

на № _____ від _____

Голові постійної комісії
Київської міської ради
з питань власності
Антонєнку Л.В.

Шановний Леоніде Васильовичу!

Солом'янська районна в місті Києві державна адміністрація направляє пропозицію щодо внесення змін до істотних умов договору оренди нежитлового приміщення у будинку № 6 на бульв. Чоколівському, загальною площею 152,60 кв.м, в частині продовження терміну дії договору оренди, на новий строк (2 роки 364 дні).

Додаток: на 1 арк. в 1 прим.

З повагою

Заступник голови О. Горпинченко

Київська міська рада
25.02.2016 № **08/3174**

Бандура
Бучинська
207-09-34

Додаток
до листа Солом'янської
районної в місті Києві державної адміністрації
від "23 02 2016 р. № 108-2825

Пропозиція щодо нежитлового приміщення, договір оренди якого пропонується продовжити на новий строк

№ п/п	Повна назва орендаря, його форма власності та форма фінансування	Адреса та характеристика об'єкта нерухомості	Призначення, характеристика об'єкта оренди та орендована площа, кв.м	Ставка орендної плати у %	Місячна орендна плата у грн (без ПДВ)	Строк, на який продовжується договір оренди	Пропозиція:
				у грн. за 1 кв.м	Дата розрахунку орендної плати		
					Дата оцінки		
			Інформація про договір оренди Ставка орендної плати за 1 кв. м. у грн		Вартість приміщення у грн. (без ПДВ) станом на 30.11.2015		
					Виконавець оцінки		
1	2	3	4	5	6	7	8
ОРЕНДОДАВЕЦЬ – СОЛОМ'ЯНСЬКА РАЙОННА В МІСТІ КИЄВІ ДЕРЖАВНА АДМІНІСТРАЦІЯ							
БАЛАНСОУТРИМУВАЧ –КОМУНАЛЬНЕ ПІДПРИЄМСТВО «КЕРУЮЧА КОМПАНІЯ З ОБСЛУГОВУВАННЯ ЖИТЛОВОГО ФОНДУ СОЛОМ'ЯНСЬКОГО РАЙОНУ М. КИЄВА»							
1.	ТОВАРИСТВО З ОБМЕЖЕНОЮ ВІДПОВІДАЛЬНІСТЮ «ТОРГОВИЙ ДІМ «БОНДАРЕВ» Форма власності - приватна Форма фінансування - госпрозрахункова	БУЛЬВ. ЧОКОЛІВСЬКИЙ, 6 Солом'янський район, ЖБк - 9-поверховий, адміністративне, Підвал Площа, кв.м – 360.00	РОЗМІЩЕННЯ СКЛАДІВ Підвал Площа, кв.м -152,60	8%	13160,00	2 роки 364 дні	Надати дозвіл та укласти договір оренди
			Договір оренди від 29.11.2012 № 250СРДА 42,66 грн. за 1 кв.м	86,24 грн. за 1 кв.м.	10.02.2016		
					30.11.2015		
					1974000,00 грн. у т.ч. вартість 1 кв.м. – 12935,78 грн.		
					ТОВ «СОФТ ЕКСПЕРТ»		

Заступник голови О. Горпинченко

08/285
11.03.16

88

УКРАЇНА
ДАРНИЦЬКА РАЙОННА В МІСТІ КИЄВІ ДЕРЖАВНА АДМІНІСТРАЦІЯ

вул. О.Кошиця, 11, м. Київ, 02068, тел. (044) 564-90-10, тел./факс (044) 564-96-65, Call-центр (044) 564-99-95
E-mail: zagvid@drda.gov.ua Web: darn.kievcity.gov.ua Код ЄДРПОУ 37388222

04.03.2016 № 101-2044/03

на № _____ від _____

Голові постійної комісії Київської міської ради з питань власності Антонєнку Л.В.

Про внесення змін до істотних умов договору про передачу майна територіальної громади міста Києва в оренду

Шановний Леоніде Васильовичу!

До Дарницької районної в місті Києві державної адміністрації надійшло звернення від ОСН «Комітет мікрорайону «Нова Дарниця-3» щодо внесення змін до істотних умов договору про передачу майна територіальної громади міста Києва в оренду в частині продовження його терміну на новий строк.

Отже, відповідно до п.12.5 Положення про оренду майна територіальної громади міста Києва, затвердженого рішенням Київської міської ради від 21 квітня 2015 року № 415/1280, просимо Вас внести на розгляд постійної комісії Київської міської ради з питань власності надані пропозиції стосовно порушеного питання згідно з додатком.

Додатки: на 1 арк.

З повагою
В.о. голови П. Захарченко

Київська міська рада
11.03.2016 № **08/3955**

Шундрик 564 92 01
Лубинець

0018696

Додаток
до листа Дарницької районної
в місті Києві державної адміністрації
04.03.2016 № 101-2044/03

Нежитлові приміщення, що віднесено до сфери управління Дарницької районної в місті Києві державної адміністрації та в договір якого пропонується внести зміни до істотних умов

№ п/п	Повна назва орендаря, його форма власності та форма фінансування	Адреса та характеристика об'єкта нерухомості	Призначення, характеристика об'єкта оренди та орендована площа, кв. м	Ставка орендної плати у %	Місячна орендна плата без ПДВ у грн.	Строк, на який продовжується договір оренди	Пропозиція
			Інформація про договір оренди ставка орендної плати грн. за 1 кв. м	у грн. за 1 кв. м	Дата розрахунку орендної плати Дата проведення оцінки Вартість об'єкта оренди, грн Оцінювач		
1	2	3	4	5	6	7	8
ОРЕНДОДАВЕЦЬ - ДАРНИЦЬКА РАЙОННА В МІСТІ КИЄВІ ДЕРЖАВНА АДМІНІСТРАЦІЯ							
БАЛАНСОУТРИМУВАЧ – КОМУНАЛЬНЕ ПІДПРИЄМСТВО «КЕРУЮЧА КОМПАНІЯ З ОБСЛУГОВУВАННЯ ЖИТЛОВОГО ФОНДУ ДАРНИЦЬКОГО РАЙОНУ М. КИЄВА»							
1	ОРГАН САМООРГАНІЗАЦІЇ НАСЕЛЕННЯ «КОМІТЕТ МІКРОРАЙОНУ «НОВА ДАРНИЦЯ-3» Форма власності – комунальна Форма фінансування – місцевий бюджет	ВУЛ. РЕВУЦЬКОГО, 13-Б Дарницький район Господарчий блок Площа, кв. м – 1 674,12	РОЗМІЩЕННЯ БЮДЖЕТНОЇ ОРГАНІЗАЦІЇ, ЯКА ПОВНІСТЮ УТРИМУЄТЬСЯ ЗА РАХУНОК БЮДЖЕТУ МІСТА КИЄВА (ОРГАН САМООРГАНІЗАЦІЇ НАСЕЛЕННЯ) 2 поверх Площа, кв. м – 32,10	1 грн. на рік	1 грн. на рік	2 роки 364 дні	Надати дозвіл на продовження строку дії договору оренди
			Договір оренди від 01.01.2013 № 82/2013 1 грн. на рік		04.03.2016 30.11.2015 85 451,73 Балансоутримувач		

В.о. начальника відділу з питань
майна комунальної власності

С. Шундрик

89.

ВИКОНАВЧИЙ ОРГАН КИЇВСЬКОЇ МІСЬКОЇ РАДИ
(КИЇВСЬКА МІСЬКА ДЕРЖАВНА АДМІНІСТРАЦІЯ)

ДЕПАРТАМЕНТ КОМУНАЛЬНОЇ ВЛАСНОСТІ м. КИЄВА

01001, м.Київ, вул.Хрещатик, 10, тел. (044) 202-61-51, Call-центр (044) 15-51
E-mail: gukv@gukv.gov.ua Код ЄДРПОУ 19020407

25.02.2016 № 062/07/10-1924
на № _____ *від* _____

Постійна комісія Київської міської ради з питань власності

Про продовження
терміну дії договору оренди

До Департаменту комунальної власності м. Києва (далі – Департамент) надійшло звернення від Державного підприємства «Державний центр сертифікації і експертизи сільськогосподарської продукції» (далі – підприємство) щодо продовження терміну дії договору оренди на нежитлові приміщення загальною площею 506,30 кв. м у будинку № 6 літ. А на вул. Стельмаха Михайла для розміщення науково-дослідної установи.

Повідомляємо, що між Департаментом та підприємством укладено договір про передачу майн територіальної громади міста Києва від 08.10.2012 № 759 (із змінами та доповненнями, внесеними договором № 1 від 25.06.2015) на нежитлові приміщення загальною площею 506,30 кв. м у будинку № 6 літ. А на вул. Стельмаха Михайла, термін оренди визначено до 03.08.2015.

Відповідно до пункту 24 Методики розрахунку орендної плати за майно територіальної громади міста Києва, яке передається в оренду, затвердженої рішенням Київської міської ради від 21.04.2015 № 415/1280, для розміщення науково-дослідних установ визначена орендна ставка у розмірі 3% від вартості орендованого майна, визначеної на підставі звіту про оцінку майна.

Враховуючи викладене, просимо розглянути на черговому засіданні постійної комісії Київської міської ради з питань власності питання щодо продовження підприємству терміну дії договору оренди на зазначені приміщення на строк 2 роки 364 дні, а у разі погодження цього питання просимо доручити Департаменту видати розпорядчий документ та укласти з підприємством договір оренди на новий термін.

Додаток: Перелік суб'єктів господарювання (орендодавців), яким дозволяється продовжити дію договорів оренди нерухомого майна територіальної громади міста Києва на 1 арк. в 1 прим.

Заступник директора О.Шмуляр

Шалюта
Римаренко 202 61 77

Київська міська рада
26.02.2016 № **08/3326**

Додаток до лис Департаменту комунальної власності м. Кива
від "25" 02. 2016 р. № 062/07/10-1929

ПЕРЕЛІК

суб'єктів господарювання (орендодавців), яким дозволяється продовжити дію договорів оренди нерухомого майна територіальної громади міста Києва

№ п/п	Повна назва орендаря, його форма власності та форма фінансування	Адреса та характеристика об'єкта нерухомості	Призначення, характеристика об'єкта оренди та орендована площа, кв.м / Інформація про договір оренди вартість орендної плати грн за 1 кв. м	Ставка орендної плати у % / у грн. за 1 кв.м	Місячна орендна плата у грн / Дата розрахунку орендної плати / Дата проведення оцінки	Строк дії договору оренди	Ухвалили:	
1	2	3	4	5	6	7	8	9
ОРЕНДОДАВЕЦЬ - ДЕПАРТАМЕНТ КОМУНАЛЬНОЇ ВЛАСНОСТІ М. КИЄВА ВИКОНАВЧОГО ОРГАНУ КИЇВСЬКОЇ МІСЬКОЇ РАДИ (КИЇВСЬКОЇ МІСЬКОЇ ДЕРЖАВНОЇ АДМІНІСТРАЦІЇ)								
БАЛАНСОУТРИМУВАЧ - КП "КИЇВЖИТЛОСПЕЦЕКСПЛУАТАЦІЯ"								
1	Державне підприємство «Державний центр сертифікації і експертизи сільськогосподарської продукції» КОД 39394238 Форма власності - державна Форма господарювання - госпрозрахунок	Стельмаха Михайла 6 літ.А Голосіївський район, Нежиле приміщення, Адміністративне, Загальна площа 766,2 кв.м.	розміщення науково-дослідної установи 1 поверх, напівпідвал площа 506,30 кв.м.	3 %	28787,43 / 01.01.2016	2 роки 364 дні		Розміщено на порталі KievSmart Citi
			Договір оренди від 08.10.2012 № 759 (із змінами та доповненнями) 56,82 грн за 1 кв. м станом на 01.01.2016	56,82	31.12.2014 / Субєкт оціночної діяльності – ТОВ «Бізнеспартнери» станом на 31.12.2014 15898,016207,58 грн за 1 кв. м			

Начальник відділу О.Шалюта

08/283
02.03.2016
90-91

ВИКОНАВЧИЙ ОРГАН КИЇВСЬКОЇ МІСЬКОЇ РАДИ
(КИЇВСЬКА МІСЬКА ДЕРЖАВНА АДМІНІСТРАЦІЯ)

ДЕПАРТАМЕНТ КОМУНАЛЬНОЇ ВЛАСНОСТІ м. КИЄВА

01001, м.Київ, вул.Хрещатик, 10, тел. (044) 202-61-51, Call-центр (044) 15-51
E-mail: gukv@gukv.gov.ua Код ЄДРПОУ 19020407

01.03.2016 № 062/7/19-2104 Постійна комісія Київської міської ради з питань власності

на № _____ *від* _____

Про продовження
терміну дії договорів оренди

Департаментом комунальної власності м. Києва на умовах оренди використовуються нежитлові приміщення у будинках № 10 літ. А загальною площею 890,5 кв. м та № 12 літ. А загальною площею 480,2 кв. м на вул. Хрещатик. Термін дії договору оренди приміщень на вул. Хрещатик, 10 літ. А визначено до 17.05.2016. Термін дії договору оренди приміщень на вул. Хрещатик, 12 літ. А визначено до 12.04.2016.

Необхідно зазначити, що рішенням Київської міської ради від 15.03.2012 № 222/7559 виконавчий орган Київської міської ради (Київську міську державну адміністрацію) уповноважений виступати орендодавцем нерухомого майна територіальної громади міста Києва, яке передається в оренду Департаменту комунальної власності м. Києва.

Відповідно до пункту 19 Методики розрахунку орендної плати за майно територіальної громади міста Києва, яке передається в оренду, затвердженої рішенням Київської міської ради від 21.04.2015 № 415/1280, для розміщення бюджетних установ передбачена орендна плата у розмірі 1 грн на рік.

Враховуючи викладене, просимо погодити питання продовження Департаменту комунальної власності м. Києва оренди терміну дії договорів оренди на зазначені приміщення та доручити виконавчому органу Київської міської ради (Київській міській державній адміністрації) видати розпорядчий документ та укласти договори оренди в новій редакції між виконавчим органом Київської міської ради (Київською міською державною адміністрацією) та Департаментом комунальної власності м. Києва на строк 2 роки 364 дні.

Додаток: Перелік суб'єктів господарювання (орендодавців), яким дозволяється продовжити дію договорів оренди нерухомого майна територіальної громади міста Києва на 1 арк. в 1 прим.

Заступник директора О.Шмуляр

Київська міська рада
02.03.2016 № **08/3581**

Шалюта
Римаренко 202-61-77

Додаток до лис Департаменту комунальної власності м. Кива
від "01" 03. 2016 р. №062/07/19-2704

ПЕРЕЛІК
суб'єктів господарювання (орендодавців), яким дозволяється продовжити дію договорів оренди нерухомого майна територіальної громади міста Києва

№ п/п	Повна назва орендаря, його форма власності та форма фінансування	Адреса та характеристика об'єкта нерухомості	Призначення, характеристика об'єкта оренди та орендована площа, кв.м / Інформація про договір оренди вартість орендної плати грн за 1 кв. м	Ставка орендної плати у % / у грн. за 1 кв.м	Місячна орендна плата у грн / Дата розрахунку орендної плати / Дата проведення оцінки / Вартість грн	Строк дії договору оренди	Ухвалили:	
1	2	3	4	5	6	7	8	9
ОРЕНДОДАВЕЦЬ – ВИКОНАВЧИЙ ОРГАН КИЇВСЬКОЇ МІСЬКОЇ РАДИ (КИЇВСЬКА МІСЬКА ДЕРЖАВНОА АДМІНІСТРАЦІЯ)								
БАЛАНСОУТРИМУВАЧ - КП "КИЇВЖИТЛОСПЕЦЕКСПЛУАТАЦІЯ"								
1	ДЕПАРТАМЕНТ КОМУНАЛЬНОЇ ВЛАСНОСТІ М.КИЄВА ВО КМР (КМДА) КОД 19020417 Форма власності - міська комунальна Форма господарювання - бюджетна	Хрещатик 10 літ.А Шевченківський район, Нежиле приміщення, Адміністративне, Загальна площа 1872,6 кв.м.	розміщення бюджетної установи, яка повністю утримується за рахунок бюджету міста Києва 1-6 поверхи площа 890,50 кв.м.	1 грн на рік	1 грн на рік / 29.02.2016	2 роки 364 дні		Розміщено на порталі KievSmart Citi
			Договір оренди від 18.05.2011 №10/3729 (із змінами та доповненнями) 1 грн на рік	1 грн на рік	Стандартизована оцінка станом на 29.02.2016 4954,73 грн за 1 кв. м			
2	ДЕПАРТАМЕНТ КОМУНАЛЬНОЇ ВЛАСНОСТІ М.КИЄВА ВО КМР (КМДА) КОД 19020417 Форма власності - міська комунальна Форма господарювання - бюджетна	Хрещатик 12 літ.А Шевченківський район, Нежиле приміщення, Адміністративне, Загальна площа 1502,9 кв.м.	розміщення бюджетної установи, яка повністю утримується за рахунок бюджету міста Києва 5 поверх, підвал площа 480,20 кв.м.	1 грн на рік	1 грн на рік / 29.02.2016	2 роки 364 дні		Розміщено на порталі KievSmart Citi
			Договір оренди від 13.04.20111 №10/3726 (із змінами та доповненнями) 1 грн на рік	1 грн на рік	Стандартизована оцінка станом на 29.02.2016 2835,20 грн за 1 кв. м			

Начальник відділу О.Шалюта

08/283
24.03.2016

92

ВИКОНАВЧИЙ ОРГАН КИЇВСЬКОЇ МІСЬКОЇ РАДИ
(КИЇВСЬКА МІСЬКА ДЕРЖАВНА АДМІНІСТРАЦІЯ)

ДЕПАРТАМЕНТ КОМУНАЛЬНОЇ ВЛАСНОСТІ м. КИЄВА

01001, м.Київ, вул.Хрещатик, 10, тел. (044) 202-61-51 Call-центр (044) 15-51
E-mail: gukv@gukv.gov.ua Код ЄДРПОУ 19020407

03.03.2016 № 062/07/14-2205 Постійна комісія Київради з питань власності
на № _____ *від* _____

У Департаменті комунальної власності м. Києва розглянуто звернення Оболонської районної в місті Києві державної адміністрації щодо продовження договору оренди нежитлових приміщень на просп. Героїв Сталінграда, 57, які знаходяться на балансі КП "Керуюча компанія з обслуговування житлового фонду Оболонського району м. Києва.

Просимо розглянути на черговому засіданні постійної комісії Київради з питань власності питання внесення змін до істотних умов договорів оренди згідно з додатком та у разі погодження доручити Департаменту комунальної власності м. Києва вчинити організаційно-правові дії відповідно до Положення, затвердженого рішенням Київради від 21.04.2015 № 415/1280.

Додаток: на арк.

Заступник директора О. Шмуляр

Шалюта
Михальчук 202-61-77

Київська міська рада
03.03.2016 № **08/3716**

Додаток
до листа Департаменту
комунальної власності м. Кива
від "03" 03. 2016 р.
№ 062/07/14-2205

ПЕРЕЛІК
суб'єктів господарювання (орендодавців), яким дозволяється продовжити дію договорів оренди нерухомого майна територіальної громади міста Києва

№ п/п	Повна назва орендаря, його форма власності та форма фінансування	Адреса та характеристика об'єкта нерухомості	Призначення, характеристика об'єкта оренди та орендована площа, кв.м	Ставка орендної плати у %	Місячна орендна плата у грн	Строк дії договору оренди	Примітка
			Інформація про договір оренди вартість орендної плати грн за 1 кв. м	у грн. за 1 кв.м	Дата розрахунку орендної плати Дата проведення оцінки Вартість об'єкта оренди (грн) Вартість майна за 1 кв. м (грн)		
1	2	3	4	5	6	7	8
ОРЕНДОДАВЕЦЬ - ДЕПАРТАМЕНТ КОМУНАЛЬНОЇ ВЛАСНОСТІ М. КИЄВА ВИКОНАВЧОГО ОРГАНУ КИЇВСЬКОЇ МІСЬКОЇ РАДИ (КИЇВСЬКОЇ МІСЬКОЇ ДЕРЖАВНОЇ АДМІНІСТРАЦІЇ)							
БАЛАНСОУТРИМУВАЧ - КОМУНАЛЬНЕ ПІДПРИЄМСТВО "КЕРУЮЧА КОМПАНІЯ З ОБСЛУГОВУВАННЯ ЖИТЛОВОГО ФОНДУ ОБОЛОНСЬКОГО РАЙОНУ М. КИЄВА							
1	ОБОЛОНСЬКА РАЙОННА В М.КИЄВІ ДЕРЖАВНА АДМІНІСТРАЦІЯ Форма власності - комунальна	просп. Героїв Сталінграда, 57 Оболонський район НБк – 2-поверховий Адміністративне Площа, кв.м -1583,0	Бюджетна установа (центр адміністративних послуг Оболонської районної в місті Києві державної адміністрації	1 грн на рік	1 грн на рік 31.10.2015	2 роки 364 дні	розміщено на портвлі KievSmartCity

	Форма господарювання - бюджетна		1 поверх площа 421.60 кв.м.		110042,58		
			Договір оренди від 22.11.2012 № 858, 1 грн. на рік	1 грн на рік			

Начальник відділу О.Шалюта

08/283
04.03.2016
93

ВИКОНАВЧИЙ ОРГАН КИЇВСЬКОЇ МІСЬКОЇ РАДИ
(КИЇВСЬКА МІСЬКА ДЕРЖАВНА АДМІНІСТРАЦІЯ)

ДЕПАРТАМЕНТ КОМУНАЛЬНОЇ ВЛАСНОСТІ м. КИЄВА

01001, м.Київ, вул.Хрещатик, 10, тел./факс (044) 202-61-51 Call-центр (044) 15-51
E-mail: gukv@gukv.gov.ua Код ЄДРПОУ 19020407

03.03.2016 № 062/07/19-2206
на № _____ *від* _____

Постійна комісія Київської міської ради з питань власності

У Департаменті комунальної власності м. Києва на розгляді перебуває звернення Інституту географії Національної академії наук України про встановлення орендної ставки за користування нежитловими приміщеннями на вул. Володимирській, 44 у розмірі – в межах витрат на утримання та продовження терміну дії договору оренди.

На засіданні постійної комісії Київської міської ради з питань власності 16.09.2015 (протокол №45) питання продовження терміну дії вказаного договору знято з розгляду.

Методикою розрахунку орендної плати за майно територіальної громади міста Києва, затвердженою рішенням Київської міської ради від 21.04.2015 № 415/1280 (далі – Методика) для розміщення бюджетної установи, яка утримується за рахунок державного бюджету встановлено орендну ставку у розмірі 3 % від вартості орендованого майна згідно з висновком про вартість майна.

Відповідно до п. 2 Примітки до таблиці 2 п.20 Методики за рішенням постійної комісії Київської міської ради з питань власності може бути визначений інший розмір орендної ставки, ніж передбачений Методикою.

Відповідно до наданого Інститутом географії НАНУ висновку про вартість майна, орендна плата, із врахуванням орендної ставки 3 % становила б – 74752,00 грн без ПДВ.

Враховуючи вищевикладене, повторно просимо розглянути на черговому засіданні постійної комісії Київської міської ради з питань власності питання продовження терміну дії договору оренди, укладеного з Інститутом географії НАНУ, відповідно до додатку та прийняти рішення щодо розміру орендної ставки.

Додаток: на 1 арк.

Заступник директора О.Шмуляр

Шалюта О.Ф.
Демірська 202-61-76

Київська міська рада
03.03.2016 № **08/3717**

Додаток до листа Департаменту
комунальної власності м. Києва
від "03" 03. 2016 р.
№ 062/07/19-2206

ПЕРЕЛІК
суб'єктів господарювання (орендарів), яким дозволяється продовжити дію договорів оренди нерухомого майна територіальної громади міста Києва

№ п/п	Повна назва орендаря, його форма власності та форма фінансування	Адреса та характеристика об'єкта нерухомості	Призначення, характеристика об'єкта оренди та орендована площа, кв.м Інформація про договір оренди вартість орендної плати грн за 1 кв. м	Ставка орендної плати у % у грн. за 1 кв.м	Місячна орендна плата у грн Дата розрахунку орендної плати Дата проведення оцінки Вартість майна (за 1 кв.м) та суб'єкт оціночної діяльності	Строк дії договору оренди	Примітка:
1	2	3	4	5	6	7	8
ОРЕНДОДАВЕЦЬ - ДЕПАРТАМЕНТ КОМУНАЛЬНОЇ ВЛАСНОСТІ М. КИЄВА ВИКОНАВЧОГО ОРГАНУ КИЇВСЬКОЇ МІСЬКОЇ РАДИ (КИЇВСЬКОЇ МІСЬКОЇ ДЕРЖАВНОЇ АДМІНІСТРАЦІЇ)							
БАЛАНСОУТРИМУВАЧ - КП "КИЇВЖИТЛОСПЕЦЕКСПЛУАТАЦІЯ"							
1	ІНСТИТУТ ГЕОГРАФІЇ НАЦІОНАЛЬНОЇ АКАДЕМІЇ НАУК УКРАЇНИ Форма власності - державна Форма господарювання - бюджетна	ВОЛОДИМИРСЬКА 44 ЛІТ.А Шевченківський район, Нежилий будинок (капітальний), Адміністративне, Загальна площа 943,8 кв.м.	РОЗМІЩЕННЯ БЮДЖЕТНОЇ УСТАНОВИ, ЩО УТРИМУЄТЬСЯ ЗА РАХУНОК БЮДЖЕТНОЇ УСТАНОВИ н/будинок площа 943,80 кв.м.	3 %	74752,00 30.06.2015	2 роки 364 дні	Розміщенно на порталі KievSmartcity
			Договір оренди від 25.07.2012 № 534, 1 грн на рік	79,20	30.06.2015 29 900 800,00 грн. (31681,29) СОД – ПП «Актив плюс»		

Начальник відділу О.Шалюта

08/283
10.03.16

94

ВИКОНАВЧИЙ ОРГАН КИЇВСЬКОЇ МІСЬКОЇ РАДИ
(КИЇВСЬКА МІСЬКА ДЕРЖАВНА АДМІНІСТРАЦІЯ)

ДЕПАРТАМЕНТ КОМУНАЛЬНОЇ ВЛАСНОСТІ м. КИЄВА

01001, м.Київ, вул.Хрещатик, 10, тел/факс (044) 202-61-51 Call-центр (044) 15-51
E-mail: gukv@gukv.gov.ua Код ЄДРПОУ 19020407

09.03.2016 № 062/07/18-2348
на № _____ *від* _____

Постійна комісія Київської міської ради з питань власності

У Департаменті комунальної власності м. Києва опрацьовано звернення ТОВ «Лис» щодо продовження терміну дії договору оренди № 1177 від 24.05.2013 на користування нежитловими приміщеннями загальною площею 2,0 кв.м на просп. Комарова, 3.

Просимо розглянути на черговому засіданні постійної комісії Київради з питань власності питання продовження договорів оренди нежитлових приміщень комунальної власності на новий термін, згідно з додатком, та доручити Департаменту комунальної власності м. Києва вчинити організаційно-правові дії відповідно до Положення про оренду майна територіальної громади міста Києва, затвердженого рішенням Київської міської ради від 21.04.2015 № 415/1280.

Додаток на 1 арк.

Заступник директора О. Шмуляр

Шалюта
Салюк 202-61-77
Спр.18
062/3238

Київська міська рада
09.03.2016 № **08/3830**

Додаток до листа Департаменту
комунальної власності м. Кива
від "09" 03. 2016 р.
№ 062/07/18-2348

ПЕРЕЛІК
суб'єктів господарювання (орендодавців), яким дозволяється продовжити дію договорів оренди нерухомого майна територіальної громади міста Києва

№ п/п	Повна назва орендаря, його форма власності та форма фінансування	Адреса та характеристика об'єкта нерухомості	Призначення, характеристика об'єкта оренди та орендована площа, кв.м	Ставка орендної плати у %	Місячна орендна плата у грн	Строк дії договору оренди	Примітка
			Інформація про договір оренди вартість орендної плати грн за 1 кв. м	у грн. за 1 кв.м	Дата розрахунку орендної плати Дата проведення оцінки Вартість майна (за 1 кв.м) та субєкт оціночної діяльності		
1	2	3	4	5	6	7	8
ОРЕНДОДАВЕЦЬ - ДЕПАРТАМЕНТ КОМУНАЛЬНОЇ ВЛАСНОСТІ М. КИЄВА ВИКОНАВЧОГО ОРГАНУ КИЇВСЬКОЇ МІСЬКОЇ РАДИ (КИЇВСЬКОЇ МІСЬКОЇ ДЕРЖАВНОЇ АДМІНІСТРАЦІЇ)							
БАЛАНСОУТРИМУВАЧ - КИЇВСЬКА МІСЬКА КЛІНІЧНА ЛІКАРНЯ №6							
1	ТОВАРИСТВО З ОБМЕЖЕНОЮ ВІДПОВІДАЛЬНІСТЮ "ЛИС" Форма власності - приватна Форма господарювання - госпрозрахункова	Комарова Космонавта просп. 3 , К.4 Солом'янський район, Нежилий будинок (капітальний), Лікувальний корпус головний, Загальна площа 10002 кв.м.	Торговельний автомат, що відпускає продовольчі товари 1 поверх площа 2.00 кв.м.	9 %	381.75 31.01.2016	2 роки 364 дні	Внесено до ЄІС, аде не відображено на порталі KyivSmartCity
			Договір оренди від 24.05.2013 № 1177, 87,19 кв.м за 1 кв.м	190.88	31.01.2016 50900.00 грн. (25450,00 грн за 1 кв.м) СОД-ФО-ІІ Богатиренко О.І.		

Начальник відділу О.Шалюта

08/283
04.03.2016
95

УКРАЇНА

ДНІПРОВСЬКА РАЙОННА В МІСТІ КИЄВІ ДЕРЖАВНА АДМІНІСТРАЦІЯ

бульвар Праці, 1/1, м. Київ, 02094, тел. (044) 559-10-73, тел../факс 559-58-33
E-mail: genoff2@dnipr.gov.ua, www.dnipr.kievcity.gov.ua, код ЄДРПОУ 37203257

01.03.16 № 1502/26/4/103

На № _____ від _____

Голові постійної комісії Київської міської ради з питань власності
Антоненку Л. В.

Щодо подовження строку
дії договору оренди

Шановний Леоніде Васильовичу!

На виконання пунктів 12.3 Положення про оренду майна територіальної громади міста Києва, затвердженого рішенням Київради від 21.04.2015 № 415/1280, Дніпровська районна в місті Києві державна адміністрація направляє пропозиції щодо подовження строку дії договору оренди нежитлових приміщень, які передані до сфери управління Дніпровської районної в місті Києві державної адміністрації.

Додаток на 1 арк. в 1 прим.

З повагою

В. о. першого заступника голови В. Сушінець

Майоров В. Ю.
292-23-07
Роман І. В.
559-39-34

Київська міська рада
03.03.2016 № **08/3630**

Додаток до листа від _____ № _____

Нежитлові приміщення комунальної власності територіальної громади міста Києва, передані до сфери управління Дніпровської районної в місті Києві державної адміністрації, договір оренди якого пропонується продовжити на новий строк

№ п/п	Повна назва орендаря, його форма власності та форма фінансування	Адреса та характеристика об'єкта нерухомості / Інформаційна система управління майном територіальної громади міста Києва	Призначення, характеристика об'єкта оренди та орендована площа, кв. м / Інформація про договір оренди / ставка орендної плати у грн за 1 кв. м	Ставка орендної плати у % / у грн за 1 кв. м	Місячна орендна плата у грн. / Дата проведення незалежної експертної оцінки / Вартість об'єкта оренди, грн. / Суб'єкт оціночної діяльності	Строк, на який продовжується договір оренди	Пропозиція
1	2	3	4	5	6	7	8
ОРЕНДОДАВЕЦЬ – ДНІПРОВСЬКА РАЙОННА В МІСТІ КИЄВІ ДЕРЖАВНА АДМІНІСТРАЦІЯ							
БАЛАНСОУТРИМУВАЧ – КОМУНАЛЬНЕ ПІДПРИЄМСТВО «КЕРУЮЧА КОМПАНІЯ З ОБСЛУГОВУВАННЯ ЖИТЛОВОГО ФОНДУ ДНІПРОВСЬКОГО РАЙОНУ М. КИЄВА»							
1	ФІЗИЧНА ОСОБА-ПІДПРИЄМЕЦЬ ВІЄВСЬКИЙ АНДРІЙ МИКОЛАЙОВИЧ Форма власності - приватна Форма фінансування - госпрозрахункова	ПРОСП. ВАТУТІНА, 2-А Дніпровський район, НБк – 2-поверховий, Площа, кв. м – 575,26	МІСЦЯ ЗАГАЛЬНОГО КОРИСТУВАННЯ 1,2 Поверхи Площа, кв. м – 27,20	2%	585,00	2 роки 364 дні	Погодити укладення додаткової угоди
		Інформацію внесено до Єдиної інформаційної системи. В зв`язку з технічним збоєм, розробником – ТОВ «Комп`ютерні інформаційні технології», здійснюються заходи щодо поновлення даних інформаційної системи.	Договір від 29.10.2010 № 2033, додаткова угода від 10.06.2014 №2033/1-1, діє до 25.10.2016		30.11.2015		
			52,55	21,51	351000,00		
					ПП «Альянс Експерт»		

Начальник відділу з питань оренди та майна комунальної власності **В. Майоров**

08/283
12.03.16

96

УКРАЇНА
ДАРНИЦЬКА РАЙОННА В МІСТІ КИЄВІ ДЕРЖАВНА АДМІНІСТРАЦІЯ

вул. О.Кошиця, 11, м. Київ, 02068, тел. (044) 564-90-10, тел./факс (044) 564-96-65, Call-центр (044) 564-99-95
E-mail: zagvid@drda.gov.ua Web: darn.kievcity.gov.ua Код ЄДРПОУ 37388222

25.02.2016 № 101-1675/01
на № _____ від _____

Голові постійної комісії Київської міської ради з питань власності Антонєнку Л.В.

Про внесення змін до істотних умов договору про передачу майна територіальної громади міста Києва в оренду

Шановний Леоніде Васильовичу!

До Дарницької районної в місті Києві державної адміністрації надійшло звернення від ТОВ «Адамант» щодо внесення змін до істотних умов договору про передачу територіальної громади міста Києва в оренду в частині продовження його терміну на новий строк.

Отже, відповідно до п.12.5 Положення про оренду майна територіальної громади міста Києва, затвердженого рішенням Київської міської ради від 21 квітня 2015 року № 415/1280, просимо Вас внести на розгляд постійної комісії Київської міської ради з питань власності надані пропозиції стосовно порушеного питання згідно з додатком.

Додатки: на 1 арк.

З повагою
Голова Г. Сінцов

Київська міська рада
ОТРИМАНО
11 БЕР 2016
Вх. оригінал

Київська міська рада
29.02.2016 № 08/3416

Калашник 564 98 42
Лубинець

0001871 3

Додаток
до листа Дарницької районної
в місті Києві державної адміністрації
25.02.2016 № 101-1675/01

ПЕРЕЛІК

нежитлових приміщень, що віднесено до сфери управління Дарницької районної в місті Києві державної адміністрації та в договір якого пропонується внести зміни до істотних умов

№ п/п	Повна назва орендаря, його форма власності та форма фінансування	Адреса та характеристика об'єкта нерухомості	Призначення, характеристика об'єкта оренди та орендована площа, кв. м	Ставка орендної плати у %	Місячна орендна плата без ПДВ у грн.	Строк, на який укладається договір оренди	Пропозиція
			Інформація про договір оренди ставка орендної плати грн. за 1 кв. м	у грн. за 1 кв. м	Дата розрахунку орендної плати Дата проведення оцінки Вартість об'єкта оренди, грн Оцінювач		
1	2	3	4	5	6	7	8
ОРЕНДОДАВЕЦЬ - ДАРНИЦЬКА РАЙОННА В МІСТІ КИЄВІ ДЕРЖАВНА АДМІНІСТРАЦІЯ							
БАЛАНСОУТРИМУВАЧ – КОМУНАЛЬНЕ ПІДПРИЄМСТВО «КЕРУЮЧА КОМПАНІЯ З ОБСЛУГОВУВАННЯ ЖИТЛОВОГО ФОНДУ ДАРНИЦЬКОГО РАЙОНУ М. КИЄВА»							
1	ТОВАРИСТВО З ОБМЕЖЕНОЮ ВІДПОВІДАЛЬНІСТЮ «АДАМАНТ» Форма власності – приватна Форма фінансування – госпрозрахункова	ХАРКІВСЬКЕ ШОСЕ, 51-А Дарницький район Господарчий блок Площа, кв. м – 303,62	ІНШЕ ВИКОРИСТАННЯ НЕРУХОМОГО МАЙНА (МІСЦЯ ЗАГАЛЬНОГО КОРИСТУВАННЯ) 1 поверх Площа, кв. м – 4,50	15	636,63	2 роки 364 дні	Надати дозвіл на продовження строку дії договору оренди
			Договір оренди від 01.12.2012 № 25/2012 61,07 грн. за 1 кв. м	141,47	23.02.2016 31.10.2015 50 930,00 ФОП Столипін Д.М.		

В.о. начальника відділу з питань
майна комунальної власності М. Калашник