0516

ВИКОНАВЧИЙ ОРГАН КИЇВСЬКОЇ МІСЬКОЇ РАДИ
(КИЇВСЬКА МІСЬКА ДЕРЖАВНА АДМІНІСТРАЦІЯ)

КОМУНАЛЬНА ОРГАНІЗАЦІЯ
“ІНСТИТУТ ГЕНЕРАЛЬНОГО ПЛАНУ м. КИЄВА”

ДЕТАЛЬНИЙ ПЛАН ТЕРИТОРІЇ СЕЛИЩА БИКІВНЯ У ДЕСНЯНСЬКОМУ РАЙОНІ М. КИЄВА

Договір від 25 березня 2015 року № 1/ГПмд-15

Замовник: Департамент містобудування та архітектури виконавчого органу Київської міської ради (Київської міської державної адміністрації)

Інвестор: ТОВ «КОМФОРТ ЛАЙФ - 2000»

Київ - 2016

СХЕМА РОЗТАШУВАННЯ ТЕРИТОРІЇ ПРОЕКТУВАННЯ В СТРУКТУРІ ПІВНІЧНОЇ ЛІВОБЕРЕЖНОЇ ПЛАНУВАЛЬНОЇ ЗОНИ

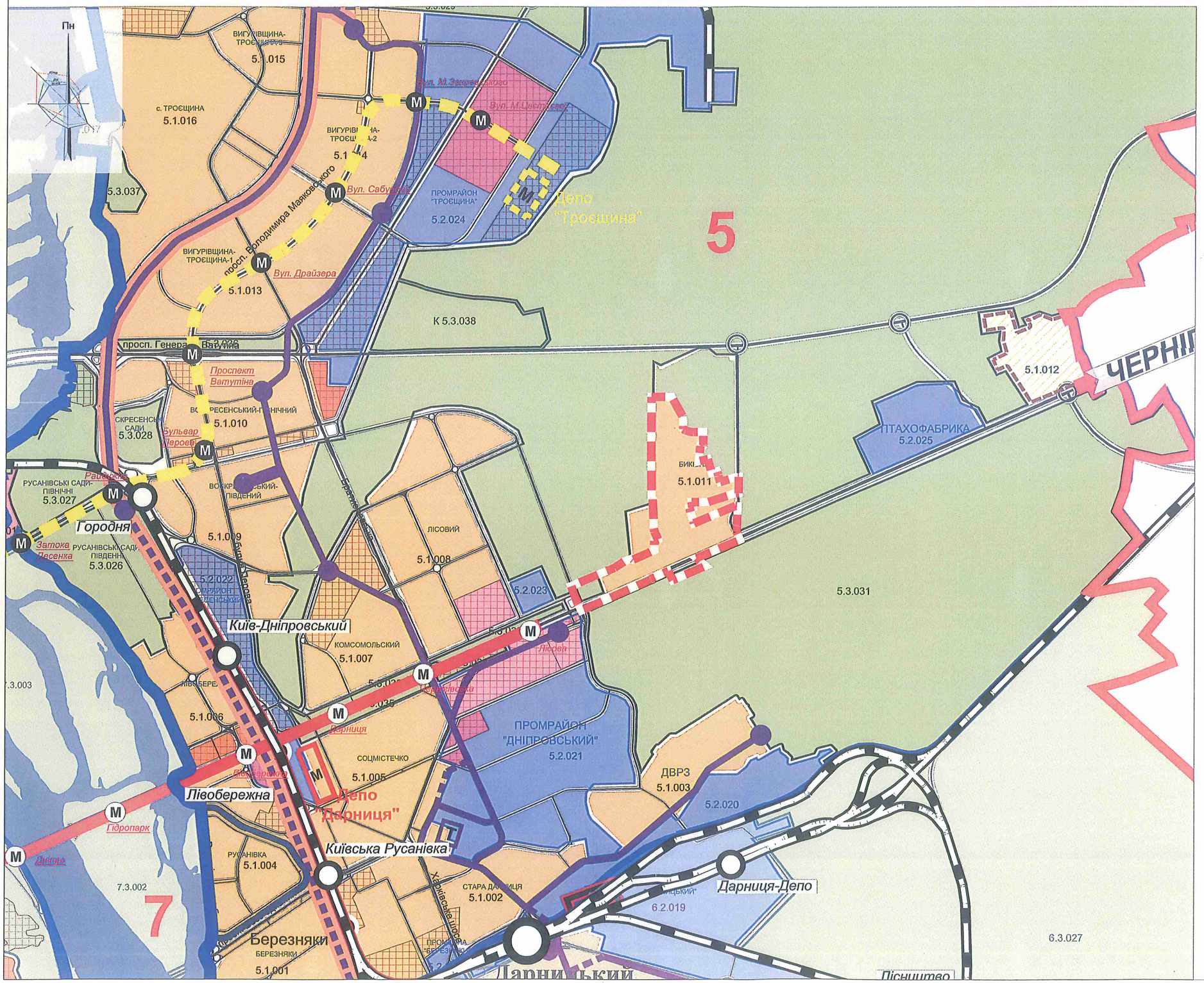

УМОВНІ ПОЗНАЧЕННЯ

- ЖИТЛОВОЇ ТА ГРОМАДСЬКОЇ ЗАБУДОВИ
- ВИРОБНИЧІ ТА КОМУНАЛЬНО-СКЛАДСЬКІ
- ЛАНДШАФТНО-РЕКРЕАЦІЙНІ
- БАГАТОФУНКЦІОНАЛЬНОГО ЗАГАЛЬНОМІСЬКОГО ЦЕНТРУ
- ПОЛІФУНКЦІОНАЛЬНІ

ЛІНІЇ ТА СТАНЦІЇ МЕТРОПОЛІТЕНУ:

- СВЯТОШИНО-БРОВАРСЬКА ЛІНІЯ
- СИРЕЦЬКО-ПЕЧЕРСЬКА ЛІНІЯ
- ПРОЕКТНА ПОДІЛЬСЬКО-ВИГУРІВСЬКА ЛІНІЯ
- ЛІНІЇ ШВИДКІСНОГО ТРАМВАЮ
- ПРОЕКТНІ ЛІНІЇ ШВИДКІСНОГО ТРАМВАЮ
- ТРАМВАЙНІ ЛІНІЇ
- ПРОЕКТНІ ТРАМВАЙНІ ЛІНІЇ
- ЛІНІЇ ТА СТАНЦІЇ ЗАЛІЗНИЦІ

МЕЖІ

- МЕЖА ПЛАНУВАЛЬНИХ ЗОН
- МЕЖА ТЕРИТОРІЇ, ЩО РОЗГЛЯДАЄТЬСЯ

ПЛАН ІСНУЮЧОГО ВИКОРИСТАННЯ

УМОВНІ ПОЗНАЧЕННЯ

ТЕРИТОРІЇ

- САДИБНОЇ ЗАБУДОВИ
- БАГАТОКВАРТИРНОЇ ЖИТЛОВОЇ ЗАБУДОВИ
- САДОВО-ДАЧНОЇ ЗАБУДОВИ
- ПЕРСПЕКТИВНОЇ САДИБНОЇ ЗАБУДОВИ
- ПЕРСПЕКТИВНОЇ БАГАТОКВАРТИРНОЇ ЗАБУДОВИ
- ЗАКЛАДІВ ГРОМАДСЬКОГО ПРИЗНАЧЕННЯ
- УСТАНОВ ОСВІТИ
- КОМУНАЛЬНО-СКЛАДСЬКІ ТА ОБ'ЄКТІВ ТРАНСПОРТУ
- ІНЖЕНЕРНИХ ОБ'ЄКТІВ ТА СПОРУД
- ВИРОБНИЧІ
- ЛІСИ ТА ЛІСОПАРКИ
- ОЗЕЛЕНЕНІ
- ЗАПОВІДНИКІВ
- НЕЗАБУДОВАНІ
- ЗЕМЛІ ЗАПАСУ ЖИТЛОВОЇ ТА ГРОМАДСЬКОЇ ЗАБУДОВИ
- КЛАДОВИЩА

- ВУЛИЦІ
- ПРОЇЗДИ ТА АВТОСТОЯНКИ
- ГРУНТОВІ ДОРОГИ
- ЧЕРВОНІ ЛІНІЇ
- КАДАСТРОВІ МЕЖІ ЗЕМЕЛЬНИХ ДІЛЯНОК
- МЕЖІ ЗЕМЕЛЬНИХ ДІЛЯНОК, ЩО ВІДВЕДЕНІ ДЛЯ БУДІВНИЦТВА
- МЕЖІ ДЕТАЛЬНОГО ПЛАНУ

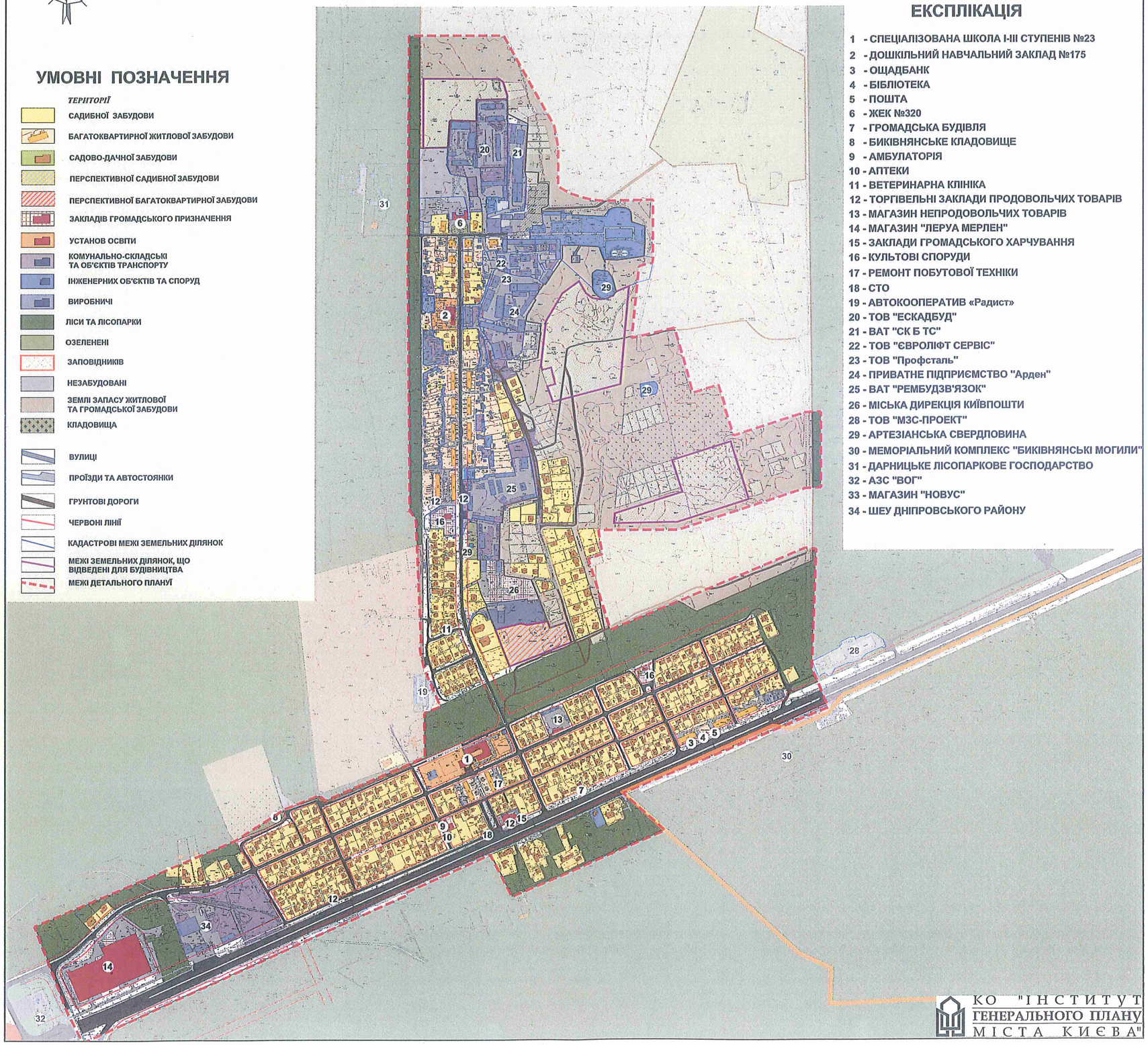

ЕКСПЛІКАЦІЯ

1 - СПЕЦІАЛІЗОВАНА ШКОЛА І-ІІІ СТУПЕНІВ №23
2 - ДОШКІЛЬНИЙ НАВЧАЛЬНИЙ ЗАКЛАД №175
3 - ОЩАДБАНК
4 - БІБЛІОТЕКА
5 - ПОШТА
6 - ЖЕК №320
7 - ГРОМАДСЬКА БУДІВЛЯ
8 - БИКІВНЯНСЬКЕ КЛАДОВИЩЕ
9 - АМБУЛАТОРІЯ
10 - АПТЕКИ
11 - ВЕТЕРИНАРНА КЛІНІКА
12 - ТОРГІВЕЛЬНІ ЗАКЛАДИ ПРОДОВОЛЬЧИХ ТОВАРІВ
13 - МАГАЗИН НЕПРОДОВОЛЬЧИХ ТОВАРІВ
14 - МАГАЗИН "ЛЕРУА МЕРЛЕН"
15 - ЗАКЛАДИ ГРОМАДСЬКОГО ХАРЧУВАННЯ
16 - КУЛЬТОВІ СПОРУДИ
17 - РЕМОНТ ПОБУТОВОЇ ТЕХНІКИ
18 - СТО
19 - АВТОКООПЕРАТИВ «Радист»
20 - ТОВ "ЕСКАДБУД"
21 - ВАТ "СК Б ТС"
22 - ТОВ "ЄВРОЛІФТ СЕРВІС"
23 - ТОВ "Профсталь"
24 - ПРИВАТНЕ ПІДПРИЄМСТВО "Арден"
25 - ВАТ "РЕМБУДЗВ'ЯЗОК"
26 - МІСЬКА ДИРЕКЦІЯ КИЇВПОШТИ
28 - ТОВ "МЗС-ПРОЕКТ"
29 - АРТЕЗІАНСЬКА СВЕРДЛОВИНА
30 - МЕМОРІАЛЬНИЙ КОМПЛЕКС "БИКІВНЯНСЬКІ МОГИЛИ"
31 - ДАРНИЦЬКЕ ЛІСОПАРКОВЕ ГОСПОДАРСТВО
32 - АЗС "ВОГ"
33 - МАГАЗИН "НОВУС"
34 - ШЕУ ДНІПРОВСЬКОГО РАЙОНУ

КО "ІНСТИТУТ ГЕНЕРАЛЬНОГО ПЛАНУ МІСТА КИЄВА"

СХЕМА ІСНУЮЧИХ ПЛАНУВАЛЬНИХ ОБМЕЖЕНЬ

УМОВНІ ПОЗНАЧЕННЯ

ТЕРИТОРІЇ

- САДИБНОЇ ЗАБУДОВИ
- БАГАТОКВАРТИРНОЇ ЖИТЛОВОЇ ЗАБУДОВИ
- САДОВО-ДАЧНОЇ ЗАБУДОВИ
- ПЕРСПЕКТИВНОЇ САДИБНОЇ ЗАБУДОВИ
- ПЕРСПЕКТИВНОЇ БАГАТОКВАРТИРНОЇ ЗАБУДОВИ
- ЗАКЛАДІВ ГРОМАДСЬКОГО ПРИЗНАЧЕННЯ
- УСТАНОВ ОСВІТИ
- КОМУНАЛЬНО-СКЛАДСЬКІ ТА ОБ'ЄКТІВ ТРАНСПОРТУ
- ІНЖЕНЕРНИХ ОБ'ЄКТІВ ТА СПОРУД
- ВИРОБНИЧІ
- ЛІСИ ТА ЛІСОПАРКИ
- ОЗЕЛЕНЕНІ
- ЗАПОВІДНИКІВ
- НЕЗАБУДОВАНІ
- ЗЕМЛІ ЗАПАСУ ЖИТЛОВОЇ ТА ГРОМАДСЬКОЇ ЗАБУДОВИ
- КЛАДОВИЩА
- ВУЛИЦІ
- ПРОЇЗДИ ТА АВТОСТОЯНКИ
- ГРУНТОВІ ДОРОГИ
- ЧЕРВОНІ ЛІНІЇ
- КАДАСТРОВІ МЕЖІ ЗЕМЕЛЬНИХ ДІЛЯНОК
- МЕЖІ ЗЕМЕЛЬНИХ ДІЛЯНОК, ЩО ВІДВЕДЕНІ ДЛЯ БУДІВНИЦТВА
- МЕЖІ ДЕТАЛЬНОГО ПЛАНУ
- ЗОНИ ПІДТОПЛЕНЬ ПРИРОДНОГО ТА ТЕХНОГЕННОГО ХАРАКТЕРУ
- САНІТАРНО-ЗАХИСНІ ЗОНИ
- САНІТАРНО-ЗАХИСНА ЗОНА ВІД КЛАДОВИЩА
- ОХОРОННІ ЗОНИ ПОВІТРЯНИХ ЛІНІЙ ЕЛЕКТРОПЕРЕДАЧІ
- СМУГА ВІДВЕДЕННЯ КАНАЛУ
- МЕЖІ ПЕРШОГО ПОЯСУ ЗОНИ САНІТАРНОЇ ОХОРОНИ ГОСПОДАРСЬКО-ПИТНИХ ВОДОПРОВОДІВ

ЕКСПЛІКАЦІЯ

1 - СПЕЦІАЛІЗОВАНА ШКОЛА І-ІІІ СТУПЕНІВ №23
2 - ДОШКІЛЬНИЙ НАВЧАЛЬНИЙ ЗАКЛАД №175
3 - ОЩАДБАНК
4 - БІБЛІОТЕКА
5 - ПОШТА
6 - ЖЕК №320
7 - ГРОМАДСЬКА БУДІВЛЯ
8 - БИКІВНЯНСЬКЕ КЛАДОВИЩЕ
9 - АМБУЛАТОРІЯ
10 - АПТЕКИ
11 - ВЕТЕРИНАРНА КЛІНІКА
12 - ТОРГІВЕЛЬНІ ЗАКЛАДИ ПРОДОВОЛЬЧИХ ТОВАРІВ
13 - МАГАЗИН НЕПРОДОВОЛЬЧИХ ТОВАРІВ
14 - МАГАЗИН "ЛЕРУА МЕРЛЕН"
15 - ЗАКЛАДИ ГРОМАДСЬКОГО ХАРЧУВАННЯ
16 - КУЛЬТОВІ СПОРУДИ
17 - РЕМОНТ ПОБУТОВОЇ ТЕХНІКИ
18 - СТО
19 - АВТОКООПЕРАТИВ «Радист»
20 - ТОВ "ЕСКАДБУД"
21 - ВАТ "СК Б ТС"
22 - ТОВ "ЄВРОЛІФТ СЕРВІС"
23 - ТОВ "Профсталь"
24 - ПРИВАТНЕ ПІДПРИЄМСТВО "Арден"
25 - ВАТ "РЕМБУДЗВ'ЯЗОК"
26 - МІСЬКА ДИРЕКЦІЯ КИЇВПОШТИ
28 - ТОВ "МЗС-ПРОЕКТ"
29 - АРТЕЗІАНСЬКА СВЕРДЛОВИНА
30 - МЕМОРІАЛЬНИЙ КОМПЛЕКС "БИКІВНЯНСЬКІ МОГИЛИ"
31 - ДАРНИЦЬКЕ ЛІСОПАРКОВЕ ГОСПОДАРСТВО
32 - АЗС "ВОГ"
33 - МАГАЗИН "НОВУС"
34 - ШЕУ ДНІПРОВСЬКОГО РАЙОНУ

КО "ІНСТИТУТ ГЕНЕРАЛЬНОГО ПЛАНУ МІСТА КИЄВА"

ОПОРНИЙ ПЛАН

УМОВНІ ПОЗНАЧЕННЯ

ТЕРИТОРІЇ

- САДИБНОЇ ЗАБУДОВИ
- БАГАТОКВАРТИРНОЇ ЖИТЛОВОЇ ЗАБУДОВИ
- САДОВО-ДАЧНОЇ ЗАБУДОВИ
- ПЕРСПЕКТИВНОЇ САДИБНОЇ ЗАБУДОВИ
- ПЕРСПЕКТИВНОЇ БАГАТОКВАРТИРНОЇ ЗАБУДОВИ
- ЗАКЛАДІВ ГРОМАДСЬКОГО ПРИЗНАЧЕННЯ
- УСТАНОВ ОСВІТИ
- КОМУНАЛЬНО-СКЛАДСЬКІ ТА ОБ'ЄКТІВ ТРАНСПОРТУ
- ІНЖЕНЕРНИХ ОБ'ЄКТІВ ТА СПОРУД
- ВИРОБНИЧІ
- ЛІСИ ТА ЛІСОПАРКИ
- ОЗЕЛЕНЕНІ
- ЗАПОВІДНИКІВ
- НЕЗАБУДОВАНІ
- ЗЕМЛІ ЗАПАСУ ЖИТЛОВОЇ ТА ГРОМАДСЬКОЇ ЗАБУДОВИ
- КЛАДОВИЩА
- ВУЛИЦІ
- ПРОЇЗДИ ТА АВТОСТОЯНКИ
- ГРУНТОВІ ДОРОГИ
- ЧЕРВОНІ ЛІНІЇ
- КАДАСТРОВІ МЕЖІ ЗЕМЕЛЬНИХ ДІЛЯНОК
- МЕЖІ ЗЕМЕЛЬНИХ ДІЛЯНОК, ЩО ВІДВЕДЕНІ ДЛЯ БУДІВНИЦТВА
- МЕЖІ ДЕТАЛЬНОГО ПЛАНУ

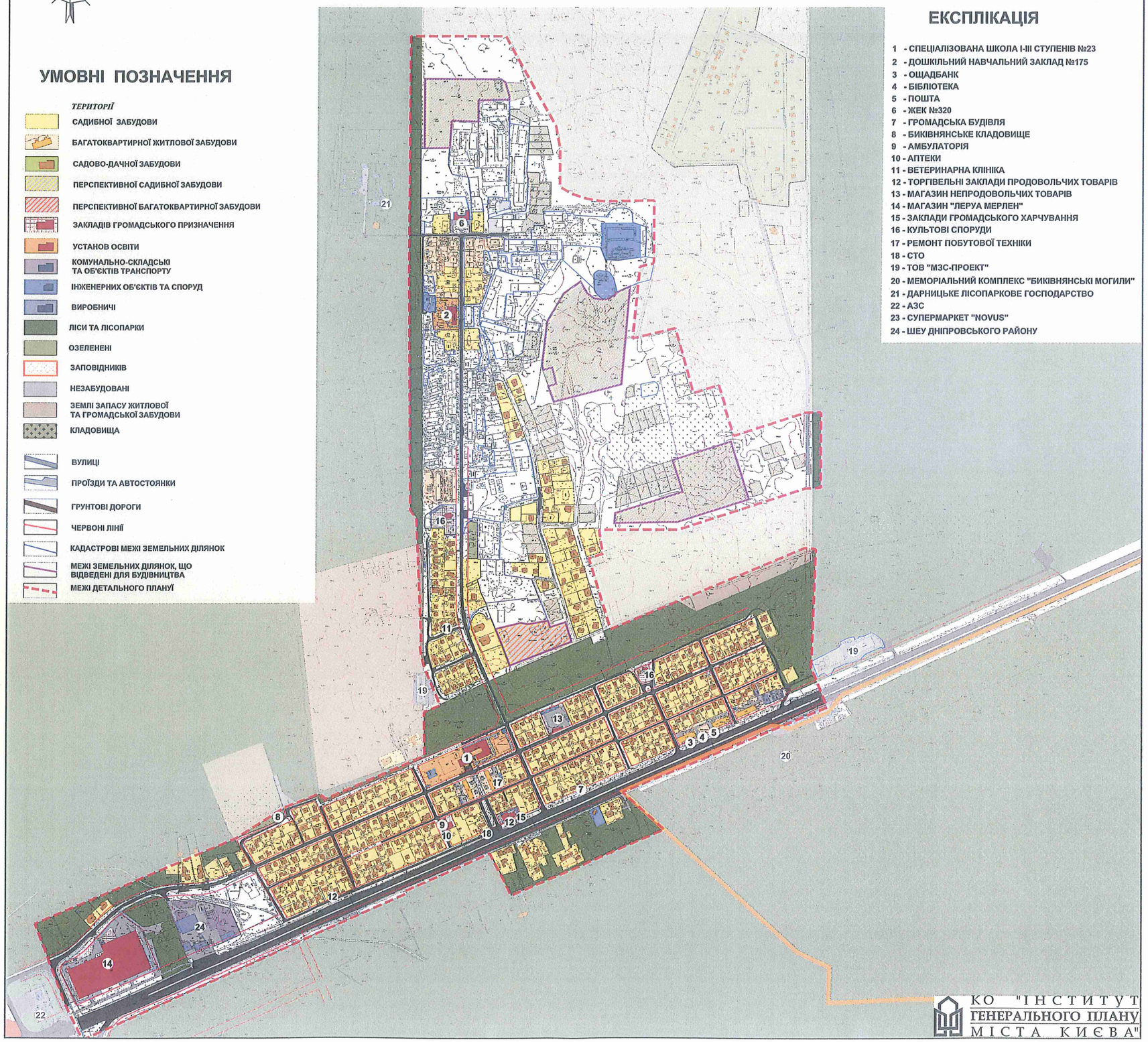

ЕКСПЛІКАЦІЯ

1 - СПЕЦІАЛІЗОВАНА ШКОЛА І-ІІІ СТУПЕНІВ №23
2 - ДОШКІЛЬНИЙ НАВЧАЛЬНИЙ ЗАКЛАД №175
3 - ОЩАДБАНК
4 - БІБЛІОТЕКА
5 - ПОШТА
6 - ЖЕК №320
7 - ГРОМАДСЬКА БУДІВЛЯ
8 - БИКІВНЯНСЬКЕ КЛАДОВИЩЕ
9 - АМБУЛАТОРІЯ
10 - АПТЕКИ
11 - ВЕТЕРИНАРНА КЛІНІКА
12 - ТОРГІВЕЛЬНІ ЗАКЛАДИ ПРОДОВОЛЬЧИХ ТОВАРІВ
13 - МАГАЗИН НЕПРОДОВОЛЬЧИХ ТОВАРІВ
14 - МАГАЗИН "ЛЕРУА МЕРЛЕН"
15 - ЗАКЛАДИ ГРОМАДСЬКОГО ХАРЧУВАННЯ
16 - КУЛЬТОВІ СПОРУДИ
17 - РЕМОНТ ПОБУТОВОЇ ТЕХНІКИ
18 - СТО
19 - ТОВ "МЗС-ПРОЕКТ"
20 - МЕМОРІАЛЬНИЙ КОМПЛЕКС "БИКІВНЯНСЬКІ МОГИЛИ"
21 - ДАРНИЦЬКЕ ЛІСОПАРКОВЕ ГОСПОДАРСТВО
22 - АЗС
23 - СУПЕРМАРКЕТ "NOVUS"
24 - ШЕУ ДНІПРОВСЬКОГО РАЙОНУ

КО "ІНСТИТУТ ГЕНЕРАЛЬНОГО ПЛАНУ МІСТА КИЄВА"

ПРОЕКТНИЙ ПЛАН НА ЕТАП 5 РОКІВ

(З УРАХУВАННЯМ ВИМОГ ГРОМАДСЬКОСТІ с. БИКІВНЯ ТА РІШЕНЬ ПОГОДЖУВАЛЬНОЇ КОМІСІЇ)

N

УМОВНІ ПОЗНАЧЕННЯ

ТЕРИТОРІЇ

ІСНУЮЧІ | ЕТАП 5 РОКІВ

- САДИБНОЇ ЗАБУДОВИ
- БАГАТОКВАРТИРНОЇ ЖИТЛОВОЇ ЗАБУДОВИ
- БЛОКОВАНОЇ ЖИТЛОВОЇ ЗАБУДОВИ
- ЗАКЛАДІВ ГРОМАДСЬКОГО ПРИЗНАЧЕННЯ
- ДИТЯЧІ ІГРОВІ МАЙДАНЧИКИ
- МАЙДАНЧИКИ ДЛЯ ЗАНЯТЬ ФІЗКУЛЬТУРОЮ
- УСТАНОВ ОСВІТИ
- КОМУНАЛЬНО-СКЛАДСЬКІ ТА ОБ'ЄКТІВ ТРАНСПОРТУ
- ІНЖЕНЕРНИХ ОБ'ЄКТІВ ТА СПОРУД
- ЗЕЛЕНІ НАСАДЖЕННЯ ЗАГАЛЬНОГО КОРИСТУВАННЯ
- ЛІСИ ТА ЛІСОПАРКИ
- ОЗЕЛЕНЕНІ ТЕРИТОРІЇ ОБМЕЖЕНОГО КОРИСТУВАННЯ
- ЗЕМЛІ ЗАПАСУ ЖИТЛОВОЇ ТА ГРОМАДСЬКОЇ ЗАБУДОВИ
- ЗАПОВІДНИКІВ
- КЛАДОВИЩА
- ВУЛИЦІ
- ПРОЇЗДИ ТА АВТОСТОЯНКИ
- ПІДЗЕМНИЙ ПАРКІНГ
- 2 НОМЕРА БУДИНКІВ ВІДПОВІДНО ДО ТАБЛИЦЬ ПОЯСНЮВАЛЬНОЇ ЗАПИСКИ
- ЧЕРВОНІ ЛІНІЇ
- МЕЖІ ЗЕМЕЛЬНИХ ДІЛЯНОК, ЩО ВІДВЕДЕНІ ДЛЯ БУДІВНИЦТВА
- МЕЖІ ПАРКУ "ГЕРОЇВ УКРАЇНИ"
- МЕЖІ ДЕТАЛЬНОГО ПЛАНУ

ЕКСПЛІКАЦІЯ

1 - СПЕЦІАЛІЗОВАНА ШКОЛА І-ІІІ СТУПЕНІВ №23
2 - ДОШКІЛЬНИЙ НАВЧАЛЬНИЙ ЗАКЛАД №175
3 - ОЩАДБАНК
4 - БІБЛІОТЕКА
5 - ПОШТА
6 - ЖЕК №320
7 - ГРОМАДСЬКА БУДІВЛЯ
8 - БИКІВНЯНСЬКЕ КЛАДОВИЩЕ
9 - АМБУЛАТОРІЯ
10 - АПТЕКИ
11 - КАНАЛІЗАЦІЙНА НАСОСНА СТАНЦІЯ (КНС)
12 - ТОРГІВЕЛЬНІ ЗАКЛАДИ ПРОДОВОЛЬЧИХ ТОВАРІВ
13 - МАГАЗИН НЕПРОДОВОЛЬЧИХ ТОВАРІВ
14 - МАГАЗИН "ЛЕРУА МЕРЛЕН"
15 - ЗАКЛАДИ ГРОМАДСЬКОГО ХАРЧУВАННЯ
16 - КУЛЬТОВІ СПОРУДИ
17 - РЕМОНТ ПОБУТОВОЇ ТЕХНІКИ
18 - СТО
19 - АВТОКООПЕРАТИВ «Радист»
20 - ТОВ "ЕСКАДБУД"
21 - ВАТ "СК Б ТС"
22 - ТОВ "ЄВРОЛІФТ СЕРВІС"
23 - ТОВ "Профсталь"
24 - ПРИВАТНЕ ПІДПРИЄМСТВО "Ардон"
25 - ВАТ "РЕМБУДЗВ'ЯЗОК"
26 - МІСЬКА ДИРЕКЦІЯ КИЇВПОШТИ
27 - САДОВО-ДАЧНИЙ КООПЕРАТИВ
28 - ТОВ "МЗС-ПРОЕКТ"
29 - АРТЕЗІАНСЬКА СКВАЖИНА
30 - МЕМОРІАЛЬНИЙ КОМПЛЕКС "БИКІВНЯНСЬКІ МОГИЛИ"
31 - ДАРНИЦЬКЕ ЛІСОПАРКОВЕ ГОСПОДАРСТВО
32 - АЗС "ВОГ"
33 - МАГАЗИН "НОВУС"

ПРОЕКТНІ

34 - ДИТЯЧИЙ ДОШКІЛЬНИЙ ЗАКЛАД НА 117 МІСЦЬ
35 - ДИТЯЧИЙ ДОШКІЛЬНИЙ ЗАКЛАД НА 250 МІСЦЬ
36 - ЦЕНТР ДОЗВІЛЛЯ ТА РЕАБІЛІТАЦІЇ УЧАСНИКІВ АТО
37 - ЗАКЛАДИ ГРОМАДСЬКОГО ХАРЧУВАННЯ
38 - ТРАНСФОРМАТОРНА ПІДСТАНЦІЯ 10/0.4 кВ
39 - КОТЕЛЬНЯ
40 - ГАЗОРЕГУЛЯТОРНИЙ ПУНКТ
41 - ПОЖЕЖНЕ ДЕПО
42 - ОЧИСНІ СПОРУДИ ДОЩОВОЇ КАНАЛІЗАЦІЇ
43 - ВЕТЕРИНАРНИЙ ПУНКТ
44 - ПАРК "ГЕРОЇВ УКРАЇНИ"

КО "ІНСТИТУТ ГЕНЕРАЛЬНОГО ПЛАНУ МІСТА КИЄВА"

ПРОЕКТНИЙ ПЛАН

(З УРАХУВАННЯМ ВИМОГ ГРОМАДСЬКОСТІ с. БИКІВНЯ ТА РІШЕНЬ ПОГОДЖУВАЛЬНОЇ КОМІСІЇ)

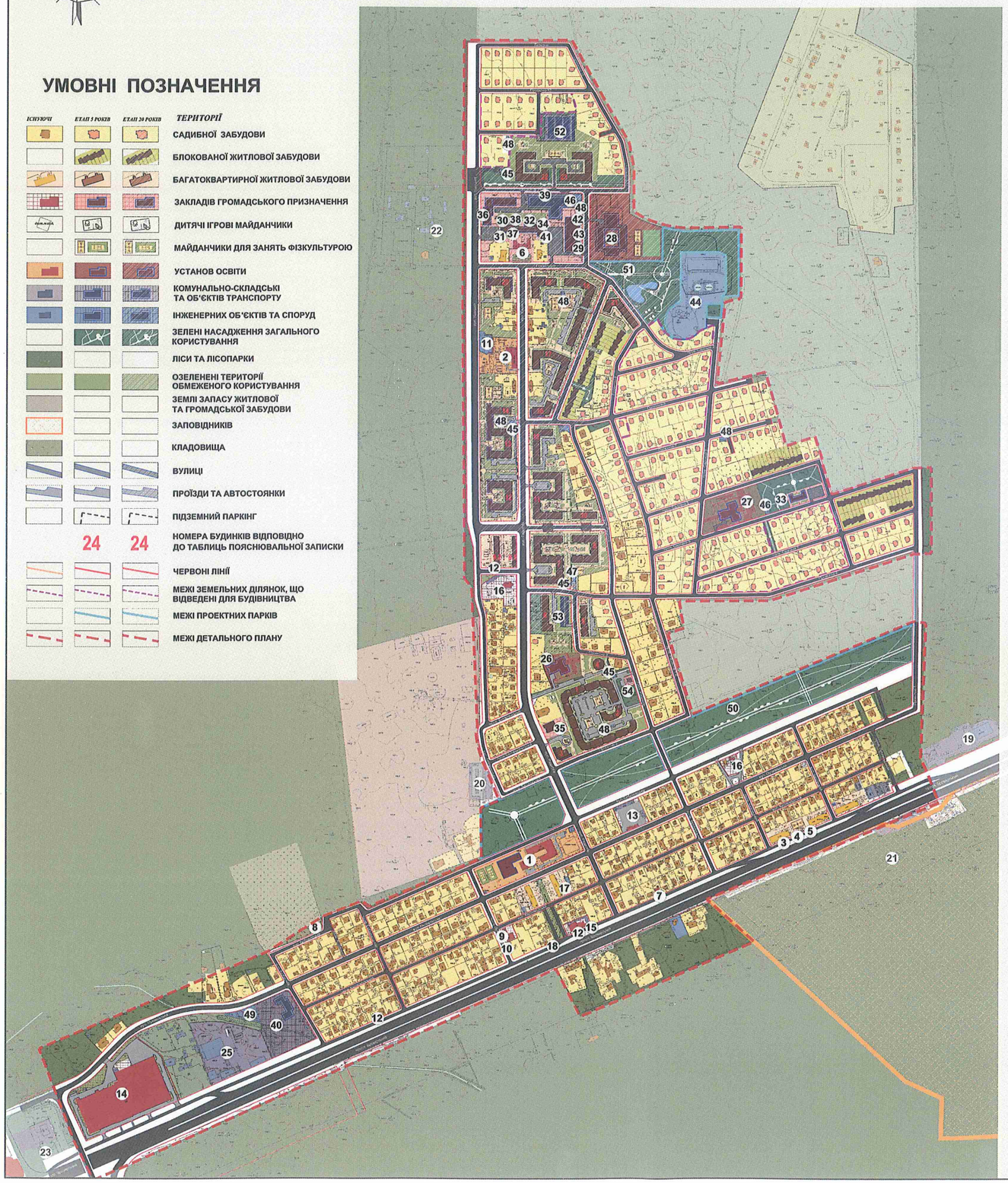

УМОВНІ ПОЗНАЧЕННЯ

ІСНУЮЧІ	ЕТАП 5 РОКІВ	ЕТАП 20 РОКІВ	ТЕРИТОРІЇ
			САДИБНОЇ ЗАБУДОВИ
			БЛОКОВАНОЇ ЖИТЛОВОЇ ЗАБУДОВИ
			БАГАТОКВАРТИРНОЇ ЖИТЛОВОЇ ЗАБУДОВИ
			ЗАКЛАДІВ ГРОМАДСЬКОГО ПРИЗНАЧЕННЯ
			ДИТЯЧІ ІГРОВІ МАЙДАНЧИКИ
			МАЙДАНЧИКИ ДЛЯ ЗАНЯТЬ ФІЗКУЛЬТУРОЮ
			УСТАНОВ ОСВІТИ
			КОМУНАЛЬНО-СКЛАДСЬКІ ТА ОБ'ЄКТІВ ТРАНСПОРТУ
			ІНЖЕНЕРНИХ ОБ'ЄКТІВ ТА СПОРУД
			ЗЕЛЕНІ НАСАДЖЕННЯ ЗАГАЛЬНОГО КОРИСТУВАННЯ
			ЛІСИ ТА ЛІСОПАРКИ
			ОЗЕЛЕНЕНІ ТЕРИТОРІЇ ОБМЕЖЕНОГО КОРИСТУВАННЯ
			ЗЕМЛІ ЗАПАСУ ЖИТЛОВОЇ ТА ГРОМАДСЬКОЇ ЗАБУДОВИ
			ЗАПОВІДНИКІВ
			КЛАДОВИЩА
			ВУЛИЦІ
			ПРОЇЗДИ ТА АВТОСТОЯНКИ
			ПІДЗЕМНИЙ ПАРКІНГ
	24	24	НОМЕРА БУДИНКІВ ВІДПОВІДНО ДО ТАБЛИЦЬ ПОЯСНЮВАЛЬНОЇ ЗАПИСКИ
			ЧЕРВОНІ ЛІНІЇ
			МЕЖІ ЗЕМЕЛЬНИХ ДІЛЯНОК, ЩО ВІДВЕДЕНІ ДЛЯ БУДІВНИЦТВА
			МЕЖІ ПРОЕКТНИХ ПАРКІВ
			МЕЖІ ДЕТАЛЬНОГО ПЛАНУ

ЕКСПЛІКАЦІЯ

1 - СПЕЦІАЛІЗОВАНА ШКОЛА І-ІІІ СТУПЕНІВ №23
2 - ДОШКІЛЬНИЙ НАВЧАЛЬНИЙ ЗАКЛАД №175
3 - ОЩАДБАНК
4 - БІБЛІОТЕКА
5 - ПОШТА
6 - ЖЕК №320
7 - ГРОМАДСЬКА БУДІВЛЯ
8 - БИКІВНЯНСЬКЕ КЛАДОВИЩЕ
9 - АМБУЛАТОРІЯ
10 - АПТЕКИ
11 - КАНАЛІЗАЦІЙНА НАСОСНА СТАНЦІЯ (КНС)
12 - ТОРГІВЕЛЬНІ ЗАКЛАДИ ПРОДОВОЛЬЧИХ ТОВАРІВ
13 - МАГАЗИН НЕПРОДОВОЛЬЧИХ ТОВАРІВ
14 - МАГАЗИН "ЛЕРУА МЕРЛЕН"
15 - ЗАКЛАДИ ГРОМАДСЬКОГО ХАРЧУВАННЯ
16 - КУЛЬТОВІ СПОРУДИ
17 - РЕМОНТ ПОБУТОВОЇ ТЕХНІКИ
18 - СТО
19 - ТОВ "МЗС-ПРОЕКТ"
20 - АВТОКООПЕРАТИВ "Радист"
21 - МЕМОРІАЛЬНИЙ КОМПЛЕКС "БИКІВНЯНСЬКІ МОГИЛИ"
22 - ДАРНИЦЬКЕ ЛІСОПАРКОВЕ ГОСПОДАРСТВО
23 - АЗС
24 - СУПЕРМАРКЕТ "NOVUS"
25 - ШЕУ ДНІПРОВСЬКОГО РАЙОНУ

ПРОЕКТНІ

26 - ДИТЯЧИЙ ДОШКІЛЬНИЙ ЗАКЛАД НА 117 МІСЦЬ
27 - ДИТЯЧИЙ ДОШКІЛЬНИЙ ЗАКЛАД НА 250 МІСЦЬ
28 - СЕРЕДНЯ ЗАГАЛЬНООСВІТНЯ ШКОЛА НА 22 КЛАСИ
29 - ЦЕНТР ДИТЯЧОЇ ТВОРЧОСТІ ТА ДОЗВІЛЛЯ
30 - ЦЕНТР ПОБУТОВОГО ОБСЛУГОВУВАННЯ
31 - МАГАЗИН ПРОДОВОЛЬЧИХ ТОВАРІВ
32 - ВІДДІЛЕННЯ ЗВ'ЯЗКУ
33 - ЦЕНТР ДОЗВІЛЛЯ ТА РЕАБІЛІТАЦІЇ УЧАСНИКІВ АТО
34 - ВІДДІЛЕННЯ ОЩАДБАНКУ
35 - ЗАКЛАДИ ГРОМАДСЬКОГО ХАРЧУВАННЯ
36 - ПОЛІКЛІНІКА З ПІДСТАНЦІЄЮ НЕВІДКЛАДНОЇ ДОПОМОГИ
37 - ФІТНЕС КЛУБ
38 - МАГАЗИН НЕПРОДОВОЛЬЧИХ ТОВАРІВ
39 - БАГАТОРІВНЕВИЙ ПАРКІНГ
40 - ПОЖЕЖНЕ ДЕПО
41 - АПТЕКА
42 - КІНОТЕАТР
43 - БОУЛІНГ
44 - ГІДРОВУЗОЛ З НС "БИКІВНЯ"
45 - ГАЗОРЕГУЛЯТОРНИЙ ПУНКТ
46 - КОТЕЛЬНЯ
47 - РОЗПОДІЛЬЧИЙ ПУНКТ 10 кВ
48 - ТРАНСФОРМАТОРНА ПІДСТАНЦІЯ 10/0.4 кВ
49 - ОЧИСНІ СПОРУДИ ДОЩОВОЇ КАНАЛІЗАЦІЇ
50 - ПАРК "ГЕРОЇВ УКРАЇНИ"
51 - ПАРК ПРОЕКТНИЙ
52 - ГАРАЖІ БОКСОВОГО ТИПУ НА 86 М/МІСЦЬ
53 - ГАРАЖІ БОКСОВОГО ТИПУ НА 25 М/МІСЦЬ
54 - ВЕТЕРИНАРНИЙ ПУНКТ

КО "ІНСТИТУТ ГЕНЕРАЛЬНОГО ПЛАНУ МІСТА КИЄВА"

СХЕМА ОБСЛУГОВУВАННЯ НАСЕЛЕННЯ ЗАКЛАДАМИ ОСВІТИ

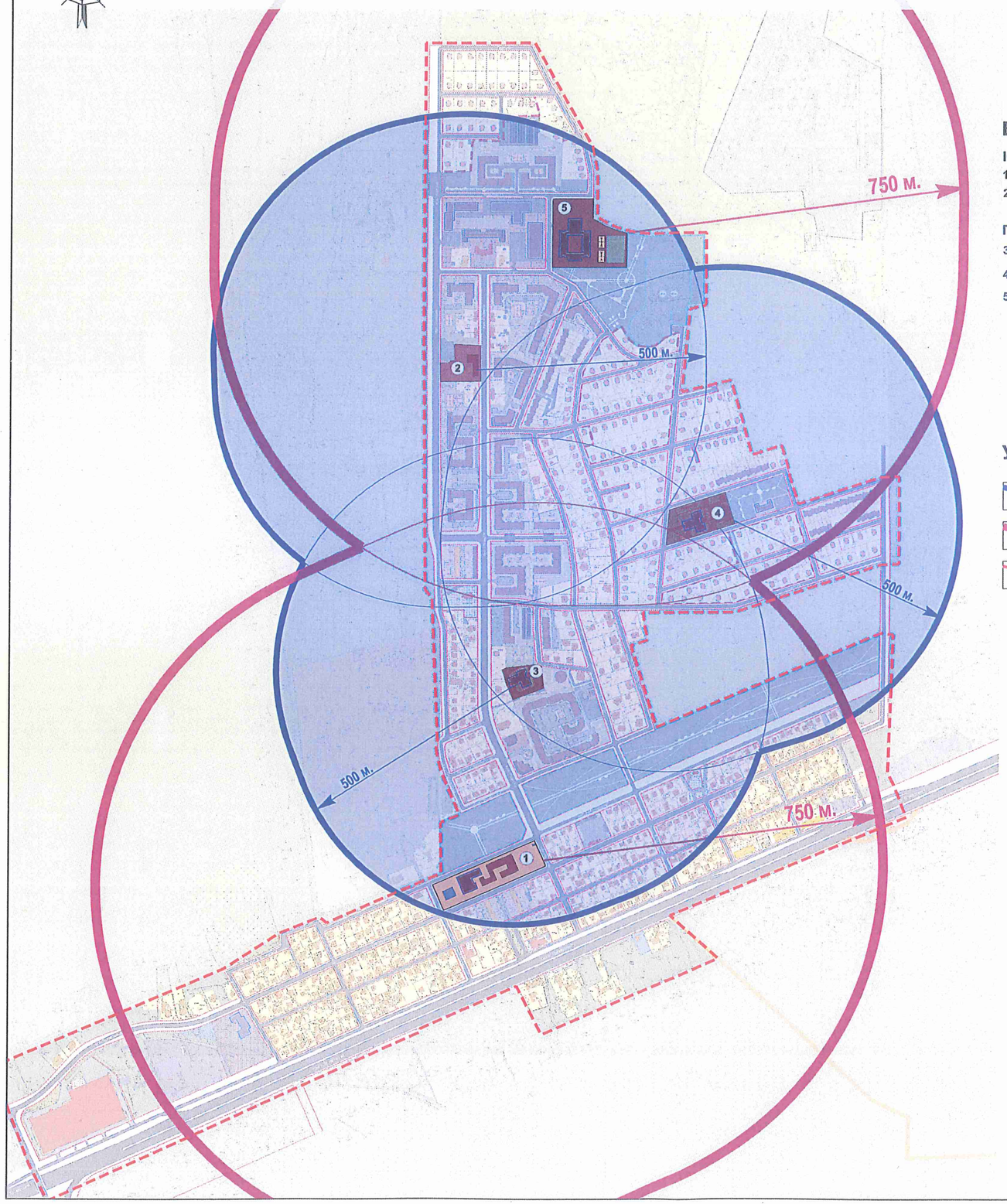

ЕКСПЛІКАЦІЯ

ІСНУЮЧІ

1 - СПЕЦІАЛІЗОВАНА ШКОЛА І-ІІІ СТУПЕНІВ №23

2 - ДОШКІЛЬНИЙ НАВЧАЛЬНИЙ ЗАКЛАД №175

ПРОЕКТНІ

3 - ДИТЯЧИЙ ДОШКІЛЬНИЙ ЗАКЛАД НА 117 МІСЦЬ

4 - ДИТЯЧИЙ ДОШКІЛЬНИЙ ЗАКЛАД НА 250 МІСЦЬ

5 - СЕРЕДНЯ ЗАГАЛЬНООСВІТНЯ ШКОЛА НА 22 КЛАСИ

УМОВНІ ПОЗНАЧЕННЯ

РАДІУС ОБСЛУГОВУВАННЯ ДИТЯЧИМИ ДОШКІЛЬНИМИ ЗАКЛАДАМИ

РАДІУС ОБСЛУГОВУВАННЯ ЗАГАЛЬНООСВІТНІМИ ШКОЛАМИ

МЕЖА ДЕТАЛЬНОГО ПЛАНУ

КО "ІНСТИТУТ ГЕНЕРАЛЬНОГО ПЛАНУ МІСТА КИЄВА"

СХЕМА МАГІСТРАЛЬНОЇ ВУЛИЧНОЇ МЕРЕЖІ

УМОВНІ ПОЗНАЧЕННЯ

ІСНУЮЧИЙ СТАН | ЕТАП 7 РОКІВ | ЕТАП 20 РОКІВ | ПЕРСПЕКТИВА

АВТОМОБІЛЬНІ ДОРОГИ

МАГІСТРАЛЬНІ ВУЛИЦІ:

ЗАГАЛЬНОМІСЬКОГО ЗНАЧЕННЯ

РЕКОНСТРУКЦІЯ ЗАГАЛЬНОМІСЬКОГО ЗНАЧЕННЯ

РАЙОННОГО ЗНАЧЕННЯ

РЕКОНСТРУКЦІЯ РАЙОННОГО ЗНАЧЕННЯ

ТРАНСПОРТНІ РОЗВ'ЯЗКИ В РІЗНИХ РІВНЯХ

РЕКОНСТРУКЦІЯ ТРАНСПОРТНИХ РОЗВ'ЯЗОК В РІЗНИХ РІВНЯХ

ШЛЯХОПРОВОДИ

РЕКОНСТРУКЦІЯ ШЛЯХОПРОВОДІВ

МЕЖІ

ДЕТАЛЬНОГО ПЛАНУ ТЕРИТОРІЇ

СХЕМА ОРГАНІЗАЦІЇЇ РУХУ ТРАНСПОРТУ ТА ПІШОХОДІВ

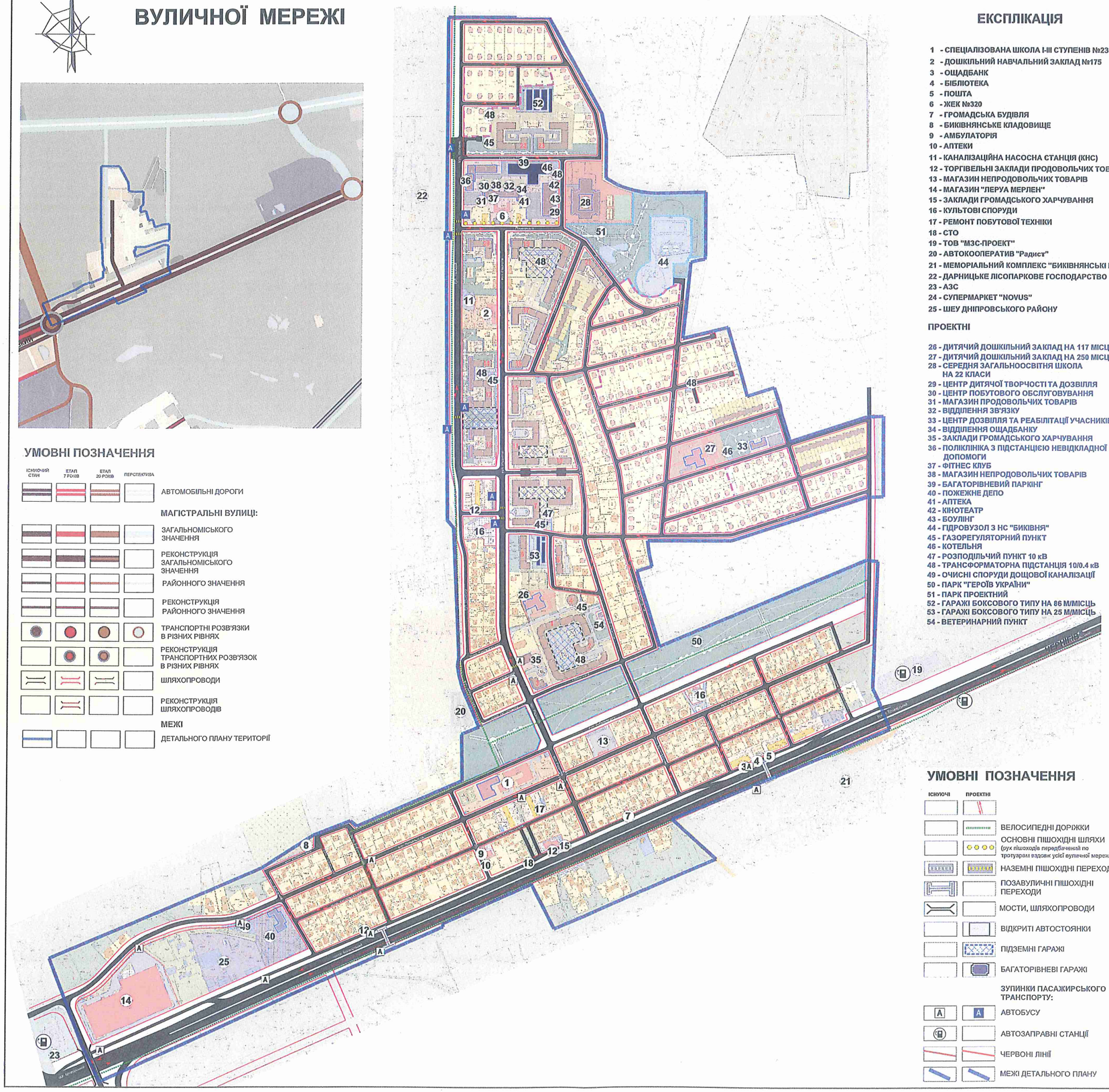

ЕКСПЛІКАЦІЯ

1 - СПЕЦІАЛІЗОВАНА ШКОЛА І-ІІІ СТУПЕНІВ №23
2 - ДОШКІЛЬНИЙ НАВЧАЛЬНИЙ ЗАКЛАД №175
3 - ОЩАДБАНК
4 - БІБЛІОТЕКА
5 - ПОШТА
6 - ЖЕК №320
7 - ГРОМАДСЬКА БУДІВЛЯ
8 - БИКІВНЯНСЬКЕ КЛАДОВИЩЕ
9 - АМБУЛАТОРІЯ
10 - АПТЕКИ
11 - КАНАЛІЗАЦІЙНА НАСОСНА СТАНЦІЯ (КНС)
12 - ТОРГІВЕЛЬНІ ЗАКЛАДИ ПРОДОВОЛЬЧИХ ТОВАРІВ
13 - МАГАЗИН НЕПРОДОВОЛЬЧИХ ТОВАРІВ
14 - МАГАЗИН "ЛЕРУА МЕРЛЕН"
15 - ЗАКЛАДИ ГРОМАДСЬКОГО ХАРЧУВАННЯ
16 - КУЛЬТОВІ СПОРУДИ
17 - РЕМОНТ ПОБУТОВОЇ ТЕХНІКИ
18 - СТО
19 - ТОВ "МЗС-ПРОЕКТ"
20 - АВТОКООПЕРАТИВ "Радист"
21 - МЕМОРІАЛЬНИЙ КОМПЛЕКС "БИКІВНЯНСЬКІ МОГИЛИ"
22 - ДАРНИЦЬКЕ ЛІСОПАРКОВЕ ГОСПОДАРСТВО
23 - АЗС
24 - СУПЕРМАРКЕТ "NOVUS"
25 - ШЕУ ДНІПРОВСЬКОГО РАЙОНУ

ПРОЕКТНІ

26 - ДИТЯЧИЙ ДОШКІЛЬНИЙ ЗАКЛАД НА 117 МІСЦЬ
27 - ДИТЯЧИЙ ДОШКІЛЬНИЙ ЗАКЛАД НА 250 МІСЦЬ
28 - СЕРЕДНЯ ЗАГАЛЬНООСВІТНЯ ШКОЛА НА 22 КЛАСИ
29 - ЦЕНТР ДИТЯЧОЇ ТВОРЧОСТІ ТА ДОЗВІЛЛЯ
30 - ЦЕНТР ПОБУТОВОГО ОБСЛУГОВУВАННЯ
31 - МАГАЗИН ПРОДОВОЛЬЧИХ ТОВАРІВ
32 - ВІДДІЛЕННЯ ЗВ'ЯЗКУ
33 - ЦЕНТР ДОЗВІЛЛЯ ТА РЕАБІЛІТАЦІЇ УЧАСНИКІВ АТО
34 - ВІДДІЛЕННЯ ОЩАДБАНКУ
35 - ЗАКЛАДИ ГРОМАДСЬКОГО ХАРЧУВАННЯ
36 - ПОЛІКЛІНІКА З ПІДСТАНЦІЄЮ НЕВІДКЛАДНОЇ ДОПОМОГИ
37 - ФІТНЕС КЛУБ
38 - МАГАЗИН НЕПРОДОВОЛЬЧИХ ТОВАРІВ
39 - БАГАТОРІВНЕВИЙ ПАРКІНГ
40 - ПОЖЕЖНЕ ДЕПО
41 - АПТЕКА
42 - КІНОТЕАТР
43 - БОУЛІНГ
44 - ГДРОВУЗОЛ З НС "БИКІВНЯ"
45 - ГАЗОРЕГУЛЯТОРНИЙ ПУНКТ
46 - КОТЕЛЬНЯ
47 - РОЗПОДІЛЬЧИЙ ПУНКТ 10 кВ
48 - ТРАНСФОРМАТОРНА ПІДСТАНЦІЯ 10/0.4 кВ
49 - ОЧИСНІ СПОРУДИ ДОЩОВОЇ КАНАЛІЗАЦІЇ
50 - ПАРК "ГЕРОЇВ УКРАЇНИ"
51 - ПАРК ПРОЕКТНИЙ
52 - ГАРАЖІ БОКСОВОГО ТИПУ НА 86 М/МІСЦЬ
53 - ГАРАЖІ БОКСОВОГО ТИПУ НА 25 М/МІСЦЬ
54 - ВЕТЕРИНАРНИЙ ПУНКТ

УМОВНІ ПОЗНАЧЕННЯ

ІСНУЮЧІ | ПРОЕКТНІ

ВЕЛОСИПЕДНІ ДОРІЖКИ

ОСНОВНІ ПІШОХІДНІ ШЛЯХИ (рух пішоходів передбачений по тротуарам вздовж усієї вуличної мережі)

НАЗЕМНІ ПІШОХІДНІ ПЕРЕХОДИ

ПОЗАВУЛИЧНІ ПІШОХІДНІ ПЕРЕХОДИ

МОСТИ, ШЛЯХОПРОВОДИ

ВІДКРИТІ АВТОСТОЯНКИ

ПІДЗЕМНІ ГАРАЖІ

БАГАТОРІВНЕВІ ГАРАЖІ

ЗУПИНКИ ПАСАЖИРСЬКОГО ТРАНСПОРТУ:

АВТОБУСУ

АВТОЗАПРАВНІ СТАНЦІЇ

ЧЕРВОНІ ЛІНІЇ

МЕЖІ ДЕТАЛЬНОГО ПЛАНУ

СХЕМА ПРОЕКТНИХ ПЛАНУВАЛЬНИХ ОБМЕЖЕНЬ

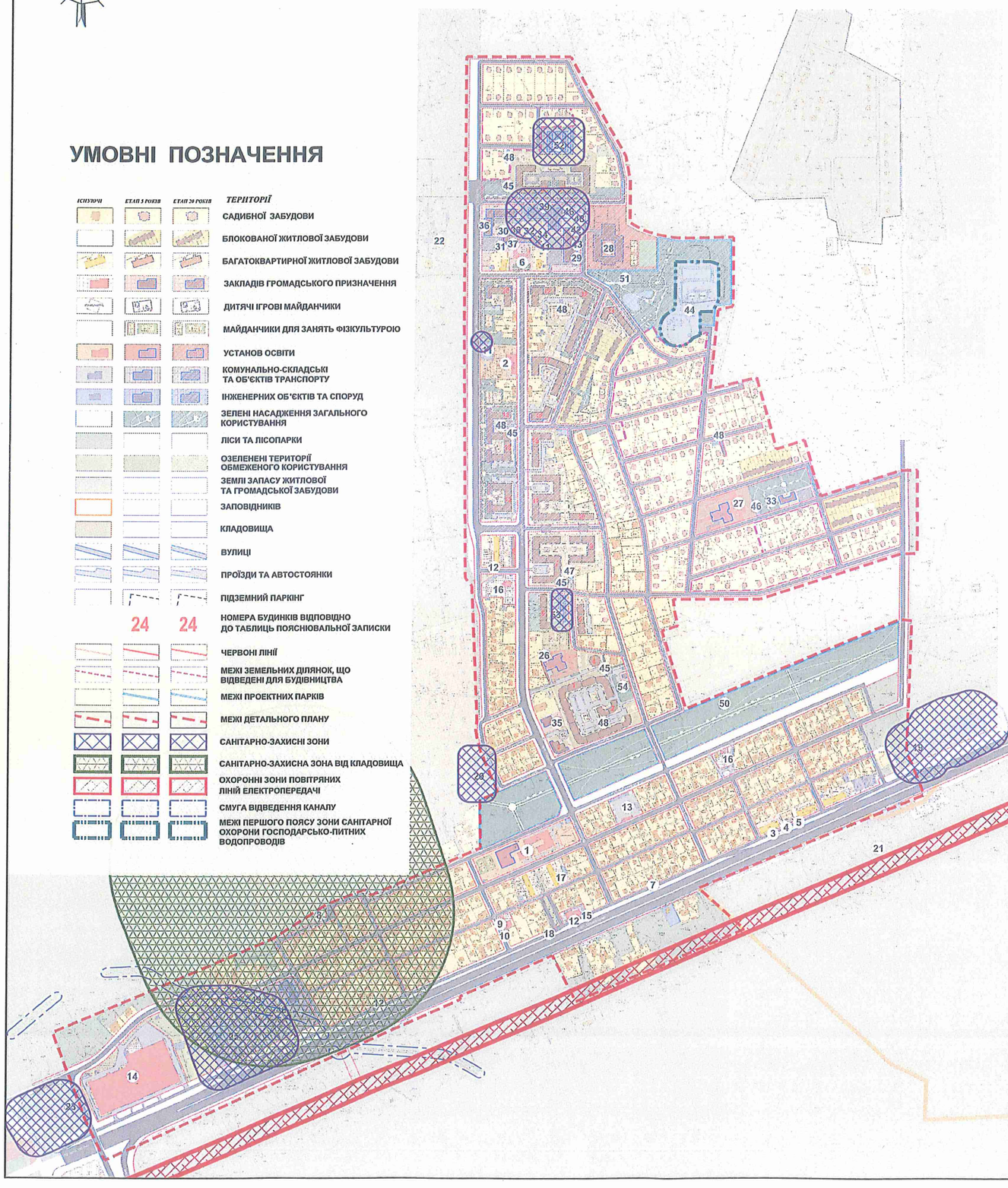

УМОВНІ ПОЗНАЧЕННЯ

ІСНУЮЧІ	ЕТАП 5 РОКІВ	ЕТАП 20 РОКІВ	ТЕРИТОРІЇ
			САДИБНОЇ ЗАБУДОВИ
			БЛОКОВАНОЇ ЖИТЛОВОЇ ЗАБУДОВИ
			БАГАТОКВАРТИРНОЇ ЖИТЛОВОЇ ЗАБУДОВИ
			ЗАКЛАДІВ ГРОМАДСЬКОГО ПРИЗНАЧЕННЯ
			ДИТЯЧІ ІГРОВІ МАЙДАНЧИКИ
			МАЙДАНЧИКИ ДЛЯ ЗАНЯТЬ ФІЗКУЛЬТУРОЮ
			УСТАНОВ ОСВІТИ
			КОМУНАЛЬНО-СКЛАДСЬКІ ТА ОБ'ЄКТІВ ТРАНСПОРТУ
			ІНЖЕНЕРНИХ ОБ'ЄКТІВ ТА СПОРУД
			ЗЕЛЕНІ НАСАДЖЕННЯ ЗАГАЛЬНОГО КОРИСТУВАННЯ
			ЛІСИ ТА ЛІСОПАРКИ
			ОЗЕЛЕНЕНІ ТЕРИТОРІЇ ОБМЕЖЕНОГО КОРИСТУВАННЯ
			ЗЕМЛІ ЗАПАСУ ЖИТЛОВОЇ ТА ГРОМАДСЬКОЇ ЗАБУДОВИ
			ЗАПОВІДНИКІВ
			КЛАДОВИЩА
			ВУЛИЦІ
			ПРОЇЗДИ ТА АВТОСТОЯНКИ
			ПІДЗЕМНИЙ ПАРКІНГ
24	24		НОМЕРА БУДИНКІВ ВІДПОВІДНО ДО ТАБЛИЦЬ ПОЯСНЮВАЛЬНОЇ ЗАПИСКИ
			ЧЕРВОНІ ЛІНІЇ
			МЕЖІ ЗЕМЕЛЬНИХ ДІЛЯНОК, ЩО ВІДВЕДЕНІ ДЛЯ БУДІВНИЦТВА
			МЕЖІ ПРОЕКТНИХ ПАРКІВ
			МЕЖІ ДЕТАЛЬНОГО ПЛАНУ
			САНІТАРНО-ЗАХИСНІ ЗОНИ
			САНІТАРНО-ЗАХИСНА ЗОНА ВІД КЛАДОВИЩА
			ОХОРОННІ ЗОНИ ПОВІТРЯНИХ ЛІНІЙ ЕЛЕКТРОПЕРЕДАЧІ
			СМУГА ВІДВЕДЕННЯ КАНАЛУ
			МЕЖІ ПЕРШОГО ПОЯСУ ЗОНИ САНІТАРНОЇ ОХОРОНИ ГОСПОДАРСЬКО-ПИТНИХ ВОДОПРОВОДІВ

ЕКСПЛІКАЦІЯ

1 - СПЕЦІАЛІЗОВАНА ШКОЛА І-ІІІ СТУПЕНІВ №23
2 - ДОШКІЛЬНИЙ НАВЧАЛЬНИЙ ЗАКЛАД №175
3 - ОЩАДБАНК
4 - БІБЛІОТЕКА
5 - ПОШТА
6 - ЖЕК №320
7 - ГРОМАДСЬКА БУДІВЛЯ
8 - БИКІВНЯНСЬКЕ КЛАДОВИЩЕ
9 - АМБУЛАТОРІЯ
10 - АПТЕКИ
11 - КАНАЛІЗАЦІЙНА НАСОСНА СТАНЦІЯ (КНС)
12 - ТОРГІВЕЛЬНІ ЗАКЛАДИ ПРОДОВОЛЬЧИХ ТОВАРІВ
13 - МАГАЗИН НЕПРОДОВОЛЬЧИХ ТОВАРІВ
14 - МАГАЗИН "ЛЕРУА МЕРЛЕН"
15 - ЗАКЛАДИ ГРОМАДСЬКОГО ХАРЧУВАННЯ
16 - КУЛЬТОВІ СПОРУДИ
17 - РЕМОНТ ПОБУТОВОЇ ТЕХНІКИ
18 - СТО
19 - ТОВ "МЗС-ПРОЕКТ"
20 - АВТОКООПЕРАТИВ "Радист"
21 - МЕМОРІАЛЬНИЙ КОМПЛЕКС "БИКІВНЯНСЬКІ МОГИЛИ"
22 - ДАРНИЦЬКЕ ЛІСОПАРКОВЕ ГОСПОДАРСТВО
23 - АЗС
24 - СУПЕРМАРКЕТ "NOVUS"
25 - ШЕУ ДНІПРОВСЬКОГО РАЙОНУ

ПРОЕКТНІ

26 - ДИТЯЧИЙ ДОШКІЛЬНИЙ ЗАКЛАД НА 117 МІСЦЬ
27 - ДИТЯЧИЙ ДОШКІЛЬНИЙ ЗАКЛАД НА 250 МІСЦЬ
28 - СЕРЕДНЯ ЗАГАЛЬНООСВІТНЯ ШКОЛА НА 22 КЛАСИ
29 - ЦЕНТР ДИТЯЧОЇ ТВОРЧОСТІ ТА ДОЗВІЛЛЯ
30 - ЦЕНТР ПОБУТОВОГО ОБСЛУГОВУВАННЯ
31 - МАГАЗИН ПРОДОВОЛЬЧИХ ТОВАРІВ
32 - ВІДДІЛЕННЯ ЗВ'ЯЗКУ
33 - ЦЕНТР ДОЗВІЛЛЯ ТА РЕАБІЛІТАЦІЇ УЧАСНИКІВ АТО
34 - ВІДДІЛЕННЯ ОЩАДБАНКУ
35 - ЗАКЛАДИ ГРОМАДСЬКОГО ХАРЧУВАННЯ
36 - ПОЛІКЛІНІКА З ПІДСТАНЦІЄЮ НЕВІДКЛАДНОЇ ДОПОМОГИ
37 - ФІТНЕС КЛУБ
38 - МАГАЗИН НЕПРОДОВОЛЬЧИХ ТОВАРІВ
39 - БАГАТОРІВНЕВИЙ ПАРКІНГ
40 - ПОЖЕЖНЕ ДЕПО
41 - АПТЕКА
42 - КІНОТЕАТР
43 - БОУЛІНГ
44 - ГІДРОВУЗОЛ З НС "БИКІВНЯ"
45 - ГАЗОРЕГУЛЯТОРНИЙ ПУНКТ
46 - КОТЕЛЬНЯ
47 - РОЗПОДІЛЬЧИЙ ПУНКТ 10 кВ
48 - ТРАНСФОРМАТОРНА ПІДСТАНЦІЯ 10/0.4 кВ
49 - ОЧИСНІ СПОРУДИ ДОЩОВОЇ КАНАЛІЗАЦІЇ
50 - ПАРК "ГЕРОЇВ УКРАЇНИ"
51 - ПАРК ПРОЕКТНИЙ
52 - ГАРАЖІ БОКСОВОГО ТИПУ НА 86 М/МІСЦЬ
53 - ГАРАЖІ БОКСОВОГО ТИПУ НА 25 М/МІСЦЬ
54 - ВЕТЕРИНАРНИЙ ПУНКТ

КО "ІНСТИТУТ ГЕНЕРАЛЬНОГО ПЛАНУ МІСТА КИЄВА"

СХЕМА
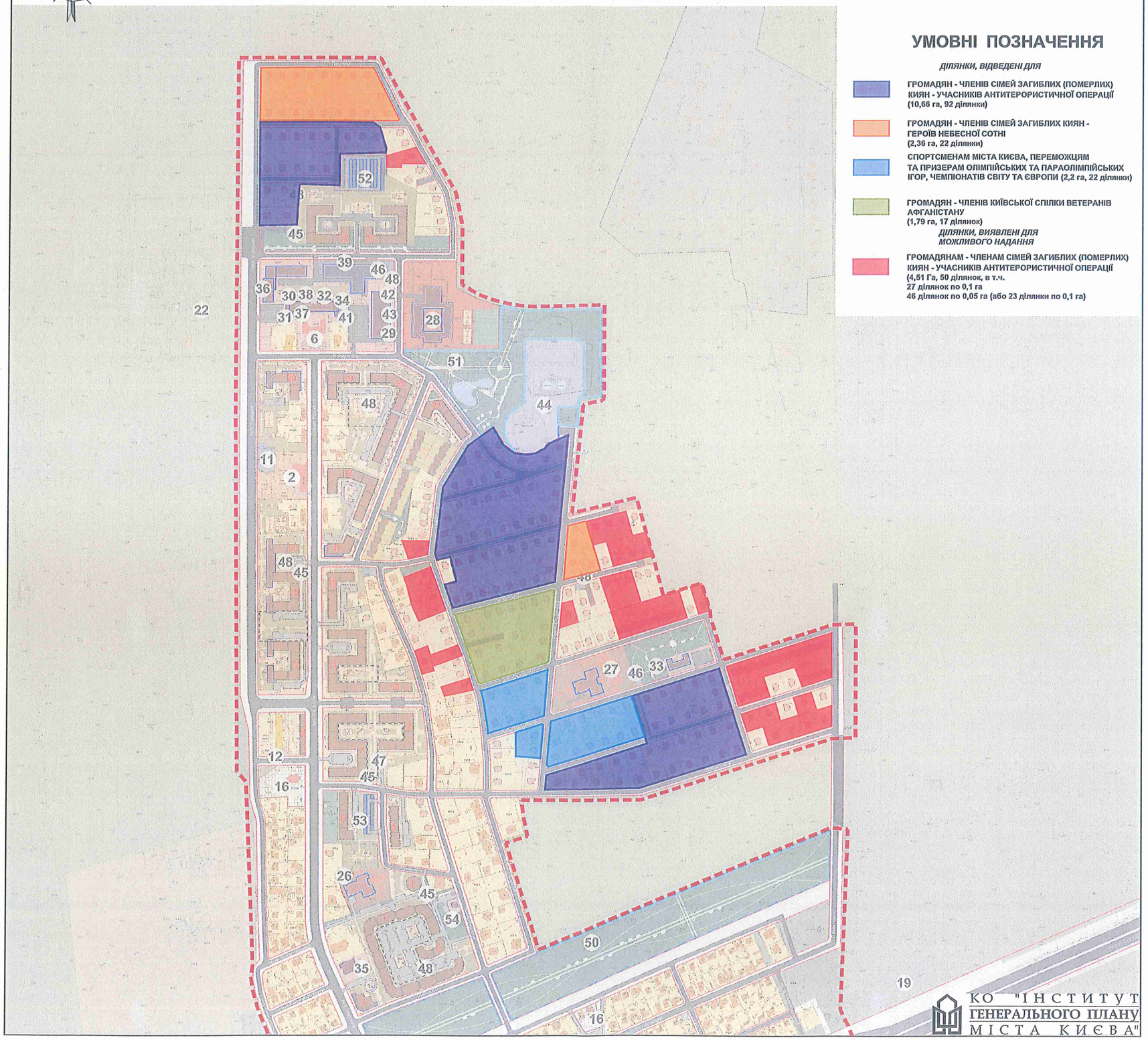
РОЗМІЩЕННЯ САДИБНИХ ЗЕМЕЛЬНИХ ДІЛЯНОК ДЛЯ ГРОМАДЯН - ЧЛЕНІВ СІМЕЙ ЗАГИБЛИХ КИЯН - УЧАСНИКІВ АТО