4

КИЇВСЬКА МІСЬКА РАДА
VII СКЛИКАННЯ
ПОСТІЙНА КОМІСІЯ З ПИТАНЬ ОХОРОНИ ЗДОРОВ'Я ТА СОЦІАЛЬНОГО ЗАХИСТУ

01044, м. Київ, вул. Хрещатик, 36
тел.:(044)202-71-05

28.12.15 № 08/287-46

До ПД ПК 20.01.15

О. Гелевей

9

КИЇВСЬКА МІСЬКА РАДА

VII СКЛИКАННЯ

ПОСТІЙНА КОМІСІЯ З ПИТАНЬ ДОТРИМАННЯ ЗАКОННОСТІ, ПРАВОПОРЯДКУ ТА ЗАПОБІГАННЯ КОРУПЦІЇ

01044, м. Київ, вул. Хрещатик, 36 **тел./факс 202-70-89**

22.12.2015 № 08/291-50

Голові постійної комісії
Київської міської ради з
питань охорони здоров'я та
соціального захисту
Гелевею О.І.

Копія: Гр. Л. Запара

Шановний Олеже Івановичу!

До постійної комісії Київської міської ради з питань дотримання законності, правопорядку та запобігання корупції звернулась родина Запар стосовно порушення прав своєї доньки, яка постраждала внаслідок дорожньо транспортної пригоди — наїзду на неї, як на пішохода 22.11.2015.

Надсилаємо Вам копію звернення гр. Л. Запари та надані документи на 75 арк. та просимо Вас розглянути можливість реабілітації та лікування Запари Анастасії Борисівни.

Про результати розгляду просимо інформувати заявника, в копії постійну комісію Київської міської ради з питань дотримання законності, правопорядку та запобігання корупції.

З повагою
голова комісії О. Бондарчук

Голові комісії Київської міської ради з питань дотримання законності, правопорядку та запобіганню корупції

вул.Хрещатик, 36
01044, Україна, м.Київ

Київська міська рада
18.12.2015 № 08/3-12550

Запара Людмила Михайлівна
вул.Празька, 25/1, кв.6
02090, Україна, м.Київ
тел. 044 567 28 59
моб. 067 425 75 73

Шановний Ігоре Миколайовичу!

м.Київ *14.12.2015 р.*

До Вас звертається родина Запара. В нашій сім'ї двоє дітей: Запара Анастасія Борисівна- 22 роки, Запара Дмитро Борисович – 18 років.
Раніше ми були найщасливішою сім'єю, а зараз вражені великим горем.

22 листопада 2015 року сталася прикра подія, а саме дорожньо-транспортна пригода, що кардинально змінила наше життя. На перетині пр. Петра Григоренка та вул. Анни Ахматової сталася аварія двох автомобілів, нажаль, недотримання правил дорожнього руху призвело, не тільки до пошкодження автівок, але і трапився наїзд на пішохода, що йшов по тротуару, - а саме на мою доньку Запару Анастасію Борисівну.

Удар був такої сили, що було негайно викликано швидку медичну допомогу та направлено Анастасію до лікарні швидкої медичної допомоги. Не зважаючи на старання лікарів результатом цієї дорожньо-транспортної пригоди стало те, що моя донька отримала важку відкриту черепно-мозкову травму з утворенням численних вогнищ геморагічних забоїв в правій скроневій, тім'яно-лобовий частці, лівій скроневій частці, субарахноїдальний крововилив, чисельні переломи кісток склепіння та основи черепа, перелом верхньої правої очниці, всіх стінок гайморової пазухи праворуч, перелом потиличної кістки з переходом на основу черепа, набряк всередині головного мозку. Закриту травму грудної клітини. Забій легень, аспірацію правого із шлунковим вмістом. Травматичний шок III ступеня. Станом на 14 грудня 2015року знаходиться в лікарні з діагнозом дельта-кома.

У зв'язку з кардинальною реорганізацією Міністерства внутрішніх справ України станом на 14 грудня 2015року винуватці дорожньо-транспортної пригоди, що призвела до того, що молода, вродлива дівчина може залишитися повним інвалідом – не покарані, та навіть не позбавлені водійських посвідчень.

Ситуація критична, терміново для спасіння моєї дитини потрібні кошти для сплати рахунків за реанімаційне відділення (а це близько восьми тисяч гривень на день) та подальшої її реабілітації.

На жаль в нашій країні медицина знаходиться на дуже низькому рівні та як ми вже переконалися безкоштовна медицина не в змозі забезпечити кваліфіковану допомогу людині.

Сьогодні постала гостра необхідність пошуку коштів для збереження життя моєї дитини.

Зважаючи на те, що в нашій країні рівень доходів громадян тільки знижується, ми не маємо можливості оплати в повному обсязі послуг висококваліфікованих лікарів для спасіння і подальшого повноцінного життя моєї дитини.

Фінансові та фізичні можливості нашої сім'ї майже вичерпані, а фінансові зобов'язання, що має наша родина, кредити взяті для навчання доньки і сина, (з 2008 року я виховую і підтримую дітей самостійно) ускладнюють всю ситуацію. І ми просимо Вас допомогти з лікуванням Запари Анастасії Борисівни.

Шановний Ігоре Миколайовичу, звертаюсь до Вас, як до небайдужої людини з щирим серцем та доброю душою, з проханням допомогти нам зберегти життя моєї доньки.

Також просимо Вас сприяти у дотриманні чинного законодавства України та не допустити можливості ухилення від покарання винуватців цієї дорожньо-транспортної пригоди, адже станом на 09 грудня 2015 року результати слідчо-оперативних дій працівників МВС України в місті Києві не дали результатів.

Додатки:

1. Копія довідки про склад сім'ї за формою №3 від 09.12.2015 року, *(1 аркуш).*
2. Копії паспортів та іденфікаційних кодів Запари А.Б., Запари Л.М., Запари Д.Б., Запари Б.О., *(12 аркушів).*
3. Копія свідоцтва про розірвання шлюбу *(1 аркуш).*
4. Копія свідоцтва про народження Запари А.Б., *(1 аркуш).*
5. Довідки про доходи Запари А.Б., Запари Л.М., *(2 аркуша).*
6. Копія витягу з кримінального провадження *(1 аркуш).*
7. Копія виписки з медичної картки Запари А.Б., від 24.11.2015 року, *(1 аркуш).*
8. Копія висновку дослідження кори головного мозку медичного центру «Лікарська практика» від 27.11.2015 року, *(11 аркушів).*
9. Фотокартка Запари А.Б.., (2 *шт.*).
10. Копія згоди на використання фото - відеозображення Запари А.Б. від 09.12.2015 року, *(1 аркуш).*
11. Копія кредитного договору Запари Л.М. *(1 аркуш).*
12. Копії договорів з ВНЗ Запари А.Б., Запари Д.Б. *(2 аркуша).*
13. Копії довідкив з ВНЗ Запари Д.Б. *(1 аркуш).*
14. Чеки з реанімації*(38 аркушів).*

Загальна кількість аркушів: ***75*** аркушів.

З повагою,

«14» грудня 2015 року _____Л.М. Запара

Форма № 3

ДОВІДКА

Україна №100 ЦЕНТР КОМУНАЛЬНОГО СЕРВІСУ м. Київ Ідентифікаційний код 38946227 Комунальний

09.12.2015р.

Видана гр. Запара Борис Олександрович (прізвище, ім'я, по батькові – вказати повністю) в тому, що він (вона) дійсно прописаний(а) і мешкає в м. Києві по вул. Пражська б.25/1 кв.6 та займає житлову площу 44,1 кв. метрів загальною площею 60,8+0,77 кімнат 2 кв. м у двопоміщенні (вказати – однокімн., двокімнатн., і т.д) квартирі на 2 поверсі 5 поверхового будинку,

який належить ЖЕД-404

Власником особового рахунку на цю житлову площу є гр. Запара Б. О.

Вказати, які зручності має будинок: всі, кв-ра приватизована (газопостачання, водопостачання, каналізація та ін.)

Сім'я складається із 4 (чотири). чоловік, з них :

№ п-п	Прізвище, ім'я, по батькові	Родинні відносини	Рік народження	З якого часу мешкає на цій площі
1.	Запара Борис Олександрович	він мес	21.06.1971	12.03.1998
2.	Запара Анастасія Борисівна	дочка	23.09.1993	12.03.1998
3.	Запара Людмила Олександрівна	друж.	21.08.1973	01.06.2000
4.	Запара Дмитро Борисович	син	19.07.1997	01.06.2000

Л.М. Запара

Сусіди по квартирі:

1._____ сім'я____чол. займає____кімн.,_____кв.м
прізвище і ініціали

2._____ сім'я____чол. займає____кімн.,_____кв.м
прізвище і ініціали

3._____ сім'я____чол. займає____кімн.,_____кв.м
прізвище і ініціали

4._____ сім'я____чол. займає____кімн.,_____кв.м
прізвище і ініціали

Україна №100 ЦЕНТР КОМУНАЛЬНОГО СЕРВІСУ м. Київ Ідентифікаційний код 38946227 Комунальний

М.П.

Бухгалтер _____ І.Ж.Рожновська

Діловод _____ Н.Г.Михальчук

ПРИМІТКА: За дачу невірних відомостей в довідці особи, що підписали її, несуть відповідальність згідно з законом.

МЕ 984240

ПАСПОРТ ГРОМАДЯНИНА УКРАЇНИ
ПАСПОРТ ГРАЖДАНИНА УКРАИНЫ

ЗАПАРА
Фамилия
АНАСТАСИЯ
Имя
БОРИСОВНА
Отчество
[illegible] сентября 1993 года
Дата рождения
гр. Киев
Место рождения

Ж / женский
Пол
[illegible] РУ ГУ МВС України
[illegible] м.Києві
Орган, выдавший паспорт
[illegible] РУ ГУ МВД Украины
[illegible] г. Киева
Дата выдачи
Подпись

МЕ 984240

ЗАПАРА
Фамилия
АНАСТАСИЯ
Имя
БОРИСОВНА
Отчество
[illegible] сентября 1993 года
Дата рождения
гр. Киев
Место рождения

Ж / женский
Пол
[illegible] РУ ГУ МВС України
[illegible] м.Києві
Орган, выдавший паспорт
[illegible] РУ ГУ МВД Украины
[illegible] г. Киева
Дата выдачи
Подпись

МЕ 984240

м.Київ
Дніпровське РУ ГУ МВС України в м.Києві
ЗАПАРА
Прізв. ЗАПАРА
Ім'я АНАСТАСІЯ
По-б. БОРИСІВНА
Стать Ж
Нар. [illegible] 93 р.
№4-7 (підпис)

М.М. Запара

Карта
Фізичної особи - платника податків
ДПІ у Дніпровському р-ні м.Києва

повідомляє, що ЗАПАРА АНАСТАСІЯ ВОРИСІВНА
дата народження [illegible]
одержала ідентифікаційний номер 3123409864,
наданий Державною податковою адміністрацією України
згідно з даними, заповненими нею в анкеті картки.
Дата занесення до Державного реєстру фізичних осіб -
11.07.2008
Картка видана для пред'явлення до органів державної
реєстрації, установ банків та інших.

Литвиненко Н.О.

(підпис) (прізвище та ініціали начальника відділу)

Держава Україна
Державна податкова адміністрація
ДПІ у Дніпровському районі м. Києва

[illegible]183940

16.08.2010
дата видачі картки

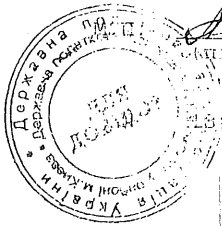

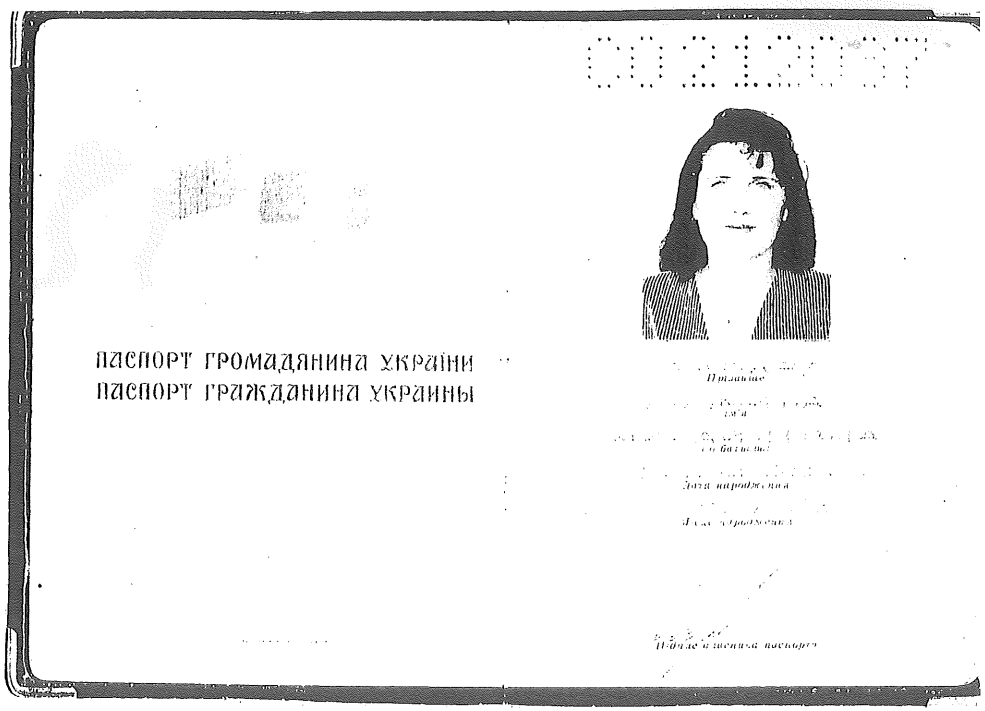

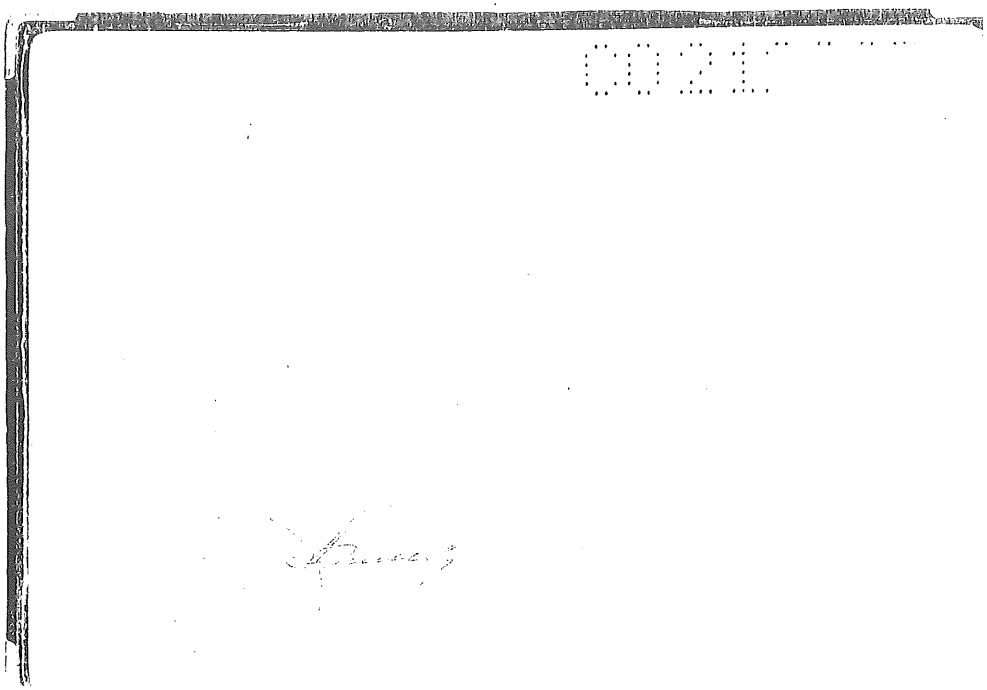

0021

СЕМЕЙНИЙ СТАН СЕМЕЙНОЕ ПОЛОЖЕНІЕ

МІСЦЕ ПРОЖИВАННЯ МЕСТО ЖИТЬЯ

25 02 2008 179
Запара Б С

Запара

25 05 2001

Працька
25 корп. 11 кв. 6

№ 7. 06

10

П.М. Запара

0021

ДЛЯ ДОВІДОК

П.М. Запара

ПАСПОРТ ГРОМАДЯНИНА УКРАЇНИ
ПАСПОРТ ГРАЖДАНИНА УКРАИНЫ

ТТ218819

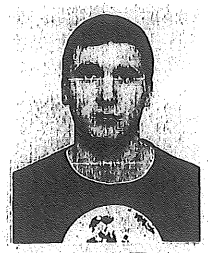

ЗАПАРА
Прізвище
ДМИТРО
Ім'я
БОРИСОВИЧ
по батькові
19 липня 1997 року
Дата народження
місто Київ
Місце народження

Підпис власника паспорта

Д.Б. Запара

ТТ218819

ЗАПАРА
Прізвище/Фамилия
ДМИТРИЙ
Ім'я/имя
БОРИСОВИЧ
по батькові/отчество
19 июля 1997 года
Дата народження/Дата рождения
город Киев
Місце народження/Место рождения

чоловіча / мужской
Стать/Пол
Дніпровським РВ ГУДМС України
Ким виданий паспорт/Кем выдан паспорт
в м.Києві
Днепровским РО ГУДМС Украины

Підпис посадової особи/Подпись должностного лица
30 березня / марта 2014

ТТ218819

Підпис власника паспорта/Подпись владельца паспорта

СІМЕЙНИЙ СТАН/СЕМЕЙНОЕ ПОЛОЖЕНИЕ

МІСЦЕ ПРОЖИВАННЯ/МЕСТО ЖИТЕЛЬСТВА

МІСЦЕ ПРОЖИВАННЯ
ЗАРЕЄСТРОВАНО ЗА АДРЕСОЮ
м. Київ
вул. Празько
буд. 25/1 корп. кв. 6
01 06 2000
Д.Б. Запара

КАРТКА ПЛАТНИКА ПОДАТКІВ

ЗАПАРА ДМИТРО БОРИСОВИЧ

дата народження 19.07.1997

Реєстраційний номер облікової картки платника податків з Державного реєстру фізичних осіб - платників податків 3562908578

Дата реєстрації у Державному реєстрі 06.06.2012

Орган Державної податкової служби, що видав картку:
ДПІ У ДНІПРОВСЬКОМУ Р-НІ М.КИЄВА

Литвиненко Н.О.

М.П. (підпис) (прізвище та ініціали посадової особи органу ДПС)

2653-12-02980 20.06.2012
(номер бланка картки, дата видачі)

Д.М. Запара

Д.М. Запара

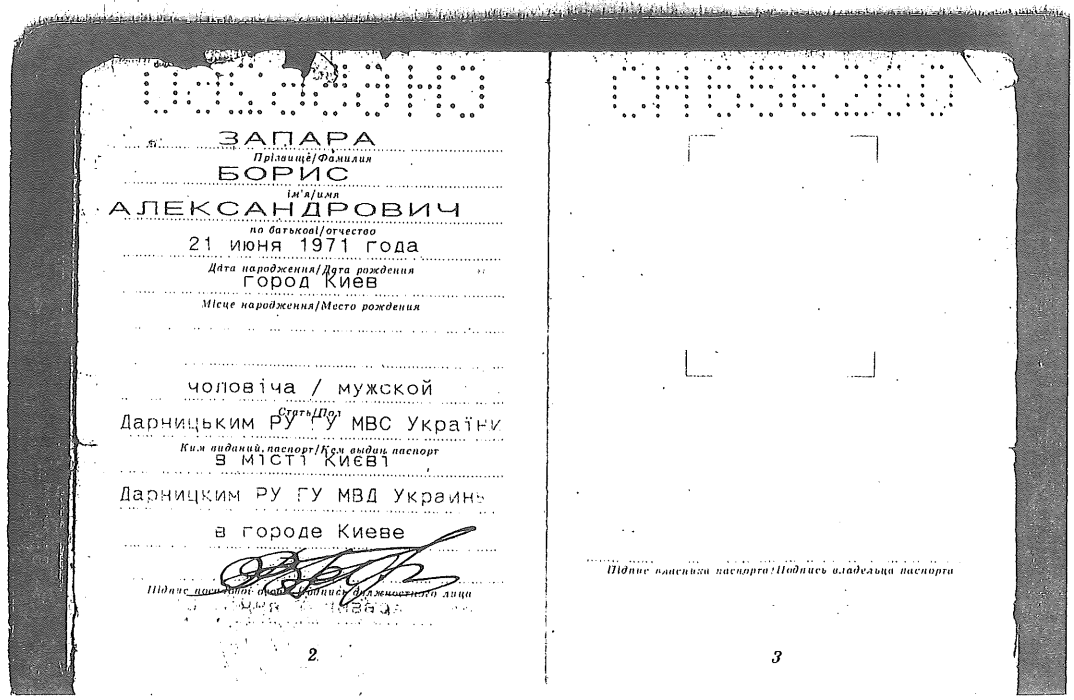

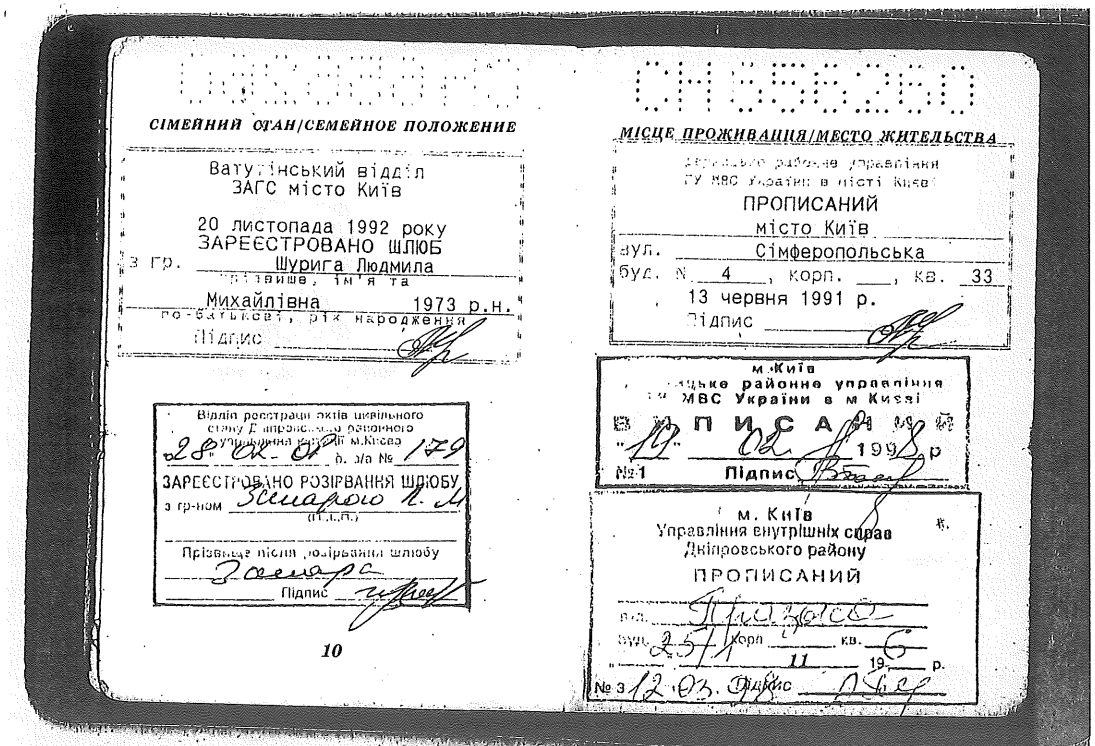

СІМЕЙНИЙ СТАН/СЕМЕЙНОЕ ПОЛОЖЕНИЕ

Ватутінський відділ
ЗАГС місто Київ

20 листопада 1992 року
ЗАРЕЄСТРОВАНО ШЛЮБ
з гр. Шурига Людмила
прізвище, ім'я та
Михайлівна 1973 р.н.
по-батькові, рік народження
підпис

Відділ реєстрації актів цивільного стану Дніпровського районного управління юстиції м.Києва
28 ОК. 02 р. за № 179
ЗАРЕЄСТРОВАНО РОЗІРВАННЯ ШЛЮБУ
з гр-ном Заварою П. М.
(П.І.Б.)
Прізвище після розірвання шлюбу
Заварс
Підпис

10

МІСЦЕ ПРОЖИВАННЯ/МЕСТО ЖИТЕЛЬСТВА

Дніпровське районне управління
ГУ МВС України в місті Києві
ПРОПИСАНИЙ
місто Київ
вул. Сімферопольська
буд. № 4, корп. ___, кв. 33
13 червня 1991 р.
Підпис

м.Київ
Дніпровське районне управління
ГУ МВС України в м Києві
ВИПИСАНИЙ
"19" 02 1998 р
№1 Підпис

м. Київ
Управління внутрішніх справ
Дніпровського району
ПРОПИСАНИЙ
вул. Приозерна
буд. 25/1 корп. ___ кв. 6
"11" 11 19__ р.
№ 3 12.03. Підпис

П.М. Заварс

ДОВІДКА

про присвоєння ідентифікаційного номера

ДПА у Дарницькому районі м.Києва
повідомляє, що Запара Борис Олександрович
одержав(ла) ідентифікаційний номер 2610404933
наданий Головною державною податковою адміністрацією, згідно даних,
заповнених в обліковій картці.

Довідка видана для пред'явлення в органи державної реєстрації,
установи банків та інші.

М.П. (підпис)

Чижик О.М.
(прізвище та ініціали
голови податкової адміністрації)

10/09/1997
(дата видачі довідки)

П.М. Заварс

СВІДОЦТВО ПРО РОЗІРВАННЯ ШЛЮБУ

Шлюб між чоловіком Запарою
(прізвище,
Борисом Олександровичем
ім'я, по батькові)
і дружиною Запарою
(прізвище,
Людмилою Михайлівною
ім'я, по батькові)

розірвано, про що в Книзі реєстрації розірвань шлюбів зроблено відповідний актовий запис за № 179 від 2008 року лютого місяця 28 числа.

Після реєстрації розірвання шлюбу присвоюються прізвища:

йому Запара

їй Запара

Місце реєстрації Відділ реєстрації актів цивільного стану
(найменування державного органу реєстрації актів цивільного стану)
Дніпровського районного управління юстиції у м.Києві

Державний орган, що видав свідоцтво Відділ реєстрації актів
(найменування органу реєстрації
цивільного стану Дніпровського районного управління юстиції у м.Києві
актів цивільного стану)

Свідоцтво видано Запарі
(прізвище,
Людмилі Михайлівні
ім'я, по батькові)

Дата видачі 25 березня 20 08 р.

М.П.

Керівник державного органу реєстрації актів цивільного стану І. І. Ніколаєнко
(підпис) (прізвище, ініціали)

Серія І-БК № 063084

Л.М. Запара

СВИДЕТЕЛЬСТВО О РОЖДЕНИИ
СВІДОЦТВО ПРО НАРОДЖЕННЯ

Гражданин (ка) Громадянин (ка) Запара
фамилия — прізвище
Анастасия Александровна
имя, отчество — ім'я, по батькові

родился (лась) народився (лася) 23 февраля 2008
число, месяц, год — число, місяць, рік
двадцать три февраля
(цифрами и прописью — цифрами і прописом)

Место рождения: город, селение
Місце народження: місто, селище
г. Киев

район
район
АР 384455
2603 20 15.11.2008

область, край
область, край

республика
республіка

о чем в книге регистрации актов о рождении
про що в книзі реєстрації актів про народження

19 года февраля месяца 12 числа
року місяця

произведена запись
зроблено запис за № 179

РОДИТЕЛИ:
БАТЬКИ:

Отец
Батько Запара
фамилия — прізвище
Олег Александрович
имя, отчество — ім'я, по батькові

национальность
національність украинец

Мать
Мати Запара
фамилия — прізвище
Людмила Михайловна
имя, отчество — ім'я, по батькові

национальность
національність украинка

Место регистрации
Місце реєстрації
Дніпровський відділ ЗАГС
ЗАГСа — найменування та місце знаходження органу ЗАГСу
г. Киева

Дата выдачи 19 г.
Дата видачі р.

Заместитель начальника отдела (бюро)
Заступник начальника відділу (бюро)
гражданского состояния
цивільного стану

М. П.

Серия КНП-БК № 260335

Мишгород КГ 1306013 Сорф-СУ
27.12.45 СЕ

Публічне акціонерне товариство
«Київенерго»
Апарат управління
Ідентифікаційний код 00131305
01001, м. Київ, пл. І.Франка, 5
тел. 297-60-70
«09» 12 2015 р.
№ 53/35-517

Д О В І Д К А

Дана ЗАПАРА АНАСТАСІЯ БОРИСІВНА в тому,
що вона працює з 06.07.2012 р. на підприємстві ПАТ "КИЇВЕНЕРГО"
на посаді Економіст,
форма працевлаштування - Основна,
має ідентифікаційний номер 3423409864
і її заробіток і податки складають:

рік	місяць	нараховано	Податки			
			ПДФО	ЄСВ	військовий збір	усього
2015	Червень	5084.08	735.16	183.03	76.26	994.45
2015	Липень	5569.13	805.30	200.49	83.54	1089.33
2015	Серпень	5706.67	825.18	205.44	86.24	1116.86
2015	Вересень	5901.00	853.28	212.44	89.16	1154.88
2015	Жовтень	4762.20	673.98	149.03	53.32	876.33
2015	Листопад	7151.08	1051.40	261.76	126.67	1439.83
Разом		34174.16	4944.30	1212.19	515.19	6671.68

Середньомісячна: 5695.69(п'ять тисяч шістсот дев'яносто п'ять гривень 69 коп.)

Довідка видана за місцем вимоги.

Керівник підприємства /ГРЯЗНОВА ТЕТЯНА ВОЛОДИМИРІВНА/

Головний бухгалтер /Гаврилюк Вікторія Василівна/

Виконавець:
Л.П.Алєксейчук

Публічне акціонерне товариство
«Київенерго»
Апарат управління
Ідентифікаційний код 00131305
01001, м. Київ, пл. І.Франка, 5
тел. 297-60-70
«09» 12 2015 р.
№ 53/35-516

Д О В І Д К А

Дана ЗАПАРА ЛЮДМИЛА МИХАЙЛІВНА в тому,
що вона працює з 01.11.2004 р. на підприємстві ПАТ "КИЇВЕНЕРГО"
на посаді Керівник групи,
форма працевлаштування - Основна,
має ідентифікаційний номер 2689603104
і її заробіток і податки складають:

рік	місяць	нараховано	Податки			
			ПДФО	ЄСВ	військовий збір	усього
2015	Червень	13142.04	1924.79	473.11	229.11	2627.01
2015	Липень	13340.04	1962.96	480.24	273.28	2716.48
2015	Серпень	13466.34	1987.31	484.79	98.96	2571.06
2015	Вересень	14421.91	2171.54	519.19	218.45	2909.18
2015	Жовтень	16837.56	2637.28	606.15	254.69	3498.12
2015	Листопад	15015.20	2285.93	540.55	227.35	3053.83
Разом		86223.09	12969.81	3104.03	1301.84	17375.68

Середньомісячна: 14370.52(чотирнадцять тисяч триста сімдесят гривень 52 коп.)

Довідка видана за місцем вимоги.

Керівник підприємства /ГРЯЗНОВА ТЕТЯНА ВОЛОДИМИРІВНА/

Головний бухгалтер /Гаврилюк Вікторія Василівна/

Виконавець:
Л.П.Алєксейчук

Витяг з кримінального провадження №12015100020010458

№1

Дата надходження заяви, повідомлення або виявлення з іншого джерела: 27.11.2015

Заявник або потерпілий: Матеріали правоохоронних та контролюючих державних органів про виявлення фактів вчинення чи підготовки до вчинення кримінальних правопорушень(код)

Дата внесення до ЄРДР: 27.11.2015

Правова кваліфікація: (КК України 2001)СТ.286 Ч.1

Фабула:

22.11.2015 року приблизно о 09:05 год. на проїзній частині перехрестя вул. А. Ахматової – проспекту Григоренко в м. Києві, відбулося зіткнення між автомобілем марки «Dacia Sandero», д.з. AI1481AO, під керуванням водія Медведок Сергія Михайловича, 13.06.1966 р.н. та автомобіля марки «Volkswagen Touareg», д.з. AA9990CM, під керуванням водія Прищепи Антона Сергійовича, 07.06.1987 р.н. Внаслідок зіткнення транспортних засобів, автомобіль марки «Volkswagen Touareg», д.з. AA9990CM виїхав за межі проїзної частини (тротуар) та скоїв наїзд на пішоходів Мостицьку Ларису Вікторівну, 07.04.1966 р.н. та Запару Анастасію Борисівну, 1993 р.н. Пішоходи Мостицька Л.В. та Запара А.Б. отримали тілесні ушкодження та були доставлені до лікарні (ЄО №85489 від 27.11.2015року)

Особа, яку повідомлено про підозру:

Орган досудового розслідування: Дарницьке управління поліції Головного управління Національної поліції у м. Києві

Слідчий: Супрун О.О., Метельський І.Р., Осталецький О.В.

Прокурор: Облетов А.І., Гончаренко С.О., Грищенко Є.Ю.

Підпис реєстратора _____ Супрун О.О.
Слідчий
09.12.2015

12015100020010458

Л.М. Запара

Міська клінічна лікарня швидкої медичної допомоги м. Київ
вул. Братиславська, 3
"24" 11 2015 р.

ДОВІДКА 260

Видана ___ гр. Вимаго

в тому, що він (вона) перебував (ла) в Запара А.Б. м/к 31473 знаходився в стаціонарі лікарні з 24.11.15 по 1.12.15 20 р.

Діагноз: Тупа травма грудної клітки: перелом 1-го ребра з ушкодженням плевральних листків, гемоторакс, гемопневмоторакс, гемопневмомедіастинум, перелом верхньої стінки правої гайморової пазухи, рана м'яких тканин голови, ушиблено-рвана рана голови. Стан після ушиття ран голови.

Зроблено: рентгенологічне обстеження грудної клітки, ультрасонографія, рентгенографія черепа, рентгенографія черепа, рентгенографія грудної клітки, рентгенографія ребер, рентгенографія ребер, рентгенографія ребер

Медичний центр «Лікарська практика»
Кабінет ВП мозку, ВЕЕГ моніторингу та полісомнографії
Україна, м.Київ, вул.Ветрова, 13а, тел. 066 9851 911; 096 1771 911; 044 2270 911

Ф.И.О.: Запара Анастасия Борисовна; Пол: Ж; Возраст: 22;
Дата исследования: 27.11.2015;

Описание исследования Запара А.Б.

Общая характеристика ЭЭГ :
Биоэлектрическая активность коры грубо дезорганизована, замедлена. Основной ритм- низкоамплитудный дельта.
Альфа активность (α) регистрируется группами волн диффузно;
Бета активность (β) асинхронная, низкоамплитудная (до 10 мкВ) с низкой частотой (14-18 Гц), диффузная. Индекс низкий.
Медленноволновая активность полиморфная, представлена волнами тета и дельта диапазонов, преимущественно дельта (δ) с преобладающей частотой 1-2 Гц, амплитудой до 60 мкВ с амплитудным акцентом в лобных отведениях с акцентом в левом полушарии. Регистрируется непрерывными колебаниями;
тета (θ) с преобладающей частотой 4-5 Гц, амплитудой до 40 мкВ билатерально диффузно,с низким индексом.
Гиперсинхронные вспышки не регистрируются.
Эпилептиформная активность в виде фокуса полифазных острых волн в левой лобной-сагиттальной лобной области.
Изменения ЭЭГ при функциональных пробах:
Фотостимуляция. Реакция не выражена.
Гипервентиляция не проводилась. Сатурация 100%.
Болевая реактивность в виде миограммы.
Ответы на зрительные вспышечные ВП и слуховые ВП достоверно не выявлены.
Паттерн сна не выявлен.
Заключение:
Выявлены грубые изменения биоритмики головного мозга, характерные для дельта-комы с низкой амплитудой активности и явлениями раздражения коры в лобной-левой лобной области (нельзя исключить эпилептиформную активность на фоне ПСП).
ЭЭГ слабо изменчивая, ареактивная на световые, звуковые и болевые раздражители. ЗВП и СВП достоверно не регистрируются.
Паттерн сна не зарегистрирован (30 минут записи).

Заключение составил врач: _____ Погребняк А.Б.

Медичний центр «Лікарська практика»
Кабінет ВП мозку, ВЕЕГ моніторингу та полісомнографії
Україна, м.Київ, вул.Ветрова, 13а, тел. 066 9851 911; 096 1771 911; 044 2270 911

Ф.И.О.: Запара Анастасия Борисовна; Пол: Ж; Возраст: 22;
Дата исследования: 27.11.2015;

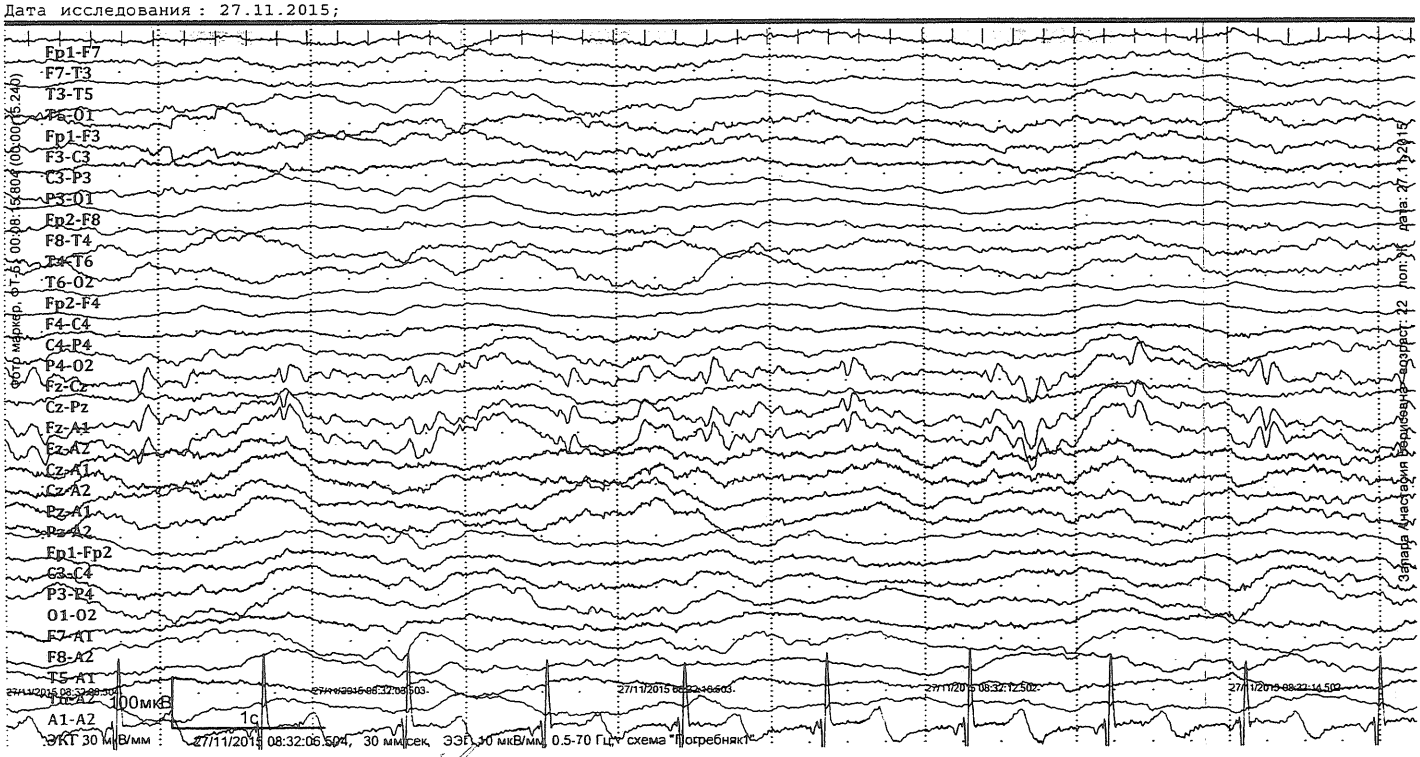

Медичний центр «Лікарська практика»
Кабінет ВП мозку, ВЕЕГ моніторингу та полісомнографії
Україна, м.Київ, вул.Ветрова, 13а, тел. 066 9851 911; 096 1771 911; 044 2270 911

Ф.И.О.: Запара Анастасия Борисовна ; Пол: Ж; Возраст: 22;
Дата исследования : 27.11.2015;

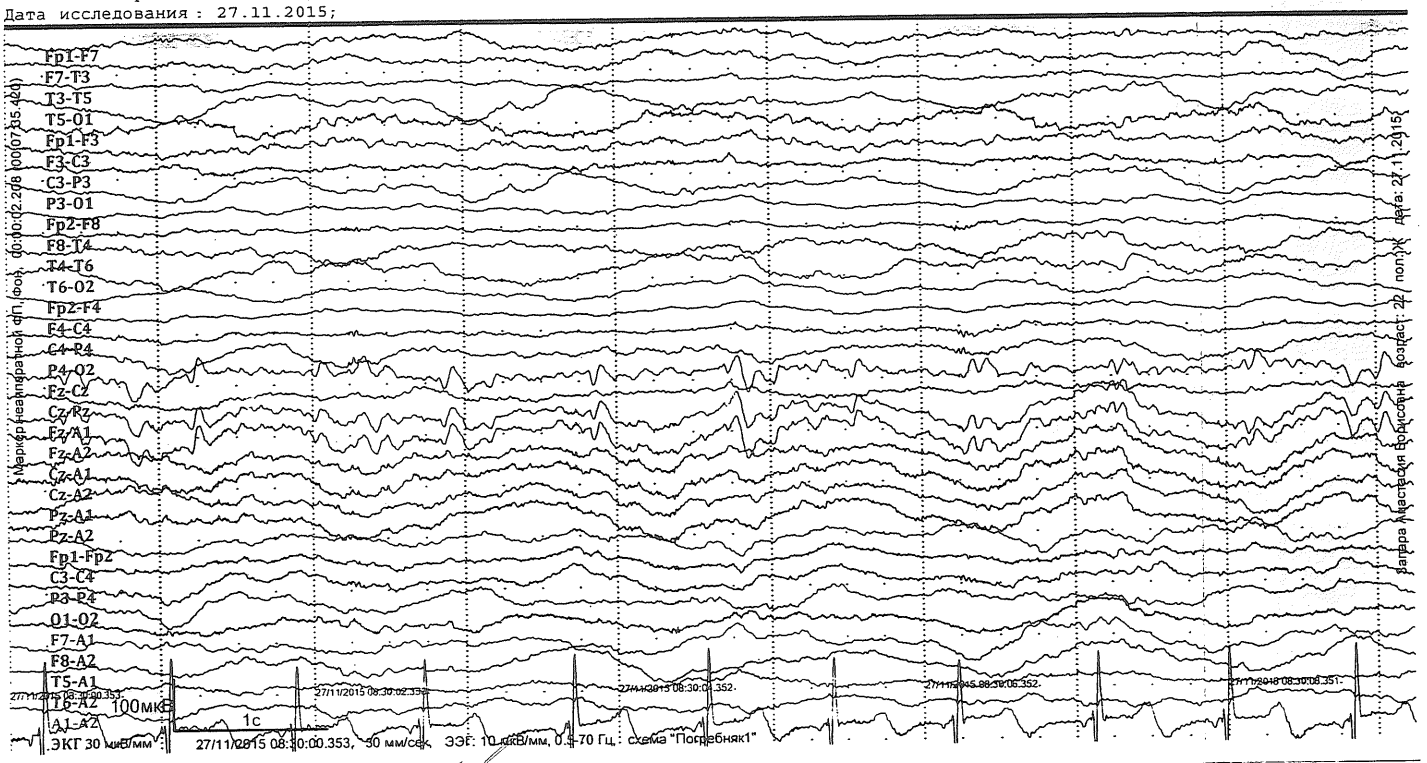

страница №1

Медичний центр «Лікарська практика»
Кабінет ВП мозку, ВЕЕГ моніторингу та полісомнографії
Україна, м.Київ, вул.Ветрова, 13а, тел. 066 9851 911; 096 1771 911; 044 2270 911

Ф.И.О.: Запара Анастасия Борисовна ; Пол: Ж; Возраст: 22;
Дата исследования : 27.11.2015;

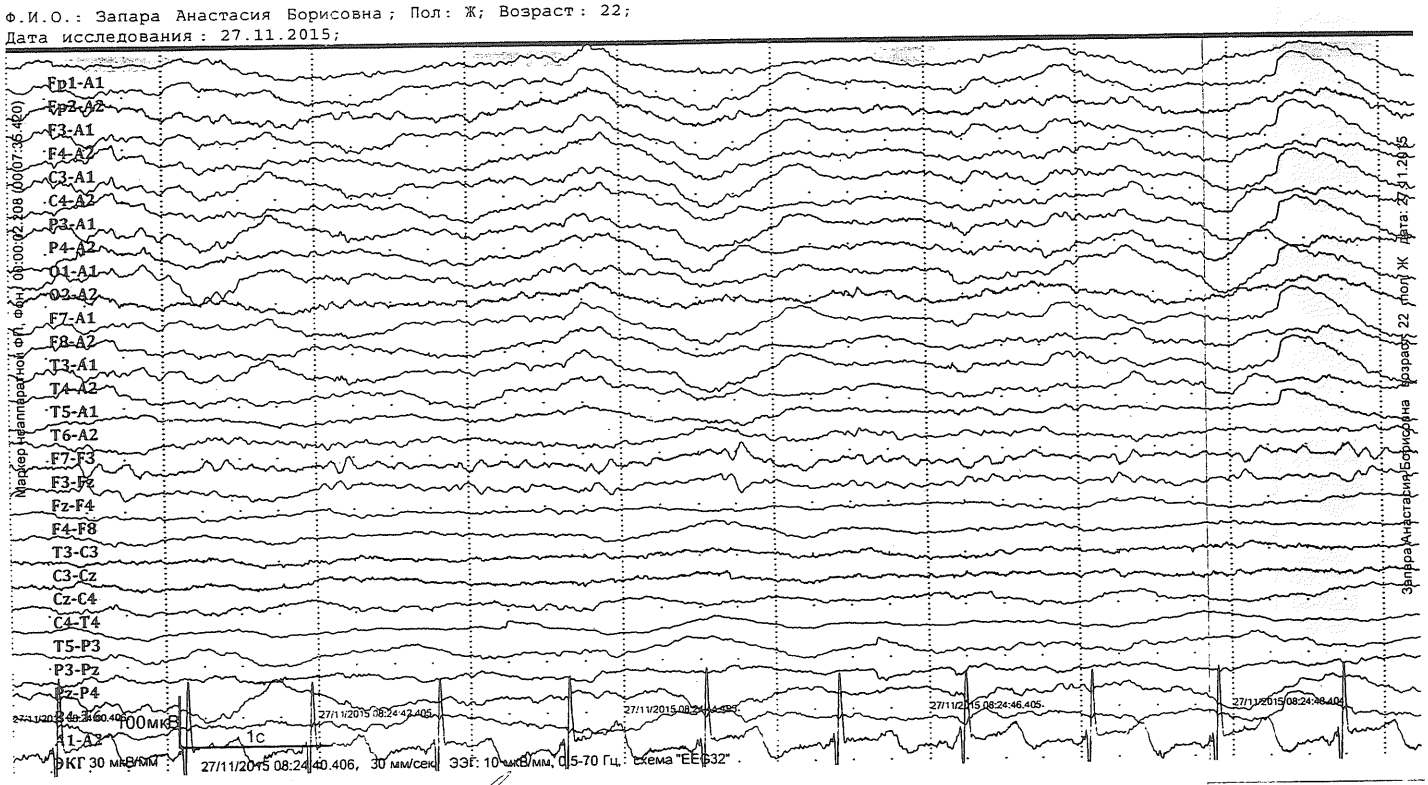

страница №1

Медичний центр «Лікарська практика»
Кабінет ВП мозку, ВЕЕГ моніторингу та полісомнографії
Україна, м.Київ, вул.Ветрова, 13а, тел. 066 9851 911; 096 1771 911; 044 2270 911

Ф.И.О.: Запара Анастасия Борисовна ; Пол: Ж; Возраст : 22;
Дата исследования : 27.11.2015;

Спектр мощности

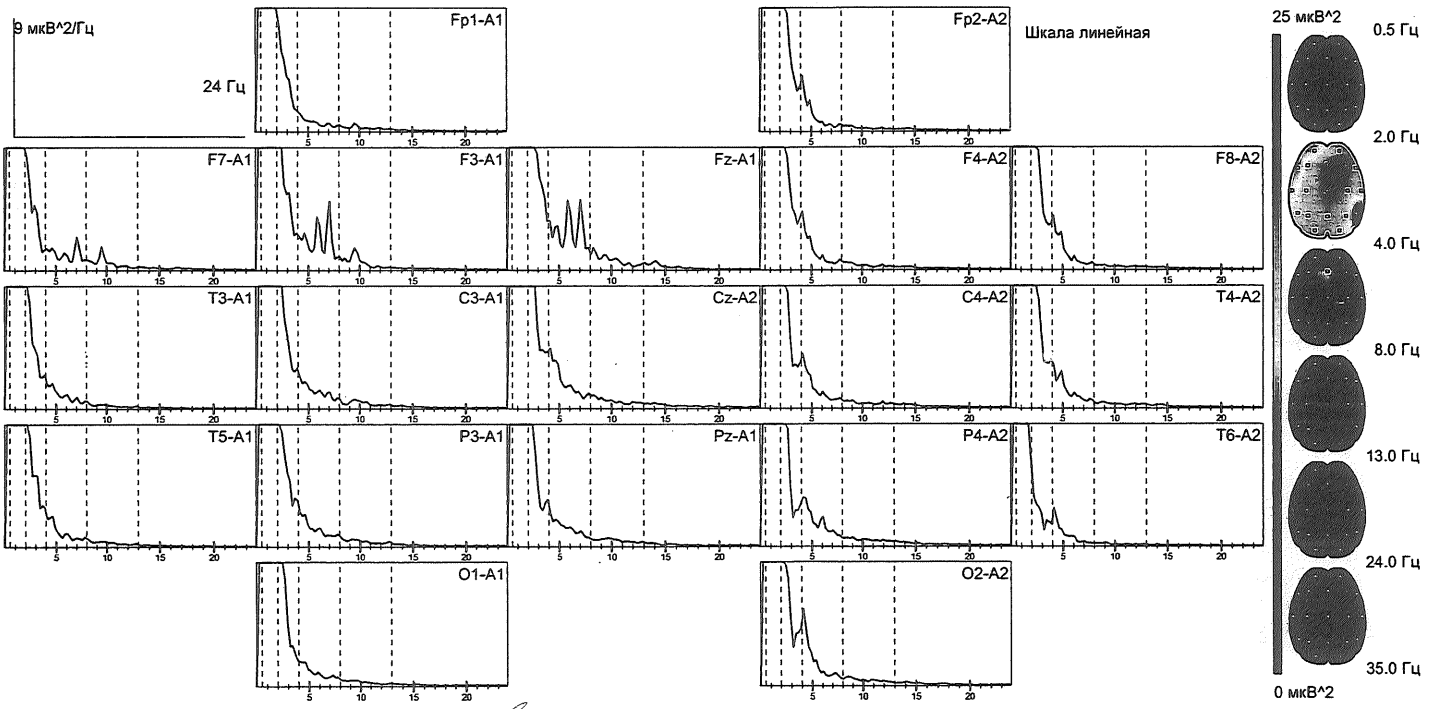

страница 1

Медичний центр «Лікарська практика»
Кабінет ВП мозку, ВЕЕГ моніторингу та полісомнографії
Україна, м.Київ, вул.Ветрова, 13а, тел. 066 9851 911; 096 1771 911; 044 2270 911

Ф.И.О.: Запара Анастасия Борисовна ; Пол: Ж; Возраст : 22;
Дата исследования : 27.11.2015;

Спектр мощности

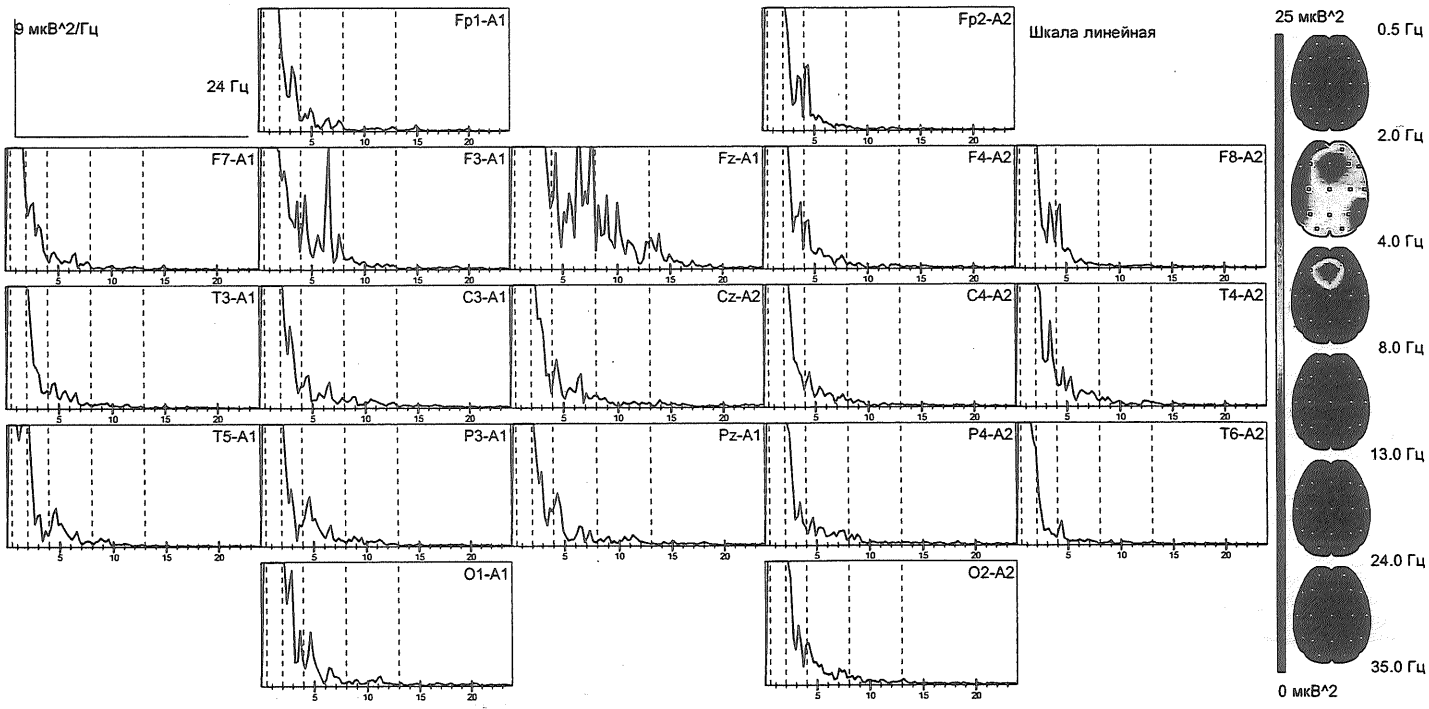

Медичний центр «Лікарська практика»
Кабінет ВП мозку, ВЕЕГ моніторингу та полісомнографії
Україна, м.Київ, вул.Ветрова, 13а, тел. 066 9851 911; 096 1771 911; 044 2270 911

Ф.И.О.: Запара Анастасия Борисовна; Пол: Ж; Возраст: 22;
Дата исследования: 27.11.2015;

Спектр мощности

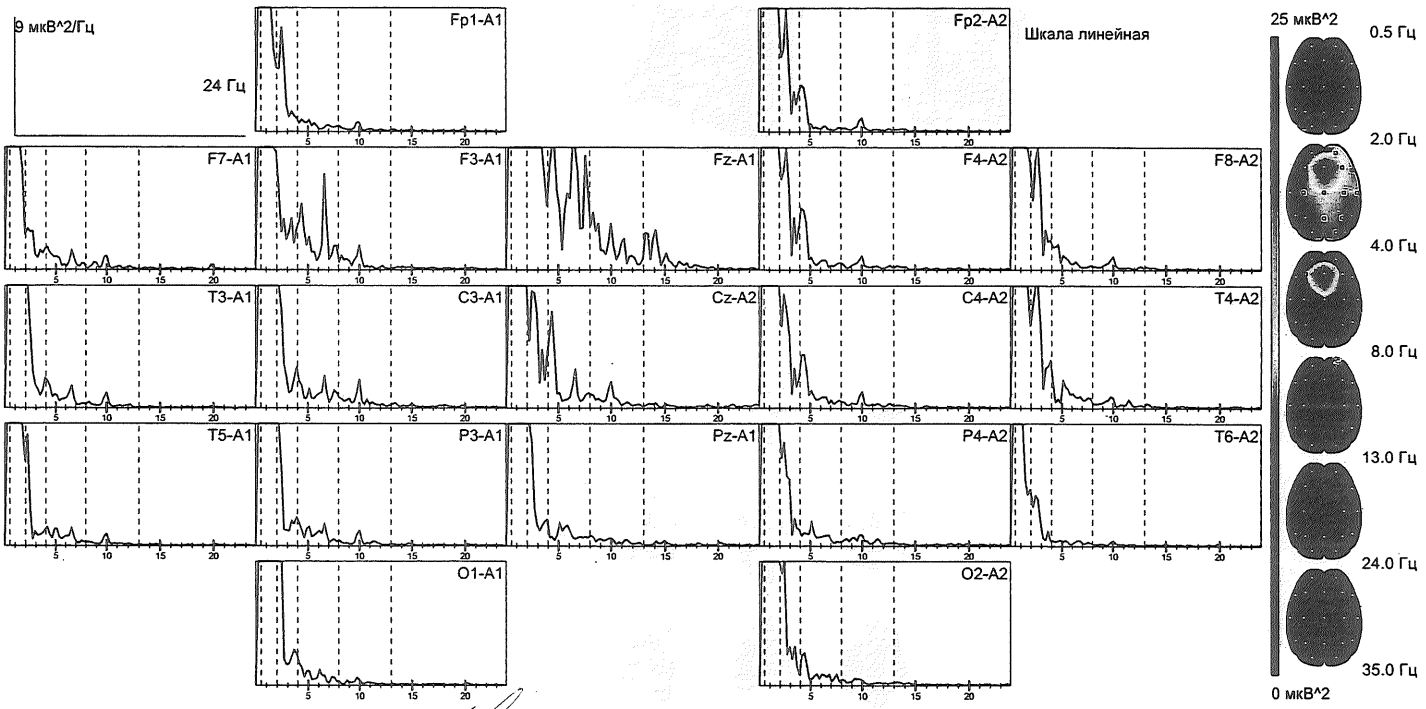

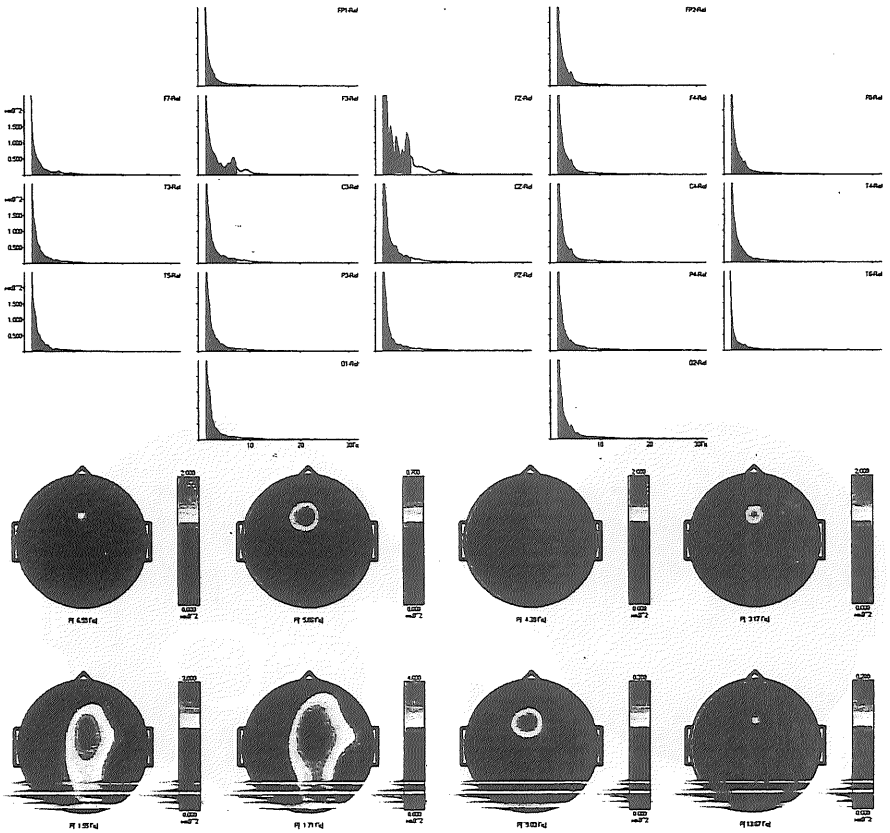

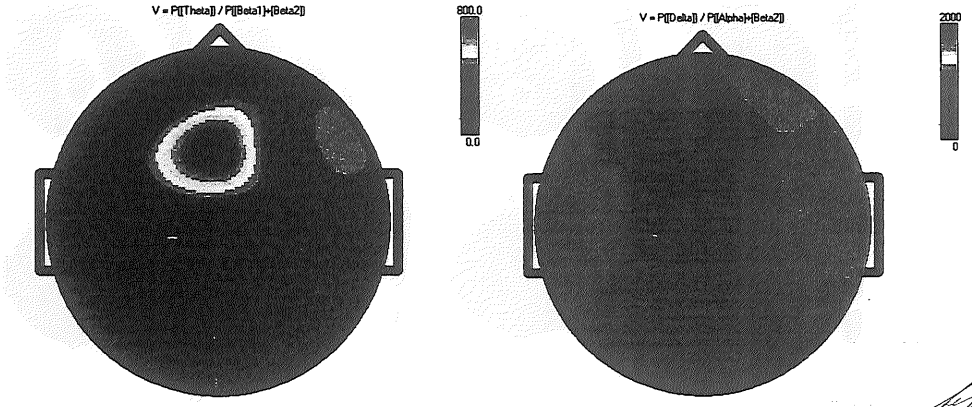

LOW RESOLUTION BRAIN ELECTROMAGNETIC TOMOGRAPHY
LORETA
Электромагнитная томография низкого разрешения LORETA

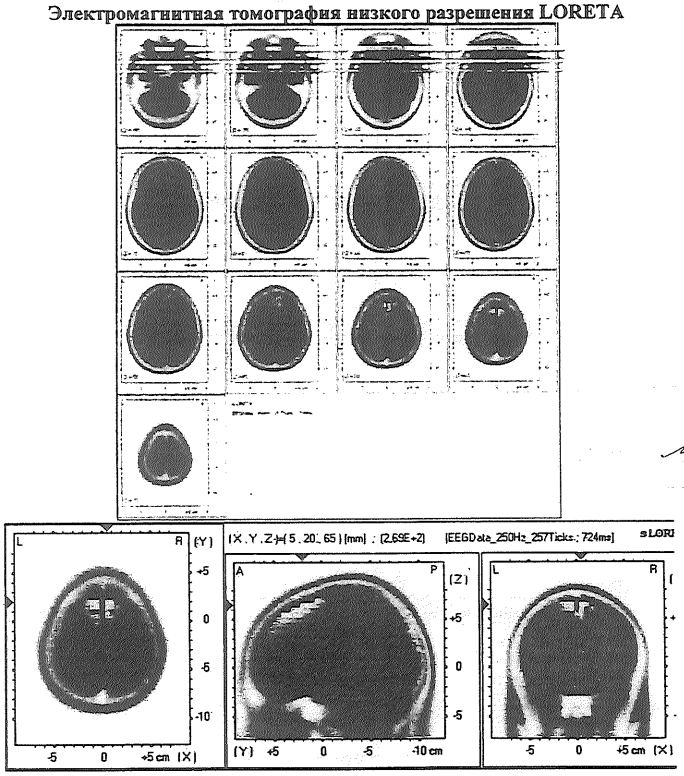

Картирование биоэлектрической активности мозга

Картирование функций автокорреляции (00:00:04-00:00:14)

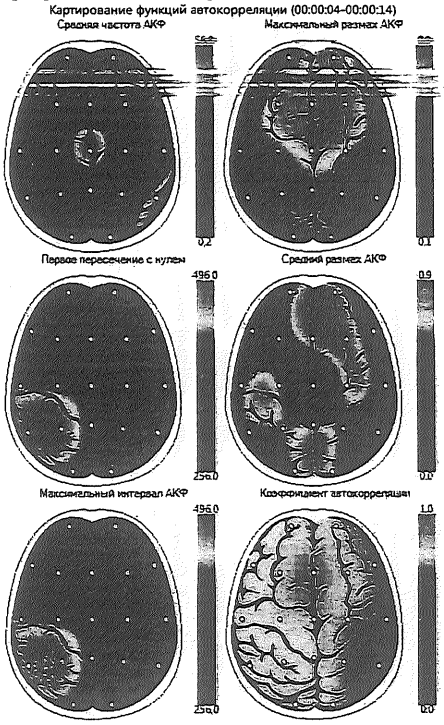

Мр. Зах. Замара

2

Отличен

Ф. Замара проявляет интерес, вопросы задает на английском, знает фото. Внимательный, общий, дружелюбный, старается.

Пропозиція укласти договор (оферта)

Я, що підписався (-лась) нижче, інформація про якого (-у) зазначена в Частині 1 цієї Пропозиції (далі – «Я» або «Позичальник» або «Клієнт» або «Страхувальник»), цим пропоную ФІЛІЯ ПУМБ В М.КИЇВ, що діє від імені ПАТ «ПУМБ» (далі – «Банк») та ПрАТ «УАСК «АСКА - ЖИТТЯ»(надалі – «Страховик»), від імені якого на підставі Агентського договору дії Банк, на умовах, зазначених в цій Пропозиції та у відповідності до чинних Загальних умов Договорів укладення, відкриття та ведення рахунків Банку (надалі – «Умови»), які разом з Умовами є невід'ємною частиною цієї Пропозиції, й чинних Правил добровільного страхування життя Страховика БН від 25.06.2014 року зареєстрованих 18.09.2014 року за №014373 в Нацкомфінпослуг(надалі – Правила страхування):

(1) укласти зі мною договір про надання споживчого кредиту на умовах, викладених в Частині 2 цієї Пропозиції з метою: надання мені коштів на загальні споживчі цілі; сплати комісійної винагороди Банку за переказ коштів у розмірі, визначеному в п. 2.6. цієї Пропозиції (надалі – «Разова комісія»); оплати цін Договору страхування, що вказаний нижче.

(2) укласти зі мною Договір карткового рахунку (далі – Договір карткового рахунку) та в рамках якого: відкрити картковий рахунок на моє ім'я (далі – Картковий рахунок); випустити на моє ім'я платіжну картку міжнародної платіжної системи Master Card (далі – Картка); з огляду на мої фінансовий стан та кредитну історію встановити в момент укладення або протягом дії Договору карткового рахунку Ліміт Овердрафту та строк користування Овердрафтом в межах максимально погодженої суми, яка не перевищує 50000гривень;

(3) укласти зі мною Договір страхування на умовах, зазначених в Частині 4 цієї Пропозиції (надалі – «Договір страхування» або «ДС»).

Пропозиція:

- щодо укладення вказаних в ній договорів є чинною для Я прийняття (акцепту) Банком протягом 30 (тридцяти) днів з дати її підписання мною;
- буде вважатись прийнятою (акцептованою) Банком в дату її підписання Банком та скріплення його печаткою або в момент вчинення Банком до моменту підписання ним (скріплення печаткою) цієї Пропозиції фактичних дій щодо надання Кредиту, в т.ч. в частині оплати цін Договору страхування та/або відкриття Кредитного рахунку. Вказані дії є юридично значимими для мене та Банку та є доказом укладення вказаних в Пропозиції договорів;
- після її прийняття з моєї сторони складе частиною Умов, Тарифів Першого Українського на обслуговування фізичних осіб (далі – Тарифи), Правил користування платіжними картками Банку та Правил страхування, положення яких разом складають повний текст Договорів зазначених в цій Пропозиції.

Підтверджую:А) В день подання до Банку цієї Пропозиції Я ознайомлений з останньою чинною редакцією Умов з усіма змінами, Правил користування платіжними картками Банку та Тарифами які розміщуються Банком на інформаційних стендах у відділеннях Банку та на його офіційному сайті, і Я зобов'язуюсь періодично (не рідше 1 разу на місяць) ознайомлюватися з ними; Б) Для підписання мною цієї Оферти Я був ознайомлений в письмовій формі з інформацією про умови кредитування та умови кредитування Кредитного рахунку (у формі оферфрафту), а також орієнтовну суму(му) вартість кредиту, а саме: (1) найменування та місцезнаходження Банку та його структурного підрозділу; (2) умови кредитування (форма, щодо можливої суми кредиту, строку, на який кредит може бути надений, мети, для якої кредит може бути використаний, форми та виду його забезпечення, необхідності здійснення оцінки майна та, якщо така оцінка є необхідною, ким вона здійснюється; наявних форм кредитування з коротким описом відмінностей між ними, у тому числі між зобов'язаннями позичальника; типу процентної ставки (фіксованої, плаваючої тощо); переваг та недоліків пропонованих схем кредитування); (3) орієнтовну сукупну вартість кредиту (з урахуванням: (а) процентної ставки за кредитом, вартості всіх супутніх послуг, а також інших фінансових зобов'язань позичальника, які пов'язані з отриманням, обслуговуванням і погашенням кредиту (у тому числі на користь третіх осіб - страховика, оцінювача, реєстратора, нотаріуса тощо); (б) варіанти погашення кредиту, включаючи кількість платежів, їх періодичність та обсяги; (в) можливості та умови дострокового повернення кредиту); (4) податковий режим сплати процентів та про державні субсидії, на які позичальник має право, або відомості про те, від кого позичальник може одержати докладнішу інформацію тощо; В) Укладення Договору страхування зі Страховиком не є обов'язковою умовою отримання споживчого кредиту в Банку й було обрано мною за власною ініціативою з числа кредитних продуктів, що пропонуються Банком; Г) Відносини за Договором страхування, після його укладення, виникають виключно між Страхувальником та Страховиком, в тому числі щодо його виконання, продовження, розірвання тощо; Д) Що отримав від Банку автентичний примірник (оригінал) цієї Пропозиції разом із Графіком платежів, Умовами та Тарифами, що підтверджується моїм підписом та підписом уповноваженої особи Банку, яка є представником з питань споживчого кредитування; Е) Що, погоджуюся з тим, що протягом 30 календарних днів, після прийняття (акцепту) Банком цієї Пропозиції та Умов (якщо Умови не були підписані мною раніше), для їх набуття чинності Кредитним Договором та Договором карткового рахунку, Я можу звернутися до Банку за його місцезнаходженням протягом операційного часу та передати примірник цієї Пропозиції та Умов завірені підписом уповноваженої особи Банку та його підписання їх уповноваженою особою Банку та проставляння печатки. Я також погоджуюсь, що у випадку прострочення тридцяти денного строку зазначеного до Банку, Я можу отримати копію цієї Пропозиції та Умов завірені підписом уповноваженої особи Банку (його уповноважених осіб) інформацію про встановлення Ліміту Овердрафту, про факти навішування мною зобов'язань за Кредитним Договором та Договором карткового рахунку, про розмір існуючої заборгованості за цими Договорами, про строки та умови погашення такої заборгованості, про передачу Банком третій особі своїх прав за Кредитним Договором та Договором карткового рахунку, про зміну умов обслуговування клієнта – держателя платіжних карток Банку, про зміну умов обслуговування клієнтів Банку та нові послуги Банку тощо, усно по телефону та/або шляхом направлення мені відповідних письмових чи електронних повідомлень засобами зв'язку, зокрема, поштою (в тому числі електронною поштою) за моєю адресою та/або на номер мого мобільного телефону (SMS) чи автовідповідач телефону через Інформаційну систему або систему Інтернет-Банкінгу тощо за вибором Банку;З) Що, Банк з огляду на мою кредитну історію протягом дії Договору карткового рахунку, має право в односторонньому порядку змінювати строк користування Овердрафтом та Ліміт овердрафту у межах, визначених цією Пропозицією з повідомленням мене про це у спосіб, визначений Умовами.

Уповноважую:

1. та надаю Банку доручення в порядку договірного списання стягувати з будь-якого рахунку, відкритого або того, що буде відкритий на моє ім'я у Банку, грошові кошти для погашення Суми Кредиту, заборгованості, що виникла на підставі Договору карткового рахунку, сплати процентів, комісій та інших платежів, передбачених цією Пропозицією, а також стягувати з Карткового рахунку кошти з метою здійснення платежів на користь Страховика з метою оплати страхових премій за Договором страхування.
2. Банк здійснити переказ суми кредиту за реквізитами зазначеними в п. 2.7. цієї Оферти, а в частині сплати Договору страхування за реквізитами зазначеними в п. 4.4. цієї Оферти.

Підпис Позичальника вчиненого ним власноручно на цій Пропозиції, засвідчую. Документи, що посвідчують особу перевірено(підпис уповноваженої особи Банку)

Частина 1. Дані про Позичальника							
1.1. Прізвище, ім'я, по батькові	Запара Людмила Михайлівна	1.2. Ідентифікаційний код	2689603104	1.3. Дата народження	21.08.1973		
1.4. Місце народження	Витутінським РУ ГУ МВС України в місті Києві, 17.08.1999						
1.5. Адреса місцезнаходження	Індекс 212087	Область СО	Місто Київ	Вулиця вул. Празька	Будинок 25/1	Корпус	Квартира 6
1.6. Адреса реєстрації	Індекс 02090	Область	Місто Київ	Вулиця вул. Празька	Будинок 25/1	Корпус	Квартира 6
1.7. Адреса для листування	Індекс 02090	Область	Місто Київ				
Частина 2. Основні умови кредиту							
2.1. Номер Договору про надання споживчого кредиту	GP -7987702	2.2. Сума кредиту	15999.26 (Гривні)	2.3. Сума процентів	13698 (Гривні) 2301.26 (Гривні) 0 (Гривні)	2.4. Строк кредиту (місяців)	12
2.4. Розмір процентної ставки, % на місяць	1.30	2.5. Розмір процентної ставки, % річних	12.00	2.6.Розмір комісії за переказ коштів (Разова комісія), %	0.00		
2.7.Спосіб надання кредиту	☐ шляхом видачі готівки через касу Банку ☑ банківський переказ ☐ шляхом поштового переказу через відділення Укрпошти			перевказ на рахунок № 26257018553039, відкритий в АТ «БАНК РЕНЕСАНС КАПІТАЛ», МФО 380010, РНОКПП Отримувача 2689603104, Отримувач Запара Людмила Михайлівна			
2.8. Найменування Кредиту	Кредит на загальні цілі – GP Corporate F TOP 2.5 (12) – банківський переказ (стр)						
Частина 3. Основні умови Договору карткового рахунку							
3.1. Номер Договору Карткового рахунку	26257018553039			Валюта рахунку гривні	Тип Рахунку 0	Строк Договору Карткового рахунку 24	
3.5. Розмір Ліміту Овердрафту, %	2.00	Процентна ставка за Овердрафтом 0.0001	Комісія за Овердрафт 36.00	Комісія за Овердрафт 36.00	Рахунок № 26257018553039 у ФІЛІЯ ПУМБ В М.КИЇВ, МФО 380010, РНОКПП 2689603104		
Частина 4. Дані про страхування (Д/С)							
4.1. Страхова сума (ВГ)	за п (1) Пропозиції 13698	Строк Д/С	12	Ставка Д/С	1.40	Страхова премія	2301.26
ПВ	за п (2) Пропозиції дорівнює сумі Овердрафту на кінець кожного Розрахункового періоду	Періодичність сплати премії	0.90	Спосіб сплати премії	P=S*T		
4.4.Найменування Страховика	ПрАТ «УКРАЇНСЬКА АКЦІОНЕРНА СТРАХОВА КОМПАНІЯ АСКА-ЖИТТЯ», 03186,Київ, Авіаконструктора Антонова, 5 , Ідент. код 24309847, ФІЛІЯ ПУМБ В М.КИЇВ №26500018000300 МФО 380010						

4.5.Предмет ДС: майновий інтерес, які не суперечить чинному законодавству України, пов'язані з життям, здоров'ям, працездатністю Страхувальника, який є Застрахованою особою (надалі – «ЗО») за умовами ДС. 4.6. Вигодонабувач: ФІЛІЯ ПУМБ В М.КИЇВ, що діє від імені ПАТ «ПУМБ», адреса: 01133, м. Київ, вул. Мечникова, буд. 10/2. 4.7. Страхові випадки: Смерть в результаті захворювання або нещасного випадку або інвалідність I групи в результаті нещасного випадку ЗО у період дії ДС. 4.8. Строк та порядок сплати страхової премії: за Ч.2 Пропозиції - одноразово, протягом двох робочих днів з дати підписання Пропозиції, за Ч.3 Пропозиції - страхова премія розраховується шляхомною за формулою, наведеною у п. 4.3.2 ДС, та сплачується в останній день кожного попереднього Розрахункового періоду. 4.9. Строк дії ДС: за Ч. 2 Пропозиції дорівнює строку дії Кредитного договору; за Ч. 3 Пропозиції - дорівнює Строку користування Овердрафтом. Датою початку дії ДС за Ч. 2 Пропозиції є дата акцепту Пропозиції, але не раніше дати надходження страхової премії на рахунок Страховика; за Ч. 3 Пропозиції є дата акцепту Пропозиції, але не раніше моменту встановлення Банком Клієнту Ліміту овердрафту, що може бути зроблено як одразу, так й пізніше, в порядку, визначеному у цій Пропозиції. За Ч. 3 Пропозиції зобов'язання Страховика щодо здійснення страхової виплати Вигодонабувачу діють протягом Розрахункових періодів, за умови попередньої сплати Клієнтом страхової премії за відповідний Розрахунковий період. 4.10. Порядок зміни і припинення дії ДС. Причини відмови у страховій виплаті, Права та обов'язки Сторін зазначені у Правилах страхування та чинному законодавстві. 4.11. Умови здійснення страхової виплати: страхова виплата здійснюється одноразово в розмірі страхової суми, встановленої ДС, у порядку, зазначеному у Правилах страхування, за умови надання на запит Страховика всіх необхідних документів. 4.12. Підписавши цього ДС Страхувальник підтверджує: Я старший 18 років і молодший 75 років на момент звернення дії ДС; не є інвалідом, не частково непрацездатним і не був непрацездатним впродовж строку, який би перевищував 21 день протягом останніх 3 років; Я не хав та не маю онкологічні захворювань, захворювань серцево-судинної, дихальної, сечостатевої систем, захворювань печінки, ендокринної, нервової систем, психічних, вроджених захворювань; Я не маю підстав на отримання групи інвалідності; моя робота не відноситься до робіт з підвищеною небезпекою, перелік яких затверджений чинним законодавством; що у випадку дострокового припинення дії ДС розмір внутрішньої суми додаткових нулю; що з умовами та Правилами страхування, копію яких отримав, ознайомлений(на), згодний(на) та надаю згоду на страхування; інформацію згідно ч.2 ст.12 Закону України «Про фінансові послуги та державне регулювання ринків фінансових послуг» отримав. Я підтверджую, що всі відомості, вказані вище, є достовірними та повними. Я уповноважую будь-якого лікаря, піклувальну установу, будь-яку організацію або особу, що володіє інформацією про мене, надати необхідну Страховику інформацію, включаючи копії документів із зазначенням захворювань, нещасних випадків, пройденого мною лікування, обстеження, моє професійне заняття і інше робіт, обставин страхового випадку. 4.13. Умови не обмовлені ДС регулюються Правилами страхування. 4.14. Надаю Страховику без застережень та обмежень свою письмову згоду на обробку, збирання, накопичення та поширення вказаних вище персональних даних та інформації, в тому числі інформації щодо стану здоров'я, в базі персонифікованого (індивідуального) обліку договорів страхування життя та в базі персональних даних Страховика, місцезнаходженням яких є адреса місцезнаходження Страховика, а також право на їх передачу, відповідно до чинного законодавства. Цим підтверджую, що ознайомлений з метою обробки моїх персональних даних та моїми правами у зв'язку з цим, в також їх, що Страховик зобов'язається від зобов'язання направляти на мою адресу письмове повідомлення про права, мету збору даних і осіб, яким передаються мої персональні дані.

Дата платежу (до 22.10.2015 по 22.10.2016)	Платіжні періоди з 22.10.2015 по 22.10.2016																						
Сума платежу за період (грн)	1629.83 щомісяця																						
Комісія за обслуговування заборгованості	207.99 щомісяця																						
Плата за надання послуг (грн)																							
Включено до суми кредиту																							
Включено до суми кредиту																							
Сума чистої заборгованості	1258.58	1276.25	1284.67	1297.65	1318.17	1324.43	1340.6	1351.52	1367.08	1379.15	1393.17	1407.79	-	-	-	-	-	-	-	-	-	-	-
Сума чистої заборгованості	163.06	145.39	136.97	123.79	103.47	97.21	81.04	70.12	54.56	42.49	28.47	13.85	-	-	-	-	-	-	-	-	-	-	-
Сума чистої заборгованості	-	-	-	-	-	-	-	-	-	-	-	-

✓ якщо виконання Стороною контракту своїх зобов'язань є неможливим у зв'язку з прийняттям нормативно-правових актів, що змінили умови, встановлені контрактом щодо освітньої послуги, і будь-яка із сторін не погоджується про внесення змін до контракту;

✓ у разі ліквідації юридичної особи — Замовника або Виконавця, якщо не визначена юридична особа, що є правонаступником ліквідованої сторони;

✓ у разі відрахування Студента з МНТУ:

- за власним бажанням
- за невиконання навчального плану-графіку навчального процесу (в тому числі за академічну неуспішність, за те, що Студент не з'явився на державні атестаційні екзамени або на захист випускної дипломної роботи без поважних причин, про які заздалегідь (1 тиждень) не попередив і таке інше)
- за порушення правил внутрішнього розпорядку МНТУ (в тому числі за появу у навчальному корпусі (на занятті, бібліотеці, спортивному залі і т.і.), гуртожитку в нетверезому стані, у стані наркотичного та токсикологічного сп'яніння і таке інше)
- за порушення умов контракту щодо своєчасності і повноти оплати за навчання
- за вироком суду, що вступив в законну силу

7.2.У випадку невиконання Замовником або Студентом взятих на себе зобов'язань Виконавець може призупинити надання послуг до моменту ліквідації фінансової або академічної заборгованості.

7.3.Дія контракту зупиняється у разі надання академічної відпустки Студенту згідно із законодавством на весь термін такої відпустки.

8. Форс-мажор

8.1.Сторони звільняються від відповідальності за часткове або повне невиконання своїх зобов'язань по цьому контракту, якщо це трапилось через обставини непереборної сили, що підтверджено державними органами.

9. Вирішення спорів

9.1.Всі суперечки, які можуть виникати при виконанні цього контракту, Сторони вирішують шляхом переговорів. Якщо Сторони не знайдуть згоди при вирішенні спірних питань, суперечка передається на вирішення Київського міського суду Дніпровського району або Господарського суду м.Києва згідно чинного законодавства.

10. Гарантії

10.1.Замовник підтверджує, що йому зрозумілі вимоги МНТУ, викладені в контракті, зокрема про оплату за навчання Студента, які передбачені у розділі 5 цього контракту.

11. Заключні положення

11.1Жодна із сторін не може передавати свої права та обов'язки за цим контрактом третій Стороні без письмової згоди на це всіх учасників даного контракту.

11.2.Контракт набирає законної сили з дати його підписання Сторонами і діє протягом всього строку навчання Студента.

11.3.Всі зміни і доповнення до цього контракту дійсні, коли вони оформлені у письмовому вигляді та підписані обома Сторонами.

11.4.Контракт складений у 2 оригінальних примірниках для кожної із Сторін, які мають однакову юридичну силу.

11.5.Сторони погодились, що Виконавець може використовувати ім'я та зображення Студента та Замовника при проведенні рекламної кампанії МНТУ в Україні та поза її межами.

12. Реквізити Сторін

Замовник Запара Анастасія Борисівна

(назва, адреса, телефон)

(банківські реквізити)

(Якщо Замовником є фізична особа, то зазначається паспортні дані та ідентифікаційний номер)

Запара А.Б.

(ПІБ)

м.п. Запара А.М.

Виконавець
МНТУ
пров.Магніторгорський,3, м.Київ, 02660, Україна
тел.: 559-2433, 291-53-64
в філії АТ "Укрексімбанк" м. Києва,
р/р 26005022237284
МФО - 380333, код ЗКПО - 19359117
Філія - Головне управління по м. Києву та Київській обл.
АТ "Ощадбанк" ТВБВ №10026/020
р/р 26009[illegible]
МФО [illegible] ЗКПО - 19359117
[illegible]
[illegible] навчання
В.Ю.Бугай

м.п. М.А.Єрмаков

(ПІБ)

Студент Запара Анастасія Борисівна

Домашня адреса м. Київ вул. Празька 25 Н кв 6 02090

Дом. тел. 567-28-59; (096)-0858-82-89

Паспортні дані Дніпровське РУГУ МВС України в м. Києві 18 лютого 2014 МЕ 984240

Ідентифікаційний номер 3423409864 Мобільний телефон (096)-058-82-89

375-1

ДОГОВІР
ПРО ПІДГОТОВКУ МОЛОДШОГО СПЕЦІАЛІСТА
м. Київ

№ 89/2014 «22» Вересня 2014р.

Державний вищий навчальний заклад «Київський енергетичний коледж» в особі директора **Левченка Михайла Івановича**, що діє на підставі Статуту, далі – Виконавець, з одного боку, та

в особі Запара Дмитра Борисовича
далі – Замовник, з іншого боку, далі – Сторони, уклали цей договір про наступне:

1. ПРЕДМЕТ ДОГОВОРУ

1.1. Виконавець бере на себе зобов'язання за рахунок коштів Замовника здійснити навчання Студента Запара Дмитра Борисовича

з IV курсу за програмою освітньо-кваліфікаційного рівня «молодший спеціаліст», далі – освітня послуга, зі спеціальності 5.05070101 Монтаж і експлуатація електроустаткування електростанцій і енергосистем форма навчання заочна.

1.2. Термін дії угоди з моменту підписання сторонами і до 1 липня 2015 р.

1.3. Період надання освітньої послуги з навчання визначається датами зарахування студента та відрахування його з навчального закладу.

2. ОБОВ'ЯЗКИ ВИКОНАВЦЯ

2.1. Надати Замовнику освітню послугу на рівні державних стандартів освіти, на підставі Закону України «Про освіту», Положення про державний вищий навчальний заклад освіти та Положення про організацію навчального процесу.

2.2. Забезпечити дотримання прав учасників навчального процесу відповідно до законодавства.

2.3. За умови виконання всіх вимог навчального плану видати Замовнику диплом молодшого спеціаліста державного зразка.

2.4. Інформувати Замовника про правила та вимоги щодо порядку надання освітньої послуги, її якості та змісту, про права та обов'язки сторін під час надання та отримання таких послуг.

2.5. У випадку дострокового припинення дії договору (незалежно від підстав припинення його дії) до початку надання освітньої послуги із внесенням Замовником коштів, як попередньої плати за навчання, ці кошти повертаються повністю, а у випадку часткового надання освітньої послуги у поточному півріччі – то за період навчання внесена плата не повертається.

3. ОБОВ'ЯЗКИ ЗАМОВНИКА

3.1. Своєчасно вносити плату за отриману послугу в розмірах та у строки, що встановлені цим договором.

3.2. Виконувати вимоги чинного законодавства, Статуту і Правил внутрішнього трудового розпорядку Виконавця з організації надання освітніх послуг, а також вимог наказів директора ДВНЗ «КЕК».

3.3. Забезпечити дбайливе ставлення до аудиторного фонду, обладнання, приладдя, навчальної, довідкової та методичної літератури, обчислювальної техніки та іншого майна Виконавця. При завданні шкоди майну Виконавця в безспірному порядку відшкодувати збитки.

4. ПЛАТА ЗА НАДАННЯ ОСВІТНЬОЇ ПОСЛУГИ ТА ПОРЯДОК РОЗРАХУНКІВ

4.1. Розмір плати встановлюється згідно з розрахунком, затвердженим директором Виконавця за весь термін надання освітньої послуги і не може змінюватися.

4.2. Загальна вартість освітньої послуги становить:

вісім тисяч грн. 00 коп грн.

Вартість навчання за один рік становить:

чотири тисячі грн. 00 коп грн.

4.3. Замовник вносить плату за освітню послугу на розрахунковий рахунок Виконавця щосеместрово, рівними частинами (50% річної вартості) в такому порядку:

за **перший семестр** – до 10 вересня; за **другий семестр** – не пізніше 10 днів з початку навчального семестру (згідно графіку навчального процесу).

4.4. Замовник має право внести плату за весь строк навчання.

Міністерство освіти і науки України
ДЕРЖАВНИЙ ВИЩИЙ НАВЧАЛЬНИЙ ЗАКЛАД
"Київський енергетичний коледж"
ЕЛЕКТ... № 2542
"09" грудня 2015 р.
02105, м. Київ, вул. І. Сергієнка, б. 7
тел. 559-26-18

Д О В І Д К А

Видана громадянину 1997 року народження Занарі Дмитру Борисовичу в тому, що він (вона) в 2012 році поступив (ла) до Державного вищого навчального закладу "Київський енергетичний коледж" та в даний час навчається на V курсі заочного відділення зі спеціальності 5.05070101 "Монтаж і експлуатація електроустаткування електростанцій і енергосистем" на базі 9 класів.

Строк закінчення коледжу 03 квітня 2016 р.

Довідка видана для пред'явлення за місцем вимоги

студент навчається на основі договору про надання платних освітніх послуг

Директор М.І.Левченко

Завідуюча відділенням Т.М.Коваленко

М.М. Занара

АПТЕЧНИЙ ПУНКТ №2 ВУЛ.БОГУСЛАВСЬКА,3
ТОВ"ГЕЛІАНТУС" М.КИЇВ
Н: 2652807709 ІД 0025404052
Н НА114003691б ІПН 2540452019
ЧЕК № ----125665
АСИР: ЛЮБА
ІДД. НЕФІКИЛЕНТИ
КОНСТИНН КАПЛИ 5МЛ 35.00* 1= 35.00-В
ФОЛЮКИНН КАЛЬ 15.0 40.70* 1= 40.70-В
- - РАЗОМ ПО ЧЕКУ - -
СУМА 83,70 ГРН
*В 7.00% 5.40
ОТІВКА 83.70
ОТІВКИ 100.00
ДАЧА 16.30
ДЯКУЄМО ЗА ПОКУПКУ
Ч 24/11/15 11:12 ФіскРеєР06
ФІСКАЛЬНИЙ ЧЕК

Товарный чек № 125665 від 24.11.2015

аптечный пункт 2
Запара А.Б

Найменування	Одиниця	Кількість	Ціна	Сума
		1,000	32,71	32,71
		1,000	45,51	45,51
			Підсумок	83,70
			ПДВ (20%)	0,00
			Всього	83,70

Загальна сума:
Вісімдесят три грн. 70 коп., без ПДВ

Відпустив Товариство з обмеженою відповідальністю «ГЕЛІАНТУС» Ідентифікаційний код 25404052 02660, м.Київ, вул.Богуславська, 3

Одержав

М.М. Занара

ТЕКА ВУЛ.БРАТИСЛАВСЬКА,3
ТОВ"ГЕЛІАНТУС" М.КИЇВ
2652007707 ІД 0025404052
НА1140037157 ПН 254040526019

ЧЕК № -----21848

СИР: ОЛЯ
ДД. НЕЛИКАНЕНТЫ
НОДЕК НЕБУЛЫ 0.5% 5МЛ №7
337,15* 1 = 337,15-А
ОРИУМ КАПС. №14 224,10* 1= 224,10-А
РАКОН КАПС. 0.1 №15 102,82* 1= 102,82-В
ТЕТЕР ПОДКЛЮЧИЧНЫЙ 1.4ММ
11,33* 2 = 22,66-В
СТЕНА ПК 21-02 9,79* 2= 19,58-В
НЕКТОР 116,49* 1= 116,49-В
ЕНКИ СЕНИСОФТ 60Х90 №30
. 344,41* 0,167= 57,52-А
ЧАТКИ Н/СТ L 8-9 5,17* 10= 51,70-В
ЧАТКИ СТЕР. 7.5 12,32* 10= 123,20-В
ТУК №100!!!!!!!
. 330,00* 0,050= 16,50-А
ОТЕНЦЕ 19,47* 1= 19,47-А
ЕКИСЬ ВОДОРОДА 3% 100МЛ 3,19* 3= 9,57-В
ОНЕКОЛЬ МАЗЬ 40.0 11,99* 2= 23,98-В
ИЦ ОДН 10МЛ ЮФ 1ИГЛА 3,85* 10= 38,50-В
ИЦ ОДН 20МЛ МЕДИКЕР 3,19* 10= 31,90-В
ИЦ ОДН 50МЛ ПЕРФУЗОР 22,44* 2= 44,88-В
ИЦ ОДН 5МЛ ЮФ 1ИГЛА 2,48* 10= 24,80-В
КОМИЦИН ФЛ. 1.0 256,30* 2= 512,60-В
Т-ПОЛОСКИ РАЙТТЕСТ БИОНАЙМ
. 514,25* 0,500= 257,13-В
НАЗОЛИН 0.1% 10МЛ 17,11* 1= 17,11-В
А СПИН. 20G 41,80* 2= 83,60-В
ПАРОКС АЭР. 20МЛ 123,20* 1= 123,20-В
РОФУНДИН ISO Р-Р 500МЛ
31,46* 4 = 125,84-В
РИЯ ХЛОРИД 0.9% 400МЛ 17,49* 2= 34,98-В
ИЯ ХЛОРИД 4% 50МЛ 17,38* 5= 86,90-В
НИЯ СУЛЬФАТ АМП. 25% 10МЛ №
19,80* 1= 19,80-В
ОЛВАН АМП. 0.75% 2МЛ №10
. 305,91* 0,400= 122,36-В
ИЛОФИЛ КАПС. №20
. 78,98* 0,500= 39,49-А
ОПИНА С-Т АМП. 0.1% 1МЛ №10
22,33* 1 = 22,33-В
.ВОДА МОРШИНСКАЯ 1.5Л 10,29* 2= 20,58-А
Ь НЕСТЛЕ ПЕПТАМЕН ВАНИЛЬ 4
171,82* 1= 171,82-А
2,75* 3= 8,25-В
ИСЕД ТАБ. 0.1 №50
. 36,63* 0,200= 7,33-В
ЗЕПАН ТАБ. 0.02 №20 66,44* 1= 66,44-В
Т МЕДИЦИНСКИЙ/ПРОЧИЕ 38,72* 2= 77,44-В

- РАЗОМ ПО ЧЕКУ - -
СУМА 3142,10 ГРН

*А 20.00% 147,79
*В 7.00% 147,55

- - - - - - - - - - - - - - - - - - - -

ВКА 3142,10
ДЯКУЄМО ЗА ПОКУПКУ
7/11/15 11:29 ResPOS
ФІСКАЛЬНИЙ ЧЕК
- - - - - - - - - - - - - - - - - - - -

Товарный чек № 21848

від 27.11.2015

ПОСТАЧАЛЬНИК: ТОВ "Геліантус"

ОДЕРЖУВАЧ: Запара А.Б

ЧЕРЕЗ

ЗА ДОВІР.СЕРІЯ НОМЕР

ПІДСТАВА

№	Найменування	Од. вим.	К-сть	Ціна	Сума
1	Атропина с-т амп. 0.1% 1мл №10		1,000	20,87	20,87
2	Биопарокс аэр. 20мг		1,000	115,14	115,14
3	Ванкомицин фл. 1.0		2,000	239,53	479,06
4	Гидазепам таб. 0.02 №20		1,000	62,09	62,09
5	Гинодек небулы 0.5% 5мл №7	уп.	1,000	280,96	280,96
6	Глицисед таб. 0.1 №50		0,200	34,23	6,85
7	Игла спин. 20G		2,000	39,07	78,14
8	Итракон капс. 0.1 №15		1,000	170,86	170,86
9	Калия хлорид 4% 50мл		5,000	16,24	81,20
10	Катетер подключичный 1.4мм		2,000	10,59	21,18
11	Коннектор		1,000	108,87	108,87
12	Лазолван амп. 0.75% 2мл №10		0,400	285,90	114,36
13	Лацидофил капс. №20		0,500	65,82	32,91
14	Левомеколь мазь 40.0		2,000	11,21	22,42
15	Магния сульфат амп. 25% 10мл №10		1,000	18,50	18,50
16	Мин.вода Моршинская 1.5л		2,000	8,58	17,16
17	Натрия хлорид 0.9% 400мл		2,000	16,35	32,70
18	П/т	ШТ	3,000	2,57	7,71
19	Пеленки СениСофт 60х90 №30		0,167	287,01	47,93
20	Перекись водорода 3% 100мл		3,000	2,98	8,94
21	Перчатки н/ст L 8-9		10,000	4,83	48,30
22	Перчатки стер. 7.5		10,000	11,51	115,10
23	Полотенце		1,000	16,23	16,23
24	Система ПК 21-02		2,000	9,15	18,30
25	Смесь Нестле Пептамен ваниль 430.0		1,000	143,18	143,18
26	Стерофундин ISO р-р 500мл		4,000	29,40	117,60
27	Тест-полоски РайтТест Бионайм №50		0,500	480,61	240,31
28	Фармазолин 0.1% 10мл		1,000	15,99	15,99
29	Фартук №100!!!!!!		0,050	275,00	13,75
30	Флориум капс. №14	Упако	1,000	186,82	186,82
31	Халат медицинский/прочие		2,000	36,19	72,38
32	Шприц одн 10мл ЮФ 1игла	паков	10,000	3,60	36,00
33	Шприц одн 20мл Медикер		10,000	2,98	29,80
34	Шприц одн 50мл Перфузор		2,000	20,97	41,94
35	Шприц одн 5мл ЮФ 1игла	шт.	10,000	2,32	23,20
				Підсумок	3142,09
				ПДВ	0,00
				Всього	3142,09

Загальна сума:
Три тисячі сто сорок дві грн. 10 коп., без ПДВ

Відпустив Товариство з обмеженою відповідальністю «ГЕЛІАНТУС» Ідентифікаційний код 25404052 02660, м.Київ, вул. Братиславська, 3

Одержав

:КА ВУЛ.БРАТИСЛАВСЬКА.3
"ТОВ"ГЕЛІАНТУС" М.КИТВ
26520807707 ІД 0025404052
ІА1140037157 ПН 254040526019
ЧЕК № -----21948
ІР: ЮЛЯ
І. МЕДИКАМЕНТИ
:Ь НЕСТЛЕ ПЕПТАМЕН ВАНИЛЬ 4
171,82* 1= 171,82-А
ФРАКСИПАРИН ШПРИЦ 0.3МЛ №10
. 1042,14* 0,100= 104,21-В
.ВОДА МОРШИНСКАЯ 1.5Л 10,23* 2= 20,46-А
ЛИВАН АМП. 0.75% 2МЛ №10
. 305,91* 0,400= 122,36-В
ИЯ ХЛОРИД 4% 50МЛ 17,30* 6= 104,20-В
ИЯ ХЛОРИД 0.9% 400МЛ 17,49* 2= 34,98-В
ОФУНДИН ISO Р-Р 500МЛ
32,56* 4 = 130,24-В
-ПОЛОСКИ РАЙТТЕСТ БИОНАЙМ
. 514,25* 0,500= 257,13-В
2,75* 3= 8,25-В
ІТ МЕДИЦИНСКИЙ/ПРОЧИЕ 38,72* 2= 77,44-В
Ц ОДН 5МЛ ЮФ 1ИГЛА 2,40* 10= 24,00-В
Ц ОДН 10МЛ ЮФ 1ИГЛА 3,05* 10= 30,50-В
Ц ОДН 20МЛ МЕДИКЕР 3,19* 10= 31,90-В
ІТЕНЦЕ 19,47* 1= 19,47-А
УК №100!!!!!!!
. 330,00* 0,050= 16,50-А
АТКИ СТЕР. 7.5 11,33* 10= 113,30-В
АТКИ Н/СТ М 7-8 3,05* 10= 30,50-А
НКИ СЕНИСОФТ 60Х90 №30
. 344,41* 0,167= 57,52-А
ЕМА ПК 21-02 9,79* 2= 19,58-В
СПИН. 19G 50,38* 2= 100,76-В
ИЯ СУЛЬФАТ АМП. 25% 10МЛ №
9,00* 1= 19,00-В
ЕРИН АМП. 0.05% 1МЛ №10
. 13,42* 0,400= 5,37-В
- РАЗОМ ПО ЧЕКУ - -
СУМА 1517,17 ГРН
*А 20.00% 54,05
*В 7.00% 78,04
- - - - - - - - - - - - - - - - - - -
ЗКА 1517,17
ДЯКУЄМО ЗА ПОКУПКУ
2/12/15 10:53 ОК ResPOS
ФІСКАЛЬНИЙ ЧЕК
- - - - - - - - - - - - - - - - - - -

Р.М. Запара

Товарный чек № 21948

від 02.12.2015

ПОСТАЧАЛЬНИК: ТОВ "Геліантус"

ОДЕРЖУВАЧ: Запара А.Б

ЧЕРЕЗ

ЗА ДОВІР.СЕРІЯ НОМЕР

ПІДСТАВА

№	Найменування	Од.вим.	К-сть	Ціна	Сума
1	Игла спин. 19G		2,000	47,08	94,1
2	Калия хлорид 4% 50мл		6,000	16,24	97,4
3	Лазолван амп 0.75% 2мл №10		0,400	285,90	114,3
4	Магния сульфат амп 25% 10мл №10		1,000	18,50	18,5
5	Мин.вода Моршинская 1.5л		2,000	8,53	17,0
6	Натрия хлорид 0.9% 400мл		2,000	16,35	32,7
7	П/т	ШТ	3,000	2,57	7,7
8	Пеленки СениСофт 60х90 №30		0,167	287,01	47,9
9	Перчатки н/ст М 7-8		10,000	3,21	32,1
10	Перчатки стер. 7.5		10,000	10,59	105,9
11	Полотенце		1,000	16,23	16,2
12	Прозерин амп 0.05% 1мл №10		0,400	12,54	5,0
13	Система ПК 21-02		2,000	9,15	18,3
14	Смесь Нестле Пептамен ваниль 430.0		1,000	143,18	143,1
15	Стерофундин ISO р-р 500мл		4,000	30,43	121,7
16	Тест-полоски РайтТест Бионайм №50		0,500	480,61	240,3
17	Фартук №100!!!!!!		0,050	275,00	13,7
18	Фраксипарин шприц 0.3мл №10		0,100	973,96	97,4
19	Халат медицинский/прочие		2,000	36,19	72,3
20	Шприц одн 10мл ЮФ 1игла	паков	10,000	3,60	36,0
21	Шприц одн 20мл Медикер		10,000	2,98	29,8
22	Шприц одн 5мл ЮФ 1игла	шт.	10,000	2,32	23,2
				Підсумок	1517,1
				ПДВ	0,0
				Всього	1517,1

Загальна сума:
Одна тисяча п"ятсот сімнадцять грн. 17 коп., без ПДВ

Відпустив _____ Товариство з обмеженою відповідальністю «ГЕЛІАНТУС» Ідентифікаційний код 25404052 02660, м.Київ, вул. Братиславська, 3

Одержав _____

ВІДПОВІДАЄ ОРИГІНАЛУ
Підпис Р.М. Запара
«____»_____200 р.

КА ---ВУЛ БРАТИСЛАВСЬКА.3
ТОВ"ГЕЛІАНТУС" М.КИЇВ
352007707 ІА 0025404052
31140037157 ПН 254040526019
ЧЕК № -----22024
?: ЮЛЯ
. МЕДИКАМЕНТЫ
Г МЕДИЦИНСКИЙ/ПРОЧИЕ 30,72* 1= 30,72-В
, НЕСТЛЕ ПЕПТАМЕН ВАНИЛЬ 4
?1,82* 1= 171,82-А
ВОДА МОРШИНСКАЯ 1.5Л 10,23* 2= 20,46-А
ИЯ СУЛЬФАТ АМП. 25% 10МЛ №
),00* 1= 19,00-В
Я ХЛОРИД 4% 50МЛ 16,94* 5= 84,70-В
ИЯ ХЛОРИД 0.9% 400МЛ 17,49* 2= 34,98-В
ОФУНДИН ISO Р-Р 500МЛ
33,77* 3 = 101,31-В
КА РЕНТГЕН. 30Х40СМ ОНИКО
),34* 1= 43,34-В
Л ОДН 5МЛ ЮФ 1ИГЛА 2,40* 10= 24,00-В
Л ОДН 10МЛ ЮФ 1ИГЛА 3,05* 10= 30,50-В
Л ОДН 20МЛ ДИСКАРДИТ 4,29* 10= 42,90-В
ГЕНЦЕ 19,47* 1= 19,47-А
ИК №100!!!!!!!
. 330,00* 0,050= 16,50-А
ЯТКИ Н/СТ М 7-8 3,05* 10= 30,50-А
ИКИ СЕНИСОФТ 60Х90 №30
. 344,41* 0,167= 57,52-А
. СЕНИСТАНДАРТ L №30
. 463,90* 0,100= 46,40-А
ЕМА ПК 21-02 9,60* 2= 19,36-В
?,75* 4= 11,00-В
- РАЗОМ ПО ЧЕКУ - -
СУМА 830,08 ГРН
*А 20.00% 61,70
*В 7.00% 30,05
- - - - - - - - - - - - - - - - - - - -
ЖА 830,00
ДЯКУЄМО ЗА ПОКУПКУ
?/12/15 10:34 ⊕ ResPOS
ФІСКАЛЬНИЙ ЧЕК
= = = = = = = = = = = = = = = = = = = =

ВІДПОВІДАЄ ОРИГІНАЛУ
Підпис Х.М. Запара
«____» _____ 200 р.

Товарный чек № 22024

від 07.12.2015

ПОСТАЧАЛЬНИК: ТОВ "Геліантус"

ОДЕРЖУВАЧ: Запара А.Б

ЧЕРЕЗ

ЗА ДОВІР.СЕРІЯ НОМЕР

ПІДСТАВА

№	Найменування	Од. вим.	Кість	Ціна	Сума
1	Дайп. СениСтандарт L №30		0,100	386,65	38,6
2	Калия хлорид 4% 50мл		5,000	15,83	79,1
3	Магния сульфат амп. 25% 10мл №10		1,000	18,50	18,5
4	Мин.вода Моршинская 1,5л		2,000	8,53	17,0
5	Натрия хлорид 0,9% 400мл		2,000	16,35	32,7
6	П/т	ШТ	4,000	2,57	10,2
7	Пеленки СениСофт 60х90 №30		0,167	287,01	47,9
8	Перчатки н/ст М 7-8		10,000	3,21	32,1
9	Пленка рентген 30х40см Онико №1		1,000	40,50	40,5
10	Полотенце		1,000	16,23	16,2
11	Система ПК 21-02		2,000	9,05	18,1
12	Смесь Нестле Пептамен ваниль 430.0		1,000	143,18	143,1
13	Стерофундин ISO р-р 500мл		3,000	31,56	94,6
14	Фартук №100!!!!!!!		0,050	275,00	13,7
15	Халат медицинский/прочие		1,000	36,19	36,1
16	Шприц одн 10мл ЮФ 1игла	паков	10,000	3,60	36,0
17	Шприц одн 20мл Дискардит		10,000	4,01	40,1
18	Шприц одн 5мл ЮФ 1игла	шт.	10,000	2,32	23,2
				Підсумок	830,0
				ПДВ	0,0
				Всього	830,0

Загальна сума:
Вісімсот тридцять грн. 08 коп., без ПДВ

Відпустив _____ **Одержав** _____

Товариство з обмеженою відповідальністю
«ГЕЛІАНТУС»
Ідентифікаційний код 25404052
02660, м.Київ, вул. Братиславська, 3

ВІДПОВІДАЄ ОРИГІНАЛУ
Підпис Х.М. Запара
«____» _____ 200 р.

АПТЕКА ВУЛ.БРАТИСЛАВСЬКА.3
ТОВ"ГЕЛІАНТУС" М.КИУВ
ФН 2652007707 ІД 0025404052
ЗН НА1140037157 ПН 254040526019
ЧЕК № -----22007
КАСИР: ОЛЯ
ВІДД. МЕДИКАМЕНТИ
ТИГАЦИЛ ФЛ. 0.05 №10
. 13432,20* 0,100= 1343,22-В
ТИГАЦИЛ ФЛ. 0.05 №10
. 13555,90* 0,100= 1355,59-В
- - РАЗОМ ПО ЧЕКУ - -
СУМА 2698,81 ГРН
ПДВ *В 7.00% 176,56
- - - - - - - - - - - - - - - - - - - -
ГОТІВКА 2690,81
ДЯКУЄМО ЗА ПОКУПКУ
ДЧ 05/12/15 11:49 ResPOS
ФІСКАЛЬНИЙ ЧЕК
= = = = = = = = = = = = = = = = = = = =

Товарный чек № 22007

05.12.2015

ТОВ "Геліантус"

Запара А.Б

Найменування	Од. вим.	К-сть	Ціна	Сума
		0,100	12669,07	1266
		0,100	12553,46	1255
			Підсумок	2698
			ПДВ	(
			Всього	2698

Загальна сума:
Дві тисячі шістсот дев"яносто вісім грн. 81 коп., без ПДВ

Відпустив _____

Товариство з обмеженою відповідальністю «ГЕЛІАНТУС» Ідентифікаційний код 25404052 02660, м.Київ, вул. Братиславська, 3

Одержав _____

ВІДПОВІДАЄ ОРИГІНАЛУ
Підпис _____
«____» _____ 200 р.

ІТЕКА ВУЛ.БРАТИСЛАВСЬКА.3
ТОВ"ГЕЛІАНТУС" М.КИТВ
Н 2652007707 ІД 0025404052
Н НА1140037157 ПН 254040526019
ЧЕК № -----22008
ЗСИР: ОЛЯ
ДД. МЕДИКАМЕНТИ
ОРНЕРЕГЕЛЬ ГЛ.ГЕЛЬ 5.0
110,00* 1 = 110,00-В
ИСТЕМА ПК 21-02 9,60* 2= 19,36-В
ИЛЬТР ДЫХАТЕЛЬНЫЙ БАКТЕРИОВИР
: 108,57* 2= 217,14-В
ЕЛЕНКИ СЕНИСОФТ 60Х90 №30
. 344,41* 0,167= 57,52-А
АИП. СЕНИСТАНДАРТ L №30
. 467,28* 0,133= 62,15-А
/Т 2,75* 2= 5,50-В
ЕРЧАТКИ Н/СТ L 8-9 5,17* 5= 25,85-В
ЕРЧАТКИ СТЕР. 7.5 12,43* 5= 62,15-В
ОЛОТЕНЦЕ 19,47* 1= 19,47-А
АТЕТЕР АСПИР. СН12/60 ВАК/КОН
Р 15,07* 10= 150,70-В
ЛОРГЕКСИДИНА БИГЛ. 0.05% 100М
6,71* 3= 20,13-А
ЕРЕКИСЬ ВОДОРОДА 3% 100МЛ 3,19* 3= 9,57-В
ИНТ Н/С 7 Х 14 7,04* 4= 28,16-В
ЛОРОФИЛЛИПТ СПИРТ.Р-Р 1% 100М
45,10* 1= 45,10-В
ЕВОМЕКОЛЬ МАЗЬ 40.0 11,00* 2= 22,00-В
ШПРИЦ ОДН 10МЛ Ю 1ИГЛА 3,05* 10= 30,50-В
ШПРИЦ ОДН 20МЛ ДИСКАРДИТ 4,29* 10= 42,90-В
ШПРИЦ ОДН 2МЛ ДИСКАРДИТ 1,93* 5= 9,65-В
ШПРИЦ ОДН 50МЛ ПЕРФУЗОР 22,44* 2= 44,88-В
ШПРИЦ ОДН 5МЛ Ю 1ИГЛА 2,40* 10= 24,00-В
ТЕРОФУНДИН ISO Р-Р 500МЛ
33,55* 2 = 67,10-В
АТРИЯ ХЛОРИД 0.9% 400МЛ 17,49* 4= 69,96-В
АЛИЯ ХЛОРИД 4% 50МЛ 17,38* 2= 34,76-В
АГНИЯ СУЛЬФАТ АМП. 25% 10МЛ №
10 20,02* 1= 20,02-В
РОКСИУН ФЛ. 0.04 82,39* 2= 164,78-В
АЗОЛВАН АМП. 0.75% 2МЛ №10
. 301,40* 0,400= 120,56-В
ЕРУКАЛ АМП. 0.5% 2МЛ №10
. 286,88* 0,400= 114,75-В
РОЗЕРИН АМП. 0.05% 1МЛ №10
. 13,64* 0,400= 5,46-В
ОЛОНИЧИН ФЛ. 2МЛН МЕ №10
. 4436,96* 0,100= 443,70-В
СМЕСЬ НЕСТЛЕ ПЕПТАМЕН ВАНИЛЬ 4
30 171,02* 1= 171,02-А
ФРАКСИПАРИН ШПРИЦ 0.3МЛ №10
. 1042,14* 0,100= 104,21-В
КОМБИНИЛ АУО ГЛ.КАПЛИ 5МЛ
101,53* 1 = 101,53-В
- - РАЗОМ ПО ЧЕКУ - -
СУМА 2442,98 ГРН
ПДВ *А 20.00% 55,10
ПДВ *В 7.00% 138,16
- - - - - - - - - - - - - - - - - - - -
ГОТІВКА 2442,98
ДЯКУЄМО ЗА ПОКУПКУ
ДЧ 05/12/15 11:49 ResPOS
ФІСКАЛЬНИЙ ЧЕК
= = = = = = = = = = = = = = = = = = = =

ВІДПОВІДАЄ ОРИГІНАЛУ
Підпис _____
«____» _____ 200 р.

Товарный чек № 22008

від 05.12.2015

ПОСТАЧАЛЬНИК: ТОВ "Геліантус"

ОДЕРЖУВАЧ: Запара А.Б

ЧЕРЕЗ

ЗА ДОВІР.СЕРІЯ НОМЕР

ПІДСТАВА

№	Найменування	Од. вим	Кість	Ціна	Сума
1	Бинт н/с 7 х 14		4,000	6,58	26
2	Дайп. СениСтандарт L №30		0,133	389,40	51
3	Калия хлорид 4% 50мл		2,000	16,24	32
4	Катетер аспир. CH12/60 вак/контр		10,000	14,08	140
5	Коломицин фл 2млн МЕ №10		0,100	4146,69	414
6	Комбинил Дуо гл.капли 5мл		1,000	94,89	94
7	Корнерегель гл гель 5 0		1,000	111,03	111
8	Лазолван амп 0.75% 2мл №10		0,400	281,68	112
9	Левомеколь мазь 40 0		2,000	10,28	20
10	Магния сульфат амп. 25% 10мл №10		1,000	18,71	18
11	Натрия хлорид 0.9% 400мл		4,000	16,35	65
12	П/т	ШТ	2,000	2,57	5
13	Пеленки СениСофт 60х90 №30		0,167	287,01	47
14	Перекись водорода 3% 100мл		3,000	2,98	8
15	Перчатки н/ст L 8-9		5,000	4,83	24
16	Перчатки стер. 7.5		5,000	11,62	58
17	Полотенце		1,000	16,23	16
18	Прозерин амп. 0.05% 1мл №10		0,400	12,75	5
19	Проксиум фл. 0.04		2,000	77,00	154
20	Система ПК 21-02		2,000	9,05	18
21	Смесь Нестле Пептамен ваниль 430.0		1,000	143,18	143
22	Стерофундин ISO р-р 500мл		2,000	31,36	62
23	Фильтр дыхательный бактериовирусный		2,000	101,47	202
24	Фраксипарин шприц 0 3мл №10		0,100	973,96	97
25	Хлоргексидина бигл. 0.05% 100мл		3,000	5,59	16
26	Хлорофиллипт спирт.р-р 1% 100мл		1,000	42,15	42
27	Церукал амп. 0 5% 2мл №10		0,400	268,11	107
28	Шприц одн 10мл ЮФ 1игла	паков	10,000	3,60	36
29	Шприц одн 20мл Дискардит		10,000	4,01	40
30	Шприц одн 2мл Дискардит		5,000	1,80	9
31	Шприц одн 50мл Перфузор		2,000	20,97	41
32	Шприц одн 5мл ЮФ 1игла	шт.	10,000	2,32	23
				Підсумок	2442
				ПДВ	0
				Всього	2442

Загальна сума:
Дві тисячі чотириста сорок дві грн. 98 коп., без ПДВ

Відпустив _____ Одержав _____

Товариство з обмеженою відповідальністю «ГЕЛІАНТУС» Ідентифікаційний код 25404052 02660, м.Київ, вул. Братиславська, 3

ВІДПОВІДАЄ ОРИГІНАЛУ
Підпис_____ А.М. Запара
«____»_____200 р.

ТЕКА ВУЛ.БРАТИСЛАВСЬКА,3
"ТОВ"ГЕЛІАНТУС" М.КИЇВ
2652087707 ІД 0025404052
НА1140037157 ПН 250404526019
ЧЕК № -----21827
СИР: ОЛЯ
ІД. МЕДИКАМЕНТИ
СТЕМА ПК 21-02 9,79* 2= 19,58-В
ІН 3-ХОДОВИЙ R3U 17,60* 2= 35,20-В
ИНИТЕЛЬ 150СМ 17,05* 2= 34,10-В
ЛАСТ 10 Х 1000 МЕДИПОР
204,30* 1 = 204,30-В
ЬТР ДИХАТЕЛЬНИЙ БАКТЕРИОВИР
100,57* 1= 100,57-В
ЕНКИ СЕНИСОФТ 60Х90 №30
. 344,41* 0,167= 57,52-А
1. СЕНИСТАНДАРТ L №30
. 462,11* 0,133= 61,46-А
ІАТКИ Н/СТ L 8-9 5,17* 5= 25,85-В
АТКИ СТЕР. 7.5 12,32* 5= 61,60-В
УК №100!!!!!!!
. 330,00* 0,050= 16,50-А
ТЕНЦЕ 19,47* 1= 19,47-А
ТЕР АСПИР. CH12/60 ВАК/КОН
5,07* 10= 150,70-В
ЛИУН 100МЛ 96,47* 1= 96,47-В
ОФИЛЛИПТ СПИРТ.Р-Р 1% 100М
50* 1= 44,50-В
ЕКСИДИНА БИГЛ. 0.05% 100М
2* 2= 15,84-В
ИСЬ ВОДОРОДА 3% 100МЛ 3,19* 2= 6,38-В
Н/С 7 Х 14 7,04* 4= 28,16-В
ЕКОЛЬ МАЗЬ 40.0 11,99* 2= 23,98-В
ОАН 10МЛ ЮФ 1ИГЛА 3,85* 5= 19,25-В
ОАН 20МЛ ДИСКАРДИТ 4,29* 5= 21,45-В
ОАН 50МЛ ПЕРФУЗОР 22,44* 2= 44,88-В
ОАН 5МЛ ЮФ 1ИГЛА 2,48* 5= 12,40-В
ИЦИН ФЛ. 1.0 256,74* 1= 256,74-В
ИЦИН ФЛ. 1.0 256,38* 1= 256,38-В
АН 100МЛ 47,74* 4= 190,96-В
УНАИН ISO Р-Р 500МЛ
1,46* 3 = 94,38-В
ХЛОРИД 0.9% 400МЛ 17,49* 2= 34,98-В
ХЛОРИД 4% 50МЛ 17,27* 5= 86,35-В
СУЛЬФАТ АМП. 25% 10МЛ №
11* 1= 19,91-В
Н ФЛ. 0.04 81,62* 2= 163,24-В
Н АМП. 0.75% 2МЛ №5
. 39,49* 0,800= 31,59-В
ПРАНИЛ АМП. 0.5% 2МЛ №1
. 33,66* 0,400= 13,46-В
Н АМП. 0.05% 1МЛ №10
. 13,42* 0,400= 5,37-В
Н МОРШИНСКАЯ 1.5Л 10,29* 2= 20,58-А
100МЛ 361,35* 1= 361,35-А
* 3= 8,25-В
РАЗОМ ПО ЧЕКУ - -
МА 2651,70 ГРН
*А 20.00% 09,40
*В 7.00% 130,35
- - - - - - - - - - - - - - - - -
2651,70
ДЯКУЄМО ЗА ПОКУПКУ
'15 11:17 ResPOS
ЕСКАЛЬНИЙ ЧЕК
= = = = = = = = = = = = = = = = =

ВІДПОВІДАЄ ОРИГІНАЛУ
Підпис_____ А.М. Запара
«____»_____200 р.

Товарный чек № 21827

від 26.11.2015

ПОСТАЧАЛЬНИК: ТОВ "Геліантус"

ОДЕРЖУВАЧ: Запара А.Б

ЧЕРЕЗ

ЗА ДОВІР.СЕРІЯ НОМЕР

ПІДСТАВА

№	Найменування	Од.вим.	К-сть	Ціна	Сума
1	Бинт н/с 7 х 14		4,000	6,58	26,3
2	Ванкомицин фл. 1.0		1,000	239,94	239,9
3	Ванкомицин фл. 1 0		1,000	239,53	239,5
4	Дайп. СениСтандарт L №30		0,133	385,09	51,2
5	Инфулган 100мл		4,000	44,62	178,4
6	Калия хлорид 4% 50мл		5,000	16,14	80,7
7	Катетер аспир. CH12/50 вак/контр		10,000	14,08	140,8
8	Кран 3-ходовый R3V		2,000	16,45	32,9
9	Л/пласт 10 х 1000 Медипор	шт.	1,000	191,01	191,0
10	Левомеколь мазь 40 0		2,000	11,21	22,4
11	Магния сульфат амп. 25% 10мл №10		1,000	18,61	18,6
12	Метоклопрамид амп 0 5% 2мл №10		0,400	31,46	12,5
13	Мин.вода Моршинская 1 5л		2,000	8,58	17,1
14	Муколван амп. 0.75%, 2мл №5		0,800	36,91	29,5
15	Натрия хлорид 0.9% 400мл		2,000	16,35	32,7
16	Оксепа 500мл		1,000	301,13	301,1
17	П/т	ШТ	3,000	2,57	7,7
18	Пеленки СениСофт 60х90 №30		0,167	287,01	47,9
19	Перекись водорода 3% 100мл		2,000	2,98	5,9
20	Перчатки н/ст L 8-9		5,000	4,83	24,1
21	Перчатки стер. 7.5		5,000	11,51	57,5
22	Полотенце		1,000	16,23	16,2
23	Прозерин амп 0.05%, 1мл №10		0,400	12,54	5,0
24	Проксиум фл. 0 04		2,000	76,28	152,5
25	Система ПК 21-02		2,000	9,15	18,3
26	Стерилиум 100мл		1,000	90,16	90,1
27	Стерофундин ISO р-р 500мл		3,000	29,40	88,2
28	Удлинитель 150см		2,000	15,93	31,8
29	Фартук №100!!!!!!!		0,050	275,00	13,7
30	Фильтр дыхательный бактериовирусный		1,000	101,47	101,4
31	Хлоргексидина биглюконат 0.05% 100мл		2,000	7,40	14,8
32	Хлорофиллипт спирт.р-р % 100мл		1,000	41,59	41,5
33	Шприц одн 10мл ЮФ 1игла	паков	5,000	3,60	18,0
34	Шприц одн 20мл Дискардит		5,000	4,01	20,0
35	Шприц одн 50мл Перфузор		2,000	20,97	41,9
36	Шприц одн 5мл ЮФ 1игла	шт.	5,000	2,32	11,6

Загальна сума:
Дві тисячі шістсот п"ятдесят одна грн. 70 коп., без ПДВ

Підсумок	2651,70
ПДВ	0,00
Всього	2651,70

Відпустив

Товариство з обмеженою відповідальністю «ГЕЛІАНТУС» Ідентифікаційний код 25404052 02660, м.Київ, вул. Братиславська, 3

Одержав _____

ВІДПОВІДАЄ ОРИГІНАЛУ
Підпис _____
«____» _____ 200 р.

ЗАБЖИЙ РАНІ ВНП З ПМВІН ЦЕНОМ
АПТЕКА ВУЛ.БРАТИСЛАВСЬКА.3
ТОВ"ГЕЛІАНТУС" М.КИЇВ
ФН 2652007707 ІД 0025404052
ЗН МА1140037157 ПН 2540405260 19
ЧЕК N -----22073
КАСИР: ОЛЯ
ВІДП. НЕЛИКАМЕНТЫ
СИСТЕМА ПК 21-02 9,60* 2= 19,36-В
ФИЛЬТР ДЫХАТЕЛЬНЫЙ БАКТЕРИОВИР
УС 108,57* 2= 217,14-В
ПЕЛЕНКИ СЕНИСОФТ 60Х90 N30
. 344,41* 0,167= 57,52-А
ДАЙП. СЕНИСТАНДАРТ L N30
. 463,90* 0,133= 61,71-А
ПЕРЧАТКИ Н/СТ L 8-9 5,17* 5= 25,85-В
ПЕРЧАТКИ СТЕР. 7.5 9,60* 5= 48,40-В
ФАРТУК N100!!!!!!!
. 330,00* 0,050= 16,50-А
ПОЛОТЕНЦЕ 16,72* 1= 16,72-А
КАТЕТЕР АСПИР. CH12/60 ВАК/КОН
ТР 15,07* 10= 150,70-В
СТЕРИЛИУМ 100МЛ 97,57* 1= 97,57-В
БИНТ Н/С 7 Х 14 7,04* 4= 28,16-В
ПЕРЕКИСЬ ВОДОРОДА 3% 100МЛ 3,19* 3= 9,57-В
ЦИРАНИСТИНОВАЯ МАЗЬ 0.5% 15.0
39,27* 1 = 39,27-В
ШПРИЦ ОДН 10МЛ ЮФ 1ИГЛА 3,41* 1= 3,41-В
ШПРИЦ ОДН 50МЛ ПЕРФУЗОР 22,44* 2= 44,88-В
ШПРИЦ ОДН 5МЛ ЮФ 1ИГЛА 2,48* 10= 24,80-В
КАТЕТЕР ПОДКЛЮЧИЧНЫЙ 1.4ММ
11,33* 2 = 22,66-В
КОЛОНИЦИН ФЛ. 2МЛН МЕ N10
. 4254,25* 0,100= 425,43-В
АДРЕНАЛИНА Г/Т 0,18 % АМП. 1 М
Л 48,73* 1= 48,73-В
СТЕРОФУНДИН ISO Р-Р 500МЛ
33,55* 3 = 100,65-В
НАТРИЯ ХЛОРИД 0.9% 400МЛ 17,49* 2= 34,98-В
КАЛИЯ ХЛОРИД 4% 50МЛ 17,16* 3= 51,48-В
КАЛИЯ ХЛОРИД 4% 50МЛ 16,94* 2= 33,88-В
МАГНИЯ СУЛЬФАТ АМП. 25% 10МЛ N
10 20,02* 1= 20,02-В
КАЛЬЦИЯ ХЛОРИД АМП. 10% 10МЛ N
10 21,12* 1= 21,12-В
ПРОКСИУМ ФЛ. 0.04 82,39* 1= 82,39-В
ПРОКСИУМ ФЛ. 0.04 93,72* 1= 93,72-В
ЛАЗОЛВАН АМП. 0.75% 2МЛ N10
. 301,40* 0,400= 120,56-В
ПРОЗЕРИН АМП. 0.05% 1МЛ N10
. 13,64* 0,400= 5,46-В
МИН.ВОДА МОРШИНСКАЯ 1.5Л 10,23* 2= 20,46-А
ОКСЕПА 500МЛ 361,35* 1= 361,35-А
П/Т 2,75* 2= 5,50-В
- - РАЗОМ ПО ЧЕКУ - -
СУМА 2309,95 ГРН
ПДВ *А 20.00% 89,04
ПДВ *В 7.00% 116,17
- -
ГОТІВКА 2309,95
ДЯКУЄМО ЗА ПОКУПКУ
ДЧ 08/12/15 10:58 ResPOS
ФІСКАЛЬНИЙ ЧЕК
= =

ВІДПОВІДАЄ ОРИГІНАЛУ
Підпис _____
«____» _____ 200 р.

Товарный чек № 22073

від 08.12.2015

ПОСТАЧАЛЬНИК: ТОВ "Геліантус"

ОДЕРЖУВАЧ: Запара А.Б

ЧЕРЕЗ

ЗА ДОВІР.СЕРІЯ НОМЕР

ПІДСТАВА

№	Найменування	Одвим.	Кість	Ціна	Сума
1	Адреналина г/т 0.18 % амп. 1 мл N 10	ШТ	1,000	45,54	4
2	Бинт н/с 7 х 14		4,000	6,58	2
3	Дайп. СениСтандарт L №30		0,133	386,65	5
4	Калия хлорид 4% 50мл		2,000	15,83	3
5	Калия хлорид 4% 50мл		3,000	16,04	4
6	Кальция хлорид амп 10% 10мл №10		1,000	19,74	1
7	Катетер аспир. CH12/60 вак/контр		10,000	14,08	14
8	Катетер подключичный 1,4мм		2,000	10,59	2
9	Коломицин фл. 2млн МЕ №10		0,100	3975,93	39
10	Лазолван амп 0.75% 2мл №10		0,400	281,68	11
11	Магния сульфат амп. 25% 10мл №10		1,000	18,71	1
12	Мин.вода Моршинская 1,5л		2,000	8,53	1
13	Мирамистиновая мазь 0.5% 15.0		1,000	36,70	3
14	Натрия хлорид 0.9% 400мл		2,000	16,35	3
15	Оксепа 500мл		1,000	301,13	30
16	П/т	ШТ	2,000	2,57	
17	Пеленки СениСофт 60х90 №30		0,167	287,01	4
18	Перекись водорода 3% 100мл		3,000	2,98	
19	Перчатки н/ст L 8-9		5,000	4,83	2
20	Перчатки стер. 7.5		5,000	9,05	4
21	Полотенце		1,000	13,93	
22	Прозерин амп 0.05% 1мл №10		0,400	12,75	
23	Проксиум фл. 0.04		1,000	77,00	
24	Проксиум фл. 0.04		1,000	87,59	1
25	Система ПК 21-02		2,000	9,05	
26	Стерилиум 100мл		1,000	91,19	9
27	Стерофундин ISO р-р 500мл		3,000	31,36	9
28	Фартук №100!!!!!!		0,050	275,00	
29	Фильтр дыхательный бактериовирусный		2,000	101,47	2
30	Шприц одн 10мл ЮФ 1игла	паков	1,000	3,19	
31	Шприц одн 50мл Перфузор		2,000	20,97	
32	Шприц одн 5мл ЮФ 1игла	шт.	10,000	2,32	
				Підсумок	23
				ПДВ	
				Всього	23

Загальна сума:
Дві тисячі триста дев"ять грн. 95 коп., без ПДВ

Відпустив _____

Товариство з обмеженою відповідальністю «ГЕЛІАНТУС» Ідентифікаційний код 25404052 02660, м.Київ, вул. Братиславська, 3

Одержав _____

ВІДПОВІДАЄ ОРИГІНАЛУ
Підпис _____ Х.Н. Запара
«____» _____ 200 р.

ФОП ЗАРАПІНА ЛЮБОВ ОЛЕКСАНДРІВНА
ТОВ"ГЕЛІАНТУС" 3.КМІВ
ФН 2652007707 ІД 0025404052
ЗН НА1140037157 ФН 2540405260 13
ЧЕК № 21929
КАСИР: ОЛЯ
ВІДД. МЕДИКАМЕНТИ
СИСТЕМА ПК 21-02 9,79* 2= 19,58-В
ИГЛА СПИН. 20G 41,80* 2= 83,60-В
КРАН 3-ХОДОВИЙ R3U 17,60* 3= 52,80-В
Л/ПЛАСТ 10 Х 1000 БЕТАФИКС 511
0 192,39* 1= 192,39-В
ФИЛЬТР ДЫХАТЕЛЬНЫЙ БАКТЕРИОВИР
УС 108,57* 2= 217,14-В
КОННЕКТОР 116,49* 1= 116,49-В
ПЕЛЕНКИ СЕНИСОФТ 60Х90 №30
. 344,41* 0,133= 45,81-А
ПЕРЧАТКИ Н/СТ L 8-9 5,17* 5= 25,85-В
ПЕРЧАТКИ СТЕР. 7.5 13,20* 5= 66,00-В
ФАРТУК №100!!!!!!!
. 330,00* 0,050= 16,50-А
ПОЛОТЕНЦЕ 19,47* 1= 19,47-А
КАТЕТЕР АСПИР. CH12/60 ВАК/КОН
ТР 15,07* 10= 150,70-В
ПЕРЕКИСЬ ВОДОРОДА 3% 100МЛ 3,19* 3= 9,57-В
БИНТ Н/С 7 Х 14 7,04* 4= 28,16-В
ЛЕВОМЕКОЛЬ МАЗЬ 40.0 11,99* 2= 23,98-В
ДИОКСИЗОЛЬ 100МЛ 87,89* 2= 175,78-В
МИРАМИСТИНОВАЯ МАЗЬ 0.5% 15.0
34,32* 1 = 34,32-В
ШПРИЦ ОДН 10МЛ ЮФ 1ИГЛА 3,85* 10= 38,50-В
ШПРИЦ ОДН 20МЛ ДИСКАРДИТ 4,29* 10= 42,90-В
ШПРИЦ ОДН 50МЛ ПЕРФУЗОР 22,44* 2= 44,88-В
ШПРИЦ ОДН 5МЛ ЮФ 1ИГЛА 2,40* 10= 24,00-В
ЛАЦИДОФИЛ КАПС. №20
. 76,67* 0,500= 38,34-А
СТЕРОФУНДИН ISO Р-Р 500МЛ
31,79* 3 = 95,37-В
НАТРИЯ ХЛОРИД 0.9% 400МЛ 17,49* 2= 34,98-В
КАЛИЙ ХЛОРИД 4% 50МЛ 17,38* 6= 104,28-В
МАГНИЯ СУЛЬФАТ АМП. 25% 10МЛ N
10 . 19,91* 0,400= 7,96-В
МАГНИЯ СУЛЬФАТ АМП. 25% 10МЛ N
10 . 20,02* 0,100= 2,00-В
ЛАЗОЛВАН АМП. 0.75% 2МЛ №10
. 305,91* 0,300= 91,77-В
ЦЕРУКАЛ АМП. 0.5% 2МЛ №10
. 280,61* 0,300= 84,18-В
АДРЕНАЛИНА Г/Т АМП. 0.18% 1МЛ
N1 49,39* 1= 49,39-В
МИН.ВОДА МОРШИНСКАЯ 1.5Л 10,23* 2= 20,46-А
СМЕСЬ НЕСТЛЕ ПЕПТАМЕН ВАНИЛЬ 4
30 171,82* 1= 171,82-А
ФРАКСИПАРИН ШПРИЦ 0.3МЛ №10
. 1042,14* 0,200= 208,43-В
- - РАЗОМ ПО ЧЕКУ - -
СУМА 2338,20 ГРН
ПДВ *А 20.00% 52,07
ПДВ *В 7.00% 132,53
- -
ГОТІВКА 2338,20
ДЯКУЄМО ЗА ПОКУПКУ
ДЧ 01/12/15 11:17 RosPOS
ФІСКАЛЬНИЙ ЧЕК
- -

ВІДПОВІДАЄ ОРИГІНАЛУ
Підпис _____ Х.Н. Запара
«____» _____ 200 р.

Товарный чек № 21929

від 01.12.2015

ПОСТАЧАЛЬНИК. ТОВ "Геліантус"

ОДЕРЖУВАЧ: Запара А.Б

ЧЕРЕЗ

ЗА ДОВІР.СЕРІЯ

ПІДСТАВА

№	Найменування	Од. вим.	К-сть	Ціна	Сума
1	Адреналина г/т амп [illegible] мг №10		1,000	46 16	46,1
2	Бинт н/с 7 х 14		4,000	6,58	26 3
3	Диоксизоль 100 мл		2,000	82,14	164,2
4	Игла спин 20G		2,000	39,07	78,1
5	Калия хлорид 4 % 5 [illegible]		6,000	16,24	97,4
6	Катетер аспир. СН [illegible] коннектор		10,000	14,08	140,8
7	Коннектор		1,000	108.87	108,8
8	Кран 3-ходовый R3 [illegible]		3,000	16 45	49,3
9	Л/пласт 10 х 15 [illegible]		1,000	179,80	179 8
10	Лазолван амп [illegible] №10		0,300	285 90	85,7
11	Лацидофил капс [illegible]		0,500	63,89	31 9
12	Левомеколь мазь [illegible]		2,000	11.21	22 4
13	Магния сульфат амп [illegible] мл №10		0,400	18,61	7,4
14	Магния сульфат амп [illegible] мл №10		0,100	18,71	1,8
15	Мин.вода Морши[illegible]		2,000	8,53	17,0
16	Мирамистин[illegible] 15		1,000	32,07	32,0
17	Натрия хлорид [illegible]		2,000	16,35	32,7
18	Пеленки СениСофт [illegible] №30		0.133	287.01	38,1
19	Перекись водо[illegible]		3,000	2.98	8 9
20	Перчатки н/ст L 8-[illegible]		5,000	4,83	24,1
21	Перчатки стер. 7 5 [illegible]		5,000	12,34	61,7
22	Полотенце		1,000	16,23	16,2
23	Система ПК 21-02		2,000	9,15	18,3
24	Смесь Нестле Пе[illegible] амиль 430.0		1,000	143,18	143,1
25	Стерофундин ISO [illegible]		3,000	29,71	89,1
26	Фартук №100!! [illegible]		0,050	275,00	13,7
27	Фильтр дыхате[illegible] ирионирусный		2,000	101.47	202 9
28	Фраксипарин [illegible] 0,10		0,200	973,96	194 7
29	Церукал амп. [illegible]		0,300	262,25	78,6
30	Шприц одн 10м [illegible]	паков	10,000	3 60	36,0
31	Шприц одн 20мл [illegible]		10,000	4,01	40 1
32	Шприц одн 50мл [illegible]		2,000	20,97	41 9
33	Шприц одн 5мл [illegible]	шт.	10,000	2,32	23,2
			Підсумок		2338,2
			ПДВ		0,0
			Всього		2338,2

Загальна сума:
Дві тисячі триста тр[illegible] грн. 20 коп., без ПДВ

Відпустив _____ Одержав _____

ВІДПОВІДАЄ ОРИГІНАЛУ
Підпис _____ Л.М. Захарова
«____» _____ 200 р.

КА ВУЛ.БРАТИСЛАВСЬКА,3
ТОВ"ГЕЛІАНТУС" М.КИЇВ
652007707 ІД 002540405 2
А1140037157 ПН 2540405260 3
ЧЕК № -----21965
?: ЮЛЯ
. МЕДИКАМЕНТЫ
МЕДИЦИНСКИЙ ПРОЧИЕ 36,72* 1= 36,72-В
3,75* 2= 5,50-В
ИПАРИН ШПРИЦ 0.3МЛ №10
. 1042,14* 0,100= 104,21-В
ОДА МОРШИНСКАЯ 1.5Л 10,23* 2= 20,46-А
РИН АМП. 0.05% 1МЛ №10
. 13,42* 0,400= 5,37-В
АЛ АМП. 0.5% 2МЛ №10
. 206,88* 0,300= 06,06-В
Л АМП. 0.5% 2МЛ №10
. 200,61* 0,100= 20,06-В
ЗАН АМП. 0.75% 2МЛ №10
. 307,89* 0,400= 123,16-В
ЧИН ФЛ. 0.04 М1,07* 2= 162,14-В
ХЛОРИД 4% 50МЛ 17,16* 3= 51,48-В
ХЛОРИД 4% 50МЛ 17,16* 2= 34,32-В
УНАЙН ISO Р-Р 500МЛ
3,55* 3 = 100,65-В
ЗАН 10МЛ ШФ 1ИГЛА 3,85* 5= 19,25-В
ЗАН 5МЛ ШФ 1ИГЛА 2,48* 5= 12,40-В
ЗАН 20МЛ ДИСКАРДИТ 4,29* 5= 21,45-В
ОЛЬ МАЗЬ 40.0 11,99* 2= 23,98-В
С 7 Х 14 7,04* 2= 14,08-В
Ь ВОДОРОДА 3% 100МЛ 3,19* 3= 9,57-В
СИДИНА БИГЛ. 0.05% 100М
3= 20,13-А
УМ 100МЛ 97,57* 1= 97,57-В
ЦЕ 19,47* 1= 19,47-А
№100!!!!!!!
. 330,00* 0,050= 16,50-А
Н/СТ М 7-Ш 3,85* 5= 19,25-А
СЕНИСОФТ 60Х90 №30
. 344,41* 0,167= 57,52-А
Р-КАПЕЛЬНИЦА ЭКСАДРОП
73* 1 = 92,73-В
6,27* 5= 31,35-А
РАЗОМ ПО ЧЕКУ -
МА 1215,38 ГРН
*А 20.00% 30,78
*В 7.00% 67,43

1215,38
ДЯКУЄМО ЗА ПОКУПКУ
15 10:42 RosPOS
ФІСКАЛЬНИЙ ЧЕК
= = = = = = = = = = = = = = = = =

ВІДПОВІДАЄ ОРИГІНАЛУ
Підпис _____ Л.М. Захарова
«____» _____ 200 р.

Товарный чек № 21969

від 03.12.2015

ПОСТАЧАЛЬНИК: ТОВ "Геліантус"

ОДЕРЖУВАЧ: Запара А.Б

ЧЕРЕЗ

ЗА ДОВІР.СЕРІЯ

ПІДСТАВА

№	Найменування	Од.вим.	К-сть	Ціна	Сума
1	Бинт н/с 7 х 14		2,000	6,58	13,1
2	Калия хлорид 4%		2,000	16,04	32,0
3	Калия хлорид 4%		3,000	16,04	48,1
4	Лазолван амп		0,400	287,75	115,1
5	Левомеколь мазь		2,000	11,21	22,4
6	Мин.вода Морш		2,000	8,53	17,0
7	П/т	ШТ	2,000	2,57	5,1
8	Пеленки Сени		0,167	287,01	47,9
9	Перекись водор		3,000	2,98	8,9
10	Перчатки н/ст		5,000	3,21	16,0
11	Полотенце		1,000	16,23	16,2
12	Прозерин амп		0,400	12,54	5,0
13	Проксиум фл.		2,000	75,77	151,5
14	Регулятор-капе		1,000	86,66	86,6
15	Стерилиум 100		1,000	91,19	91,1
16	Стерофундин ISO		3,000	31,36	94,0
17	Фартук №100		0,050	275,00	13,7
18	Фраксипарин		0,100	973,96	97,4
19	Халат медицин		1,000	36,19	36,1
20	Хлоргексидина		3,000	5,59	16,7
21	Церукал амп.		0,300	268,11	80,4
22	Церукал амп.		0,100	262,25	26,2
23	Шприц одн 10м	паков	5,000	3,60	18,0
24	Шприц одн 20м		5,000	4,01	20,0
25	Шприц одн 5мл	шт.	5,000	2,32	11,6
26	Электрод		5,000	5,23	26,1

Загальна сума:	Підсумок	1215,3
Одна тисяча двісті	ПДВ	0,0
коп., без ПДВ	Всього	1215,3

Відпустив _____ Одержав _____

ВІДПОВІДАЄ ОРИГІНАЛУ
Підпис А.М. Запара
«___» _____ 200 р.

АПТЕКА ВУЛ.БРАТИСЛАВСЬКА.3
"ТОВ"ГЕЛІАНТУС" М.КИЇВ
ОН 2652007707 ІД 0025404052
ЗН МА1140037157 ПН 254040526019
ЧЕК № _____21861
КАСИР: ОЛЯ
ВІДД. МЕДИКАМЕНТИ
СИСТЕМА ПК 21-02 0,90* 2= 17,00-В
ЭЛЕКТРОД 5,70* 5= 28,50-А
РЕГУЛЯТОР-КАПЕЛЬНИЦА ЭКСАДРОП
84,30* 1 = 84,30-В
КРАН 3-ХОДОВЫЙ R3U 16,00* 2= 32,00-В
ПЕЛЕНКИ СЕНИСОФТ 60Х90 N30
. 313,10* 0,167= 52,29-А
ПАИП. СЕНИСТАНДАРТ L N30
. 424,00* 0,100= 42,40-А
ПЕРЧАТКИ Н/СТ М 7-8 3,50* 5= 17,50-А
ПЕРЧАТКИ СТЕР. 7.5 10,30* 5= 51,50-В
ПОЛОТЕНЦЕ 17,70* 1= 17,70-А
КАТЕТЕР АСПИР. СН14/60 ВАК/КОН
ГР 13,90* 10= 139,00-В
ХЛОРОФИЛЛИПТ СПИРТ.Р-Р 1% 100М
Л 40,45* 1= 40,45-В
ХЛОРГЕКСИДИНА БИГЛ. 0.05% 100М
Л 7,20* 2= 14,40-В
П/Т 2,50* 2= 5,00-В
ПЕРЕКИСЬ ВОДОРОДА 3% 100МЛ 2,90* 2= 5,80-В
БИНТ Н/С 7 Х 14 6,40* 1= 6,40-В
БИНТ Н/С 7 Х 14 6,40* 1= 6,40-В
ШПРИЦ ОДН 20МЛ ДИСКАРДИТ 3,90* 5= 19,50-В
ШПРИЦ ОДН 50МЛ ПЕРФУЗОР 20,40* 2= 40,80-В
ШПРИЦ ОДН 5МЛ ЮФ 1ИГЛА 2,25* 5= 11,25-В
ШПРИЦ ОДН 10МЛ ЮФ 1ИГЛА 3,50* 5= 17,50-В
СТЕРОФУНДИН ISO Р-Р 500МЛ
29,60* 4 = 118,40-В
НАТРИЯ ХЛОРИД 0.9% 400МЛ 15,90* 4= 63,60-В
КАЛИЯ ХЛОРИД 4% 50МЛ 15,60* 5= 78,00-В
МАГНИЯ СУЛЬФАТ АМП. 25% 10МЛ N
10 18,00* 1= 18,00-В
ЛАЗОЛВАН АМП. 0.75% 2МЛ N10
. 278,10* 0,400= 111,24-В
ЦЕРУКАЛ АМП. 0.5% 2МЛ N10
. 255,10* 0,400= 102,04-В
ПРОЗЕРИН АМП. 0.05% 1МЛ N10
. 12,20* 0,400= 4,88-В
ИНФУЛГАН 100МЛ 43,40* 4= 173,60-В
ЛАЦИДОФИЛ КАПС. N20
. 69,70* 0,500= 34,85-А
ВАНКОМИЦИН ФЛ. 1.0 230,40* 2= 460,80-В
НЕСЬ НЕСТЛЕ ПЕНТАКЕН ВАНИЛЬ 4
10 156,20* 1= 156,20-А
ЛИЦИСЕА ТАБ. 0.1 N50
. 35,40* 0,400= 14,16-В
- - РАЗОМ ПО ЧЕКУ - -
СУМА 1986,34 ГРН
ДВ *А 20.00% 58,25
ДВ *В 7.00% 107,08
- - - - - - - - - - - - - - - - - - - -
ОТІВКА 1906,34
ДЯКУЄМО ЗА ПОКУПКУ
Ч 20/11/15 10:24 ResPOS
ФІСКАЛЬНИЙ ЧЕК
- - - - - - - - - - - - - - - - - - - -

ВІДПОВІДАЄ ОРИГІНАЛУ
Підпис А.М. Запара
«___» _____ 200 р.

Товарный чек № 21861

від 28.11.2015

ПОСТАЧАЛЬНИК: ТОВ "Геліантус"

ОДЕРЖУВАЧ: Запара А.Б

ЧЕРЕЗ

ЗА ДОВІР.СЕРІЯ НОМЕР

ПІДСТАВА

№	Найменування	Од.вим	К-сть	Ціна	Сума
1	Бинт н/с 7 х 14		1,000	5,98	5,98
2	Бинт н/с 7 х 14		1,000	5,98	5,98
3	Ванкомицин фл. 1 0		2,000	215,33	430,66
4	Глицисед таб. 0.1 №50		0,400	33,08	13,23
5	Дайп. СениСтандарт L №30		0,100	354,00	35,40
6	Инфулган 100мл		4,000	40,56	162,24
7	Калия хлорид 4% 50мл		5,000	14,58	72,90
8	Катетер аспир. CH14/60 вак/контр		10,000	12,99	129,90
9	Кран 3-ходовый R3V		2,000	14,95	29,90
10	Лазолван амп. 0.75%. 2мл №10		0,400	259,91	103,96
11	Лацидофил капс. №30		0,500	58,08	29,04
12	Магния сульфат амп. 25% 10мл №10		1,000	16,82	16,82
13	Натрия хлорид 0.9% 400мл		4,000	14,86	59,44
14	П/т	ШТ	2,000	2,34	4,68
15	Пеленки СениСофт 60х90 №30		0,167	260,92	43,57
16	Перекись водорода 3% 100мл		2,000	2,71	5,42
17	Перчатки н/ст М 7-8		5,000	2,92	14,60
18	Перчатки стер. 7.5		5,000	9,63	48,15
19	Полотенце		1,000	14,75	14,75
20	Прозерин амп. 0.05%. 1мл №10		0,400	11,40	4,56
21	Регулятор-капельница БиоДроп		1,000	78,79	78,79
22	Система ПК 21 02		2,000	8,32	16,64
23	Смесь Нестле Пептамен ваниль 430.0		1,000	130,17	130,17
24	Стерофундин ISO р-р 500мл		4,000	27,66	110,64
25	Хлоргексидина бигл. 0.05% 100мл		2,000	6,73	13,46
26	Хлорофиллипт спирт.р-р 1% 100мл		1,000	37,80	37,80
27	Церукал амп. 0.5% 2мл №10		0,400	238,41	95,36
28	Шприц одн 10мл ЮФ Типа	паков	5,000	3,27	16,35
29	Шприц одн 20мл Дискардит		5,000	3,64	18,20
30	Шприц одн 50мл Перфузор		2,000	19,07	38,14
31	Шприц одн 5мл ЮФ Типа	шт.	5,000	2,10	10,50
32	Электрод		5,000	4,75	23,75
				Підсумок	1856,39
				ПДВ	129,95
				Всього	1986,34

Загальна сума:
Одна тисяча дев"ятсот вісімдесят шість грн. 34 коп., у т.ч. ПДВ 7% 129,95 грн.

Відпустив

Товариство з обмеженою відповідальністю «ГЕЛІАНТУС» Ідентифікаційний код 25404052 02660, м.Київ, вул. Братиславська, 3

ВІДПОВІДАЄ ОРИГІНАЛУ
Підпис
«___» _____ 200 р.

Одержав _____

ЖА БУЛ.БРАТИСЛАВСЬКА.3
ТОВ"ГЕЛІАНТУС" М.КИЇВ
652807707 ІД 0025404052
А1140037157 ПН 254040526019
ЧЕК № _____21879
Р: ЮЛЯ
. МЕДИКАМЕНТЫ
3-ХОДОВЫЙ R3V 16,00* 4= 64,00-В
ТР ДЫХАТЕЛЬНЫЙ БАКТЕРИОВИР
8,70* 2= 197,40-В
НКИ СЕНИСОФТ 60Х90 №30
. 313,10* 0,167= 52,29-А
. СЕНИСТАНДАРТ L №30
. 429,00* 0,133= 57,06-А
АТКИ Н/СТ М 7-8 3,50* 10= 35,00-А
ІТЕНЦЕ 17,70* 1= 17,70-А
ТЕР АСПИР. CH14/60 ВАК/КОН
3,90* 10= 139,00-В
Н/С 7 Х 14 6,40* 4= 25,60-В
КИСЬ ВОДОРОДА 3% 100МЛ 2,90* 2= 5,80-В
Ц ОДН 10МЛ ЮФ 1ИГЛА 3,50* 10= 35,00-В
Ц ОДН 20МЛ ДИСКАРДИТ 3,90* 20= 78,00-В
Ц ОДН 50МЛ ПЕРФУЗОР 20,40* 2= 40,80-В
Ц ОДН 5МЛ ЮФ 1ИГЛА 2,25* 10= 22,50-В
Х СПИН. 22G 26,70* 1= 26,70-В
ЕБРОЛИЗИН АМП. 10МЛ №5
. 964,90* 0,200= 192,98-В
РОФУНДИН ISO Р-Р 500МЛ
29,60* 4 = 118,40-В
РИЯ ХЛОРИД 0.9% 400МЛ 15,90* 4= 63,60-В
КСИУМ ФЛ. 0.04 73,20* 2= 146,40-В
ОЛАВАН АМП. 0.75% 2МЛ №10
. 278,10* 0,400= 111,24-В
УКАЛ АМП. 0.5% 2МЛ №10
. 255,10* 0,400= 102,04-В
ЗЕРИН АМП. 0.05% 1МЛ №10
. 12,20* 0,400= 4,88-В
.ВОДА МОРШИНСКАЯ 1.5Л 9,30* 2= 18,60-А
СЬ НЕСТЛЕ ПЕПТАМЕН ВАНИЛЬ 4
156,20* 1= 156,20-А
ЛЬГИН АМП. 50% 2МЛ №10
23,40* 1 = 23,40-В
НКА РЕНТГЕН. 30Х40СМ ОНИКО
40,90* 1= 40,90-В
ЕТЕР ПОДКЛЮЧИЧНЫЙ 1.4ММ
10,30* 2 = 20,60-В
УЛГАН 100МЛ 43,40* 4= 173,60-В
ІКОНИЦИН ФЛ. 1.0 230,40* 2= 460,80-В
2,50* 3= 7,50-В
ЧАТКИ СТЕР. 7.5 10,30* 8= 82,40-В

ВІДПОВІДАЄ ОРИГІНАЛУ
Підпис
«___» _____ 200 р.

- РАЗОМ ПО ЧЕКУ - -
СУМА 2520,39 ГРН
*А 20.00% 56,14
*В 7.00% 142,05
- - - - - - - - - - - - - - - - - - - -
ІВКА 2520,39
ДЯКУЄМО ЗА ПОКУПКУ
29/11/15 12:37 ResPOS
ФІСКАЛЬНИЙ ЧЕК
- - - - - - - - - - - - - - - - - - - -

Товарный чек № 21879

від 29.11.2015

ПОСТАЧАЛЬНИК: ТОВ "Геліантус"

ОДЕРЖУВАЧ: Запара А.Б

ЧЕРЕЗ

ЗА ДОВІР.СЕРІЯ НОМЕР

ПІДСТАВА

№	Найменування	Од.вим.	К-сть	Ціна	Сума
1	Анальгин амп. 50% 2мл №10		1,000	21,87	21,
2	Бинт н/с 7 х 14		4,000	5,98	23,
3	Ванкомицин фл 1 0		2,000	215,33	430,
4	Дайп. СениСтандарт L №30		0,133	357,50	47,
5	Игла спин. 22G		1,000	24,95	24,
6	Инфулган 100мл		4,000	40,56	162,
7	Катетер аспир. CH 12/60 вак/контр		10,000	12,99	129,
8	Катетер подключичный 1 4мм		2,000	9,63	19,
9	Кран 3-ходовый R3V		4,000	14,95	59,
10	Лазолван амп. 0.75% 2мл №10		0,400	259,91	103,
11	Мин.вода Моршинская 1 5л		2,000	7,75	15,
12	Натрия хлорид 0.9% 400мл		4,000	14,86	59,
13	П/т	ШТ	3,000	2,34	7,
14	Пеленки СениСофт 60х90 №30		0,167	260,92	43,
15	Перекись водорода 3% 100мл		2,000	2,71	5,
16	Перчатки н/ст М 7-8		10,000	2,92	29,
17	Перчатки стер. 7.5		8,000	9,63	77,
18	Пленка рентген 30х40см Онико №21		1,000	38,22	38,
19	Полотенце		1,000	14,75	14,
20	Прозерин амп 0.05%, 1мл №10		0,400	11,40	4,
21	Проксиум фл 0 04		2,000	68,41	136,
22	Смесь Нестле Пептамен ваниль 430.0		1,000	130,17	130,
23	Стерофундин ISO р-р 500мл		4,000	27,66	110,
24	Фильтр дыхательный бактериовирусный		2,000	92,24	184,
25	Церебролизин амп. 10мл №5		0,200	901,78	180,
26	Церукал амп. 0 5% 2мл №10		0,400	238,41	95,
27	Шприц одн 10мл Юф 1игла	паков	10,000	3,27	32,
28	Шприц одн 20мл Дискарлит		20,000	3,64	72,
29	Шприц одн 50мл Перфузор		2,000	19,07	38,
30	Шприц одн 5мл Юф 1игла	шт.	10,000	2,10	21,
				Підсумок	2520,
				ПДВ	0,
				Всього	2520,

Загальна сума:
Дві тисячі п"ятсот двадцять грн. 39 коп., без ПДВ

Відпустив _____ Одержав _____

Товариство з обмеженою відповідальністю «ГЕЛІАНТУС» Ідентифікаційний код 25404052 02660, м.Київ, вул. Братиславська, 3

ВІДПОВІДАЄ ОРИГІНАЛУ
Підпис _____
«___» _____ 200 р.

АПТЕКА ВУЛ.БРАТИСЛАВСЬКА.3
ТОВ "ГЕЛІАНТУС" М.КИЇВ
Н 2652007707 ІД 0025404052
Н МА1140037157 ПН 250408526019
ЧЕК № -----22090
КАСИР: ОЛЯ
ІДД. МЕДИКАМЕНТЫ
РОЗЕРИН АМП. 0.05% 1МЛ №10
. 13,64* 0,400= 5,46-В
МИН.ВОДА МОРШИНСКАЯ 1.5Л 10,23* 2= 20,46-А
ИКСЕПА 500МЛ 361,35* 1= 361,35-А
ФРАКСИПАРИН ШПРИЦ 0.3МЛ №10
. 1042,14* 0,100= 104,21-В
ФЛОКСАЛ ГЛ.КАПЛИ 0,3% 5МЛ
133,93* 1 = 133,93-В
ТЕСТ-ПОЛОСКИ РАКТТЕСТ БИОНАИМ
45 . 514,25* 0,500= 257,13-В
СИСТЕМА ПК 21-02 9,60* 2= 19,36-В
РЕГУЛЯТОР-КАПЕЛЬНИЦА ЭКСААРОП
92,73* 1 = 92,73-В
ПЕЛЕНКИ СЕНИСОФТ 60Х90 №30
. 344,41* 0,133= 45,81-А
ДАЙП. СЕНИСТАНДАРТ L №30
. 467,28* 0,133= 62,15-А
ПЕРЧАТКИ Н/СТ М 7-8 3,85* 10= 38,50-А
ПЕРЧАТКИ СТЕР. 7,5 9,60* 10= 96,00-В
ФАРТУК №100!!!!!!!
. 330,00* 0,100= 33,00-А
ПОЛОТЕНЦЕ 16,72* 1= 16,72-А
КАТЕТЕР АСПИР. CH12/60 ВАК/КОН
ТР 15,07* 10= 150,70-В
СТЕРИЛИУН 100МЛ 97,57* 1= 97,57-В
БИНТ Н/С 7 Х 14 7,04* 2= 14,08-В
БИНТ Н/С 7 Х 14 6,93* 2= 13,86-В
ПЕРЕКИСЬ ВОДОРОДА 3% 100МЛ 3,19* 2= 6,38-В
МИРАНИСТИНОВАЯ МАЗЬ 0.5% 15.0
34,76* 1 = 34,76-В
ШПРИЦ ОДН 10МЛ ЮФ 1ИГЛА 3,85* 10= 38,50-В
ШПРИЦ ОДН 20МЛ ДИСКАРАИТ 4,29* 10= 42,90-В
ШПРИЦ ОДН 50МЛ ПЕРФУЗОР 22,44* 2= 44,88-В
ШПРИЦ ОДН 5МЛ ЮФ 1ИГЛА 2,48* 10= 24,80-В
П/Т 2,75* 2= 5,50-В
ПЛЕНКА РЕНТГЕН. 30Х40СМ ОНИКО
№1 46,20* 1= 46,20-В
ЦЕРЕБРОЛИЗИН АМП. 10МЛ №5
. 1089,44* 0,400= 435,78-В
КОЛОНИЧИН ФЛ. 2МЛН МЕ №10
. 4254,25* 0,100= 425,43-В
ТОБРАДЕКС ГЛ.МАЗЬ 3.5 128,01* 1= 128,01-В
СТЕРОФУНДИН ISO Р-Р 500МЛ
33,55* 3 = 100,65-В
НАТРИЯ ХЛОРИД 0.9% 400МЛ 16,01* 2= 32,02-В
КАЛИЯ ХЛОРИД 4% 50МЛ 16,94* 5= 84,70-В
МАГНИЯ СУЛЬФАТ АМП. 25% 10МЛ №
10 20,02* 1= 20,02-В
ЛАЗОЛВАН АМП. 0.75% 2МЛ №10
. 301,40* 0,400= 120,56-В
- - РАЗОМ ПО ЧЕКУ - -
СУМА 3155,71 ГРН
ПДВ *А 20.00% 96,33
ПДВ *В 7.00% 168,64
- - - - - - - - - - - - - - - - - - - -
ГОТІВКА 3155,71
ДЯКУЄМО ЗА ПОКУПКУ
ДЧ 09/12/15 10:32 ФК ResPOS
ФІСКАЛЬНИЙ ЧЕК
= = = = = = = = = = = = = = = = = = = =

ВІДПОВІДАЄ ОРИГІНАЛУ
Підпис _____
«___» _____ 200 р.

Товарный чек № 22090

від 09.12.2015

ПОСТАЧАЛЬНИК: ТОВ "Геліантус"

ОДЕРЖУВАЧ: Запара А.Б

ЧЕРЕЗ

ЗА ДОВІР.СЕРІЯ НОМЕР

ПІДСТАВА

№	Найменування	Од.вим.	К-сть	Ціна	Сума
1	Бинт н/с 7 х 14		2,000	6,58	13,16
2	Бинт н/с 7 х 14		2,000	6,48	12,96
3	Дайп. СениСтандарт L 10х6		0,133	389,40	51,79
4	Калия хлорид 4% 5 5мл		5,000	15,83	79,15
5	Катетер аспир. CH12/65 вакконтр		10,000	14,08	140,80
6	Коломицин фл. 2млн МЕ №10		0,100	3975,93	397,59
7	Лазолван амп 0,75%. 2мл №10		0,400	281,68	112,67
8	Магния сульфат амп 25% 10мл №10		1,000	18,71	18,71
9	Мин.вода Моршинская 1,5л		2,000	8,53	17,06
10	Мирамистиновая мазь 0,5% 15		1,000	32,49	32,49
11	Натрия хлорид 0,9% 400мл		2,000	14,96	29,92
12	Оксепа 500мл		1,000	301,13	301,13
13	П/т	ШТ	2,000	2,57	5,14
14	Пеленки СениСофт 60х90 №30		0,133	287,01	38,17
15	Перекись водорода 3% 100мл		2,000	2,98	5,96
16	Перчатки н/ст М 7-8		10,000	3,21	32,10
17	Перчатки стер. 7,5		10,000	9,05	90,50
18	Пленка рентген. 30х40см Онико №1		1,000	43,18	43,18
19	Полотенце		1,000	13,93	13,93
20	Прозерин амп 0,05% 1мл №10		0,400	12,75	5,10
21	Регулятор-капельница ЭкоДроп		1,000	86,66	86,66
22	Система ПК 21-02		2,000	9,05	18,10
23	Стерилиум 100мл		1,000	91,19	91,19
24	Стерофундин ISO р-р 500мл		3,000	31,36	94,08
25	Тест-полоски Райт-тест Бионайм №50		0,500	480,61	240,31
26	Тобрадекс гл.мазь 3,5		1,000	120,38	120,38
27	Фартук №100!!!!!!		0,100	275,00	27,50
28	Флоксал гл.капли 0,3% 5мл		1,000	125,17	125,17
29	Фраксипарин шприц 0,3мл №10		0,100	973,96	97,40
30	Церебролизин амп 5мл №5		0,400	1018,17	407,27
31	Шприц одн 10мл ЮФ типа	паков	10,000	3,60	36,00
32	Шприц одн 20мл Дискардит		10,000	4,01	40,10
33	Шприц одн 50мл Перфузор		2,000	20,97	41,94
34	Шприц одн 5мл ЮФ типа	шт.	10,000	2,32	23,20
				Підсумок	3155,69
				ПДВ	0,00
				Всього	3155,69

Загальна сума:
Три тисячі сто п"ятдесят п'ять грн. 69 коп., без ПДВ

Відпустив _____ Одержав _____

Товариство з обмеженою відповідальністю «ГЕЛІАНТУС» Ідентифікаційний код 25404052 02660, м.Київ, вул. Братиславська, 3

ВІДПОВІДАЄ ОРИГІНАЛУ
Підпис Запара
«____» _____ 200 р.

ЕКА ВУЛ.БРАТИСЛАВСЬКА.3
ТОВ"ГЕЛІАНТУС" М.КИЇВ
2652007707 ІД 0025404052
МА1140037157 ПН 254040526019
ЧЕК № -----21721
ИР: ОЛЯ
Д. МЕДИКАМЕНТИ
Ь ЭТИЛОН 3/0 62,20* 2= 124,40-В
СУМА 124,40 ГРН
*В 7.00% 8,14
- - - - - - - - - - - - - - - - - - - -
ІВКА 124,40
ОТІВКИ 225,00
ДАЧА 100,60
ДЯКУЄМО ЗА ПОКУПКУ
22/11/15 12:42 ResPOS
ФІСКАЛЬНИЙ ЧЕК

Товарный чек № 21721

від 22.11.2015

ТОВ "Геліантус"

Запара А.Б

№	Найменування	Од.вим.	К-сть	Ціна	Сума
1	Нить этилон 3/0	шт.	2,000	58,13	116,26
				Підсумок	124,40
				ПДВ	0.00
				Всього	124,40

Загальна сума:
Сто двадцять чотири грн. 40 коп., без ПДВ

Відпустив _____ Одержав _____

Товариство з обмеженою відповідальністю «ГЕЛІАНТУС» Ідентифікаційний код 25404052 02660, м.Київ, вул. Братиславська, 3

ВІДПОВІДАЄ ОРИГІНАЛУ
Підпис Запара
«____» _____ 200 р.

АПТЕКА ВУЛ.БРАТИСЛАВСЬКА,3
"ТОВ"ГЕЛІАНТУС" М.КИЇВ
ФН 2652007707 ІД 0025404052
ЗН МА1140037157 ПН 2540405260 19
ЧЕК № -----21891
КАСИР: ОЛЯ
ВІДД. МЕДИКАМЕНТИ
СИСТЕМА ПК 21-02 9,79* 2= 19,58-В
КРАН 3-ХОДОВИЙ R3U 17,60* 2= 35,20-В
ФИЛЬТР ДЫХАТЕЛЬНЫЙ БАКТЕРИОВИР
УС 108,57* 2= 217,14-В
КОННЕКТОР 116,49* 1= 116,49-В
ПЕЛЕНКИ СЕНИСОФТ 60Х90 №30
. 344,41* 0,167= 57,52-А
ДАЙП. СЕНИСТАНДАРТ L №30
. 471,90* 0,167= 78,81-А
ПЕРЧАТКИ Н/СТ L 8-9 5,17* 5= 25,85-В
ПЕРЧАТКИ СТЕР. 7.5 11,33* 5= 56,65-В
ФАРТУК №100!!!!!!!
. 330,00* 0,050= 16,50-А
КАТЕТЕР АСПИР. CH12/60 ВАК/КОН
ТР 15,07* 10= 150,70-В
ХЛОРГЕКСИДИНА БИГЛ. 0.05% 100М
Л 7,92* 2= 15,84-В
ПЕРЕКИСЬ ВОДОРОДА 3% 100МЛ 3,19* 2= 6,38-В
БИНТ Н/С 7 Х 14 7,04* 4= 28,16-В
ШПРИЦ ОДН 10МЛ Ю4 1ИГЛА 3,85* 10= 38,50-В
ШПРИЦ ОДН 20МЛ ДИСКАРДИТ 4,29* 10= 42,90-В
ШПРИЦ ОДН 50МЛ ПЕРФУЗОР 22,44* 2= 44,88-В
ШПРИЦ ОДН 5МЛ Ю4 1ИГЛА 2,48* 10= 24,80-В
ВАНКОМИЦИН ФЛ. 1.0 253,44* 2= 506,88-В
КОРВИТИН ПОР. 0.5 №5
. 580,03* 0,200= 116,01-В
КОРВИТИН ПОР. 0.5 №5
. 580,03* 0,200= 116,01-В
ИГЛА СПИН. 20G 41,80* 2= 83,60-В
КАТЕТЕР ПОДКЛЮЧИЧНЫЙ 1.4ММ
11,33* 2 = 22,66-В
СТЕРОФУНДИН ISO Р-Р 500МЛ
31,46* 3 = 94,38-В
НАТРИЯ ХЛОРИД 0.9% 400МЛ 17,49* 2= 34,98-В
КАЛИЯ ХЛОРИД 4% 50МЛ 17,38* 5= 86,90-В
МАГНИЯ СУЛЬФАТ АМП. 25% 10МЛ №
10 19,00* 1= 19,00-В
ПРОКСИУМ ФЛ. 0.04 01,62* 1= 01,62-В
ЛАЗОЛВАН АМП. 0.75% 2МЛ №10
. 305,91* 0,400= 122,36-В
ИНФУЛГАН 100МЛ 47,74* 2= 95,48-В
АДРЕНАЛИНА Г/Т АМП. 0.18% 1МЛ
№1 49,03* 1= 49,03-В
МИН.ВОДА МОРШИНСКАЯ 1.5Л 10,23* 2= 20,46-А
СМЕСЬ НЕСТЛЕ ПЕПТАМЕН ВАНИЛЬ 4
30 171,02* 1= 171,02-А
П/Т 2,75* 3= 8,25-В
- - РАЗОМ ПО ЧЕКУ - -
СУМА 2606,94 ГРН
ПДВ *А 20.00% 57,52
ПДВ *В 7.00% 147,97
- -
ГОТІВКА 2606,94
ДЯКУЄМО ЗА ПОКУПКУ
ДЧ 30/11/15 10:27 ⊕ ResPOS
ФІСКАЛЬНИЙ ЧЕК
- -

ВІДПОВІДАЄ ОРИГІНАЛУ
Підпис М.М. Запара
Вх № _____ 200 р.

Товарный чек № 21891

від 30.11.2015

ПОСТАЧАЛЬНИК: ТОВ "Геліантус"

ОДЕРЖУВАЧ: Запара А.Б

ЧЕРЕЗ

ЗА ДОВІР.СЕРІЯ НОМЕР

ПІДСТАВА

№	Найменування	Од. вим.	К-сть	Ціна	Сума
1	Адреналина г/т амп 0 [illegible] 1мл №10		1,000	46,57	46,57
2	Бинт н/с 7 х 14		4,000	6,58	26,32
3	Ванкомицин фл. 1.0		2,000	236,86	473,72
4	Дайп. СениСтандарт L №30		0,167	393,25	65,67
5	Игла спин 20G		2,000	39,07	78,14
6	Инфулган 100мл		2,000	44,62	89,24
7	Калия хлорид 4% 50мл		5,000	16,24	81,20
8	Катетер аспир. CH [illegible] вак/контр		10,000	14,08	140,80
9	Катетер подключичный [illegible] 4мм		2,000	10,59	21,18
10	Коннектор		1,000	108,87	108,87
11	Корвитин пор. 0.5 №5		0,200	542,08	108,42
12	Корвитин пор. 0.5 №5		0,200	542,08	108,42
13	Кран 3-ходовый R3U		2,000	16,45	32,90
14	Лазолван амп 0.75% 2мл №10		0,400	285,90	114,36
15	Магния сульфат амп 25% 10мл №10		1,000	18,50	18,50
16	Мин.вода Моршинская 1.5л		2,000	8,53	17,06
17	Натрия хлорид 0.9% 400мл		2,000	16,35	32,70
18	П/т	шт	3,000	2,57	7,71
19	Пеленки СениСофт 60х90 №30		0,167	287,01	47,93
20	Перекись водорода 3% 100мл		2,000	2,98	5,96
21	Перчатки н/ст L 8-9		5,000	4,83	24,15
22	Перчатки стер. 7.5		5,000	10,59	52,95
23	Проксиум фл. 0.04		1,000	76,28	76,28
24	Система ПК 21-02		2,000	9,15	18,30
25	Смесь Нестле Пептамен ваниль 430,0		1,000	143,18	143,18
26	Стерофундин ISO р-р 500мл		3,000	29,40	88,20
27	Фартук №100!!!!!!		0,050	275,00	13,75
28	Фильтр дыхательный бактериовирусный		2,000	101,47	202,94
29	Хлоргексидина бигл. 0.05% 100мл		2,000	7,40	14,80
30	Шприц одн 10мл Ю4 1игла	паков	10,000	3,60	36,00
31	Шприц одн 20мл Дискардит		10,000	4,01	40,10
32	Шприц одн 50мл Перфузор		2,000	20,97	41,94
33	Шприц одн 5мл Ю4 1игла	шт.	10,000	2,32	23,20
				Підсумок	2606,93
				ПДВ	0,00
				Всього	2606,93

Загальна сума:
Дві тисячі шістсот шість грн. 94 коп., без ПДВ

Відпустив

Товариство з обмеженою відповідальністю «ГЕЛІАНТУС» Ідентифікаційний код 25404052 02660, м.Київ, вул. Братиславська, 3

Одержав _____

ВІДПОВІДАЄ ОРИГІНАЛУ
Підпис М.М. Запара
« » _____ 200 р.

ЗАКЛАД ГНАЗ ВНП З ПРАВОМ ОГРАНИЧЕ
АПТЕКА ВУЛ.БРАТИСЛАВСЬКА,3
ТОВ"ГЕЛІАНТУС" М.КИЇВ
ФН 2652087707 ІД 0025404052
ЗН НА114003715А ПН 2540405260019
ЧЕК № -----21806
КАСИР: ЮЛЯ
ВІДД. МЕДИКАМЕНТИ
СМЕСЬ НЕСТЛЕ ПЕПТАМЕН ВАНИЛЬ 4
30 171,82* 1= 171,82-А
МИН.ВОДА МОРШИНСКАЯ 1.5Л 10,29* 2= 20,58-А
ПРОЗЕРИН АМП. 0.05% 1МЛ №10
. 13,42* 0,400= 5,37-В
МАГНИЯ СУЛЬФАТ АМП. 25% 5МЛ №1
0 16,39* 1= 16,39-В
КАЛИЯ ХЛОРИД 4% 50МЛ 17,27* 5= 86,35-В
НАТРИЯ ХЛОРИД 0.9% 400МЛ 17,49* 3= 52,47-В
СТЕРОФУНДИН ISO Р-Р 500МЛ
31,46* 4 = 125,84-В
ШПРИЦ ОДН 5МЛ ЮФ 1ИГЛА 2,48* 5= 12,40-В
ШПРИЦ ОДН 10МЛ ЮФ 1ИГЛА 3,85* 5= 19,25-В
ШПРИЦ ОДН 20МЛ ДИСКАРДИТ 4,29* 5= 21,45-В
ШПРИЦ ОДН 50МЛ ПЕРФУЗОР 22,44* 2= 44,88-В
ПЕРЕКИСЬ ВОДОРОДА 3% 100МЛ 3,19* 2= 6,38-В
ХЛОРОФИЛЛИПТ СПИРТ.Р-Р 1% 100М
Л 44,58* 1= 44,58-В
КАТЕТЕР АСПИР. СН14/60 ВАК/КОН
ТР 15,29* 10= 152,90-В
ПОЛОТЕНЦЕ 19,47* 1= 19,47-А
ФАРТУК №100!!!!!!!
. 330,00* 0,050= 16,50-А
ПЕРЧАТКИ СТЕР. 7.5 12,32* 5= 61,60-В
ПЕРЧАТКИ Н/СТ М 7-8 3,41* 5= 17,05-В
ПЕЛЕНКИ СЕНИСОФТ 60Х90 №30
. 344,41* 0,167= 57,52-А
КОННЕКТОР 116,49* 1= 116,49-В
КРАН 3-ХОДОВЫЙ R3U 17,60* 2= 35,20-В
СИСТЕМА ПК 21-02 9,79* 2= 19,58-В
ВАНКОМИЦИН ФЛ. 1.0 253,44* 2= 506,88-В
П/Т 2,75* 2= 5,50-В
- РАЗОМ ПО ЧЕКУ - -
СУМА 1636,37 ГРН
ПДВ *А 20.00% 47,65
ПДВ *В 7.00% 88,35
ГОТІВКА 1636,37
ДЯКУЄМО ЗА ПОКУПКУ
ДЧ 25/11/15 10:36 ®ResPOS
ФІСКАЛЬНИЙ ЧЕК

ВІДПОВІДАЄ ОРИГІНАЛУ
Підпис Л.М. Запара
«____» _____ 200 р.

Товарный чек № 21806

від 25.11.2015

ПОСТАЧАЛЬНИК: ТОВ "Геліантус"

ОДЕРЖУВАЧ: Запара А.Б

ЧЕРЕЗ

ЗА ДОВІР.СЕРІЯ НОМЕР

ПІДСТАВА

№	Найменування	Одиниця	Кількість	Ціна	Сума
1	Ванкомицин фл. 1.0		2,000	236,86	4
2	Калия хлорид 4% 50мл		5,000	16,14	
3	Катетер аспир. СН14/60 вак/контр		10,000	14,29	1
4	Коннектор		1,000	108,87	1
5	Кран 3-ходовый R3V		2,000	16,45	
6	Магния сульфат амп. 25% 5мл №10		1,000	15,32	
7	Мин.вода Моршинская 1.5л		2,000	8,58	
8	Натрия хлорид 0.9% 400мл		3,000	16,35	
9	П/т	шт	2,000	2,57	
10	Пеленки СениСофт 60х90 №30		0,167	287,01	
11	Перекись водорода 3% 100мл		2,000	2,98	
12	Перчатки н/ст М 7-8		5,000	3,19	
13	Перчатки стер. 7.5		5,000	11,51	
14	Полотенце		1,000	16,23	
15	Прозерин амп. 0.05% 1мл №10		0,400	12,54	
16	Система ПК 21-02		2,000	9,15	
17	Смесь Нестле Пептамен ваниль 430.0		1,000	143,18	1
18	Стерофундин ISO р-р 500мл		4,000	29,40	1
19	Фартук №100!!!!!!!		0,050	275,00	
20	Хлорофиллипт спирт.р-р 1% 100мл		1,000	41,59	
21	Шприц одн 10мл ЮФ.1игла	паков	5,000	3,60	
22	Шприц одн 20мл Дискардит		5,000	4,01	
23	Шприц одн 50мл Перфузор		2,000	20,97	
24	Шприц одн 5мл ЮФ 1игла	шт.	5,000	2,32	
				Підсумок	16
				ПДВ	
				Всього	16

Загальна сума:
Одна тисяча шістсот тридцять шість грн. 37 коп., без ПДВ

Відпустив _____ Одержав _____

Товариство з обмеженою відповідальністю «ГЕЛІАНТУС» Ідентифікаційний код 25404052 02081 м. Київ вул. Братиславська, 3

ВІДПОВІДАЄ ОРИГІНАЛУ
Підпис Л.М. Запара
«____» _____ 200 р.

ТОВ "Гелантус" *

(найменування підприємства (установи, організації))

КВИТАНЦІЯ

до прибуткового касового ордера

№ 1641

від 25 Листопада 2015 р.

Прийнято від

Запара А.Б.

Підстава

Товарний чек №10

Сума

Пять тисяч двадцять гривень 00 копійок

(словами)

в т.ч. ПДВ: 0.00 грн

М.П.

Головний бухгалтер

(підпис, прізвище, ініціали)

Касир Гавриленко В. М.

(підпис, прізвище, ініціали)

ВІДПОВІДАЄ ОРИГІНАЛУ

Підпис

«____» _____ 200 р.

Товарный чек № 10

від 25.11.2015

ПОСТАЧАЛЬНИК: Аптека

ОДЕРЖУВАЧ: Запара А.Б

ЧЕРЕЗ

ЗА ДОВІР.СЕРІЯ НОМЕР

ПІДСТАВА

№ п/п	Найменування	Одиниця	Кількість	Ціна	Сума
1	Бинт /прочие		4,000	5,00	
2	Гемаксам амп №10		0,500	400,00	
3	Гемаксам амп №10		1,000	400,00	
4	Инфулган 100мл		2,000	40,00	
5	Инфулган 100мл		1,000	40,00	
6	Лазолван амп. 0.75% 2мл №10		0,400	250,00	
7	Левомеколь мазь 40.0		1,000	7,00	
8	Меронем фл. 0.5		6,000	230,00	1
9	Мирамистиновая мазь		1,000	25,00	
10	Натрия хлорид 10% 200мл		4,000	40,00	
11	Норвдреналина тартрат амп. 4мл №10		1,000	2000,00	2
12	Проксиум фл. 0.04		2,000	70,00	
13	Регулятор		1,000	70,00	
14	Фильтр /прочие		3,000	80,00	
15	Хлоргексидина бигл. 0.05% 100мл		3,000	6,00	
16	Церукал амп. 0.5% 2мл №10		0,400	200,00	
17	Электрод		3,000	6,00	
18	Электрод		7,000	6,00	
				Підсумок	5
				ПДВ (20%)	
				Всього	5

Загальна сума:

Пять тисяч. двадцять грн. 00 коп., без ПДВ

Відпустив _____

Товариство з обмеженою відповідальністю «ГЕЛАНТУС» Ідентифікаційний код 25404052 02660, м. Київ, вул. Братиславська, 3

Одержав _____

ВІДПОВІДАЄ ОРИГІНАЛУ

Підпис

«____» _____ 200 р.

ОВ "Геліантус" *

(найменування підприємства (установи, організації))

КВИТАНЦІЯ

до прибуткового касового ордера

№ 1636

від 24 Листопада 2015 р.

Прийнято від

апара А.Б.

Підстава

оварний чек №12

Сума

Шість тисяч десять гривень 40 копійок

(словами)

т. ч. ПДВ: 0,00 грн

ЕЛІАНТУС"

ідентифікаційний

Головний

бухгалтер (підпис, прізвище, ініціали)

Касир Гавриленко В. М.

(підпис, прізвище, ініціали)

ВІДПОВІДАЄ ОРИГІНАЛУ

Підпис

«____» _____ 200 р.

Товарный чек № 12

від 24.11.2015

ПОСТАЧАЛЬНИК: Аптека

ОДЕРЖУВАЧ: Запара А.Б

ЧЕРЕЗ

ЗА ДОВІР.СЕРІЯ НОМЕР

ПІДСТАВА

№	Наименование	Ед.	Количество	Цена	Сумма
1	Бетадин 120мл		1,000	110,00	110
2	Бинт /прочие		4,000	5,00	20
3	Ванкомек фл. 1.0		2,000	200,00	400
4	Гемаксам амп №10		0,400	400,00	160
5	Гемаксам амп №10		0,100	508,00	50
6	Гемаксам амп №10		1,000	400,00	400
7	Диоксизоль 100мл		2,000	56,00	112
8	Инфулган 100мл		1,000	40,00	40
9	Инфулган 100мл		3,000	40,00	120
10	Катетер /прочие		10,000	15,00	150
11	Коннектор		1,000	95,00	95
12	Кран /прочие		2,000	16,00	32
13	Левомеколь мазь 40.0		1,000	7,00	7
14	Меронем фл. 1.0		3,000	460,00	1380
15	Мирамистиновая мазь		1,000	25,00	25
16	Натрия хлорид 10% 200мл		3,000	40,00	120
17	Норадреналина тартрат амп. 4мл №10		1,000	2000,00	2000
18	Проксиум фл. 0.04		2,000	70,00	140
19	Регулятор		1,000	70,00	70
20	Удлинитель /прочие		2,000	14,00	28
21	Фильтр /прочие		3,000	80,00	240
22	Хлоргексидина бигл. 0.05% 100мл		3,000	6,00	18
23	Хлорофиллипт спирт.р-р 1% 100мл		1,000	35,00	35
24	Церебролизин амп. 10мл №5		0,200	988,00	197
25	Электрод		10,000	6,00	60

Загальна сума:
Шість тисяч. десять грн. 40 коп., без ПДВ

Підсумок	**6010,**
ПДВ (20%)	**0,**
Всього	**6010,**

Відпустив

Товариство з обмеженою відповідальністю «ГЕЛІАНТУС» Ідентифікаційний код 25404052 02060, м.Київ, вул. Братиславська, 3

Одержав _____

ВІДПОВІДАЄ ОРИГІНАЛУ

Підпис

«____» _____ 200 р.

ТОВ "Геліантус" *

(найменування підприємства (установи, організації))

КВИТАНЦІЯ
до прибуткового касового ордера
№ 1631

від 23 Листопада 2015 р.

Прийнято від

Запара А.Б.

Підстава

Товарний чек №13

Сума

Чотири тисячі шістсот двадцять чотири гривні 00 копійок

(словами)

в т.ч. ПДВ: 0,00 грн

М.П.

Головний бухгалтер _____ (підпис, прізвище, ініціали)

Касир _____ Гавриленко В. М. (підпис, прізвище, ініціали)

ВІДПОВІДАЄ ОРИГІНАЛУ
Підпис _____
«___» _____ 200 р.

Товарный чек № 13

від 23.11.2015

ПОСТАЧАЛЬНИК: Аптека

ОДЕРЖУВАЧ: Запара А.Б

ЧЕРЕЗ

ЗА ДОВІР.СЕРІЯ НОМЕР

ПІДСТАВА

№	Найменування	Одиниця	Кількість	Ціна	Сума
1	Бетадин 120мл		1,000	110,00	11
2	Бинт /прочие		4,000	5,00	2
3	Гемаксам амп №10		0,300	400,00	12
4	Гемаксам амп №10		1,000	400,00	40
5	Гемаксам амп №10		0,200	400,00	8
6	Диоксизоль 100мл		2,000	56,00	11
7	Катетер /прочие		10,000	15,00	15
8	Коннектор		1,000	95,00	9
9	Контур дихательный		1,000	170,00	17
10	Кран /прочие		2,000	16,00	3
11	Левомеколь мазь 40.0		2,000	7,00	1
12	Мирамистиновая мазь		1,000	25,00	2
13	Натрия хлорид 10% 200мл		4,000	40,00	16
14	Норадреналина тартрат амп. 4мл №10		1,000	2000,00	200
15	Регулятор		1,000	70,00	7
16	Тест /прочие		1,000	200,00	20
17	Удлинитель /прочие		2,000	14,00	2
18	Фильтр /прочие		2,000	80,00	16
19	Хлоргексидина бигл. 0.05% 100мл		2,000	6,00	1
20	Хлоргексидина бигл. 0.05% 100мл		1,000	6,00	6
21	Цефосульбин фл. 2.0		3,000	200,00	60
22	Электрод		10,000	6,00	6
				Підсумок	4624
				ПДВ (20%)	0
				Всього	4624

Загальна сума:
Чотири тисячі шістсот двадцять чотири грн. 00 коп., без ПДВ

Відпустив _____ **Одержав** _____

ВІДПОВІДАЄ ОРИГІНАЛУ
Підпис _____
«___» _____ 200 р.

ТОВ "Геліантус" *

(найменування підприємства (установи, організації))

КВИТАНЦІЯ

до прибуткового касового ордера

№ 1626

від 22 Листопада 2015 р.

Прийнято від

Запара А.Б.

Підстава

Товарний чек №11

Сума

Три тисячі дев'ятсот гривень 00 копійок

(словами)

в т.ч. ПДВ: 0,00 грн

МП

Головний бухгалтер

(підпис, прізвище, ініціали)

Касир Заверитько В. М.

(підпис, прізвище, ініціали)

ВІДПОВІДАЄ ОРИГІНАЛУ

Підпис Запара

«___» _____ 200 р.

Товарный чек № 11

від 22.11.2015

ПОСТАЧАЛЬНИК: Аптека

ОДЕРЖУВАЧ: Запара А.Б

ЧЕРЕЗ

ЗА ДОВІР.СЕРІЯ **НОМЕР**

ПІДСТАВА

№	Найменування	Од.вим.	Кол.	Ціна	Сума
1	Гемаксам амп №10		1,500	400,00	600
2	Набор д/кат.пол.вены ЦертофиксТрио S720		1,000	500,00	500
3	Натрия хлорид 10% 200мл		5,000	40,00	200
4	Норадреналина тартрат амп. 4мл №10		1,000	2000,00	2000
5	Цефосульбин фл. 2.0		3,000	200,00	600

Загальна сума:
Три тисячі дев"ятсот грн. 00 коп., без ПДВ

Підсумок	3900
ПДВ (20%)	0
Всього	3900

Відпустив _____

Одержав _____

Товариство з обмеженою відповідальністю «ГЕЛІАНТУС» Ідентифікаційний код 25404052 02068, м.Київ, вул. Братиславська, 7

ВІДПОВІДАЄ ОРИГІНАЛУ

Підпис Запара

«___» _____ 200 р.

АПТЕКА ВУЛ.БРАТИСЛАВСЬКА.3
ТОВ"ГЕЛІАНТУС" М.КИЇВ
ФН 2652007707 ІД 0025404052
ЗН НА1140037157 ПН 250404526019
ЧЕК № ----21720
КАСИР: ОЛЯ
ВІДД. МЕДИКАМЕНТИ
ТРУБКА ТРАХЕОСТОМИЧ. №8.5
300,00* 1 = 300,00-В
СИСТЕМА ПК 21-02 9,79* 2= 19,58-В
РЕГУЛЯТОР-КАПЕЛЬНИЦА ЭКСАДРОП
92,73* 1 = 92,73-В
КРАН 3-ХОДОВЫЙ R3V 17,60* 4= 70,40-В
УДЛИНИТЕЛЬ 150СМ 17,05* 4= 68,20-В
ФИЛЬТР ДЫХАТЕЛЬНЫЙ БАКТЕРИОВИР
УС 89,98* 2= 179,96-В
КОНТУР ДИХАТЕЛЬНЫЙ 300,05* 1= 300,05-В
КОННЕКТОР 116,49* 1= 116,49-В
ГИДАЗЕПАМ ТАБ. 0.02 №20 65,34* 1= 65,34-В
СЕПТИЛ Р-Р 70% 100МЛ 19,69* 2= 39,38-В
СТЕРОФУНДИН ISO Р-Р 500МЛ
31,24* 7 = 218,68-В
НАТРИЯ ХЛОРИД 0.9% 400МЛ 17,49* 3= 52,47-В
МАГНИЯ СУЛЬФАТ АМП. 25% 10МЛ №
10 20,02* 1= 20,02-В
КАЛЬЦИЯ ХЛОРИД АМП. 10% 10МЛ №
10 . 21,34* 0,300= 6,40-В
ПРОКСИУМ ФЛ. 0.04 00,30* 2= 160,60-В
МУКОЛВАН АМП. 0.75% 2МЛ №5
. 39,60* 0,800= 31,68-В
МЕТОКЛОПРАМИД АМП. 0.5% 2МЛ №1
0 . 32,69* 0,300= 9,87-В
МЕТОКЛОПРАМИД АМП. 0.5% 2МЛ №1
0 . 33,66* 0,100= 3,37-В
- - РАЗОМ ПО ЧЕКУ
СУМА 1844,10 ГРН
ПДВ *В 7.00% 120,64
ГОТІВКА 1844,10
ДЯКУЄМО ЗА ПОКУПКУ
ДЧ 22/11/15 12:11 ResPOS
ФІСКАЛЬНИЙ ЧЕК

ВІДПОВІДАЄ ОРИГІНАЛУ
Підпис Х.М. Захарова
«____» _____ 200 р.

Товарный чек № 21720

від 22.11.2015

ПОСТАЧАЛЬНИК: ТОВ "Геліантус"

ОДЕРЖУВАЧ: Запара А.Б

ЧЕРЕЗ

ЗА ДОВІР.СЕРІЯ НОМЕР

ПІДСТАВА

№	Наименование	Ед.измер.	Кол-во	Цена	Сумма
1	Гидазепам таб. 0.02 №20		1,000	61,07	6
2	Кальция хлорид амп. 10% 10мл №10		0,300	19,94	
3	Коннектор		1,000	108,87	10
4	Контур дихательный		1,000	363,41	36
5	Кран 3-ходовый R3V		4,000	16,45	6
6	Магния сульфат амп. 25% 10мл №10		1,000	18,71	1
7	Метоклопрамид амп. 0.5% 2мл №10		0,100	31,46	
8	Метоклопрамид амп. 0.5% 2мл №10		0,300	30,74	
9	Муколван амп. 0.75% 2мл №5		0,800	37,01	2
10	Натрия хлорид 0.9% 400мл		3,000	16,35	4
11	Проксиум фл. 0.04		2,000	75,05	150
12	Регулятор-капельница ЭксаДроп		1,000	86,66	86
13	Септил р-р 70% 100мл		2,000	18,40	36
14	Система ПК 21-02		2,000	9,15	18
15	Стерофундин ISO р-р 500мл		7,000	29,20	204
16	Трубка трахеостомич. №8.5		1,000	280,45	280
17	Удлинитель 150см		4,000	15,93	63
18	Фильтр дыхательный бактериовирусный		2,000	84,09	168

Загальна сума:
Одна тисяча вісімсот сорок чотири грн. 10 коп., без ПДВ

Підсумок	1844
ПДВ	0,
Всього	1844,

Відпустив

Товариство з обмеженою відповідальністю «ГЕЛІАНТУС» Ідентифікаційний код 25404052 02090, м.Київ, вул. Братиславська, 3

Одержав _____

ВІДПОВІДАЄ ОРИГІНАЛУ
Підпис Х.М. Захарова
«____» _____ 200 р.

ТТ№ КА ВУЛ.БРАТИСЛАВСЬКА,3
ТОВ"ГЕЛІАНТУС" М.КИЇВ
Н 2652007707 ІД 0025404052
Н МА1140037157 ПН 254040526019
ЧЕК № -----21775
ЛАСИР: ЮЛЯ
ГАЛ. НЕАИКАНЕНТЫ
МИН.ВОДА МОРШИНСКАЯ 1.5Л 10,29* 2= 20,58-А
ЛАЗОЛВАН АМП. 0.75% 2МЛ №10
. 310,64* 0,400= 124,26-В
ЦЕРУКАЛ АМП. 0.5% 2МЛ №10
. 280,61* 0,400= 112,24-В
МАГНИЯ СУЛЬФАТ АМП. 25% 10МЛ №
10 19,91* 1= 19,91-В
КАЛИЯ ХЛОРИД 4% 50МЛ 16,72* 5= 83,60-В
НАТРИЯ ХЛОРИД 0,9% 400МЛ 17,49* 2= 34,98-В
СТЕРОФУНДИН ISO Р-Р 500МЛ
31,46* 5 = 157,30-В
ШПРИЦ ОДН 5МЛ ЮФ 1ИГЛА 2,48* 10= 24,80-В
ШПРИЦ ОДН 10МЛ ЮФ 1ИГЛА 3,05* 10= 30,50-В
ШПРИЦ ОДН 20МЛ ДИСКАРДИТ 4,29* 10= 42,90-В
ШПРИЦ ОДН 50МЛ ПЕРФУЗОР 22,44* 4= 89,76-В
ПЕРЕКИСЬ ВОДОРОДА 3% 100МЛ 3,19* 3= 9,57-В
ФАРТУК №100!!!!!!!
. 330,00* 0,050= 16,50-А
ПЕРЧАТКИ СТЕР. 7.5 12,32* 10= 123,20-В
ПЕРЧАТКИ Н/СТ М 7-8 3,41* 10= 34,10-В
ДАИП. ГЛОРИ L №30
. 596,42* 0,006= 3,58-А
ДАИП. СЕНИСТАНДАРТ L №30
. 462,11* 0,133= 61,46-А
ПЕЛЕНКИ СЕНИСОФТ 60Х90 №30
. 344,41* 0,167= 57,52-А
СИСТЕМА ПК 21-02 9,79* 2= 19,58-В
ПОЛОТЕНЦЕ 19,47* 1= 19,47-А
П/Т 2,75* 3= 8,25-В
- - РАЗОМ ПО ЧЕКУ - -
СУМА 1102,06 ГРН
ПДВ *А 20.00% 29,85
ПДВ *В 7.00% 68,38
- - - - - - - - - - - - - - - - - - - -
ГОТІВКА 1102,06
ДЯКУЄМО ЗА ПОКУПКУ
ДЧ 24/11/15 10:48 ResPOS
ФІСКАЛЬНИЙ ЧЕК
= = = = = = = = = = = = = = = = = = = =

ВІДПОВІДАЄ ОРИГІНАЛУ
Підпис Запара
«____» _____ 200 р.

Товарный чек № 21775

від 24.11.2015

ПОСТАЧАЛЬНИК: ТОВ "Геліантус"

ОДЕРЖУВАЧ: Запара А.Б

ЧЕРЕЗ

ЗА ДОВІР.СЕРІЯ НОМЕР

ПІДСТАВА

№ п/п	Товар	Одиниця	Кількість	Ціна, грн	Сума
1	Дайп. Глори L №30		0,006	497,02	3
2	Дайп. СениСтандарт L №30		0,133	385,09	51
3	Калия хлорид 4% 50мл		5,000	15,63	78
4	Лазолван амп. 0.75% 2мл №10		0,400	290,32	116
5	Магния сульфат амп. 25% 10мл №10		1,000	18,61	18
6	Мин.вода Моршинская 1.5л		2,000	8,58	17
7	Натрия хлорид 0.9% 400мл		2,000	16,35	32
8	П/т	ШТ	3,000	2,57	7
9	Пеленки СениСофт 60х90 №30		0,167	287,01	47
10	Перекись водорода 3% 100мл		3,000	2,98	8
11	Перчатки н/ст М 7-8		10,000	3,19	31
12	Перчатки стер. 7.5		10,000	11,51	115
13	Полотенце		1,000	16,23	16
14	Система ПК 21-02		2,000	9,15	18
15	Стерофундин ISO р-р 500мл		5,000	29,40	147
16	Фартук №100!!!!!!		0,050	275,00	13
17	Церукал амп. 0.5% 2мл №10		0,400	262,25	104
18	Шприц одн 10мл ЮФ 1игла	паков	10,000	3,60	36
19	Шприц одн 20мл Дискардит		10,000	4,01	40
20	Шприц одн 50мл Перфузор		4,000	20,97	83
21	Шприц одн 5мл ЮФ 1игла	шт.	10,000	2,32	23
				Підсумок	918,
				ПДВ	183,
				Всього	1102,

Загальна сума:
Одна тисяча сто дві грн. 06 коп., у т.ч. ПДВ 20% 183,68 грн.

Товариство з обмеженою відповідальністю «ГЕЛІАНТУС» Ідентифікаційний код 25404052 02090, м.Київ, вул. Братиславська, 3

Відпустив _____ Одержав _____

ВІДПОВІДАЄ ОРИГІНАЛУ
Підпис Запара
«____» _____ 200 р.

АПТЕКА ВУЛ.БРАТИСЛАВСЬКА.3
ТОВ"ГЕЛІАНТУС" М.КИЇВ
ФН 2652007707 ІД 0025404052
ЗН НА1140037157 ПН 2540405260 19
ЧЕК № 21739
КАСИР: ОЛЯ
ВІДД. МЕДИКАМЕНТИ
СИСТЕМА ПК 21-02 9,79* 2= 19,58-В
Л/ПЛАСТ 10 Х 1000 БЕТАФИКС 511
0 192,39* 1= 192,39-В
ДАЙП. СЕНИСТАНДАРТ L №30
. 467,28* 0,133= 62,15-А
ПЕЛЕНКИ СЕНИСОФТ 60Х90 №30
. 344,41* 0,133= 45,81-А
ПЕРЧАТКИ Н/СТ М 7-8 3,85* 10= 38,50-А
ПЕРЧАТКИ СТЕР. 7.5 11,33* 10= 113,30-В
ФАРТУК №100!!!!!!!
. 330,00* 0,050= 16,50-А
ПОЛОТЕНЦЕ 19,47* 1= 19,47-А
СТЕРИЛИУМ 100МЛ 96,47* 1= 96,47-В
БИНТ Н/С 7 Х 14 7,26* 4= 29,04-В
ПЕРЕКИСЬ ВОДОРОДА 3% 100МЛ 3,19* 3= 9,57-В
ШПРИЦ ОДН 10МЛ ДИСКАРДИТ 3,19* 10= 31,90-В
ШПРИЦ ОДН 20МЛ МЕДИКЕР 3,19* 10= 31,90-В
ШПРИЦ ОДН 5МЛ ЮФ 1ИГЛА 2,48* 10= 24,80-В
ЭТАМЗИЛАТ АМП. 12.5% 2МЛ №10
. 24,42* 0,800= 19,54-В
СТЕРОФУНДИН ISO Р-Р 500МЛ
31,24* 5 = 156,20-В
НАТРИЯ ХЛОРИД 0.9% 400МЛ 17,49* 2= 34,98-В
КАЛИЯ ХЛОРИД 4% 50МЛ 16,72* 6= 100,32-В
КАЛЬЦИЯ ХЛОРИД АМП. 10% 10МЛ №
10 21,78* 1= 21,78-В
ПРОКСИУМ ФЛ. 0.04 80.30* 2= 160,60-В
ЛАЗОЛВАН АМП. 0.75% 2МЛ №10
. 310,64* 0,400= 124,26-В
ЦЕРУКАЛ АМП. 0.5% 2МЛ №10
. 280,61* 0,400= 112,24-В
МИН.ВОДА МОРШИНСКАЯ 1.5Л 10,29* 2= 20,58-А
МЫЛО АЛОЭ ЖИД. ЗА 465МЛ 26,40* 1= 26,40-А
П/Т 2,75* 2= 5,50-В
- - РАЗОМ ПО ЧЕКУ - -
СУМА 1513,78 ГРН
ПДВ *А 20.00% 38,24
ПДВ *В 7.00% 84,02
ГОТІВКА 1513,78
ДЯКУЄМО ЗА ПОКУПКУ
ДЧ 23/11/15 11:23 ResPOS
ФІСКАЛЬНИЙ ЧЕК

ВІДПОВІДАЄ ОРИГІНАЛУ
Підпис
«___» _____ 200 р.

Товарный чек № 21739

від 23.11.2015

ПОСТАЧАЛЬНИК: ТОВ "Геліантус"

ОДЕРЖУВАЧ: Запара А.Б

ЧЕРЕЗ

ЗА ДОВІР.СЕРІЯ НОМЕР

ПІДСТАВА

№	Товар	Примітка	Код	Кількість	Ціна	Сума
1	Бинт н/с 7 х 14			4,000	6,79	2
2	Дайп. СениСтандарт L №30			0,133	389,40	5
3	Калия хлорид 4% 50мл			6,000	15,63	9
4	Кальция хлорид амп. 10% 10мл №10			1,000	20,36	2
5	Л/пласт 10 х 1000 Бетафикс 5110			1,000	179,80	17
6	Лазолван амп. 0.75% 2мл №10			0,400	290,32	11
7	Мин.вода Моршинская 1.5л			2,000	8,58	1
8	Мыло Алоэ жид. ЗА 465мл			1,000	22,00	2
9	Натрия хлорид 0.9% 400мл			2,000	16,35	3
10	П/т		ШТ	2,000	2,57	
11	Пеленки СениСофт 60х90 №30			0,133	287,01	3
12	Перекись водорода 3% 100мл			3,000	2,98	
13	Перчатки н/ст М 7-8			10,000	3,21	3
14	Перчатки стер. 7.5			10,000	10,59	10
15	Полотенце			1,000	16,23	1
16	Проксиум фл. 0.04			2,000	75,05	150
17	Система ПК 21-02			2,000	9,15	1
18	Стерилиум 100мл			1,000	90,16	90
19	Стерофундин ISO р-р 500мл			5,000	29,20	146
20	Фартук №100!!!!!!!			0,050	275,00	13
21	Церукал амп. 0.5% 2мл №10			0,400	262,25	104
22	Шприц одн 10мл Дискардит			10,000	2,98	29
23	Шприц одн 20мл Медикер			10,000	2,98	29
24	Шприц одн 5мл ЮФ 1игла	шт.		10,000	2,32	23
25	Этамзилат амп. 12.5% 2мл №10			0,800	22,82	18

Загальна сума:
Одна тисяча п"ятсот тринадцять грн. 78 коп., без ПДВ

Підсумок	1513
ПДВ	0
Всього	1513

Відпустив

Товариство з обмеженою відповідальністю «ГЕЛІАНТУС» Ідентифікаційний код 25404052 02660 м.Київ вул. Братиславська, 3

Одержав

ВІДПОВІДАЄ ОРИГІНАЛУ
Підпис
«___» _____ 200 р.

07" 12 2015 р.

ТОВАРНИЙ ЧЕК № 02

№	Найменування	Од. вим.	К-сть	Ціна	Сума
	ОЗД-ОДС-303	шт	1	2 100	
	противопр. система				

Всього на суму Дві тисячі сто грн

в т.ч. ПДВ = _____ грн.

Товар відпустив _____

ВІДПОВІДАЄ ОРИГІНАЛУ

Підпис Х.М. Захара

«____» _____ 200 р.

ТОВ "Геліантус"

(найменування підприємства (установи, організації))

КВИТАНЦІЯ

до прибуткового касового ордера

№ 1646

від 26 Листопада 2015 р.

Прийнято від

Запара А Б.

Підстава

Товарний чек № 21

Сума

Три тисячі дев'ятсот п'ятдесят дві гривні 00 копійок

(словами)

в т.ч. ПДВ 0,00 грн

М.П.

Головний бухгалтер _____ (підпис, прізвище, ініціали)

Касир _____ Гавриленко В. М. (підпис, прізвище, ініціали)

ВІДПОВІДАЄ ОРИГІНАЛУ

Підпис Х.М. Захара

«____» _____ 200 р.

Товарный чек № 21

від 26.11.2015

ПОСТАЧАЛЬНИК: Аптека

ОДЕРЖУВАЧ: Запара А.Б

ЧЕРЕЗ

ЗА ДОВІР.СЕРІЯ НОМЕР

ПІДСТАВА

№	Найменування	Од. вим.	К-сть	Ціна	Сума
1	Бетадин 120мл		1,000	110,00	110,0
2	Бинт /прочие		4,000	5,00	20,0
3	Инфулган 100мл		3,000	40,00	120,0
4	Катетер /прочие		10,000	15,00	150,0
5	Кран /прочие		2,000	16,00	32,0
6	Меронем фл. 0 5		6,000	230,00	1380,0
7	Натрия хлорид 10% 200мл		3,000	40,00	120,0
8	Норадреналина тартрат амп. 4мл №10		0,700	2000,00	1400,0
9	Проксиум фл. 0.04		2,000	70,00	140,0
10	Регулятор		1,000	70,00	70,0
11	Стерилиум 100мл		1,000	64,00	64,0
12	Удлинитель /прочие		2,000	14,00	28,0
13	Фильтр /прочие		2,000	80,00	160,0
14	Хлоргексидина бигл. 0.05% 100мл		3,000	6,00	18,0
15	Церукал амп. 0 5% 2мл №10		0,400	200,00	80,0
16	Электрод		10,000	6,00	60,0
				Підсумок	3952,00
				ПДВ	0,00
				Всього	3952,00

Загальна сума:
Три тисячі дев"ятсот п"ятдесят дві грн. 00 коп., без ПДВ

Відпустив Товариство з обмеженою відповідальністю «ГЕЛІАНТУС» Ідентифікаційний код 25404052 02660, м.Київ, вул. Братиславська, 9

Одержав _____

ВІДПОВІДАЄ ОРИГІНАЛУ
Підпис _____ Р.М. Захчара
«____» _____ 200 р.

ТОВ "Геліантус" *
(найменування підприємства (установи, організації))

КВИТАНЦІЯ
до прибуткового касового ордера
№ 1651

від 27 Листопада 2015 р.

Прийнято від
Запара А Б.

Підстава
Товарний чек № 31

Сума
Три тисячі дев'ятсот п'ятдесят дві гривні 00 копійок
(словами)

в т.ч. ПДВ: 0,00 грн

М.П.

Головний бухгалтер _____ (підпис, прізвище, ініціали)

Касир _____ Гавриленко В. М.
(підпис, прізвище, ініціали)

ВІДПОВІДАЄ ОРИГІНАЛУ
Підпис _____ Р.М. Захчара
«____» _____ 200 р.

Товарный чек № 31

від 27.11.2015

ПОСТАЧАЛЬНИК: Аптека

ОДЕРЖУВАЧ: Запара А.Б

ЧЕРЕЗ

ЗА ДОВІР.СЕРІЯ НОМЕР

ПІДСТАВА

№	Наименування	Одиним	К-сть	Ціна	Сума
1	Бетадин 120мл		1,000	110,00	110
2	Бинт /прочие		4,000	5,00	20
3	Инфулган 100мл		3,000	40,00	120
4	Катетер /прочие		10,000	15,00	150
5	Кран /прочие		2,000	16,00	32
6	Меронем фл. 0.5		6,000	230,00	1380
7	Натрия хлорид 10% 200мл		3,000	40,00	120
8	Норадреналина тартрат амп. 4мл №10		0,700	2000,00	1400
9	Проксиум фл. 0 04		2,000	70,00	140
10	Регулятор		1,000	70,00	70
11	Стерилиум 100мл		1,000	64,00	64
12	Удлинитель /прочие		2,000	14,00	28,
13	Фильтр /прочие		2,000	80,00	160,
14	Хлоргексидина бигл. 0.05% 100мл		3,000	6,00	18,
15	Церукал амп. 0 5% 2мл №10		0,400	200,00	80,
16	Электрод		10,000	6,00	60,
				Підсумок	3952,
				ПДВ	0,
				Всього	3952,

Загальна сума:
Три тисячі дев"ятсот п"ятдесят дві грн. 00 коп., без ПДВ

Відпустив Товариство з обмеженою відповідальністю «ГЕЛІАНТУС» Ідентифікаційний код 25404052 04655, м.Київ, вул. Богатирська, 3

ВІДПОВІДАЄ ОРИГІНАЛУ
Підпис
«___» 200 р.

Одержав _____

ТОВ "Геліантус" *
(найменування підприємства (установи, організації))

КВИТАНЦІЯ
до прибуткового касового ордера
№ 1656

від 28 Листопада 2015 р.

Прийнято від
Запара А Б.

Підстава
Товарний чек № 33

Сума
Три тисячі чотириста шістдесят вісім гривень 00 копійок
(словами)

в т.ч. ПДВ: 0.00 грн

М.П.

Головний бухгалтер
(підпис, прізвище, ініціали)

Касир
(підпис, прізвище, ініціали)

Гавриленко В.М.

ВІДПОВІДАЄ ОРИГІНАЛУ
Підпис
«___» 200 р.

Товарный чек № 33

від 28.11.2015

ПОСТАЧАЛЬНИК: Аптека

ОДЕРЖУВАЧ: Запара А.Б

ЧЕРЕЗ

ЗА ДОВІР.СЕРІЯ НОМЕР

ПІДСТАВА

№	Найменування	Од.вим	Кіль	Ціна	Сума
1	Мерограм 1 гр меропенем		3,000	380,00	1140,0
2	Норадреналина тартрат амп. 4мл №10		1,000	2000,00	2000,0
3	Проксиум фл. 0.04		2,000	70,00	140,0
4	Удлинитель /прочие		2,000	14,00	28,0
5	Фильтр /прочие		2,000	80,00	160,0
				Підсумок	3468,0
Загальна сума:				ПДВ	0,0
Три тисячі чотириста шістдесят вісім грн. 00 коп., без ПДВ				Всього	3468,0

Відпустив _____ Одержав _____

Товариство з обмеженою відповідальністю «ГЕЛІАНТУС» Ідентифікаційний код 35404052 02660, м.Київ, вул. Братиславська, 3

ВІДПОВІДАЄ ОРИГІНАЛУ
Підпис
«___» _____ 200 р.

ОВ "Геліантус" *
(найменування підприємства (установи, організації))

КВИТАНЦІЯ
до прибуткового касового ордера
№ 1661

від 29 Листопада 2015 р.

рийнято від

ипара А Б.

дстава

варний чек № 34

ма

Тисячі п'ятсот вісімдесят гривень 00
(словами)

ПДВ: 00 грн

(підпис, прізвище, ініціали)

Гавриленко В. М.
(підпис, прізвище, ініціали)

ВІДПОВІДАЄ ОРИГІНАЛУ
Підпис
«___» _____ 200 р.

Товарный чек № 34

від 29.11.2015

ПОСТАЧАЛЬНИК: Аптека

ОДЕРЖУВАЧ: Запара А.Б

ЧЕРЕЗ

ЗА ДОВІР.СЕРІЯ НОМЕР

ПІДСТАВА

№	Найменування	Одиним	К-сть	Ціна	Сума
1	Меронем фл. 1 0		3,000	460,00	1380,0
2	Норадреналина тартрат амп. 4мл №10		0,500	2000,00	1000,0
3	Норадреналина тартрат амп. 4мл №10		0,100	2000,00	200,0
				Підсумок	2580,0
Загальна сума: Дві тисячі п"ятсот вісімдесят грн. 00 коп., без ПДВ				ПДВ	0,0
				Всього	2580,0

Відпустив _____ Одержав _____

ВІДПОВІДАЄ ОРИГІНАЛУ

Підпис Х.М. Захарова

«_» _____ 200 р.

Товариство з обмеженою відповідальністю «ГЕЛІАНТУС» Ідентифікаційний код 25404052 02660, м.Київ, вул. Жавнолізська, 3

ТОВ "Геліантус" *

(найменування підприємства (установи, організації))

КВИТАНЦІЯ

до прибуткового касового ордера № 1666

від 30 Листопада 2015 р.

Прийнято від

Запара А Б.

Підстава

Товарний чек № 35

Сума

Три тисячі дев'ятнадцять гривень 00 копійок

(словами)

в т.ч. ПДВ: 50,00 грн

Головний бухгалтер _____ (підпис, прізвище, ініціали)

Касир _____ Гавриленко В. М.

(підпис, прізвище, ініціали)

ВІДПОВІДАЄ ОРИГІНАЛУ

Підпис Х.М. Захарова

«_» _____ 200 р.

Товарный чек № 35

від 30.11.2015

ПОСТАЧАЛЬНИК: Аптека

ОДЕРЖУВАЧ: Запара А.Б

ЧЕРЕЗ

ЗА ДОВІР.СЕРІЯ НОМЕР

ПІДСТАВА

№	Найменування	Од.вим.	К-сть	Ціна	Сума
1	Кран /прочие		2,000	16,00	32,0
2	Левомеколь мазь 40 0		1,000	7,00	7,0
3	Меронем фл. 0 5		6,000	230,00	1380,0
4	Натрия хлорид 10% 200мл		3,000	40,00	120,0
5	Норадреналина тартрат амп. 16мл №10		0,300	4000,00	1200,0
6	Проксиум фл. 0 04		1,000	70,00	70,0
7	Регулятор		1,000	70,00	70,0
8	Церукал амп. 0 5% 2мл №10		0,400	200,00	80,0
9	Электрод		10,000	6,00	60,0
				Підсумок	3019,0
				ПДВ	0,0
				Всього	3019,0

Загальна сума:
Три тисячі дев"ятнадцять грн 00 коп., без ПДВ

Відпустив _____ Одержав _____

Товариство з обмеженою відповідальністю «ГЕЛІАНТУС» Ідентифікаційний код 25404052 02660, м.Київ, вул. Бохтиярівська, 3

ВІДПОВІДАЄ ОРИГІНАЛУ
Підпис _____ К.М. Запара
«____» _____ 200 р.

ТОВ "Геліантус" *
(найменування підприємства (установи, організації))

КВИТАНЦІЯ
до прибуткового касового ордера
№ 1671

від 1 Грудня 2015 р.

Прийнято від
Запара А Б.

Підстава
Товарний чек № 30

Сума
Дві тисячі шістсот шість гривень 00 копійок
(словами)

в т.ч. ПДВ: 0,00 грн

Головний бухгалтер _____ Гавриленко В. М.
(підпис, прізвище, ініціали)

Касир _____
(підпис, прізвище, ініціали)

ВІДПОВІДАЄ ОРИГІНАЛУ
Підпис _____ К.М. Запара
«____» _____ 200 р.

Товарный чек № 30

від 01.12.2015

ПОСТАЧАЛЬНИК: Аптека

ОДЕРЖУВАЧ: Запара А.Б

ЧЕРЕЗ

ЗА ДОВІР.СЕРІЯ НОМЕР

ПІДСТАВА

№	Найменування	Од. вим.	Кіль	Ціна	Сума
1	Бетадине 1000мл		1,000	100,00	100,
2	Ванкомек фл. 1 0		1,000	200,00	200,
3	Ванкомек фл. 1 0		1,000	200,00	200,
4	Кран /прочие		3,000	16,00	48,
5	Меронем фл. 0 5		6,000	230,00	1380,
6	Проксиум фл. 0 04		1,000	70,00	70,
7	Проксиум фл. 0 04		1,000	70,00	70,
8	Регулятор		1,000	70,00	70,
9	Стерилиум 100мл		1,000	64,00	64,
10	Хлоргексидина бигл. 0,05% 100мл		3,000	6,00	18,
11	Хлорофиллипт спирт.р-р 1% 100мл		1,000	35,00	35,
12	Церебролизин амп. 5мл №5		0,400	485,00	194,
13	Церебролизин амп. 5мл №5		0,200	485,00	97,
14	Электрод		10,000	6,00	60,
				Підсумок	2606,
				ПДВ	0,
				Всього	2606,

Загальна сума:
Дві тисячі шістсот шість грн. 00 коп., без ПДВ

Відпустив _____ Одержав _____

Товар отримано з обмеженою відповідальністю «ГЕЛІАНТУС» Ідентифікаційний код 25404052 02660 м.Київ вул. Братиславська, 3

ВІДПОВІДАЄ ОРИГІНАЛУ
Підпис _____
«___» _____ 200 р.

ТОВ "Геліантус" *
(найменування підприємства (установи, організації))

КВИТАНЦІЯ
до прибуткового касового ордера
№ 1676

від 2 Грудня 2015 р.

Прийнято від
Запара А Б.

Підстава
Товарний чек № 24

Сума
Дві тисячі шістсот гривень 00 копійок
(словами)

в т.ч. ПДВ: 0.00 грн

Головний бухгалтер _____ (підпис, прізвище, ініціали)
Касир _____ Гавриленко В. М.
(підпис, прізвище, ініціали)

ВІДПОВІДАЄ ОРИГІНАЛУ
Підпис _____
«___» _____ 200 р.

Товарный чек № 24

від 02.12.2015

ПОСТАЧАЛЬНИК: Аптека

ОДЕРЖУВАЧ: Запара А.Б

ЧЕРЕЗ

ЗА ДОВІР.СЕРІЯ НОМЕР

ПІДСТАВА

№	Найменування	Од. вим.	К-сть	Ціна	Сума
1	Норадреналина тартрат амп. 16мл №10		0,600	4500,00	2700
Загальна сума:				Підсумок	2700
				ПДВ	0
				Всього	2700

Відпустив _____ Одержав _____

ВІДПОВІДАЄ ОРИГІНАЛУ
Підпис Д.М. Запара
«___» _____ 200 р.

Товариство з обмеженою відповідальністю
«ГЕЛІАНТУС»
Ідентифікаційний код 25404052
02660, м.Київ, вул. Братиславська, 3

ТОВ "Геліантус" *
(найменування підприємства (установи, організації))

КВИТАНЦІЯ
до прибуткового касового ордера
№ 1677

від 2 Грудня 2015 р.

Прийнято від
Запара А Б.

Підстава
Товарний чек № 23

Сума
Три тисячі шістсот шістдесят три гривні 00 копійок
(словами)

в т. ч. ПДВ: 0 грн

М.П.

Головний бухгалтер
(підпис, прізвище, ініціали)

Касир Гавриленко В. М.
(підпис, прізвище, ініціали)

ВІДПОВІДАЄ ОРИГІНАЛУ
Підпис Д.М. Запара
«___» _____ 200 р.

Товарный чек № 23

від 02.12.2015

ПОСТАЧАЛЬНИК: Аптека

ОДЕРЖУВАЧ: Запара А.Б

ЧЕРЕЗ

ЗА ДОВІР.СЕРІЯ НОМЕР

ПІДСТАВА

№	Найменування	Од.вим.	К-сть	Ціна	Сума
1	Бетадин 120мл		1,000	110,00	110
2	Бинт /прочие		4,000	5,00	20
3	Ванкомек фл. 1.0		2,000	200,00	400
4	Инфулган 100мл		3,000	40,00	120
5	Катетер /прочие		10,000	15,00	150
6	Кран /прочие		2,000	16,00	32
7	Левомеколь мазь 40 0		1,000	7,00	7
8	Меронем фл. 0 5		2,000	230,00	460
9	Меронем фл. 0 5		1,000	230,00	230
10	Меронем фл. 0 5		1,000	230,00	230
11	Меронем фл. 0 5		1,000	230,00	230
12	Меронем фл. 0 5		1,000	230,00	230
13	Набор д/кат.пол.вены ЦертофиксТрио S715		1,000	620,00	620
14	Натрия хлорид 10% 200мл		3,000	40,00	120
15	Проксиум фл. 0.04		2,000	70,00	140
16	Регулятор		1,000	70,00	70
17	Стерилиум 100мл		1,000	64,00	64
18	Фильтр /прочие		2,000	80,00	160
19	Хлорофиллипт спир.р-р 1% 100мл		1,000	35,00	35
20	Хлорофиллипт спир.р-р 1% 100мл		1,000	35,00	35
21	Церукал амп. 0 5% 2мл №10		0,400	200,00	80
22	Шприц /прочие 50		4,000	15,00	60
23	Электрод		10,000	6,00	60
				Підсумок	3663,
	Загальна сума:			ПДВ	0,
	Три тисячі шістсот шістдесят три грн. 00 коп., без ПДВ			Всього	3663,

Відпустив _____ Одержав _____

Товариство з обмеженою відповідальністю «ГЕЛІАНТУС» ідентифікаційний код 25404052 92600, м.Київ, вул. Братиславська, 9

ВІДПОВІДАЄ ОРИГІНАЛУ
Підпис _____
«____» _____ 200 р.

ТОВ "Геліантус" *
(найменування підприємства (установи, організації))

КВИТАНЦІЯ
до прибуткового касового ордера
№ 1681

від 3 Грудня 2015 р.

Прийнято від
Запара А Б.

Підстава
Товарний чек № 27

Сума

Дві тисячі вісімсот тридцять гривень 00 копійок
(словами)

в т.ч. ПДВ: 0,00 грн

М.П.

Головний бухгалтер
(підпис, прізвище, ініціали)

Касир
Гавриленко В. М.
(підпис, прізвище, ініціали)

ТОВАРИСТВО З ОБМЕЖЕНОЮ ВІДПОВІДАЛЬНІСТЮ «ГЕЛІАНТУС» Ідентифікаційний код 25404052

ВІДПОВІДАЄ ОРИГІНАЛУ
Підпис _____
«____» _____ 200 р.

Товарный чек № 27

від 03.12.2015

ПОСТАЧАЛЬНИК: Аптека

ОДЕРЖУВАЧ: Запара А.Б

ЧЕРЕЗ

ЗА ДОВІР.СЕРІЯ НОМЕР

ПІДСТАВА

№	Найменування	Од. вим.	К-сть	Ціна	Сума
1	Ванкомек фл. 1.0		2,000	200,00	400
2	Инфулган 100мл		3,000	40,00	120
3	Коломицин фл. 2млн МЕ №10		0,200	4050,00	810
4	Меронем фл. 0 5		6,000	230,00	1380
5	Натрия хлорид 10% 200мл		3,000	40,00	120
				Підсумок	2830
				ПДВ	0
				Всього	2830

Загальна сума:
Дві тисячі вісімсот тридцять грн. 00 коп., без ПДВ

Відпустив _____ Одержав _____

ВІДПОВІДАЄ ОРИГІНАЛУ
Підпис _____
«____» _____ 200 р.

Товариство з обмеженою відповідальністю
«ГЕЛІАНТУС»
Ідентифікаційний код 25404052
02660, м.Київ, вул. Братиславська, 3

ТОВ "Геліантус" *
(найменування підприємства (установи, орган(зації))

КВИТАНЦІЯ
до прибуткового касового ордера
№ 1682

від 3 Грудня 2015 р.

Прийнято від
Запара А Б.

Підстава
Товарний чек № 28

Сума
Чотирдцята гривень 00 копійок
(словами)

в т.ч. ПДВ: 0,00 грн

М.П.

Головний бухгалтер
(підпис, прізвище, ініціали)
Гавриленко В.М.
(підпис, прізвище, ініціали)

ВІДПОВІДАЄ ОРИГІНАЛУ
Підпис _____
«____» _____ 200 р.

Товарный чек № 28

від 03.12.2015

ПОСТАЧАЛЬНИК: Аптека

ОДЕРЖУВАЧ: Запара А.Б

ЧЕРЕЗ

ЗА ДОВІР.СЕРІЯ НОМЕР

ПІДСТАВА

№	Найменування	Од.вим.	Кість	Ціна	Сума
1	Норадреналина тартрат амп. 4мл №10		0,200	2000,00	400,
				Підсумок	400,
Загальна сума:				ПДВ	0,
Чотириста грн. 00 коп., без ПДВ				Всього	400,

Відпустив _____ Одержав _____

ВІДПОВІДАЄ ОРИГІНАЛУ
Підпис
«____» _____ 200 р.

...ство з обмеженою
...ідповідальністю
«ГЕЛІАНТУС»
...ікаційний код 25404052
...м. Братиславська, 3

ТОВ "Геліантус" *
(найменування підприємства (установи, організації))

КВИТАНЦІЯ
до прибуткового касового ордера
№ 1686

від 4 Грудня 2015 р.

Прийнято від
Запара А.Б.

Підстава
Товарний чек № 29

Сума
Шість тисяч тридцять шість гривень 20 копійок
(словами)

в т. ч. ПДВ: 0.00 грн

М.П.

Головний бухгалтер _____
(підпис, прізвище, ініціали)

Касир Гавриленко В. М.
(підпис, прізвище, ініціали)

ВІДПОВІДАЄ ОРИГІНАЛУ
Підпис
«____» _____ 200 р.

Товарный чек № 29

від 04.12.2015

ПОСТАЧАЛЬНИК: Аптека

ОДЕРЖУВАЧ: Запара А.Б

ЧЕРЕЗ

ЗА ДОВІР.СЕРІЯ НОМЕР

ПІДСТАВА

№	Найменування	Од.вим.	К-сть	Ціна	Сума
1	Бетадин 120мл		1,000	110,00	110,
2	Бинт /прочие		4,000	5,00	20,
3	Катетер /прочие		10,000	15,00	150,
4	Коломицин фл. 2млн МЕ №10		0,100	3500,00	350,
5	Коннектор		1,000	95,00	95,
6	Кран /прочие		2,000	16,00	32,
7	Лазолван амп. 0.75% 2мл №10		0,300	250,00	75,
8	Лазолван амп. 0.75% 2мл №10		0,300	250,00	75,
9	Лазолван амп. 0.75% 2мл №10		0,100	250,00	25,
10	Левомеколь мазь 40 0		1,000	7,00	7,
11	Натрия хлорид 10% 200мл		2,000	40,00	80,
12	Перчатки ст /прочие		10,000	10,00	100,
13	Проксиум фл. 0.04		2,000	70,00	140,
14	Регулятор		1,000	70,00	70,
15	Стерилиум 100мл		1,000	64,00	64,
16	Тигацил фл. 0.05 №10		0,300	13000,00	3900,
17	Фильтр /прочие		2,000	80,00	160,
18	Фраксипарин шприц 0.3мл №10		0,100	800,00	80,
19	Хлоргексидина бигл. 0.05% 100мл		3,000	6,00	18,
20	Церебролизин амп. 10мл №5		0,200	988,00	197,
21	Церебролизин.амп. 10мл №5		0,200	988,00	197,
22	Шприц /прочие 50		2,000	15,00	30,
23	Электрод		10,000	6,00	60,
Загальна сума:				Підсумок	6036,
				ПДВ	0,
				Всього	6036,

Відпустив _____ **Одержав** _____

...ариство з обмеженою ...відальністю «ГЕЛІАНТУС» ...ріфікаційний код 25404052 м.Київ, вул. Братиславська, 3

ВІДПОВІДАЄ ОРИГІНАЛУ
Підпис В.М. Захара
«___» _____ 200 р.

ТОВ "Геліантус" *
(найменування підприємства (установи, організації))

КВИТАНЦІЯ
до прибуткового касового ордера
№ 1687

від 4 Грудня 2015 р.

Прийнято від
Запара А.Б.

Підстава
Товарний чек № 36

Сума
Одна тисяча сімсот вісімдесят п'ять гривень 72 копійки
(словами)

в т. ч. ПДВ: 0,00 грн

М.П.

Головний бухгалтер _____
(підпис, прізвище, ініціали)

Касир _____ Гавриленко В. М.
(підпис, прізвище, ініціали)

ВІДПОВІДАЄ ОРИГІНАЛУ
Підпис В.М. Захара
«___» _____ 200 р.

Товарный чек № 36

від 04.12.2015

ПОСТАЧАЛЬНИК: ТОВ "Геліантус"

ОДЕРЖУВАЧ: Запара А.Б

ЧЕРЕЗ

ЗА ДОВІР.СЕРІЯ

ПІДСТАВА

№	Найменування	Од. вим.	К-сть	Ціна	Сума
1	Бинт н/с 7 х 14		4,000	6.58	26
2	Инфулган 100мл		3,000	44,62	133
3	Калия хлорид 4 %		5,000	16,24	81
4	Лазолван амп		0,400	287 75	115
5	Левомеколь мазь		2,000	10,28	20
6	Магния сульфат амп		1,000	18,71	18
7	Мин.вода Морш		2,000	8,53	17
8	Натрия хлорид		2,000	16,35	32
9	Пеленки Сени		0,167	287,01	47
10	Перекись водор		3,000	2,98	8
11	Перчатки н/ст		10,000	4,83	48
12	Перчатки стер		10 000	11 62	116
13	Полотенце		2,000	16,23	32
14	Прозерин амп		0,400	12,54	5
15	Проксиум фл		2,000	76,28	152
16	Септил р-р 70%		1,000	18,40	18
17	Система ПК 21-02		2,000	9,15	18
18	Смесь Нестле		1,000	143,18	143
19	Софрадекс		1,000	88,72	88
20	Стерофундин		2,000	30,43	60
21	Стерофундин		1,000	31,36	31
22	Тобрадекс		1,000	120,38	120
23	Фартук №100		0,100	275,00	27
24	Фраксипарин		0 100	973,96	97
25	Хлоргексидина		3,000	5.59	16
26	Церукал амп.		0,400	262,25	104
27	Шприц одн 10м	паков	5,000	3.60	18
28	Шприц одн 20м		5,000	4.01	20
29	Шприц одн 5мл	шт	5,000	2,32	11
			Підсумок		1785,
			ПДВ		0,
			Всього		1785,

Загальна сума:
Одна тисяча сімсот вісі[illegible] п'ять грн. 72 коп., без ПДВ

Відпустив _____ Одержав _____

ВІДПОВІДАЄ ОРИГІНАЛУ
Підпис _____ Л.М. Захарова
«____» _____ 200 р.

"ОВ "Геліантус" "
(найменування підприємства (установи, організації))

КВИТАНЦІЯ
до прибуткового касового ордера
№ 1691

від 5 Грудня 2015 р.

Прийнято від
Запара А.Б.

Підстава
Товарний чек № 26

Сума

Одна тисяча гривень 00 копійок
(словами)

в т.ч. ПДВ: 0.00 грн

М.П.

Головний бухгалтер _____
(підпис, прізвище, ініціали)

Касир _____ Гавриленко В. М.
(підпис, прізвище, ініціали)

ВІДПОВІДАЄ ОРИГІНАЛУ
Підпис _____ Л.М. Захарова
«____» _____ 200 р.

Товарный чек № 26

від 05.12.2015

ПОСТАЧАЛЬНИК. Аптека

ОДЕРЖУВАЧ: Запара А.Б

ЧЕРЕЗ

ЗА ДОВІР.СЕРІЯ НОМ

ПІДСТАВА

№	Найменування	Од. вим.	К-сть	Ціна	Сума
1	Норадреналин та[illegible] №10		0,500	2000,00	1000,
Загальна сума: Одна тисяча грн. 00 коп. б[illegible] ПДВ				Підсумок	1000,
				ПДВ	0,
				Всього	1000,

Відпустив _____

Одержав _____

ВІДПОВІДАЄ ОРИГІНАЛУ
Підпис Х.М. Захара
« » 200 р.

ТОВ "Геліантус" *
(найменування підприємства (установи, організації))

КВИТАНЦІЯ
до прибуткового касового ордера
№ 1701

від 7 Грудня 2015 р.

Прийнято від
Запара А.Б.

Підстава
Товарний чек № 25

Сума
Чотири тисячі сімсот тридцять шість гривень 20 копійок
(словами)

в т. ч. ПДВ: 0.00 грн

М.П.

Головний бухгалтер _____
(підпис, прізвище, ініціали)

Касир Гавриленко В. М.
(підпис, прізвище, ініціали)

ВІДПОВІДАЄ ОРИГІНАЛУ
Підпис Х.М. Захара
« » 200 р.

Товарный чек № 25

від 07.12.2015

ПОСТАЧАЛЬНИК: Аптека

ОДЕРЖУВАЧ: Запара А.Б

ЧЕРЕЗ

ЗА ДОВІР.СЕРІЯ

ПІДСТАВА

№	Найменування	Од. вим.	К-сть	Ціна	Сума
1	Бетадин 120мл		1,000	110,00	110
2	Бинт /прочие		4,000	5,00	20
3	Катетер /прочи		10,000	15,00	150
4	Коломицин фл 2м №10		0,100	3500,00	350
5	Коннектор		1,000	95,00	95
6	Кран /прочие		2,000	16,00	32
7	Лазолван амп 0,75 №10		0,300	250,00	75
8	Лазолван амп 0,75 №10		0,300	250,00	75
9	Лазолван амп 0,75 №10		0,100	250,00	25
10	Левомеколь мазь 4		1,000	7,00	7
11	Натрия хлорид 10%		2,000	40,00	80
12	Перчатки ст /прочие		10,000	10,00	100
13	Проксиум фл. 0 04		2,000	70,00	140
14	Регулятор		1,000	70,00	70
15	Стерилиум 100мл		1,000	64,00	64
16	Тигацил фл. 0 5 N. 0		0,200	13000,00	2600
17	Фильтр /прочие		2,000	80,00	160
18	Фраксипарин шпр №10		0,100	800,00	80
19	Хлоргексидина бит 0 100мл		3,000	6,00	18
20	Церебролизин амп №5		0,200	988,00	197
21	Церебролизин амп №5		0,200	988,00	197,
22	Шприц /прочие 50		2,000	15,00	30,
23	Электрод		10,000	6,00	60,
				Підсумок	4736,
				ПДВ	0,
				Всього	4736,

Загальна сума:
Чотири тисячі сімсот тридцять шість грн. 20 коп., без ПДВ

Відпустив _____ Одержав _____

ВІДПОВІДАЄ ОРИГІНАЛУ
Підпис А.М. Запара
«___» _____ 200 р.

ТОВ "Геліантус" *
(найменування підприємства (установи, організації))

КВИТАНЦІЯ
до прибуткового касового ордера
№ 1706

від 8 Грудня 2015 р.

Прийнято від
Запара А Б.

Підстава
Товарний чек № 22

Сума
Три тисячі дев'ятсот дев'яносто дві гривні 00 копійок
(словами)

з ПДВ: 00 грн

М.П.

Головний бухгалтер _____ (підпис, прізвище, ініціали)

Касир _____ Гавриленко В. М.
(підпис, прізвище, ініціали)

ВІДПОВІДАЄ ОРИГІНАЛУ
Підпис А.М. Запара
«___» _____ 200 р.

Товарный чек № 22

від 08.12.2015

ПОСТАЧАЛЬНИК: Аптека

ОДЕРЖУВАЧ: Запара А.Б

ЧЕРЕЗ

ЗА ДОВІР.СЕРІЯ НОМЕР

ПІДСТАВА

№	Найменування	Од. вим.	К-сть	Ціна	Сума
1	Бетадин 120мл		1,000	110,00	110
2	Инфулган 100мл		1,000	40,00	40
3	Инфулган 100мл		1,000	40,00	40
4	Контур дихательный		1,000	170,00	170
5	Кран /прочие		2,000	16,00	32
6	Левомеколь мазь 4		1,000	7,00	7
7	Натрия хлорид 10		3,000	40,00	120
8	Норадреналин тартрат амп. 4мл №10		0,200	2000,00	400
9	Регулятор		1,000	70,00	70
10	Тигацил фл 0,05 №10		0,200	13000,00	2600
11	Фраксипарин шприц 0,3мл №10		0,100	800,00	80
12	Хлоргексидина бигл. 0,05% 100мл		3,000	6,00	18
13	Хлорофиллипт спирт 1% 100мл		1,000	35,00	35
14	Церукал амп. 0,5% 2мл №10		0,200	200,00	40
15	Церукал амп. 0,5% 2мл №10		0,100	200,00	20
16	Церукал амп. 0,5% 2мл №10		0,100	200,00	20
17	Эбрантил амп. 10мл №5		0,200	650,00	130
18	Электрод		10,000	6,00	60

Загальна сума:	Підсумок	3992
Три тисячі дев"ятсот дев"яносто дві грн. 00 коп., без ПДВ	ПДВ	0
	Всього	3992

Відпустив _____ Одержав _____

ВІДПОВІДАЄ ОРИГІНАЛУ
Підпис _____ В.М. Захарова
«____» _____ 200 р.

АПТЕКА ВУЛ.БРАТИСЛАВСЬКА.3
ТОВ"ГАЛІАНТУС" М.КИЇВ
ФН 2652007707 ІД 0025404052
ЗН НА1140037157 ЛН 254040526019
ЧЕК № -----22019
КАСИР: ЮЛЯ
ВІДД. МЕДИКАМЕНТИ
ПРОЗЕРИН АМП. 0.05% 1МЛ №10
. 13,64* 0,400= 5,46-В
ФРАКСИПАРИН ШПРИЦ 0.3МЛ №10
. 1042,14* 0,100= 104,21-В
ТИГАЦИЛ ФЛ. 0.05 №10
. 14911,49* 0,200= 2982,30-В
МИН.ВОДА НОРШИНСКАЯ 1.5Л 10,23* 1= 10,23-А
ДИНЕДРОЛ АМП. 1% 1МЛ №10 13,31* 1= 13,31-В
МЕТОКЛОПРАМИД АМП. 0.5% 2МЛ №10
. 33,55* 0,400= 13,42-В
НУКОЛВАН АМП. 0.75% 2МЛ №5
. 30,83* 0,800= 31,06-В
ПРОКСИУМ ФЛ. 0.04 81,18* 1= 81,18-В
КАЛЬЦИЯ ХЛОРИД АМП. 10% 10МЛ №10
. 21,12* 0,500= 10,56-В
МАГНИЯ СУЛЬФАТ АМП. 25% 10МЛ №10
. 19,80* 0,500= 9,90-В
КАЛИЯ ХЛОРИД 4% 50МЛ 16,94* 4= 67,76-В
НАТРИЯ ХЛОРИД 0.9% 200МЛ 13,09* 4= 52,36-В
СТЕРОФУНДИН ISO Р-Р 500МЛ
33,77* 5 = 168,85-В
ИГЛА СПИН. 20G 41,80* 1= 41,80-В
ШПРИЦ ОДН 5МЛ ДФ ЗИГЛА 2,40* 5= 12,40-В
ШПРИЦ ОДН 50МЛ ПЕРФУЗОР 22,44* 2= 44,88-В
ШПРИЦ ОДН 20МЛ ДИСКАРДИТ 4,29* 5= 21,45-В
ШПРИЦ ОДН 10МЛ ДФ 1ИГЛА 3,85* 5= 19,25-В
ПЛЕНКА РЕНТГЕН. 30Х40СМ ОНИКО
Н1 45,43* 1= 45,43-В
СЕПТИЛ Р-Р 70% 100МЛ 19,69* 1= 19,69-В
БИНТ Н/С 7 Х 14 6,93* 4= 27,72-В
ПЕРЕКИСЬ ВОДОРОДА 3% 100МЛ 3,19* 2= 6,38-В
ХЛОРГЕКСИДИНА БИГЛ. 0.05% 100М
Л 6,71* 2= 13,42-А
ПОЛОТЕНЦЕ 19,47* 2= 38,94-А
ФАРТУК №100!!!!!!!
. 330,00* 0,050= 16,50-А
ПЕРЧАТКИ СТЕР. 7.5 9,68* 5= 48,40-В
ПЕРЧАТКИ Н/СТ М 7-8 3,85* 5= 19,25-А
ДАКИП. СЕНИСТАНДАРТ L №30
. 463,98* 0,100= 46,40-А
ПЕЛЕНКИ СЕНИСОФТ 60Х90 №30
. 344,41* 0,167= 57,52-А
- - РАЗОМ ПО ЧЕКУ - -
СУМА 4030,03 ГРН
ПДВ *А 20.00% 33,71
ПДВ *В 7.00% 250,41
- - - - - - - - - - - - - - - - - - - -
ГОТІВКА 4030,03
ДЯКУЄМО ЗА ПОКУПКУ
ДЧ 06/12/15 11:33 ФРесPOS
ФІСКАЛЬНИЙ ЧЕК
- - - - - - - - - - - - - - - - - - - -

ВІДПОВІДАЄ ОРИГІНАЛУ
Підпис _____ В.М. Захарова
«____» _____ 200 р.

Товарный чек № 22019

від 06.12.2015

ПОСТАЧАЛЬНИК: ТОВ "Геліантус"

ОДЕРЖУВАЧ: Запара А.Б

ЧЕРЕЗ

ЗА ДОВІР.СЕРІЯ НОМЕР

ПІДСТАВА

№	Найменування	Од.вим.	К-сть	Ціна	Сума
1	Бинт н/с 7 х 14		4,000	6,48	25,
2	Дайп. СениСтандарт L №30		0,100	386,65	38,
3	Димедрол амп. 1% 1мл №10		1,000	12,44	12,
4	Игла спин. 20G		1,000	39,07	39,
5	Калия хлорид 4% 50мл		4,000	15,83	63,
6	Кальция хлорид амп. 10% 10мл №10		0,500	19,74	9,
7	Магния сульфат амп. 25% 10мл №10		0,500	18,50	9,
8	Метоклопрамид амп. 0.5% 2мл №10		0,400	31,36	12,
9	Мин.вода Моршинская 1.5л		1,000	8,53	8,
10	Муколван амп. 0.75% 2мл №5		0,800	36,29	29,
11	Натрия хлорид 0.9% 250мл		4,000	12,23	48,
12	Пеленки СениСофт 60х90 №30		0,167	287,01	47,
13	Перекись водорода 3% 100мл		2,000	2,98	5,
14	Перчатки н/ст М 7-8		5,000	3,21	16,
15	Перчатки стер. 7.5		5,000	9,05	45,
16	Пленка рентген 30х40см Энико №1		1,000	42,46	42,
17	Полотенце		2,000	16,23	32,
18	Прозерин амп. 0.05% 1мл №10		0,400	12,75	5,
19	Проксиум фл. 0.04		1,000	75,87	75,
20	Септил р-р 70% 100мл		1,000	18,40	18,
21	Стерофундин ISO р-р 500мл		5,000	31,56	157,
22	Тигацил фл. 0.05 №10		0,200	13935,97	2787,
23	Фартук №100!!!!!!		0,050	275,00	13,
24	Фраксипарин шприц 0.3мг №10		0,100	973,96	97,
25	Хлоргексидина бигл. 0.05% 100мл		2,000	5,59	11,
26	Шприц одн 10мл ЮФ 1игла	паков	5,000	3,60	18,
27	Шприц одн 20мл Дискардит		5,000	4,01	20,
28	Шприц одн 50мл Перфузор		2,000	20,97	41,
29	Шприц одн 5мл ЮФ 1игла	шт.	5,000	2,32	11,
				Підсумок	4030,
				ПДВ	0,
				Всього	4030,

Загальна сума:
Чотири тисячі тридцять грн. 03 коп., без ПДВ

Відпустив

Товариство з обмеженою відповідальністю «ГЕЛІАНТУС» Ідентифікаційний код 25404052 02660, м.Київ, вул. Братиславська, 3

ВІДПОВІДАЄ ОРИГИНАЛУ

Одержав

Підпис

« » 200 р.

152
124
70