08/231-1942/ПР
12.12.2024

КИЇВСЬКА МІСЬКА РАДА
IV сесія IX скликання

Р І Ш Е Н Н Я

_____ Київ № _____

407442648

Про надання об'єднанню співвласників багатоквартирного будинку «ТЕРЕМКІВСЬКА 3А» земельної ділянки в постійне користування для будівництва, обслуговування та експлуатації житлового будинку на вул. Теремківській, 3-А у Голосіївському районі міста Києва

Розглянувши заяву об'єднання співвласників багатоквартирного будинку «ТЕРЕМКІВСЬКА 3А» (код ЄДРПОУ 43897679, місцезнаходження юридичної особи: 03187, місто Київ, вул. Теремківська, 3-А) від 28 листопада 2024 року № 65009-009134340-031-03, враховуючи, що земельна ділянка зареєстрована у Державному земельному кадастрі, право комунальної власності територіальної громади міста Києва на яку зареєстровано в установленому порядку (право власності зареєстровано у Державному реєстрі речових прав на нерухоме майно 10 жовтня 2019 року, номер відомостей про речове право 33693081), відповідно до статей 9, 42, 83, 92, 116, 120, 122, 123, 141 Земельного кодексу України, пункту 34 частини першої статті 26 Закону України «Про місцеве самоврядування в Україні», Закону України «Про адміністративну процедуру», Київська міська рада

ВИРІШИЛА:

1. Припинити комунальному підприємству з утримання та експлуатації житлового фонду спеціального призначення «СПЕЦЖИТЛОФОНД» право постійного користування земельною ділянкою площею 0,2916 га (кадастровий номер 8000000000:79:487:0056), наданою для будівництва, обслуговування та експлуатації житлового будинку на вул. Теремківській, 3 у Голосіївському

районі міста Києва відповідно до рішення Київської міської ради від 26 квітня 2012 року № 533/7870 «Про надання комунальному підприємству з утримання та експлуатації житлового фонду спеціального призначення «СПЕЦЖИТЛОФОНД» земельної ділянки для будівництва, обслуговування та експлуатації житлового будинку на вул. Теремківській, 3 у Голосіївському районі м. Києва», право постійного користування якою зареєстровано в установленому порядку (право постійного користування зареєстровано у Державному реєстрі речових прав на нерухоме майно 10 жовтня 2019 року, номер запису про інше речове право 33693461) та посвідчено державним актом на право постійного користування земельною ділянкою від 04 вересня 2012 року № 07-9-00138.

2. Надати об'єднанню співвласників багатоквартирного будинку «ТЕРЕМКІВСЬКА 3А», за умови виконання пункту 3 цього рішення, в постійне користування земельну ділянку площею 0,2916 га (кадастровий номер 8000000000:79:487:0056) для будівництва, обслуговування та експлуатації житлового будинку (код виду цільового призначення – 02.07 для іншої житлової забудови) на вул. Теремківській, 3-А у Голосіївському районі міста Києва із земель комунальної власності територіальної громади міста Києва (категорія земель – землі житлової та громадської забудови, заява ДЦ від 28 листопада 2024 року № 65009-009134340-031-03, справа № **407442648**).

3. Об'єднанню співвласників багатоквартирного будинку «ТЕРЕМКІВСЬКА 3А»:

3.1. Виконувати обов'язки землекористувача відповідно до вимог статті 96 Земельного кодексу України.

3.2. Вжити заходів щодо державної реєстрації права постійного користування земельною ділянкою у порядку, встановленому Законом України «Про державну реєстрацію речових прав на нерухоме майно та їх обтяжень».

3.3. Питання майнових відносин вирішувати в установленому порядку.

3.4. Забезпечити вільний проїзд та прохід до суміжних земельних ділянок та вільний доступ для прокладання нових, ремонту та експлуатації існуючих інженерних мереж і споруд, що знаходяться в межах земельної ділянки.

3.5. Дотримуватись визначених законодавством обмежень у використанні земельної ділянки.

3.6. Забезпечити відповідно до рішення Київської міської ради від 27 жовтня 2011 року № 384/6600 «Про затвердження Порядку видалення зелених насаджень на території міста Києва» (із змінами і доповненнями) обстеження зелених насаджень, укладання охоронного договору на зелені насадження та у випадку, визначеному законодавством, вирішення питання сплати відновної вартості зелених насаджень.

3.7. У разі необхідності проведення реконструкції, питання оформлення дозвільної та проєктної документації вирішувати в порядку, визначеному законодавством України.

4. Попередити землекористувача, що право користування земельною ділянкою може бути припинено відповідно до статей 141, 143 Земельного кодексу України.

5. Дане рішення набирає чинності з моменту його прийняття та вважається доведеним до відома заявника з дня його оприлюднення на офіційному вебсайті Київської міської ради.

6. Контроль за виконанням цього рішення покласти на постійну комісію Київської міської ради з питань архітектури, містопланування та земельних відносин.

Київський міський голова Віталій КЛИЧКО

ПОДАННЯ:

Заступник голови
Київської міської державної адміністрації
з питань здійснення самоврядних
повноважень Петро ОЛЕНИЧ

Директор Департаменту земельних ресурсів
виконавчого органу Київської міської ради
(Київської міської державної адміністрації) Валентина ПЕЛИХ

В.о. заступника директора Департаменту –
начальника юридичного управління
Департаменту земельних ресурсів
виконавчого органу Київської міської ради
(Київської міської державної адміністрації) Дмитро РАДЗІЄВСЬКИЙ

ПОГОДЖЕНО:

Постійна комісія Київської міської ради
з питань архітектури, містопланування
та земельних відносин

Голова Михайло ТЕРЕНТЬЄВ

Начальник управління правового
забезпечення діяльності
Київської міської ради Валентина ПОЛОЖИШНИК

До справи
№ 407442648

ПОЯСНЮВАЛЬНА ЗАПИСКА

№ ПЗН-74465 від 03.12.2024

до проєкту рішення Київської міської ради:

Про надання об'єднанню співвласників багатоквартирного будинку «ТЕРЕМКІВСЬКА 3А» земельної ділянки в постійне користування для будівництва, обслуговування та експлуатації житлового будинку на вул. Теремківській, 3-А у Голосіївському районі міста Києва

1. Юридична особа:

Назва	*ОБ'ЄДНАННЯ СПІВВЛАСНИКІВ БАГАТОКВАРТИРНОГО БУДИНКУ «ТЕРЕМКІВСЬКА 3А»*
Перелік засновників (учасників)	*ЗГІДНО З РЕЄСТРОМ*
Кінцевий бенефіціарний власник (контролер)	*Відсутній*
Реєстраційний номер:	*від 29.11.2024 № 407442648*

2. Відомості про земельну ділянку (кадастровий номер 8000000000:79:487:0056).

Місце розташування:	*м. Київ, р-н Голосіївський, вул. Теремківська, 3-А*
Площа:	*0,2916 га*
Вид та термін користування:	*Право в процесі оформлення (постійне користування)*
Категорія земель:	*землі житлової та громадської забудови*
Цільове призначення:	*02.07 для іншої житлової забудови (для будівництва, обслуговування та експлуатації житлового будинку)*
Нормативна грошова оцінка (за попереднім розрахунком*)	*6 866 753 грн 32 коп.*
**Наведені розрахунки нормативної грошової оцінки не є остаточними і будуть уточнені відповідно до вимог чинного законодавства при оформленні права на земельну ділянку.*	

3. Обґрунтування прийняття рішення.

Відповідно до статей 9, 123 Земельного кодексу України, враховуючи, що земельна ділянка зареєстрована в Державному земельному кадастрі (витяг з Державного земелнього кадастру від 03.12.2024 № НВ-0002980262024), право комунальної власності територіальної громади міста Києва на яку зареєстровано в установленому порядку (право власності зареєстровано у Державному реєстрі речових прав на нерухоме майно 10.10.2019, номер відомостей про речове право 33693081), Департаментом земельних ресурсів виконавчого органу Київської міської ради (Київської міської державної адміністрації) розроблено проєкт рішення Київської міської ради щодо надання земельної ділянки у постійне користування без зміни її меж та цільового призначення без складання документації із землеустрою.

4. Мета прийняття рішення.

Метою прийняття рішення є забезпечення реалізації встановленого Земельним кодексом України права особи на оформлення права користування на землю.

5. Особливі характеристики ділянки.

Наявність будівель і споруд на ділянці:	*На земельній ділянці розташований житловий будинок, який за Актом приймання-передачі*

	від 01.03.2021 переданий на баланс ОБ'ЄДНАННЯ СПІВВЛАСНИКІВ БАГАТОКВАРТИРНОГО БУДИНКУ «ТЕРЕМКІВСЬКА 3А». *Відповідно до сертифікату № 163193621764, виданого Державною архітектурно-будівельною інспекцією України 28.12.2019, житловий будинок (будівельна адреса – вул. Теремківська, 3) готовий до експлуатації.* *На підставі розпорядження Голосіївської районної в місті Києві державної адміністрації від 21.08.2019 № 550 житловому будинку присвоєно поштову адресу – вул. Теремківська, 3-А.*
Наявність ДПТ:	*Відповідно до детального плану території мікрорайону Теремки III у Голосіївському районі, затвердженого рішенням Київської міської ради від 04.04.2017 № 76/2298, земельна ділянка за функціональним призначенням належить до території житлової забудови багатоповерхової (перспективні) (довідка (витяг) з Містобудівного кадастру, надана Департаментом містобудування та архітектури виконавчого органу Київської міської ради (Київської міської державної адміністрації) листом від 29.11.2022 № 055-8244).*
Функціональне призначення згідно з Генпланом:	*Відповідно до Генерального плану міста Києва та проекту планування його приміської зони на період до 2020 року, затвердженого рішенням Київської міської ради від 28.03.2002 № 370/1804, земельна ділянка за функціональним призначенням належить до території житлової забудови багатоповерхової (існуючі).*
Правовий режим:	*Земельна ділянка належить до земель комунальної власності територіальної громади міста Києва (право власності зареєстровано у Державному реєстрі речових прав на нерухоме майно 10.10.2019, номер відомостей про речове право 33693081).*
Розташування в зеленій зоні:	*Земельна ділянка не входить до зеленої зони.*
Інші особливості:	*Земельна ділянка площею 0,2916 га (кадастровий номер 8000000000:79:487:0056) на вул. Теремківській, 3 у Голосіївському районі м. Києва на підставі рішення Київської міської ради від 26.04.2012 № 533/7870 надана у постійне користування комунальному підприємству з утримання та експлуатації житлового фонду спеціального призначення «СПЕЦЖИТЛОФОНД» для будівництва, обслуговування та експлуатації житлового будинку (державний акт на право постійного користування земельною ділянкою від 04.09.2012 № 07-9-00138).* *Комунальне підприємство з утримання та експлуатації житлового фонду спеціального призначення «СПЕЦЖИТЛОФОНД» не заперечує проти припинення права користування земельною ділянкою (згода КП «СПЕЦЖИТЛОФОНД»*

	від 26.05.2021, зареєстрована в реєстрі за № 213, справжність підпису на якій засвідчено нотаріально). *Зазначаємо, що Департамент земельних ресурсів не може перебирати на себе повноваження Київської міської ради та приймати рішення про надання або відмову у наданні в постійне користування земельної ділянки, оскільки відповідно до пункту 34 частини першої статті 26 Закону України «Про місцеве самоврядування в Україні» та статей 9, 122 Земельного кодексу України такі питання вирішуються виключно на пленарних засіданнях сільської, селищної, міської ради.* *Зазначене підтверджується, зокрема, рішеннями Верховного Суду від 28.04.2021 у справі № 826/8857/16, від 17.04.2018 у справі № 826/8107/16, від 16.09.2021 у справі № 826/8847/16.* *Зважаючи на вказане, цей проєкт рішення направляється для* *подальшого розгляду Київською міською радою відповідно до її Регламенту.*

6. Стан нормативно-правової бази у даній сфері правового регулювання.

Загальні засади та порядок надання земельних ділянок у користування зацікавленим особам визначено Земельним кодексом України та Порядком набуття прав на землю із земель комунальної власності у місті Києві, затвердженим рішенням Київської міської ради від 20.04.2017 № 241/2463.

Проєкт рішення не стосується прав і соціальної захищеності осіб з інвалідністю та не матиме впливу на життєдіяльність цієї категорії.

Проєкт рішення не містить службової інформації у розумінні статті 6 Закону України «Про доступ до публічної інформації».

Проєкт рішення не містить інформації про фізичну особу (персональні дані) у розумінні статей 11 та 21 Закону України «Про інформацію» та статті 2 Закону України «Про захист персональних даних».

7. Фінансово-економічне обґрунтування.

Реалізація рішення не потребує додаткових витрат міського бюджету.

Відповідно до Податкового кодексу України та Положення про плату за землю в місті Києві, затвердженого рішенням Київської міської ради від 23.06.2011 № 242/5629 «Про встановлення місцевих податків і зборів у м. Києві» (зі змінами та доповненнями), розрахунковий розмір земельного податку складатиме **68 667 грн 53 коп. (1 %)**.

8. Прогноз соціально-економічних та інших наслідків прийняття рішення.

Наслідками прийняття розробленого проєкту рішення стане реалізація зацікавленою особою своїх прав щодо користування земельною ділянкою.

Доповідач: директор Департаменту земельних ресурсів **Валентина ПЕЛИХ**

Директор Департаменту земельних ресурсів Валентина ПЕЛИХ

Справа 407442648

Код земельної ділянки:	**79:487:0056**
Площа:	**0.2916 га**
Адрес земельноїділянки:	**Голосіївський район, вул. Теремківська, 3**
Заявник:	**ОБ'ЄДНАННЯ СПІВВЛАСНИКІВ БАГАТОКВАРТИРНОГО БУДИНКУ «ТЕРЕМКІВСЬКА 3А»**
Вид та термін користування:	**постійне користування**
Цільове призначення:	**02.07, для іншої житлової забудови**

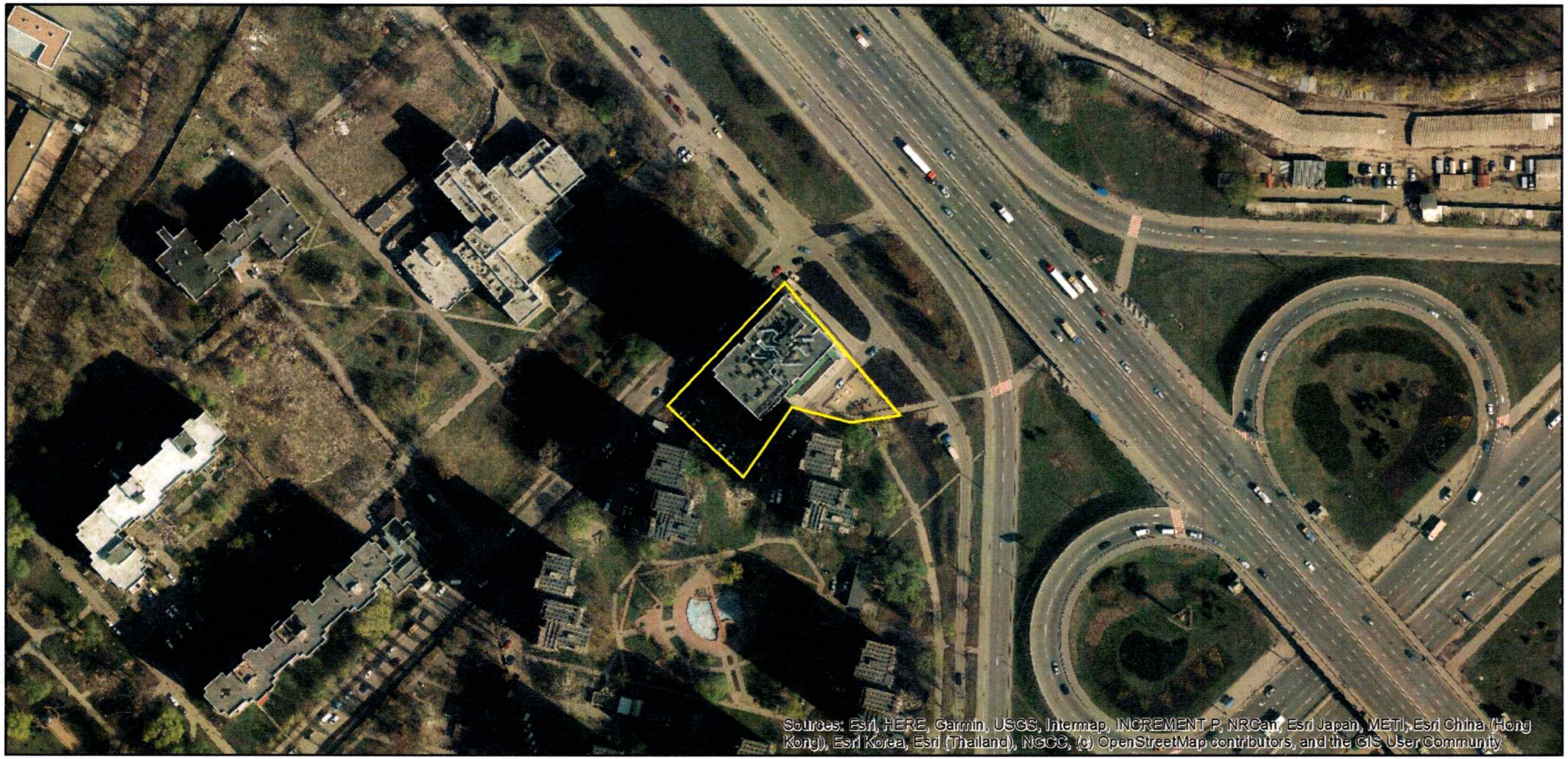

Матеріали аерофотозйомки 2019 р.
виготовлено за даними АІС ОУЗР

ВИТЯГ
з Державного земельного кадастру про земельну ділянку

Номер витягу	НВ-0002980262024
Дата формування	03.12.2024
Строк дії	три місяці з дати формування
Надано на заяву (запит)	Київська міська рада 03.12.2024, ЗВ-8000216702024

Дані, за якими здійснювався пошук інформації у Державному земельному кадастрі

Кадастровий номер земельної ділянки	8000000000:79:487:0056
Власник (користувач):	
Прізвище, власне ім'я, по батькові (за наявності)/найменування	-----
Податковий номер	-----
Унікальний номер запису в Єдиному державному демографічному реєстрі (за наявності)	-----

Загальні відомості про земельну ділянку

Кадастровий номер	8000000000:79:487:0056
Місце розташування (адміністративно-територіальна одиниця)	м.Київ, р-н Голосіївський, вулиця Теремківська, 3
Цільове призначення:	
Категорія земель	Землі житлової та громадської забудови
Вид цільового призначення земельної ділянки	02.07 Для іншої житлової забудови
Обліковий номер масиву, до складу якого входить земельна ділянка	-----
Обліковий номер території, на якій розташовані земельні ділянки, необхідні для розміщення об'єктів, щодо яких відповідно до закону може здійснюватися примусове відчуження земельних ділянок з мотивів суспільної необхідності, до складу якої входить земельна ділянка	-----
Обліковий номер функціональної зони, до складу якої входить земельна ділянка	-----

Створено за допомогою програмного забезпечення Державного земельного кадастру.

Обліковий номер контуру об'єкта будівництва та закінченого будівництвом об'єкта, розташованого на земельній ділянці	-----
Обліковий номер меліоративної мережі, складової частини меліоративної мережі, яка забезпечує гідротехнічну меліорацію відповідної земельної ділянки	-----
Обліковий номер об'єкта інженерної інфраструктури, що належить до складу відповідної меліоративної мережі, складової частини меліоративної мережі	-----
Площа земельної ділянки, гектарів	0.2916
Нормативна грошова оцінка, гривень	6866851.71
Дата проведення нормативної грошової оцінки	22.01.2024
Скасований кадастровий номер (номери), у разі коли земельна ділянка створена в результаті поділу/об'єднання	-----

Відомості про державну реєстрацію земельної ділянки

Інформація про документацію із землеустрою, на підставі якої здійснена державна реєстрація земельної ділянки	Проект землеустрою щодо відведення земельних ділянок, 06.06.2012;
Орган, який зареєстрував земельну ділянку	Головне управління земельних ресурсів виконавчого органу Київради (Київської міської державної адміністрації)
Дата державної реєстрації земельної ділянки	04.09.2012

Відомості про право власності/право постійного користування
згідно з Державним реєстром речових прав на нерухоме майно

Вид права	Право власності
Інформація про власників (користувачів) земельної ділянки	
Прізвище, власне ім'я, по батькові (за наявності)/найменування	Територіальна громада міста Києва в особі Київської міської ради
Громадянство	Відомості з ДРРП не надходили
Реквізити документа, що посвідчує особу	Відомості з ДРРП не надходили
Податковий номер/номер та серія (за наявності) паспорта фізичної особи	22883141
Унікальний номер запису в Єдиному державному демографічному реєстрі (за наявності)	Відомості з ДРРП не надходили
Місце проживання/ місцезнаходження	Відомості з ДРРП не надходили
Частка у спільній власності	1/1
Документ, який є підставою для виникнення права	Закон України «Про внесення змін до деяких законодавчих актів України щодо розмежування земель державної та комунальної власності», Верховна Рада України 06.09.2012 5245-VI;
Документ, що посвідчує право	-----

Вид права	Право постійного користування земельною ділянкою
Інформація про власників (користувачів) земельної ділянки	
Прізвище, власне ім'я, по батькові (за наявності)/найменування	Комунальне підприємство з утримання та експлуатації житлового фонду спеціального призначення "СПЕЦЖИТЛОФОНД"
Громадянство	Відомості з ДРРП не надходили
Реквізити документа, що посвідчує особу	Відомості з ДРРП не надходили
Податковий номер/номер та серія (за наявності) паспорта фізичної особи	31454734
Унікальний номер запису в Єдиному державному демографічному реєстрі (за наявності)	Відомості з ДРРП не надходили

Місце проживання/ місцезнаходження	Відомості з ДРРП не надходили
Частка у спільній власності	Відомості з ДРРП не надходили
Документ, який є підставою для виникнення права	державний акт на право постійного користування землею, Головне управління земельних ресурсів виконавчого органу Київської міської ради (Київської міської державної адміністрації) 04.09.2012 07-9-00138 (ЯЯ №385042); Розпорядження про присвоєння поштової адреси, Голосіївська районна в місті Києві державна адміністрація 21.08.2019 550; сертифікат ДАБІ, Державна архітектурно-будівельна інспекція України 28.12.2019 ІУ163193621764; Перелік фізичних та юридичних осіб, кошти яких залучались для будівництва житлового будинку, КОМУНАЛЬНЕ ПІДПРИЄМСТВО З УТРИМАННЯ ТА ЕКСПЛУАТАЦІЇ ЖИТЛОВОГО ФОНУ СПЕЦІАЛЬНОГО ПРИЗНАЧЕННЯ "СПЕЦЖИТЛОФОНД" 24.01.2020 056/24-354; Довіреність, Приватний нотаріус Київського міського нотаріального округу Кочерга Г.Г. 05.02.2020 38; відомості з ДЗК, Державний земельний кадастр 07.02.2020 17441297; Зміни до переліку, Комунальне підприємство з утримання та експлуатації житлового фонду спеціального призначення "Спецжитлофонд" 31.08.2020 056/24-2535;
Документ, що посвідчує право	-----

Відомості про оренду, суборенду згідно з Державним реєстром речових прав на нерухоме майно

Орендар:

Прізвище, власне ім'я, по батькові (за наявності)/найменування	Відомості з ДРРП не надходили
Громадянство	Відомості з ДРРП не надходили
Реквізити документа, що посвідчує особу	Відомості з ДРРП не надходили
Податковий номер/номер та серія (за наявності) паспорта фізичної особи	Відомості з ДРРП не надходили
Унікальний номер запису в Єдиному державному демографічному реєстрі (за наявності)	Відомості з ДРРП не надходили
Місце проживання/ місцезнаходження	Відомості з ДРРП не надходили
Площа земельної ділянки, переданої в оренду	Відомості з ДРРП не надходили

Орган, що здійснив державну реєстрацію речового права	Відомості з ДРРП не надходили
Дата державної реєстрації речового права	Відомості з ДРРП не надходили
Строк дії речового права	Відомості з ДРРП не надходили

Суборендар:

Прізвище, власне ім'я, по батькові (за наявності)/найменування	Відомості з ДРРП не надходили
Громадянство	Відомості з ДРРП не надходили
Реквізити документа, що посвідчує особу	Відомості з ДРРП не надходили
Податковий номер/номер та серія (за наявності) паспорта фізичної особи	Відомості з ДРРП не надходили
Унікальний номер запису в Єдиному державному демографічному реєстрі (за наявності)	Відомості з ДРРП не надходили
Місце проживання/ місцезнаходження	Відомості з ДРРП не надходили
Площа земельної ділянки (її частини), переданої в суборенду	Відомості з ДРРП не надходили
Обліковий номер частини земельної ділянки, на яку поширюється дія договору суборенди	Відомості з ДРРП не надходили
Орган, що здійснив державну реєстрацію речового права	Відомості з ДРРП не надходили
Дата державної реєстрації речового права	Відомості з ДРРП не надходили
Строк дії речового права	Відомості з ДРРП не надходили
Додаткові відомості	-----

Відомості про земельний сервітут згідно з Державним реєстром речових прав на нерухоме майно

Вид сервітуту	Відомості з ДРРП не надходили
Площа земельної ділянки (її частини), на яку поширюється дія сервітуту	Відомості з ДРРП не надходили
Обліковий номер земельної ділянки (її частини), на яку поширюється дія сервітуту	Відомості з ДРРП не надходили

Підстава для встановлення земельного сервітуту	Відомості з ДРРП не надходили
Орган, що здійснив державну реєстрацію сервітуту	Відомості з ДРРП не надходили
Дата державної реєстрації сервітуту	Відомості з ДРРП не надходили
Строк дії сервітуту	Відомості з ДРРП не надходили
Додаткові відомості	-----

Відомості про обтяження згідно з Державним реєстром речових прав на нерухоме майно

Вид обтяження	Відомості з ДРРП не надходили
Опис предмета обтяження	Відомості з ДРРП не надходили
Дата державної реєстрації обтяження	Відомості з ДРРП не надходили
Орган, що здійснив державну реєстрацію обтяження	Відомості з ДРРП не надходили
Документ, який є підставою для виникнення обтяження	Відомості з ДРРП не надходили
Додаткові відомості	-----

Відомості про обмеження у використанні земельної ділянки

Вид обмеження у використанні земельної ділянки	-----
Обліковий номер частини земельної ділянки, на яку поширюється дія обмеження у використанні земельної ділянки	-----
Площа земельної ділянки (її частини), на яку поширюється дія обмеження	-----
Підстава для виникнення обмеження у використанні земельної ділянки	-----
Орган, що здійснив державну реєстрацію обмеження	-----
Дата державної реєстрації обмеження	-----
Строк дії обмеження	-----

Інформація про документи, на підставі яких відомості про обмеження у використанні земель внесені до Державного земельного кадастру

Реквізити заяви про державну реєстрацію обмеження у використанні земель	-----
Прізвище, власне ім'я та по батькові (за наявності)/ найменування заявника	-----
Інформація про документи, на підставі яких внесені відомості про обмеження у використанні земель	-----

Відомості про заходи щодо охорони земель і ґрунтів

Назва та напрям заходу	-----
Площа	-----
Товщина родючого шару ґрунту, у тому числі об'єм ґрунтової маси	-----
Кошторисна вартість запроектованих робіт	-----
Строки проведення	-----
Інформація про документи, на підставі яких передбачено здійснення заходу щодо охорони земель і ґрунтів	----- ----- -----

Відомості про ділянки надр, надані у користування відповідно до спеціальних дозволів на користування надрами та актів про надання гірничих відводів, одержаних в порядку інформаційної взаємодії між Державним земельним кадастром, Держгеонадрами та Держпраці (за наявності)

Реєстраційний номер спеціального дозволу на користування надрами	-----
Дата видачі спеціального дозволу на користування надрами	-----
Підстава для надання спеціального дозволу на користування надрами	-----
Вид користування надрами	-----
Відомості про ділянку надр, що надається у користування	-----
Площа ділянки надр, що надається у користування	-----
Вид корисної копалини	-----
Відомості про особу, якій надано спеціальний дозвіл на користування надрами:	

Прізвище, власне ім'я та по батькові (за наявності)/ найменування	-----
Реєстраційний номер облікової картки платника податків/ серія (за наявності) та номер паспорта фізичної особи/код згідно з ЄДРПОУ	-----
Строк дії спеціального дозволу на користування надрами	-----
Документ, який засвідчує надання гірничого відводу	-----
Відомості про користувача гірничого відводу (за наявності)	
Найменування/ прізвище, власне ім'я та по батькові (за наявності)	-----
Мета надання гірничого відводу	-----
Площа проекції гірничого відводу	-----
Строк дії акта про надання гірничого відводу	-----

Додаток
до витягу з Державного земельного кадастру
про земельну ділянку
від 03.12.2024 р. № НВ-0002980262024

Кадастровий номер земельної ділянки 8000000000:79:487:0056

КАДАСТРОВИЙ ПЛАН ЗЕМЕЛЬНОЇ ДІЛЯНКИ

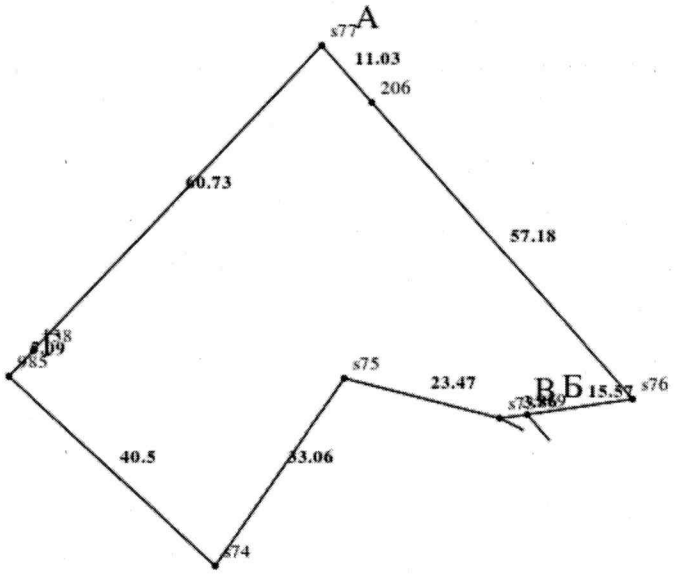

Масштаб 1: 1000

Створено за допомогою програмного забезпечення Державного земельного кадастру.

Умовні позначення:

Опис меж:

Від А до Б Комунальне підприємство "Краєвид";
Від Б до В Землі не надані у власність чи користування
Від В до Г Комунальне підприємство житлового господарства Голосіївського району м.Києва;
Від Г до А Землі не надані у власність чи користування

КООРДИНАТИ ПОВОРОТНИХ ТОЧОК МЕЖ ЗЕМЕЛЬНОЇ ДІЛЯНКИ

Номер точки	Назва точки	Відстань (метрів)	Координати (м)	
			X	Y

Місце розташування		м.Київ, р-н Голосіївський, вулиця Теремківська, 3
Цільове призначення	Категорія земель	Землі житлової та громадської забудови
	Код цільового призначення	02.07 Для іншої житлової забудови
Площа, гектарів		0.2916
Відомості про перенесення в натуру (на місцевість) меж	охоронних зон, прибережних захисних смуг і пляжних зон, зон санітарної охорони, санітарно-захисних зон і зон особливого режиму використання земель (за наявності)	-----
	земельної ділянки (у разі формування земельної ділянки)	-----
	частини земельної ділянки, на якій може проводитися гідротехнічна меліорація (за наявності)	-----
Відомості про контури об'єктів нерухомого майна, меліоративних мереж, складових частин меліоративних мереж та точки водовиділу, розташовані на земельній ділянці (за наявності)		-----
Відомості про встановлені межові знаки (у разі формування земельної ділянки)		-----

Розробник документації із землеустрою: ----- (прізвище, власне ім'я, по батькові (за наявності) фізичної особи / найменування юридичної особи)

Створено за допомогою програмного забезпечення Державного земельного кадастру.

ЕКСПЛІКАЦІЯ ЗЕМЕЛЬНИХ УГІДЬ

Всього земель, га	У тому числі за земельними угіддями, га:
Площа земельної ділянки, га 0.2916	

Створено за допомогою програмного забезпечення Державного земельного кадастру.

КИЇВСЬКА МІСЬКА РАДА

Терентьєву М. О.
Положишник В. О.
Бродському О. Я.

Прошу розглянути проєкт рішення від 12.12.2024 № 08/231 - 1942/ПР в установленому порядку.

Тхорику С. М.

Прошу опрацювати в межах компетенції управління.

Омельченко А. В.

Для контролю за проходженням та тиражування.

Пантелеєву П. О.

Володимир БОНДАРЕНКО

"12" грудня 2024 року
№ 08/231 - 1942/ПР

08/231-1942/ПР
12.12.2024

УКРАЇНА

ВИКОНАВЧИЙ ОРГАН КИЇВСЬКОЇ МІСЬКОЇ РАДИ
(КИЇВСЬКА МІСЬКА ДЕРЖАВНА АДМІНІСТРАЦІЯ)

ДЕПАРТАМЕНТ ЗЕМЕЛЬНИХ РЕСУРСІВ

вул. Хрещатик, 32-а, м. Київ, 01001 тел. (044) 202 78 15
Контактний центр міста Києва (044) 15 51 E-mail: kyivland@kyivcity.gov.ua Код ЄДРПОУ 26199097

12.12.24 № 05715-СЛ-74465

Заступнику міського голови-
секретарю Київської міської ради
Володимиру БОНДАРЕНКУ

Шановний Володимире Володимировичу!

Департамент земельних ресурсів виконавчого органу Київської міської ради (Київської міської державної адміністрації) відповідно до пункту 3 статті 26 Регламенту Київської міської ради, затвердженого рішенням Київської міської ради від 04.11.2021 № 3135/3176, направляє проєкт рішення Київської міської ради «Про надання об'єднанню співвласників багатоквартирного будинку «ТЕРЕМКІВСЬКА 3А» земельної ділянки в постійне користування для будівництва, обслуговування та експлуатації житлового будинку на вул. Теремківській, 3-А у Голосіївському районі міста Києва» (справа № 407442648) для подальшого опрацювання.

Додатки:
- проєкт рішення Київської міської ради до справи № 407442648 на 3 арк. в 1 примірнику;
- пояснювальна записка до справи № 407442648 на 3 арк. в 1 примірнику;
- витяг з бази даних міського земельного кадастру на 1 арк. в 1 примірнику;
- матеріали супутникової фотозйомки на 1 арк. в 1 примірнику;
- матеріали справи № 407442648 в 1 примірнику.

З повагою

Директор Валентина ПЕЛИХ

Текст проєкту рішення у паперовому вигляді відповідає проєкту в електронному вигляді на USB носії.

В. о. начальника четвертого відділу
управління землеустрою та ринку земель
Департаменту земельних ресурсів
виконавчого органу Київської міської ради
(Київської міської державної адміністрації) **Оксана ШИНКАРЧУК**