08/231-1404/ПР
17.09.2024

КИЇВСЬКА МІСЬКА РАДА
IV сесія IX скликання

РІШЕННЯ

_____ Київ № _____

ПРОЄКТ

Про внесення змін до рішення Київської міської ради від 03.02.2022 № 4178/4219 «Про питання управління районами в місті Києві»

Відповідно до статей 140, 141 Конституції України, частини другої статті 5, статті 11, частини першої статті 26, статті 41, частини другої статті 63 Закону України «Про місцеве самоврядування в Україні», статей 7, 9, 11 Закону України «Про столицю України - місто-герой Київ», враховуючи рішення Конституційного Суду України від 13 липня 2001 року № 11-рп/2001, Київська міська рада

ВИРІШИЛА:

1. Внести до рішення Київської міської ради від 03.02.2022 № 4178/4219 «Про питання управління районами в місті Києві» такі зміни:

1.1. у пункті 3 цифри та слова «31 березня 2022 року» замінити цифрами та словами «02 травня 2025 року».

1.2. підпункт 3.3 пункту 3 доповнити словами «із урахуванням вимог Закону України «Про правовий режим воєнного стану».

2. У Персональному складі підготовчої групи з питань визначення чисельності та повноважень районних в місті Києві рад, затвердженому рішенням Київської міської ради від 03.02.2022 № 4178/4219 «Про питання управління районами в місті Києві»:

2.1. позицію дванадцяту виключити.

2.2. позицію сімнадцяту викласти у такій редакції: «АНДРОНОВ Владислав Євгенович – заступник голови Київської міської державної адміністрації з питань здійснення самоврядних повноважень».

2.3. у позиції двадцять п'ятій слова «голова постійної комісії Київської міської ради з питань регуляторної політики» замінити словами «депутат Київської міської ради».

3. Оприлюднити це рішення у встановленому законодавством України порядку.

4. Контроль за виконанням цього рішення покласти на постійну комісію Київської міської ради з питань місцевого самоврядування та зовнішніх зв'язків.

Київський міський голова **Віталій КЛИЧКО**

ПОДАННЯ:

Київський міський голова Віталій КЛИЧКО

ПОГОДЖЕНО:

Заступник міського голови –
секретар Київської міської ради Володимир БОНДАРЕНКО

Постійна комісія Київської міської ради
з питань місцевого самоврядування та
зовнішніх зв'язків
Голова Юлія ЯРМОЛЕНКО

Начальник управління правового
забезпечення діяльності Київської
міської ради Валентина ПОЛОЖИШНИК

ПОЯСНЮВАЛЬНА ЗАПИСКА
до проєкту рішення Київської міської ради
«Про внесення змін до рішення Київської міської ради від 03.02.2022 № 4178/4219 «Про питання управління районами в місті Києві»

1. Опис проблем, для вирішення яких підготовлено проєкт рішення, обґрунтування відповідності та достатності передбачених у проєкті рішення механізмів і способів вирішення існуючих проблем, а також актуальності цих проблем для територіальної громади міста Києва.

Відповідно до частини другої статті 140 Конституції України особливості здійснення місцевого самоврядування у містах Києві та Севастополі визначаються окремими законами України.

Відповідно до статті 20 Закону України «Про столицю України місто-герой Київ» гарантії місцевого самоврядування, його органів і посадових осіб міста Києва визначаються Конституцією та Законом України «Про місцеве самоврядування в Україні».

Пунктом 41 частини першої статті 26 Закону України «Про місцеве самоврядування в Україні» визначено, що виключно на пленарних засіданнях сільської, селищної, міської ради вирішуються такі питання: прийняття рішень з питань адміністративно-територіального устрою в межах і порядку, визначених цим та іншими законами.

Відповідно до частини першої статті 7 Закону України «Про столицю України місто-герой Київ» система місцевого самоврядування у місті Києві включає: територіальну громаду міста; міського голову; міську раду; виконавчий орган міської ради; районні ради (у разі їх утворення); виконавчі органи районних у місті рад; органи самоорганізації населення.

Відповідно до частин першої та другої статті 11 Закону України «Про місцеве самоврядування в Україні» виконавчими органами сільських, селищних, міських, районних у містах (у разі їх створення) рад є їх виконавчі комітети, відділи, управління та інші створювані радами виконавчі органи. Виконавчі органи сільських, селищних, міських, районних у містах рад є підконтрольними і підзвітними відповідним радам, а з питань здійснення делегованих їм повноважень органів виконавчої влади також підконтрольними відповідним органам виконавчої влади.

Відповідно до статті 10 Закону України «Про столицю України місто-герой Київ» Київська міська та районні в місті ради (у разі їх утворення) мають власні виконавчі органи, які утворюються відповідно Київською міською радою, районними в місті радами (у разі їх утворення), підзвітні та підконтрольні відповідним радам.

Разом із цим, районні у місті Києві ради станом на сьогодні відсутні. Рішення Київської міської ради від 03 лютого 2022 року № 4178/4219«Про питання управління районами в місті Києві» було спрямоване на ухвалення необхідних рішень для управління адміністративними районом міста Києва.

Зокрема, вищезазначеним рішенням доручалося підготовчій групі, утвореній відповідно до пункту 2 цього рішення, до 31 березня 2022 року

підготувати та подати на розгляд Київського міського голови проєкти рішень Київської міської ради:

- Про утворення районних в місті Києві рад, визначення їх чисельності.
- Про визначення обсягу повноважень районних в місті Києві рад.
- Про призначення перших виборів депутатів районних в місті Києві рад.

Однак, у зв'язку із збройною агресією рф проти України, положення зазначеного рішення не було реалізовано.

Разом з тим, враховуючи важливість та необхідність подальшої реалізації рішення Київської міської ради від 03.02.2022 № 4178/4219 «Про питання управління районами в місті Києві» проєктом рішення пропонується внести зміни організаційно-правового характеру до зазначеного рішення, а також у зв'язку необхідністю внесення змін до складу підготовчої групи.

Суб'єкт подання вважає, що вказане є актуальним для територіальної громади міста Києва, а механізми та способи вирішення вказаного питання, запропоновані у проекті рішення, є відповідними та достатніми.

2. Правове обґрунтування необхідності прийняття рішення (з посиланням на конкретні положення нормативно-правових актів, на підставі й на виконання яких підготовлено проєкт рішення).

Проєкт рішення Київської міської ради пропонується ухвалити у відповідності до статей 140, 141 Конституції України, частини другої статті 5, статті 11, частини першої статті 26, статті 41, частини другої статті 63 Закону України «Про місцеве самоврядування в Україні», статей 7, 9, 11 Закону України «Про столицю України - місто-герой Київ» та з врахуванням рішення Конституційного Суду України від 13 липня 2001 року № 11-рп/2001.

3. Опис цілей і завдань, основних положень проєкту рішення, а також очікуваних соціально-економічних, правових та інших наслідків для територіальної громади міста Києва від прийняття запропонованого проєкту рішення.

Проєкт рішення підготовлено з метою внесення змін організаційно-правового характеру до рішення Київської міської ради від 03.02.2022 № 4178/4219 «Про питання управління районами в місті Києві».

Реалізація вказаного проекту рішення дозволить досягнути поставленої мети.

4. Фінансово-економічне обґрунтування та пропозиції щодо джерел покриття цих витрат.

Реалізація цього проекту рішення не потребує додаткових витрат з бюджету міста Києва.

5. Проєкт рішення Київської міської ради не містить інформацію з обмеженим доступом у розумінні статті 6 Закону України «Про доступ до публічної інформації».

6. Проєкт рішення Київської міської ради не стосується прав і соціальної захищеності осіб з інвалідністю.

7. Проєкт рішення не містить інформації про фізичну особу (персональні дані) у розумінні статей 11 та 21 Закону України «Про інформацію» та статті 2 Закону України «Про захист персональних даних».

8. Прізвище або назва суб'єкта подання, прізвище, посада, контактні дані доповідача проєкту рішення на пленарному засіданні та особи, відповідальної за супроводження проєкту рішення.

Суб'єктом подання проекту рішення є Київський міський голова Кличко Віталій Володимирович.

Особою, відповідальною за супроводження проекту рішення та доповідачем проекту рішення на пленарному засіданні є заступник міського голови – секретар Київської міської ради Бондаренко Володимир Володимирович.

Київський міський голова Віталій КЛИЧКО

ПОРІВНЯЛЬНА ТАБЛИЦЯ
до проєкту рішення Київської міської ради «Про внесення змін до рішення Київської міської ради від 03.02.2022 № 4178/4219 «Про питання управління районами в місті Києві»

ЧИННА РЕДАКЦІЯ	ЗАПРОПОНОВАНА РЕДАКЦІЯ
Рішення Київської міської ради від 03.02.2022 № 4178/4219 «Про питання управління районами в місті Києві»	
[…] 3. Підготовчій групі, утвореній відповідно до пункту 2 цього рішення, до 31 березня 2022 року підготувати та подати на розгляд Київського міського голови проєкти рішень Київської міської ради: 3.1. Про утворення районних в місті Києві рад, визначення їх чисельності. 3.2. Про визначення обсягу повноважень районних в місті Києві рад. 3.3. Про призначення перших виборів депутатів районних в місті Києві рад. […]	[…] 3. Підготовчій групі, утвореній відповідно до пункту 2 цього рішення, до **02 травня 2025** року підготувати та подати на розгляд Київського міського голови проєкти рішень Київської міської ради: 3.1. Про утворення районних в місті Києві рад, визначення їх чисельності. 3.2. Про визначення обсягу повноважень районних в місті Києві рад. 3.3. Про призначення перших виборів депутатів районних в місті Києві рад **із урахуванням вимог Закону України «Про правовий режим воєнного стану».** […]
Персональний склад підготовчої групи з питань визначення чисельності та повноважень районних в місті Києві рад	
БОНДАРЕНКО Володимир Володимирович — заступник міського голови - секретар Київської міської ради	БОНДАРЕНКО Володимир Володимирович — заступник міського голови - секретар Київської міської ради

ЄМЕЦЬ Леонід Олександрович	голова постійної комісії Київської міської ради з питань регламенту, депутатської етики та запобігання корупції	ЄМЕЦЬ Леонід Олександрович	голова постійної комісії Київської міської ради з питань регламенту, депутатської етики та запобігання корупції
ЯРМОЛЕНКО Юлія Олександрівна	голова постійної комісії Київської міської ради з питань місцевого самоврядування, регіональних та міжнародних зв'язків	ЯРМОЛЕНКО Юлія Олександрівна	голова постійної комісії Київської міської ради з питань місцевого самоврядування, регіональних та міжнародних зв'язків
ПРОКОПІВ Володимир Володимирович	депутат Київської міської ради	ПРОКОПІВ Володимир Володимирович	депутат Київської міської ради
БІЛОЦЕРКОВЕЦЬ Дмитро Олександрович	депутат Київської міської ради	БІЛОЦЕРКОВЕЦЬ Дмитро Олександрович	депутат Київської міської ради
ПАВЛИК Віталій Андрійович	депутат Київської міської ради	ПАВЛИК Віталій Андрійович	депутат Київської міської ради
МОСКАЛЬ Денис Денисович	депутат Київської міської ради	МОСКАЛЬ Денис Денисович	депутат Київської міської ради
ВІТРЕНКО Андрій Олександрович	депутат Київської міської ради	ВІТРЕНКО Андрій Олександрович	депутат Київської міської ради
НАКОНЕЧНИЙ Михайло Васильович	депутат Київської міської ради	НАКОНЕЧНИЙ Михайло Васильович	депутат Київської міської ради

МАЛЕНКО Григорій Сергійович	депутат Київської міської ради	МАЛЕНКО Григорій Сергійович	депутат Київської міської ради
ПОВОРОЗНИК Микола Юрійович	перший заступник голови Київської міської державної адміністрації	ПОВОРОЗНИК Микола Юрійович	перший заступник голови Київської міської державної адміністрації
КУЛЕБА Олексій Володимирович	перший заступник голови Київської міської державної адміністрації з питань здійснення самоврядних повноважень	**Виключено**	
ПАНТЕЛЕЄВ Петро Олександрович	заступник голови Київської міської державної адміністрації	ПАНТЕЛЕЄВ Петро Олександрович	заступник голови Київської міської державної адміністрації
МОНДРИЇВСЬКИЙ Валентин Миколайович	заступник голови Київської міської державної адміністрації	МОНДРИЇВСЬКИЙ Валентин Миколайович	заступник голови Київської міської державної адміністрації
СТАРОСТЕНКО Ганна Вікторівна	заступник голови Київської міської державної адміністрації	СТАРОСТЕНКО Ганна Вікторівна	заступник голови Київської міської державної адміністрації
ХОНДА Марина Петрівна	заступник голови Київської міської державної адміністрації з питань здійснення самоврядних повноважень	ХОНДА Марина Петрівна	заступник голови Київської міської державної адміністрації з питань здійснення самоврядних повноважень
ХАРЧЕНКО Олександр Володимирович	заступник голови Київської міської державної адміністрації з питань здійснення самоврядних повноважень	**АНДРОНОВ Владислав Євгенович**	**заступник голови Київської міської державної адміністрації з питань здійснення самоврядних повноважень**

КРИВОШЕЯ Геннадій Григорович	голова Громадської ради при виконавчому органі Київської міської ради (Київській міській державній адміністрації)	КРИВОШЕЯ Геннадій Григорович	голова Громадської ради при виконавчому органі Київської міської ради (Київській міській державній адміністрації)
ГВОЗДІК Ольга Станіславівна	представник громадськості, національний експерт Офісу Ради Європи в Україні	ГВОЗДІК Ольга Станіславівна	представник громадськості, національний експерт Офісу Ради Європи в Україні
ГРИЦЕНКО Олексій Анатолійович	представник громадськості, голова громадської організації "Всеукраїнське об'єднання "Автомайдан"	ГРИЦЕНКО Олексій Анатолійович	представник громадськості, голова громадської організації "Всеукраїнське об'єднання "Автомайдан"
ВЕРБИЦЬКИЙ Іван Іванович	директор Громадської організації "Центр дослідження суспільства"	ВЕРБИЦЬКИЙ Іван Іванович	директор Громадської організації "Центр дослідження суспільства"
ГОВОРОВА Олена Іванівна	заступник голови Київської міської державної адміністрації з питань здійснення самоврядних повноважень	ГОВОРОВА Олена Іванівна	заступник голови Київської міської державної адміністрації з питань здійснення самоврядних повноважень
СЕРГІЄНКО Олександр Іванович	директор Громадської організації Аналітично-дослідницький центр "Інститут міста"	СЕРГІЄНКО Олександр Іванович	директор Громадської організації Аналітично-дослідницький центр "Інститут міста"
УСОВ Костянтин Глібович	заступник голови Київської міської державної адміністрації з питань здійснення самоврядних повноважень	УСОВ Костянтин Глібович	заступник голови Київської міської державної адміністрації з питань здійснення самоврядних повноважень
КИРИЛЕНКО Ігор Іванович	голова постійної комісії Київської міської ради з питань регуляторної політики	КИРИЛЕНКО Ігор Іванович	**депутат Київської міської ради**

КИЇВСЬКА МІСЬКА РАДА

II СЕСІЯ IX СКЛИКАННЯ

РІШЕННЯ

03.02.2022 № 4178/4219

Про питання управління районами в місті Києві

Відповідно до статей 140, 141 Конституції України, частини другої статті 5, статті 11, частини першої статті 26, статті 41, частини другої статті 63 Закону України «Про місцеве самоврядування в Україні», статей 7, 9, 11 Закону України «Про столицю України – місто-герой Київ», враховуючи рішення Конституційного Суду України від 13 липня 2001 року № 11-рп/2001, Київська міська рада

ВИРІШИЛА:

1. Визнати за доцільне утворення районних в місті Києві рад як представницьких органів членів територіальної громади міста Києва, які проживають на території відповідного району в місті Києві.

2. Створити підготовчу групу з питань визначення чисельності та повноважень районних в місті Києві рад і затвердити її персональний склад, що додається.

3. Підготовчій групі, утвореній відповідно до пункту 2 цього рішення, до 31 березня 2022 року підготувати та подати на розгляд Київського міського голови проєкти рішень Київської міської ради:

3.1. Про утворення районних в місті Києві рад, визначення їх чисельності.

3.2. Про визначення обсягу повноважень районних в місті Києві рад.

3.3. Про призначення перших виборів депутатів районних в місті Києві рад.

4. Оприлюднити це рішення у встановленому законодавством України порядку.

5. Контроль за виконанням цього рішення покласти на постійну комісію Київської міської ради з питань місцевого самоврядування, регіональних та міжнародних зв'язків.

Київський міський голова Віталій КЛИЧКО

КИЇВСЬКА МІСЬКА РАДА СЕКРЕТАРІАТ УКРАЇНА

ДОДАТОК
до рішення Київської міської ради
від 22.02.2022 № 4178/4219

СЕКРЕТАРІАТ

ПЕРСОНАЛЬНИЙ СКЛАД
підготовчої групи з питань визначення чисельності та повноважень районних в місті Києві рад

БОНДАРЕНКО Володимир Володимирович	заступник міського голови – секретар Київської міської ради
ЄМЕЦЬ Леонід Олександрович	голова постійної комісії Київської міської ради з питань регламенту, депутатської етики та запобігання корупції
ЯРМОЛЕНКО Юлія Олександрівна	голова постійної комісії Київської міської ради з питань місцевого самоврядування, регіональних та міжнародних зв'язків
ПРОКОПІВ Володимир Володимирович	депутат Київської міської ради
БІЛОЦЕРКОВЕЦЬ Дмитро Олександрович	депутат Київської міської ради
ПАВЛИК Віталій Андрійович	депутат Київської міської ради
МОСКАЛЬ Денис Денисович	депутат Київської міської ради
ВІТРЕНКО Андрій Олександрович	депутат Київської міської ради
НАКОНЕЧНИЙ Михайло Васильович	депутат Київської міської ради
МАЛЕНКО Григорій Сергійович	депутат Київської міської ради
ПОВОРОЗНИК Микола Юрійович	перший заступник голови Київської міської державної адміністрації
КУЛЕБА Олексій Володимирович	перший заступник голови Київської міської державної адміністрації з питань здійснення самоврядних повноважень

ПАНТЕЛЕЄВ Петро Олександрович	заступник голови Київської міської державної адміністрації
МОНДРИЇВСЬКИЙ Валентин Миколайович	заступник голови Київської міської державної адміністрації
СТАРОСТЕНКО Ганна Вікторівна	заступник голови Київської міської державної адміністрації
ХОНДА Марина Петрівна	заступник голови Київської міської державної адміністрації з питань здійснення самоврядних повноважень
ХАРЧЕНКО Олександр Володимирович	заступник голови Київської міської державної адміністрації з питань здійснення самоврядних повноважень
КРИВОШЕЯ Геннадій Григорович	голова Громадської ради при виконавчому органі Київської міської ради (Київській міській державній адміністрації)
ГВОЗДІК Ольга Станіславівна	представник громадськості, національний експерт Офісу Ради Європи в Україні
ГРИЦЕНКО Олексій Анатолійович	представник громадськості, голова громадської організації «Всеукраїнське об'єднання «Автомайдан»
ВЕРБИЦЬКИЙ Іван Іванович	директор Громадської організації «Центр дослідження суспільства»
ГОВОРОВА Олена Іванівна	заступник голови Київської міської державної адміністрації з питань здійснення самоврядних повноважень
СЕРГІЄНКО Олександр Іванович	директор Громадської організації Аналітично-дослідницький центр «Інститут міста»
УСОВ Костянтин Глібович	заступник голови Київської міської державної адміністрації з питань здійснення самоврядних повноважень
КИРИЛЕНКО Ігор Іванович	голова постійної комісії Київської міської ради з питань регуляторної політики

Київський міський голова Віталій КЛИЧКО

КИЇВСЬКА МІСЬКА РАДА

Ярмоленко Ю. О.
Положишник В. О. Ємцю Л.О.

Прошу розглянути проєкт рішення від 17.09.2024 № 08/231 – 1404/ПР в установленому порядку.

Омельченко А. В.

Для контролю за проходженням та тиражування.

Павлову Ю. С.
Юнаковій С. М.
Хонді М. П. – до відома
Поворознику М. Ю.

Володимир БОНДАРЕНКО

"17" вересня 2024 року
№ 08/231 - 1404/ПР

08/231-1419/ПР
19.09.2024

КИЇВСЬКА МІСЬКА РАДА
IV сесія IX скликання

РІШЕННЯ

_____ Київ № _____

Проєкт

Про внесення змін до Положення про комплексну систему відеоспостереження міста Києва

Відповідно до законів України «Про місцеве самоврядування в Україні», «Про правовий режим воєнного стану», «Про інформацію», «Про електронні комунікації», «Про захист інформації в інформаційно-комунікаційних системах», «Про захист персональних даних», «Про електронні документи та електронний документообіг», постанови Кабінету Міністрів України від 29 березня 2006 року № 373 «Про затвердження Правил забезпечення захисту інформації в інформаційних, електронних комунікаційних та інформаційно-комунікаційних системах», Комплексної міської цільової програми «Цифровий Київ» на 2024 - 2025 роки, затвердженої рішенням Київської міської ради від 07 грудня 2023 року № 7516/7557, з метою удосконалення деяких питань функціонування комплексної системи відеоспостереження міста Києва, Київська міська рада

ВИРІШИЛА:

1. Унести до Положення про комплексну систему відеоспостереження міста Києва, затвердженого рішенням Київської міської ради від 05 липня 2018 року № 1195/5259, зміни, що додаються.

2. Офіційно оприлюднити це рішення в установленому порядку.

3. Контроль за виконанням цього рішення покласти на постійну комісію Київської міської ради з питань транспорту, зв'язку та реклами та постійну комісію Київської міської ради з питань дотримання законності, правопорядку та зв'язків із силами безпеки і оборони.

Київський міський голова Віталій КЛИЧКО

ПОДАННЯ:

Директор Департаменту інформаційно-комунікаційних технологій — Вікторія ІЦКОВИЧ

Заступник директора Департаменту – начальник управління правового забезпечення та організації, супроводження процесів цифровізації — Ганна ЛИСИК

ПОГОДЖЕНО:

Заступник голови з питань здійснення самоврядних повноважень — Петро ОЛЕНИЧ

Голова постійної комісії Київської міської ради з питань транспорту, зв'язку та реклами — Олексій ОКОПНИЙ

Голова постійної комісії Київської міської ради з питань цифрової трансформації та регулювання надання публічних послуг — Максим НЕФЬОДОВ

Голова постійної комісії Київської міської ради з питань дотримання законності, правопорядку та зв'язків із силами безпеки і оборони — Ігор ОПАДЧИЙ

Начальник управління правового забезпечення діяльності Київської міської ради — Валентина ПОЛОЖИШНИК

Виконувач обов'язків генерального директора КП «Інформатика» — Микола ЖАНДОРОВ

ЗАТВЕРДЖЕНО

Рішення Київської міської ради
від _____ № _____

Зміни
до Положення про комплексну систему відео спостереження міста Києва, затвердженого рішенням Київської міської ради від 05 липня 2018 року № 1195/5259

1. У розділі 1:

1.1. У пункті 1.3. слова і знаки «Про затвердження Правил забезпечення захисту інформації в інформаційних, телекомунікаційних та інформаційно-телекомунікаційних системах», рішення Київської міської ради від 18 грудня 2018 року № 461/6512 «Про затвердження Комплексної міської цільової програми «Електронна столиця» на 2019 - 2022 роки»,» замінити словами і знаками «Про затвердження Правил забезпечення захисту інформації в інформаційних, електронних комунікаційних та інформаційно-комунікаційних системах», рішення Київської міської ради,».

1.2. Абзац шостий пункту 1.4. викласти в такій редакції:

«комплексна система відеоспостереження міста Києва (далі - Система) - це сукупність засобів відеофіксації, програмно-апаратних комплексів, програмних засобів та інших технічних засобів, за допомогою яких здійснюється обробка даних в Системі;».

1.3. У пункті 1.5. слова «Про затвердження Правил забезпечення захисту інформації в інформаційних, телекомунікаційних та інформаційно-телекомунікаційних системах» замінити словами «Про затвердження Правил забезпечення захисту інформації в інформаційних, електронних комунікаційних та інформаційно-комунікаційних системах».

2. У підпункті 2.3.7. пункту 2.3. розділу 2 слова «та автоматизованих робочих місць користувачів інформації в Системі» виключити.

3. Абзац п'ятнадцятий пункту 3.1. розділу 3 виключити.

4. У розділі 5:

4.1. Абзац п'ятий підпункту 5.2.1. пункту 5.2. викласти в такій редакції:

«укладати договори, меморандуми та інші угоди про інформаційну, електронну взаємодію з іншими інформаційними, електронними комунікаційним та інформаційно-комунікаційними системами тощо;».

4.2. У пункті 5.3.:

4.2.1. Абзац третій підпункту 5.3.2. виключити.

4.2.2. Підпункт 5.3.2. після абзацу одинадцятого доповнити новим абзацом дванадцятим такого змісту:

«повідомляти розпорядника Системи про наявність або відсутність технічних можливостей для надання користувачам інформації в Системі доступу до інформації в Системі.».

4.3. В абзаці третьому підпункту 5.4.2. пункту 5.4. знаки та слова «, які надав адміністратор Системи» виключити.

5. Абзац третій пункту 7.3. виключити.

6. У розділі 8:

6.1. У пункті 8.1:

6.1.1. Підпункт 8.1.2. після абзацу шістнадцятого доповнити новими абзацами сімнадцятим та вісімнадцятим такого змісту:

«військовослужбовцям військової частини Т0930 Державної спеціальної служби транспорту, які задіяні для охорони об'єктів міської транспортної інфраструктури (на період дії воєнного стану, на підставі мотивованого письмового звернення за підписом начальника Генерального штабу Збройних Сил України або Головнокомандувача Збройних Сил України);

уповноваженим посадовим (службовим) особам Національної гвардії України (на підставі мотивованого письмового звернення за підписом командувача Національної гвардії України).».

6.1.2. У підпункті 8.1.5:

6.1.2.1. Абзац третій виключити.

6.1.2.2. Після абзацу шостого доповнити новими абзацами сьомим та восьмим такого змісту:

«уповноваженим посадовим (службовим) особам Територіального управління Бюро економічної безпеки у м. Києві (на підставі мотивованого письмового звернення за підписом керівника Територіального управління Бюро економічної безпеки у м. Києві);

уповноваженим посадовим (службовим) особам Спеціалізованої антикорупційної прокуратури (на підставі мотивованого письмового звернення за підписом заступника Генерального прокурора – керівника Спеціалізованої антикорупційної прокуратури);».

У зв'язку з цим абзаци сьомий – дванадцятий вважати відповідно абзацами дев'ятим – чотирнадцятим.

6.2. В абзаці третьому пункту 8.2 слова і знаки «контактного телефону (робочого та/або персонального), адреси електронної пошти» у всіх відмінках замінити словами «номер мобільного телефону та адреса електронно пошти» у відповідному відмінку.

6.3. Пункт 8.4. викласти в такій редакції:

«8.4. За результатами опрацювання мотивованого письмового звернення розпорядник Системи, з урахуванням технічних можливостей Системи, приймає рішення про надання (не більше дванадцяти місяців) або відмову в наданні доступу до інформації в Системі, визначає рівень доступу до інформації в Системі та письмово повідомляє про це суб'єкта звернення.».

Київський міський голова Віталій КЛИЧКО

ПОЯСНЮВАЛЬНА ЗАПИСКА
до проєкту рішення Київської міської ради «Про внесення змін до Положення про комплексну систему відеоспостереження міста Києва»
(далі – проєкт рішення)

1. Опис проблем, для вирішення яких підготовлено проєкт рішення, обґрунтування відповідності та достатності передбачених у проєкті рішення механізмів і способів вирішення існуючих проблем, а також актуальності цих проблем для територіальної громади міста Києва.

Проєкт рішення направлено на удосконалення деяких питань функціонування комплексної системи відеоспостереження міста Києва (далі - Система), що у свою чергу потребує внесення змін до Положення про комплексну систему відеоспостереження міста Києва, затвердженого рішенням Київської міської ради від 05 липня 2018 року № 1195/5259 (далі – Положення).

У зв'язку із зверненнями зазначених нижче суб'єктів, пропонується доповнити:

1) підпункт 8.1.2. пункту 8.1. розділу 8 Положення і надати доступ до інформації в Системі в режимі онлайн:

- військовослужбовцям підрозділів охорони Державної спеціальної служби транспорту, які задіяні для охорони об'єктів міської транспортної інфраструктури (на період дії воєнного стану, на підставі мотивованого письмового звернення за підписом начальника Генерального штабу Збройних Сил України або Головнокомандувача Збройних Сил України);
- уповноваженим посадовим (службовим) особам Національної гвардії України (на підставі мотивованого письмового звернення за підписом командувача Національної гвардії України);

2) підпункт 8.1.5 пункту 8.1. розділу 8 Положення і надати доступ до інформації в Системі в режимі офлайн:

- уповноваженим посадовим (службовим) особам Територіального управління Бюро економічної безпеки у м. Києві (на підставі мотивованого письмового звернення за підписом керівника Територіального управління Бюро економічної безпеки у м. Києві);
- уповноваженим посадовим (службовим) особам Спеціалізованої антикорупційної прокуратури (на підставі мотивованого письмового звернення за підписом заступника Генерального прокурора – керівника Спеціалізованої антикорупційної прокуратури).

Крім того, проєктом рішення пропонується деякі пункти Положення уточнити та привести у відповідність до законодавства України.

Враховуючи вищевикладене, з метою удосконалення деяких питань функціонування комплексної системи відеоспостереження міста Києва, є необхідність у прийнятті Київською міською радою даного рішення.

2. Правове обґрунтування необхідності прийняття рішення Київської міської ради (з посиланням на конкретні положення нормативно-правових актів, на підставі й на виконання яких підготовлено проєкт рішення).

Проєкт рішення розроблено відповідно до:

Закону України «Про місцеве самоврядування в Україні»;

Закону України «Про правовий режим воєнного стану»;

Закону України «Про інформацію»;

Закону України «Про електронні комунікації»;

Закону України «Про захист інформації в інформаційно-комунікаційних системах»;

Закону України «Про захист персональних даних»;

Закону України «Про електронні документи та електронний документообіг»;

постанови Кабінету Міністрів України від 29 березня 2006 року № 373 «Про затвердження Правил забезпечення захисту інформації в інформаційних, електронних комунікаційних та інформаційно-комунікаційних системах»;

рішення Київської міської ради від 07 грудня 2023 року № 7516/7557 «Про затвердження Комплексної міської цільової програми «Цифровий Київ» на 2024 - 2025 роки».

3. Опис цілей і завдань, основних положень проєкту рішення Київської міської ради, а також очікуваних соціально-економічних, правових та інших наслідків для територіальної громади міста Києва від прийняття запропонованого проєкту рішення Київської міської ради.

Проєкт рішення підготовлено з метою удосконалення питань функціонування комплексної системи відеоспостереження міста Києва.

Реалізація цього рішення не передбачає використання додаткових коштів з бюджету міста Києва.

4. Інформація про те, чи містить проєкт рішення інформацію з обмеженим доступом у розумінні статті 6 Закону України «Про доступ до публічної інформації».

Проєкт рішення не містить інформацію з обмеженим доступом у розумінні статті 6 Закону України «Про доступ до публічної інформації».

5. Інформація про те, чи стосується проєкт рішення прав і соціальної захищеності осіб з інвалідністю та який вплив він матиме на життєдіяльність цієї категорії.

Проєкт рішення не стосується прав і соціальної захищеності осіб з інвалідністю та не матиме впливу на життєдіяльність цієї категорії.

6. Інформація про те, чи містить проєкт рішення інформацію про фізичну особу (персональні дані) у розумінні статей 11 та 21 Закону України «Про інформацію» та статті 2 Закону України «Про захист персональних даних»

Проєкт рішення не містить інформацію про фізичну особу (персональні дані) у розумінні статей 11 та 21 Закону України «Про інформацію» та статті 2 Закону України «Про захист персональних даних».

7. Прізвище або назва суб'єкта подання, прізвище, посада, контактні дані доповідача проєкту рішення на пленарному засіданні та особа, відповідальна за супроводження проєкту рішення Київської міської ради.

Суб'єктом подання проєкту рішення Київської міської ради є Департамент інформаційно-комунікаційних технологій виконавчого органу Київської міської ради (Київської міської державної адміністрації).

Доповідачем на пленарному засіданні Київської міської ради та особою, відповідальною за супроводження даного проєкту рішення є директор Департаменту інформаційно-комунікаційних технологій виконавчого органу Київської міської ради (Київської міської державної адміністрації) Іцкович Вікторія (тел. 366-86-70).

Директор Департаменту
інформаційно-комунікаційних технологій Вікторія ІЦКОВИЧ

Порівняльна таблиця
до проєкту рішення Київської міської ради
«Про внесення змін до Положення про комплексну систему відеоспостереження міста Києва»

Зміст положення (норми) чинного акту законодавства	Зміст відповідного положення (норми) проекту акту
ПОЛОЖЕННЯ **про комплексну систему відеоспостереження міста Києва,** **затверджене рішенням Київської міської ради від 05.07.2018 № 1195/5259**	
1.1. Положення про комплексну систему відеоспостереження міста Києва (далі - Положення) визначає процедуру формування, ведення та інші питання функціонування комплексної системи відеоспостереження міста Києва.	1.1. Положення про комплексну систему відеоспостереження міста Києва (далі - Положення) визначає процедуру формування, ведення та інші питання функціонування комплексної системи відеоспостереження міста Києва.
1.2. Комплексна система відеоспостереження міста Києва створена та використовується в інтересах територіальної громади міста Києва.	1.2. Комплексна система відеоспостереження міста Києва створена та використовується в інтересах територіальної громади міста Києва.
1.3. Правовою основою функціонування комплексної системи відеоспостереження міста Києва є закони України «Про місцеве самоврядування в Україні», «Про місцеві державні адміністрації», «Про інформацію», «Про електронні комунікації», «Про захист інформації в інформаційно-комунікаційних системах», «Про захист персональних даних», «Про електронні документи та електронний документообіг», постанова Кабінету Міністрів України від 29 березня 2006 року № 373 ~~«Про затвердження Правил забезпечення захисту інформації в інформаційних, телекомунікаційних та інформаційно-телекомунікаційних системах», рішення Київської міської ради від 18 грудня~~	1.3. Правовою основою функціонування комплексної системи відеоспостереження міста Києва є закони України «Про місцеве самоврядування в Україні», «Про місцеві державні адміністрації», «Про інформацію», «Про електронні комунікації», «Про захист інформації в інформаційно-комунікаційних системах», «Про захист персональних даних», «Про електронні документи та електронний документообіг», постанова Кабінету Міністрів України від 29 березня 2006 року № 373 «**Про затвердження Правил забезпечення захисту інформації в інформаційних, електронних комунікаційних та**

~~2018 року № 461/6512 «Про затвердження Комплексної міської цільової програми «Електронна столиця» на 2019 - 2022 роки»~~, інші нормативно-правові акти.	**інформаційно-комунікаційних системах», рішення Київської міської ради,** інші нормативно-правові акти.
1.4. У цьому Положенні терміни вживаються у такому значенні:	1.4. У цьому Положенні терміни вживаються у такому значенні:
відеоаналітика - це вимірювання, збір, накопичення, моделювання, аналіз, представлення й інтерпретація відеоінформації щодо сцени або декількох логічно пов'язаних сцен у зоні відеоспостереження на основі порівняння з існуючими еталонними математичними моделями за додаткових зовнішніх умов та обмежень із використанням математичних методів та програмно-технологічних інструментів, що використовуються з метою виявлення й класифікації змін, що відбуваються або не відбуваються в зоні відеоспостереження;	відеоаналітика - це вимірювання, збір, накопичення, моделювання, аналіз, представлення й інтерпретація відеоінформації щодо сцени або декількох логічно пов'язаних сцен у зоні відеоспостереження на основі порівняння з існуючими еталонними математичними моделями за додаткових зовнішніх умов та обмежень із використанням математичних методів та програмно-технологічних інструментів, що використовуються з метою виявлення й класифікації змін, що відбуваються або не відбуваються в зоні відеоспостереження;
дані - будь-яка інформація, що знаходиться в комплексній системі відеоспостереження міста Києва;	дані - будь-яка інформація, що знаходиться в комплексній системі відеоспостереження міста Києва;
засоби відеофіксації - технічні засоби, які призначені для обробки даних (камери з функціями детектування державних номерних знаків транспортних засобів, детектування облич, охорони периметру, керування трафіком, визначення задимлення, вибухів, несанкціонованого залишення предметів тощо);	засоби відеофіксації - технічні засоби, які призначені для обробки даних (камери з функціями детектування державних номерних знаків транспортних засобів, детектування облич, охорони периметру, керування трафіком, визначення задимлення, вибухів, несанкціонованого залишення предметів тощо);
інші технічні засоби - засоби вимірювання, прилади візуалізації (в тому числі тепловізори) тощо;	інші технічні засоби - засоби вимірювання, прилади візуалізації (в тому числі тепловізори) тощо;
комплексна система відеоспостереження міста Києва (далі - Система) - це сукупність засобів відеофіксації,	комплексна система відеоспостереження міста Києва (далі - Система) - це сукупність засобів відеофіксації,

програмних засобів та інших технічних засобів, за допомогою яких здійснюється обробка даних в Системі;	**програмно-апаратних комплексів,** програмних засобів та інших технічних засобів, за допомогою яких здійснюється обробка даних в Системі;
програмно-апаратний комплекс - сукупність серверного обладнання та програмного забезпечення, які забезпечують обробку даних в Системі;	програмно-апаратний комплекс - сукупність серверного обладнання та програмного забезпечення, які забезпечують обробку даних в Системі;
рівень доступу до інформації в Системі - чітко визначений перелік даних, до яких користувачу інформації в Системі надається доступ. Перелік цих даних визначається відповідно до законодавства, яке встановлює повноваження конкретного користувача інформації в Системі, його посадових, службових або трудових обов'язків і територіальної приналежності (місто, район в місті, об'єкт або перелік об'єктів відеоспостереження, визначених згідно з пунктом 3.1 цього Положення), а також з урахуванням режиму доступу, визначеного згідно з пунктом 9.1 цього Положення.	рівень доступу до інформації в Системі - чітко визначений перелік даних, до яких користувачу інформації в Системі надається доступ. Перелік цих даних визначається відповідно до законодавства, яке встановлює повноваження конкретного користувача інформації в Системі, його посадових, службових або трудових обов'язків і територіальної приналежності (місто, район в місті, об'єкт або перелік об'єктів відеоспостереження, визначених згідно з пунктом 3.1 цього Положення), а також з урахуванням режиму доступу, визначеного згідно з пунктом 9.1 цього Положення.
доступ до інформації в Системі в режимі офлайн - доступ до збереженої інформації в Системі, захищеної від стороннього втручання, призначеної для задоволення потреб користувачів інформації в Системі, визначених підпунктом 8.1.5 пункту 8.1 цього Положення;	доступ до інформації в Системі в режимі офлайн - доступ до збереженої інформації в Системі, захищеної від стороннього втручання, призначеної для задоволення потреб користувачів інформації в Системі, визначених підпунктом 8.1.5 пункту 8.1 цього Положення;
заінтересовані особи - особи, які мають правові підстави отримати інформацію із засобів відеофіксації Системи і які не є користувачами Системи.	заінтересовані особи - особи, які мають правові підстави отримати інформацію із засобів відеофіксації Системи і які не є користувачами Системи.
1.5. Інші терміни в цьому Положенні вживаються у значенні, наведеному в Цивільному кодексі України, Господарському кодексі України, Податковому кодексі України, законах України «Про інформацію», «Про електронні комунікації», «Про захист інформації в інформаційно-комунікаційних системах», «Про захист	1.5. Інші терміни в цьому Положенні вживаються у значенні, наведеному в Цивільному кодексі України, Господарському кодексі України, Податковому кодексі України, законах України «Про інформацію», «Про електронні комунікації», «Про захист інформації в інформаційно-комунікаційних системах», «Про захист

персональних даних», «Про електронні документи та електронний документообіг», постанови Кабінету Міністрів України від 29 березня 2006 року № 373 «~~Про затвердження Правил забезпечення захисту інформації в інформаційних, телекомунікаційних та інформаційно-телекомунікаційних системах»~~, інших нормативно-правових актах.	персональних даних», «Про електронні документи та електронний документообіг», постанови Кабінету Міністрів України від 29 березня 2006 року № 373 **«Про затвердження Правил забезпечення захисту інформації в інформаційних, електронних комунікаційних та інформаційно-комунікаційних системах»**, інших нормативно-правових актах.
2. Функції, мета створення та функціонування, структура Системи	
… 2.3. Система складається з: 2.3.1. засобів відеофіксації, що належать до комунальної власності територіальної громади міста Києва;	… 2.3. Система складається з: 2.3.1. засобів відеофіксації, що належать до комунальної власності територіальної громади міста Києва;
2.3.2. інших технічних засобів;	2.3.2. інших технічних засобів;
2.3.3. програмно-апаратного комплексу;	2.3.3. програмно-апаратного комплексу;
2.3.4. спеціальної окремої оптоволоконної мережі, яка забезпечує надходження даних від засобів відеофіксації та інших технічних засобів до центру обробки даних (міського дата-центру);	2.3.4. спеціальної окремої оптоволоконної мережі, яка забезпечує надходження даних від засобів відеофіксації та інших технічних засобів до центру обробки даних (міського дата-центру);
2.3.5. мережевого обладнання (пасивного та активного);	2.3.5. мережевого обладнання (пасивного та активного);
2.3.6. моніторингової зали, яка забезпечує відображення відеоданих, що надходять до центру обробки даних (міського дата-центру);	2.3.6. моніторингової зали, яка забезпечує відображення відеоданих, що надходять до центру обробки даних (міського дата-центру);
2.3.7. автоматизованих робочих місць адміністратора Системи ~~та автоматизованих робочих місць користувачів інформації в Системі~~;	**2.3.7. автоматизованих робочих місць адміністратора Системи;**
2.3.8. комплексної системи захисту інформації (взаємопов'язана сукупність організаційних та інженерно-технічних заходів, засобів і методів захисту інформації в Системі);	2.3.8. комплексної системи захисту інформації (взаємопов'язана сукупність організаційних та інженерно-технічних заходів, засобів і методів захисту інформації в Системі);

2.3.9. засобів відеофіксації, що знаходяться в чужому володінні (засобів відеофіксації, що належать до приватного сектора економіки та підключені до Системи відповідно до вимог цього Положення та Регламенту).	2.3.9. засобів відеофіксації, що знаходяться в чужому володінні (засобів відеофіксації, що належать до приватного сектора економіки та підключені до Системи відповідно до вимог цього Положення та Регламенту).
3. Об'єкти відеоспостереження в місті Києві	
3.1. До об'єктів відеоспостереження в місті Києві відносяться об'єкти соціальної, економічної, житлово-комунальної, транспортної, інженерної та іншої інфраструктури міста Києва, а саме:	3.1. До об'єктів відеоспостереження в місті Києві відносяться об'єкти соціальної, економічної, житлово-комунальної, транспортної, інженерної та іншої інфраструктури міста Києва, а саме:
парки (гідропарки, лугопарки, лісопарки, парки культури та відпочинку, парки - пам'ятки садово-паркового мистецтва, спортивні, дитячі, історичні, національні, меморіальні та інші), рекреаційні зони, сади, сквери та майданчики;	парки (гідропарки, лугопарки, лісопарки, парки культури та відпочинку, парки - пам'ятки садово-паркового мистецтва, спортивні, дитячі, історичні, національні, меморіальні та інші), рекреаційні зони, сади, сквери та майданчики;
пам'ятки культурної та історичної спадщини;	пам'ятки культурної та історичної спадщини;
майдани, площі, бульвари, проспекти;	майдани, площі, бульвари, проспекти;
вулиці, дороги, провулки, узвози, проїзди, пішохідні та велосипедні доріжки;	вулиці, дороги, провулки, узвози, проїзди, пішохідні та велосипедні доріжки;
тротуари;	тротуари;
набережні;	набережні;
автомобільні стоянки та майданчики для паркування транспортних засобів;	автомобільні стоянки та майданчики для паркування транспортних засобів;
пляжі;	пляжі;
кладовища;	кладовища;
інші території загального користування;	інші території загального користування;
прибудинкові території;	прибудинкові території;
території будівель та споруд інженерного захисту територій;	території будівель та споруд інженерного захисту територій;

об'єкти міської інфраструктури (соціальні, інженерні та транспортні);	об'єкти міської інфраструктури (соціальні, інженерні та транспортні);
~~засоби організації дорожнього руху;~~	**виключено**
будівлі, споруди Київської міської ради, виконавчого органу Київської міської ради (Київської міської державної адміністрації), їх структурних підрозділів, районних в місті Києві державних адміністрацій та їх структурних підрозділів, підприємств, установ та організацій, що належать до комунальної власності територіальної громади міста Києва, та приміщення в них;	будівлі, споруди Київської міської ради, виконавчого органу Київської міської ради (Київської міської державної адміністрації), їх структурних підрозділів, районних в місті Києві державних адміністрацій та їх структурних підрозділів, підприємств, установ та організацій, що належать до комунальної власності територіальної громади міста Києва, та приміщення в них;
території, будівлі, споруди закладів освіти та приміщення в них;	території, будівлі, споруди закладів освіти та приміщення в них;
території, будівлі, споруди закладів охорони здоров'я та приміщення в них.	території, будівлі, споруди закладів охорони здоров'я та приміщення в них.
…	…
5. Права та обов'язки суб'єктів відносин в Системі	
… 5.2. Розпорядник Системи: 5.2.1. Має право:	… 5.2. Розпорядник Системи: 5.2.1. Має право:
надавати, обмежувати та припиняти доступ до інформації в Системі користувачам інформації в Системі згідно з цим Положенням шляхом видання відповідного наказу;	надавати, обмежувати та припиняти доступ до інформації в Системі користувачам інформації в Системі згідно з цим Положенням шляхом видання відповідного наказу;
відмовляти у наданні доступу до інформації в Системі згідно з цим Положенням;	відмовляти у наданні доступу до інформації в Системі згідно з цим Положенням;
визначати рівень доступу до інформації в Системі;	визначати рівень доступу до інформації в Системі;
укладати договори, меморандуми та інші угоди про інформаційну взаємодію з іншими **інформаційно-комунікаційними, інформаційними системами** тощо;	укладати договори, меморандуми та інші угоди про інформаційну, **електронну** взаємодію з іншими **інформаційними, електронними комунікаційним та інформаційно-комунікаційними системами** тощо;

вносити пропозиції власнику Системи щодо зміни складу Системи;	вносити пропозиції власнику Системи щодо зміни складу Системи;
приймати рішення щодо оновлення програмно-апаратного комплексу Системи;	приймати рішення щодо оновлення програмно-апаратного комплексу Системи;
приймати рішення щодо впровадження нових програмних засобів обробки даних Системи;	приймати рішення щодо впровадження нових програмних засобів обробки даних Системи;
визначати пріоритети та плани розвитку Системи;	визначати пріоритети та плани розвитку Системи;
визначати з урахуванням технічних можливостей Системи, за пропозиціями адміністратора Системи, граничну чисельність облікових записів в журналі обліку користувачів інформації в Системі;	визначати з урахуванням технічних можливостей Системи, за пропозиціями адміністратора Системи, граничну чисельність облікових записів в журналі обліку користувачів інформації в Системі;
здійснювати заходи щодо забезпечення розширення/розвитку Системи за межами території територіальної громади міста Києва у порядку, встановленому законодавством;	здійснювати заходи щодо забезпечення розширення/розвитку Системи за межами території територіальної громади міста Києва у порядку, встановленому законодавством;
інші права, визначені цим Положенням.	інші права, визначені цим Положенням.
…	…
5.3. Адміністратор Системи: 5.3.1. Має право:	5.3. Адміністратор Системи: 5.3.1. Має право:
здійснювати контроль за дотриманням користувачами інформації в Системі рівня доступу до інформації в Системі, визначеного розпорядником Системи;	здійснювати контроль за дотриманням користувачами інформації в Системі рівня доступу до інформації в Системі, визначеного розпорядником Системи;
вносити пропозиції розпоряднику Системи щодо зміни складу Системи;	вносити пропозиції розпоряднику Системи щодо зміни складу Системи;
вносити пропозиції розпоряднику Системи щодо оновлення програмно-апаратного комплексу Системи;	вносити пропозиції розпоряднику Системи щодо оновлення програмно-апаратного комплексу Системи;
вносити пропозиції розпоряднику Системи щодо впровадження нових програмних засобів обробки даних Системи;	вносити пропозиції розпоряднику Системи щодо впровадження нових програмних засобів обробки даних Системи;
здійснювати відеоаналітику;	здійснювати відеоаналітику;

надавати консультації органам виконавчої влади, місцевого самоврядування, правоохоронним органам, фізичним та юридичним особам, іншим суб'єктам щодо побудови відеосистем, технічних вимог до засобів відеофіксації, програмно-апаратних комплексів, мережевого обладнання (пасивного та активного) тощо;	надавати консультації органам виконавчої влади, місцевого самоврядування, правоохоронним органам, фізичним та юридичним особам, іншим суб'єктам щодо побудови відеосистем, технічних вимог до засобів відеофіксації, програмно-апаратних комплексів, мережевого обладнання (пасивного та активного) тощо;
інші права, визначені цим Положенням.	інші права, визначені цим Положенням.
5.3.2. Зобов'язаний:	5.3.2. Зобов'язаний:
здійснювати за дорученням розпорядника Системи фактичне надання, обмеження та припинення доступу до інформації в Системі користувачам інформації в Системі згідно з цим Положенням;	здійснювати за дорученням розпорядника Системи фактичне надання, обмеження та припинення доступу до інформації в Системі користувачам інформації в Системі згідно з цим Положенням;
~~надавати користувачам інформації в Системі автоматизовані робочі місця, які входять до складу комплексної системи захисту інформації Системи;~~	**виключено**
здійснювати фіксацію та збереження в автоматичному режимі всіх дій суб'єктів відносин в Системі щодо роботи з даними в Системі;	здійснювати фіксацію та збереження в автоматичному режимі всіх дій суб'єктів відносин в Системі щодо роботи з даними в Системі;
забезпечувати виконання робіт (надання послуг) з обслуговування, налаштування, розширення, модернізації, технічної підтримки тощо Системи в установленому порядку;	забезпечувати виконання робіт (надання послуг) з обслуговування, налаштування, розширення, модернізації, технічної підтримки тощо Системи в установленому порядку;
здійснювати технічний супровід і підтримку працездатності Системи в цілодобовому режимі;	здійснювати технічний супровід і підтримку працездатності Системи в цілодобовому режимі;
розробити та подати на затвердження у встановленому порядку розпоряднику Системи необхідні методичні документи для користування та функціонування Системи (інструкція користувача інформації в Системі, журнал обліку користувачів інформації в Системі, план-графік	розробити та подати на затвердження у встановленому порядку розпоряднику Системи необхідні методичні документи для користування та функціонування Системи (інструкція користувача інформації в Системі, журнал обліку користувачів інформації в Системі, план-графік

обслуговування Системи, порядок дій при виникненні позаштатних ситуацій тощо);	обслуговування Системи, порядок дій при виникненні позаштатних ситуацій тощо);
забезпечувати консультування користувачів інформації в Системі щодо роботи Системи;	забезпечувати консультування користувачів інформації в Системі щодо роботи Системи;
здійснювати облік і технічне обслуговування підключених засобів відеофіксації в Системі;	здійснювати облік і технічне обслуговування підключених засобів відеофіксації в Системі;
здійснювати захист інформації в Системі;	здійснювати захист інформації в Системі;
здійснювати контроль за дотриманням користувачами інформації в Системі інструкції користувача інформації в Системі.	здійснювати контроль за дотриманням користувачами інформації в Системі інструкції користувача інформації в Системі.
відсутній	**повідомляти розпорядника Системи про наявність або відсутність технічних можливостей для надання користувачам інформації в Системі доступу до інформації в Системі.**
…	…
5.4. Користувачі інформації в Системі:	5.4. Користувачі інформації в Системі:
…	…
5.4.2. Зобов'язані:	5.4.2. Зобов'язані:
під час роботи в Системі дотримуватися вимог законодавства, яке визначає повноваження користувачів інформації в Системі (Кримінального процесуального кодексу України, Кодексу цивільного захисту України, законів України «Про Службу безпеки України», «Про Національну поліцію України», «Про Національну гвардію України», «Про оперативно-розшукову діяльність», «Про Національне антикорупційне бюро України», «Про Державне бюро розслідувань», «Про Національне агентство України з питань виявлення, розшуку та управління активами, одержаними від корупційних та інших злочинів», «Про розвідку», «Про запобігання корупції», «Про бюро економічної безпеки України», «Про Збройні Сили	під час роботи в Системі дотримуватися вимог законодавства, яке визначає повноваження користувачів інформації в Системі (Кримінального процесуального кодексу України, Кодексу цивільного захисту України, законів України «Про Службу безпеки України», «Про Національну поліцію України», «Про Національну гвардію України», «Про оперативно-розшукову діяльність», «Про Національне антикорупційне бюро України», «Про Державне бюро розслідувань», «Про Національне агентство України з питань виявлення, розшуку та управління активами, одержаними від корупційних та інших злочинів», «Про розвідку», «Про запобігання корупції», «Про бюро економічної безпеки України», «Про Збройні Сили

України», «Про основи національного спротиву», «Про Державну прикордонну службу України», «Про органи та осіб, які здійснюють примусове виконання судових рішень і рішень інших органів», «Про виконавче провадження» та інших), цього Положення, Регламенту та інструкції користувача інформації в Системі;	України», «Про основи національного спротиву», «Про Державну прикордонну службу України», «Про органи та осіб, які здійснюють примусове виконання судових рішень і рішень інших органів», «Про виконавче провадження» та інших), цього Положення, Регламенту , та інструкції користувача інформації в Системі;
здійснювати роботу з Системою виключно на автоматизованих робочих місцях~~, які надав адміністратор Системи;~~	**здійснювати роботу з Системою виключно на автоматизованих робочих місцях;**
дотримуватися вимог щодо захисту даних в Системі;	дотримуватися вимог щодо захисту даних в Системі;
забезпечувати захист даних, отриманих із Системи;	забезпечувати захист даних, отриманих із Системи;
не розголошувати відомості, які стали їм відомі під час роботи з Системою, крім випадків, передбачених законодавством.	не розголошувати відомості, які стали їм відомі під час роботи з Системою, крім випадків, передбачених законодавством.
…	…
7. Функціонування Системи та захист інформації	
…	…
7.3. Адміністратор Системи забезпечує конфіденційність, цілісність та спостережність інформації в Системі шляхом:	7.3. Адміністратор Системи забезпечує конфіденційність, цілісність та спостережність інформації в Системі шляхом:
використання відповідних програмно-апаратних рішень, що забезпечують цілісність даних в Системі;	використання відповідних програмно-апаратних рішень, що забезпечують цілісність даних в Системі;
визначення рівнів доступу до інформації в Системі користувачам інформації в Системі;	**виключено;**
постійного контролю за працездатністю Системи та своєчасністю її технічного обслуговування;	постійного контролю за працездатністю Системи та своєчасністю її технічного обслуговування;
фіксації та збереження в автоматичному режимі всіх дій суб'єктів відносин в Системі щодо роботи з даними в Системі;	фіксації та збереження в автоматичному режимі всіх дій суб'єктів відносин в Системі щодо роботи з даними в Системі;
обліку підключених засобів відеофіксації в Системі.	обліку підключених засобів відеофіксації в Системі.
…	…
8. Порядок отримання доступу до інформації в Системі	

8.1. Доступ до інформації в Системі надається:	8.1. Доступ до інформації в Системі надається:
…	…
8.1.2. Посадовим (службовим) особам правоохоронних органів та військових формувань:	8.1.2. Посадовим (службовим) особам правоохоронних органів та військових формувань:
уповноваженим посадовим (службовим) особам Центрального управління Служби безпеки України (на підставі мотивованого письмового звернення за підписом голови Служби безпеки України або заступника голови відповідно до розподілу функціональних обов'язків);	уповноваженим посадовим (службовим) особам Центрального управління Служби безпеки України (на підставі мотивованого письмового звернення за підписом голови Служби безпеки України або заступника голови відповідно до розподілу функціональних обов'язків);
уповноваженим посадовим (службовим) особам Головного управління Служби безпеки України у м. Києві та Київській області (на підставі мотивованого письмового звернення за підписом начальника Головного управління Служби безпеки України у м. Києві та Київській області);	уповноваженим посадовим (службовим) особам Головного управління Служби безпеки України у м. Києві та Київській області (на підставі мотивованого письмового звернення за підписом начальника Головного управління Служби безпеки України у м. Києві та Київській області);
уповноваженим посадовим (службовим) особам Міністерства внутрішніх справ України (на підставі мотивованого письмового звернення за підписом Міністра внутрішніх справ України або заступника міністра відповідно до розподілу функціональних обов'язків);	уповноваженим посадовим (службовим) особам Міністерства внутрішніх справ України (на підставі мотивованого письмового звернення за підписом Міністра внутрішніх справ України або заступника міністра відповідно до розподілу функціональних обов'язків);
уповноваженим посадовим (службовим) особам центрального органу управління (апарату) Національної поліції України (на підставі мотивованого письмового звернення за підписом голови Національної поліції України або заступника голови відповідно до розподілу функціональних обов'язків);	уповноваженим посадовим (службовим) особам центрального органу управління (апарату) Національної поліції України (на підставі мотивованого письмового звернення за підписом голови Національної поліції України або заступника голови відповідно до розподілу функціональних обов'язків);
уповноваженим посадовим (службовим) особам апарату департаментів міжрегіональних територіальних органів Національної поліції України (на підставі мотивованого письмового звернення за підписом голови Національної поліції України або заступника голови відповідно до розподілу функціональних обов'язків);	уповноваженим посадовим (службовим) особам апарату департаментів міжрегіональних територіальних органів Національної поліції України (на підставі мотивованого письмового звернення за підписом голови Національної поліції України або заступника голови відповідно до розподілу функціональних обов'язків);

уповноваженим посадовим (службовим) особам територіальних (відокремлених) підрозділів в місті Києві департаментів міжрегіональних територіальних органів Національної поліції України (на підставі мотивованого письмового звернення за підписом керівника департаменту міжрегіонального територіального органу Національної поліції України);	уповноваженим посадовим (службовим) особам територіальних (відокремлених) підрозділів в місті Києві департаментів міжрегіональних територіальних органів Національної поліції України (на підставі мотивованого письмового звернення за підписом керівника департаменту міжрегіонального територіального органу Національної поліції України);
уповноваженим посадовим (службовим) особам Головного управління Національної поліції у м. Києві та його територіальних (відокремлених) підрозділів (на підставі мотивованого письмового звернення за підписом начальника Головного управління Національної поліції у м. Києві);	уповноваженим посадовим (службовим) особам Головного управління Національної поліції у м. Києві та його територіальних (відокремлених) підрозділів (на підставі мотивованого письмового звернення за підписом начальника Головного управління Національної поліції у м. Києві);
уповноваженим посадовим (службовим) особам Національного антикорупційного бюро України (на підставі мотивованого письмового звернення за підписом директора Національного антикорупційного бюро України);	уповноваженим посадовим (службовим) особам Національного антикорупційного бюро України (на підставі мотивованого письмового звернення за підписом директора Національного антикорупційного бюро України);
уповноваженим посадовим (службовим) особам центрального апарату Державного бюро розслідувань (на підставі мотивованого письмового звернення за підписом директора Державного бюро розслідувань);	уповноваженим посадовим (службовим) особам центрального апарату Державного бюро розслідувань (на підставі мотивованого письмового звернення за підписом директора Державного бюро розслідувань);
уповноваженим посадовим (службовим) особам Територіального управління Державного бюро розслідувань, розташованого у місті Києві (на підставі мотивованого письмового звернення за підписом директора Територіального управління Державного бюро розслідувань, розташованого у місті Києві);	уповноваженим посадовим (службовим) особам Територіального управління Державного бюро розслідувань, розташованого у місті Києві (на підставі мотивованого письмового звернення за підписом директора Територіального управління Державного бюро розслідувань, розташованого у місті Києві);
уповноваженим посадовим (службовим) особам Офісу Генерального прокурора (на підставі мотивованого письмового звернення за підписом Генерального прокурора);	уповноваженим посадовим (службовим) особам Офісу Генерального прокурора (на підставі мотивованого письмового звернення за підписом Генерального прокурора);

військовослужбовцям Генерального штабу Збройних Сил України, Сухопутних військ, Повітряних Сил, Військово-Морських Сил, Сил спеціальних операцій, Сил територіальної оборони Збройних Сил України (на період дії воєнного стану, на підставі мотивованого письмового звернення за підписом Головнокомандувача Збройних Сил України);	військовослужбовцям Генерального штабу Збройних Сил України, Сухопутних військ, Повітряних Сил, Військово-Морських Сил, Сил спеціальних операцій, Сил територіальної оборони Збройних Сил України (на період дії воєнного стану, на підставі мотивованого письмового звернення за підписом Головнокомандувача Збройних Сил України);
уповноваженим посадовим (службовим) особам Головного управління розвідки Міністерства оборони України (на підставі мотивованого письмового звернення за підписом начальника Головного управління розвідки Міністерства оборони України або заступника начальника відповідно до розподілу функціональних обов'язків);	уповноваженим посадовим (службовим) особам Головного управління розвідки Міністерства оборони України (на підставі мотивованого письмового звернення за підписом начальника Головного управління розвідки Міністерства оборони України або заступника начальника відповідно до розподілу функціональних обов'язків);
уповноваженим посадовим (службовим) особам Державної прикордонної служби України (на підставі мотивованого письмового звернення за підписом Голови Державної прикордонної служби України);	уповноваженим посадовим (службовим) особам Державної прикордонної служби України (на підставі мотивованого письмового звернення за підписом Голови Державної прикордонної служби України);
уповноваженим посадовим (службовим) особам Служби зовнішньої розвідки України (на підставі мотивованого письмового звернення за підписом Голови Служби зовнішньої розвідки України).	уповноваженим посадовим (службовим) особам Служби зовнішньої розвідки України (на підставі мотивованого письмового звернення за підписом Голови Служби зовнішньої розвідки України);
відсутній	**військовослужбовцям військової частини Т0930 Державної спеціальної служби транспорту, які задіяні для охорони об'єктів міської транспортної інфраструктури (на період дії воєнного стану, на підставі мотивованого письмового звернення за підписом начальника Генерального штабу Збройних Сил України або Головнокомандувача Збройних Сил України);**

відсутній	**уповноваженим посадовим (службовим) особам Національної гвардії України (на підставі мотивованого письмового звернення за підписом командувача Національної гвардії України).**
8.1.3. Посадовим (службовим) особам і працівникам суб'єктів охоронної діяльності: …	8.1.3. Посадовим (службовим) особам і працівникам суб'єктів охоронної діяльності: …
8.1.4. Посадовим особам Державної служби України з надзвичайних ситуацій: …	8.1.4. Посадовим особам Державної служби України з надзвичайних ситуацій: …
8.1.5. Доступ до інформації в Системі в режимі офлайн надається: абзац другий підпункту 8.1.5 пункту 8.1 виключено (згідно з рішенням Київської міської ради від 14.05.2022 р. № 4578/4619) уповноваженим посадовим (службовим) особам Національної гвардії України (на підставі мотивованого письмового звернення за підписом командувача Національної гвардії України); абзац четвертий підпункту 8.1.5 пункту 8.1 виключено (згідно з рішенням Київської міської ради від 14.05.2022 р. № 4578/4619) абзац п'ятий підпункту 8.1.5 пункту 8.1 виключено (згідно з рішенням Київської міської ради від 09.02.2023 р. № 5928/5969) уповноваженим посадовим (службовим) особам центрального апарату Бюро економічної безпеки України	8.1.5. Доступ до інформації в Системі в режимі офлайн надається: абзац другий підпункту 8.1.5 пункту 8.1 виключено (згідно з рішенням Київської міської ради від 14.05.2022 р. № 4578/4619) **виключити** абзац четвертий підпункту 8.1.5 пункту 8.1 виключено (згідно з рішенням Київської міської ради від 14.05.2022 р. № 4578/4619) абзац п'ятий підпункту 8.1.5 пункту 8.1 виключено (згідно з рішенням Київської міської ради від 09.02.2023 р. № 5928/5969) уповноваженим посадовим (службовим) особам центрального апарату Бюро економічної безпеки України

(на підставі мотивованого письмового звернення за підписом директора Бюро економічної безпеки України);	(на підставі мотивованого письмового звернення за підписом директора Бюро економічної безпеки України);
відсутній	**уповноваженим посадовим (службовим) особам Територіального управління Бюро економічної безпеки у м. Києві (на підставі мотивованого письмового звернення за підписом керівника Територіального управління Бюро економічної безпеки у м. Києві);**
відсутній	**уповноваженим посадовим (службовим) особам Спеціалізованої антикорупційної прокуратури (на підставі мотивованого письмового звернення за підписом заступника Генерального прокурора – керівника Спеціалізованої антикорупційної прокуратури);**
уповноваженим посадовим особам Департаменту державної виконавчої служби Міністерства юстиції України (на підставі мотивованого письмового звернення за підписом заступника Міністра юстиції України з питань виконавчої служби);	уповноваженим посадовим особам Департаменту державної виконавчої служби Міністерства юстиції України (на підставі мотивованого письмового звернення за підписом заступника Міністра юстиції України з питань виконавчої служби);
абзац восьмий підпункту 8.1.5 пункту 8.1 виключено (згідно з рішенням Київської міської ради від 09.02.2023 р. № 5928/5969)	абзац восьмий підпункту 8.1.5 пункту 8.1 виключено (згідно з рішенням Київської міської ради від 09.02.2023 р. № 5928/5969)
уповноваженим посадовим особам Центрального міжрегіонального управління Міністерства юстиції (м. Київ) (на підставі мотивованого письмового звернення за підписом начальника Центрального міжрегіонального управління Міністерства юстиції (м. Київ));	уповноваженим посадовим особам Центрального міжрегіонального управління Міністерства юстиції (м. Київ) (на підставі мотивованого письмового звернення за підписом начальника Центрального міжрегіонального управління Міністерства юстиції (м. Київ));

уповноваженим посадовим (службовим) особам Національного агентства України з питань виявлення, розшуку та управління активами, одержаними від корупційних та інших злочинів (на підставі мотивованого письмового звернення за підписом голови Національного агентства України з питань виявлення, розшуку та управління активами, одержаними від корупційних та інших злочинів); уповноваженим посадовим (службовим) особам Національного агентства з питань запобігання корупції (на підставі мотивованого письмового звернення за підписом голови Національного агентства з питань запобігання корупції або заступника голови відповідно до розподілу функціональних обов'язків); уповноваженим представникам Моторного (транспортного) страхового бюро України (на підставі мотивованого письмового звернення за підписом генерального директора Моторного (транспортного) страхового бюро України).	уповноваженим посадовим (службовим) особам Національного агентства України з питань виявлення, розшуку та управління активами, одержаними від корупційних та інших злочинів (на підставі мотивованого письмового звернення за підписом голови Національного агентства України з питань виявлення, розшуку та управління активами, одержаними від корупційних та інших злочинів); уповноваженим посадовим (службовим) особам Національного агентства з питань запобігання корупції (на підставі мотивованого письмового звернення за підписом голови Національного агентства з питань запобігання корупції або заступника голови відповідно до розподілу функціональних обов'язків); уповноваженим представникам Моторного (транспортного) страхового бюро України (на підставі мотивованого письмового звернення за підписом генерального директора Моторного (транспортного) страхового бюро України).
8.2. Для отримання доступу до інформації в Системі суб'єкт звернення, зазначений в пункту 8.1 цього Положення, направляє на адресу розпорядника Системи відповідне мотивоване письмове звернення за підписом керівника, яке повинне містити інформацію про:	8.2. Для отримання доступу до інформації в Системі суб'єкт звернення, зазначений в пункту 8.1 цього Положення, направляє на адресу розпорядника Системи відповідне мотивоване письмове звернення за підписом керівника, яке повинне містити інформацію про:
правові підстави отримання доступу до інформації в Системі з посиланням на конкретні норми (пункти, частини статті) законодавства, що передбачає повноваження суб'єкта звернення на отримання відповідних даних;	правові підстави отримання доступу до інформації в Системі з посиланням на конкретні норми (пункти, частини статті) законодавства, що передбачає повноваження суб'єкта звернення на отримання відповідних даних;

посадових (службових) осіб або працівників із зазначенням прізвища, імені та по батькові, посади, структурного підрозділу, ~~контактного телефону (робочого та/або персонального), адреси електронної пошти~~. Для користувачів інформації в Системі, визначених в підпункті 8.1.2 та в абзаці другому підпункту 8.1.3 пункту 8.1 цього Положення, у випадках, коли відомості про таких посадових (службових) осіб мають статус інформації з обмеженим доступом (без відображення персональних даних посадових (службових) осіб), подається інформація у вигляді назви органу та присвоєного порядкового номера (логіна), закріпленого за конкретною посадовою (службовою) особою та з обов'язковим зазначенням інформації про відповідальну особу суб'єкта звернення (прізвище, ім'я та по батькові, посада, структурний підрозділ, ~~контактний мобільний телефон (робочий та/або персональний), адреса електронної пошти)~~ за зберігання персональних даних таких користувачів);	посадових (службових) осіб або працівників із зазначенням прізвища, імені та по батькові, посади, структурного підрозділу, **номер мобільного телефону та адресу електронної пошти.** Для користувачів інформації в Системі, визначених в підпункті 8.1.2 та в абзаці другому підпункту 8.1.3 пункту 8.1 цього Положення, у випадках, коли відомості про таких посадових (службових) осіб мають статус інформації з обмеженим доступом (без відображення персональних даних посадових (службових) осіб), подається інформація у вигляді назви органу та присвоєного порядкового номера (логіна), закріпленого за конкретною посадовою (службовою) особою та з обов'язковим зазначенням інформації про відповідальну особу суб'єкта звернення (прізвище, ім'я та по батькові, посада, структурний підрозділ, **номер мобільного телефону та адресу електронної пошти)** за зберігання персональних даних таких користувачів);
мету доступу до інформації в Системі відповідно до законодавства, що передбачає повноваження суб'єкта звернення на отримання відповідних даних;	мету доступу до інформації в Системі відповідно до законодавства, що передбачає повноваження суб'єкта звернення на отримання відповідних даних;
об'єкти відеоспостереження, визначені згідно з пунктом 3.1 цього Положення, з прив'язкою до територіальної приналежності;	об'єкти відеоспостереження, визначені згідно з пунктом 3.1 цього Положення, з прив'язкою до територіальної приналежності;
режим доступу до інформації в Системі, визначений згідно з пунктом 9.1 цього Положення.	режим доступу до інформації в Системі, визначений згідно з пунктом 9.1 цього Положення.
8.3. Мотивоване письмове звернення щодо отримання доступу до інформації в Системі опрацьовується розпорядником Системи та перевіряється:	8.3. Мотивоване письмове звернення щодо отримання доступу до інформації в Системі опрацьовується розпорядником Системи та перевіряється:

наявність правових підстав для отримання доступу до інформації в Системі у законодавстві, що передбачає повноваження суб'єкта звернення на отримання відповідних даних; мета доступу до інформації в Системі відповідно до законодавства, що передбачає повноваження суб'єкта звернення на отримання відповідних даних; доцільність надання доступу до об'єктів відеоспостереження, визначених згідно з пунктом 3.1 цього Положення, з прив'язкою до територіальної приналежності; відповідність суб'єкта звернення вимогам цього Положення; наявність або відсутність технічних можливостей для надання доступу до інформації в Системі.	наявність правових підстав для отримання доступу до інформації в Системі у законодавстві, що передбачає повноваження суб'єкта звернення на отримання відповідних даних; мета доступу до інформації в Системі, відповідно до законодавства, що передбачає повноваження суб'єкта звернення на отримання відповідних даних; доцільність надання доступу до об'єктів відеоспостереження, визначених згідно з пунктом 3.1 цього Положення, з прив'язкою до територіальної приналежності; відповідність суб'єкта звернення вимогам цього Положення; наявність або відсутність технічних можливостей для надання доступу до інформації в Системі.
8.4. За результатами опрацювання мотивованого письмового звернення розпорядник Системи приймає рішення про надання (не більше дванадцяти місяців) або відмову в наданні доступу до інформації в Системі, визначає рівень доступу до інформації в Системі та письмово повідомляє про це суб'єкта звернення.	8.4. За результатами опрацювання мотивованого письмового звернення розпорядник Системи, з **урахуванням технічних можливостей Системи,** приймає рішення про надання (не більше дванадцяти місяців) або відмову в наданні доступу до інформації в Системі, визначає рівень доступу до інформації в Системі та письмово повідомляє про це суб'єкта звернення.

Директор Департаменту інформаційно-комунікаційних технологій виконавчого органу Київської міської ради (Київської міської державної адміністрації)

Вікторія ІЦКОВИЧ

КИЇВСЬКА МІСЬКА РАДА

Окопному О. Ю.
Нефьодову М. Є.
Опадчому І. М.
Положишник В. О.

Ємцю Л.О.

Прошу розглянути проєкт рішення від 19.09.2024 № 08/231 – 1419/ПР в установленому порядку.

Омельченко А. В.

Для контролю за проходженням та тиражування.

Павлову Ю. С.
Юнаковій С. М.
Кандибору Р. В. – до відома
Крищенку А. Є. – до відома

Володимир БОНДАРЕНКО

"19" вересня 2024 року
№ 08/231 - 1419/ПР

08/231-1419/ПР
19.09.2024

УКРАЇНА

ВИКОНАВЧИЙ ОРГАН КИЇВСЬКОЇ МІСЬКОЇ РАДИ
(КИЇВСЬКА МІСЬКА ДЕРЖАВНА АДМІНІСТРАЦІЯ)

ДЕПАРТАМЕНТ ІНФОРМАЦІЙНО-КОМУНІКАЦІЙНИХ ТЕХНОЛОГІЙ

вул. Хрещатик, 32-А, м. Київ, 01001 тел.: (044) 366 86 70, (044) 366 86 72
Контактний центр міста Києва (044) 15 51. E-mail: it@kyivcity.gov.ua Код ЄДРПОУ 40918711

Київська міська рада

СУПРОВІДНИЙ ЛИСТ

Відповідно до статей 26, 29 Регламенту Київської міської ради, затвердженого рішенням Київської міської ради від 4 листопада 2021 року № 3135/3176, за поданням Департаменту інформаційно-комунікаційних технологій виконавчого органу Київської міської ради (Київської міської державної адміністрації) направляємо проєкт рішення Київської міської ради «Про внесення змін до Положення про комплексну систему відеоспостереження міста Києва» (далі – проєкт рішення).

Інформуємо, що відповідальними за представлення та супроводження проєкту рішення на всіх стадіях розгляду є директор Департаменту інформаційно-комунікаційних технологій виконавчого органу Київської міської ради (Київської міської державної адміністрації) Вікторія ІЦКОВИЧ.

Текст проєкту рішення у паперовому вигляді відповідає проєкту в електронному вигляді на USB носії.

Додатки:
- проєкт рішення на 3 арк.;
- пояснювальна записка на 3 арк.;
- порівняльна таблиця на 18 арк.;
- електронна версія зазначеного.

Директор Вікторія ІЦКОВИЧ

Тетяна Єсик 366 74 75

ДОКУМЕНТ ІКС ЄІПК СЕД АСКОД (**ПІДПИСАНО КВАЛІФІКОВАНИМ ЕЛЕКТРОННИМ ПІДПИСОМ**)

Сертифікат 3FAA9288358EC0030400000078983300 8EF2C900
Підписувач Іцкович Вікторія Євгенівна
Дійсний з 15.12.2023 11:55:59 по 15.12.2025 11:55:59

Департамент інформаційно-комунікаційних технологій
075-2182 від 18.09.2024

08/231-954/ПР
02.07.2024

КИЇВСЬКА МІСЬКА РАДА

III СЕСІЯ IX СКЛИКАННЯ

РІШЕННЯ

Проєкт

_____№_____

Про внесення змін до Порядку здійснення компенсації за послуги у сфері фізичної культури та спорту, які надаються спортивними клубами міста Києва

Відповідно до законів України «Про місцеве самоврядування в Україні», «Про фізичну культуру і спорт», Комплексної міської цільової програми «Молодь та спорт столиці» на 2022-2024 роки, затвердженої рішенням Київської міської ради від 16 грудня 2021 року № 4034/4075 та з метою здійснення компенсації на послуги у сфері фізичної культури та спорту, які надаються спортивними клубами міста Києва, Київська міська рада

ВИРІШИЛА:

1. Внести зміни до Порядку здійснення компенсації за послуги у сфері фізичної культури та спорту, які надаються спортивними клубами міста Києва, затвердженого рішенням Київської міської ради від 18 січня 2024 року № 7589/7630, виклавши його в новій редакції, що додається.

2. Оприлюднити це рішення відповідно до вимог законодавства України.

3. Контроль за виконанням цього рішення покласти на постійну комісію Київської міської ради з питань освіти і науки, молоді та спорту.

Київський міський голова Віталій КЛИЧКО

Подання:

Директор Департаменту
молоді та спорту Юлія ХАН

Завідувач сектору правового забезпечення,
уповноважена особа з питань
запобігання та виявлення корупції Ярослав БУЧКО

Погоджено:

Заступник голови Київської міської
державної адміністрації з питань
здійснення самоврядних
повноважень Олена ГОВОРОВА

Постійна комісія Київської міської
ради з питань освіти і науки,
молоді та спорту
Голова Вадим ВАСИЛЬЧУК

Постійна комісія Київської міської
ради з питань бюджету, соціально-
економічного розвитку та
інвестиційної діяльності
Голова Андрій ВІТРЕНКО

Начальник управління правового
забезпечення діяльності Київської
міської ради Валентина
ПОЛОЖИШНИК

ЗАТВЕРДЖЕНО
рішення Київської міської ради
від 18 січня 2024 року № 7589/763
(у редакції рішення Київської міської ради від
)

ПОРЯДОК
здійснення компенсації за послуги у сфері фізичної культури та спорту, які надаються спортивними клубами міста Києва

I. Загальні положення

1. Цей Порядок розроблено з урахуванням вимог законів України. Він визначає механізм здійснення компенсації на послуги у сфері фізичної культури та спорту, які надаються спортивними клубами міста Києва, що здійснюють навчально-тренувальний процес, забезпечують розвиток спортивних здібностей спортсменів віком до 23 років та підготовку спортивного резерву для збірних команд міста Києва та України, та спортсмени яких беруть участь у міських змаганнях, передбачених у календарному плані фізкультурно-оздоровчих, спортивних заходів та спортивних змагань м. Києва на відповідний рік, всеукраїнських змаганнях, передбачених в Єдиному календарному плані фізкультурно-оздоровчих та спортивних заходів України на відповідний рік, та міжнародних змаганнях з видів спорту, визнаних в Україні, олімпійських, паралімпійських і всесвітніх іграх та представляють місто Київ.

Метою надання компенсації спортивним клубам за надані послуги у сфері фізичної культури та спорту є стимулювання збільшення кількості спортсменів, підвищення їх спортивних здібностей та підготовка спортивного резерву для збірних команд міста Києва та України.

2. Терміни, що використовуються у цьому Порядку:

компенсація - це відшкодування спортивним клубам у грошовій формі за послуги у сфері фізичної культури та спорту, які надавались спортсменам міста Києва;

послуги у сфері фізичної культури та спорту - це організація та проведення спортивними клубами підготовки спортсменів до змагань з видів спорту, визнаних в Україні;

пропозиція - звернення спортивного клубу для отримання компенсації за надані послуги у сфері фізичної культури та спорту із доданими відповідно до цього Порядку документами;

спортивний клуб - це заклад фізичної культури і спорту, який забезпечує розвиток визначених напрямів фізичної культури і спорту, видів спорту, здійснює фізкультурно-оздоровчу та/або спортивну діяльність, надає послуги у

сфері фізичної культури і спорту, зареєстрований та здійснює свою діяльність у місті Києві.

3. Компенсацію спортивним клубам за надані послуги у сфері фізичної культури та спорту здійснює Департамент молоді та спорту виконавчого органу Київської міської ради (Київської міської державної адміністрації) (далі - Департамент).

4. Право на компенсацію мають спортивні клуби, які відповідають таким вимогам:

є громадськими організаціями, зі статусом юридичної особи не менше одного року до дати оприлюднення Департаментом оголошення про збір пропозицій;

основною метою діяльності яких не є одержання прибутку;

зареєстровані у місті Києві;

здійснюють навчально-тренувальний процес, забезпечують розвиток спортивних здібностей спортсменів міста Києва та підготовку спортивного резерву для збірних команд міста Києва та України;

спортсмени спортивного клубу беруть участь у міських змаганнях, передбачених у календарному плані фізкультурно-оздоровчих, спортивних заходів та спортивних змагань м. Києва на відповідний рік, та/або всеукраїнських змаганнях, передбачених у Єдиному календарному плані фізкультурно-оздоровчих та спортивних заходів України на відповідний рік, та/або міжнародних змаганнях з видів спорту, визнаних в Україні, олімпійських, паралімпійських і всесвітніх іграх;

наявність у спортивного клубу матеріально-технічної бази для забезпечення навчально-тренувального процесу;

метою та завданням відповідно до статутних документів спортивного клубу є забезпечення популяризації і розвитку визначеного напряму фізичної культури і спорту, проведення систематичних тренувань та змагань.

5. Кошти, отримані спортивним клубом як компенсація за надані послуги у сфері фізичної культури та спорту, можуть витрачатися лише на реалізацію цілей (завдань) і напрямів діяльності, визначених статутом або положенням спортивного клубу.

II. Розгляд пропозицій

1. Компенсація за надані послуги у сфері фізичної культури та спорту здійснюється один раз на рік, крім випадків, визначених цим Положенням.

2. Департамент на офіційній вебсторінці Єдиного вебпорталу територіальної громади міста Києва оприлюднює оголошення про можливість отримання спортивними клубами компенсації за надані послуги у сфері фізичної культури та спорту.

Текст оголошення складається Департаментом та має містити: порядок подання пропозицій (паперовий та/або електронний), документи, які відповідно до вимог цього Порядку мають бути подані разом із пропозицією про отримання компенсації, строк подання пропозицій.

Строк подання пропозицій визначається Департаментом, але не менше 20 днів із дня оприлюднення оголошення про подання пропозицій.

3. Для отримання компенсації за надані послуги у сфері фізичної культури та спорту спортивні клуби подають до Департаменту такий перелік документів:

1) лист-звернення у довільній формі;

2) копію статуту спортивного клубу, завірену в установленому порядку;

3) копію витягу з Єдиного державного реєстру юридичних осіб, фізичних осіб - підприємців та громадських формувань;

4) копію рішення про внесення спортивного клубу до реєстру неприбуткових установ та організацій;

5) список спортсменів, які у попередньому році брали участь у змаганнях міського та/або всеукраїнського, та/або міжнародного рівнів (далі - список);

6) копію протоколів змагань за участі спортсменів, зазначених у списку;

7) копію документів, що підтверджують наявність у спортивного клубу матеріально-технічної бази (витяг з Державного реєстру речових прав на нерухоме майно про реєстрацію іншого речового права або договір оренди).

Всі документи засвідчуються на кожній сторінці підписом керівника, скріпленим печаткою спортивного клубу (за наявності).

4. До участі у наданні пропозицій не допускаються спортивні клуби за наявності хоча б однієї з таких підстав:

1) спортивний клуб перебуває у стані припинення;

2) подано недостовірну інформацію;

3) пропозиція подана після закінчення встановленого для цього строку або не містить повного комплекту необхідних документів;

4) спортивний клуб подав офіційний лист про відкликання своєї пропозиції.

5. Не допускається виплата компенсацій за спортсменів за наявності однієї з таких підстав:

1) вік спортсмена перевищує 23 роки;

2) спортсмен протягом звітного періоду не бере участі у спортивних змаганнях міського та/або всеукраїнського, та/або міжнародного рівня;

3) за спортсмена з місцевого бюджету отримує кошти будь-який інший спортивний клуб, заклад, установа чи організація фізкультурно-спортивної спрямованості;

4) спортсмен є вихованцем закладу фізичної культури і спорту (ДЮСШ, ШВСМ та інші), який утримується за рахунок коштів з бюджету міста Києва або отримує фінансову підтримку з бюджету міста Києва.

Виплата компенсації за спортсмена припиняється з моменту завершення надання спортивним клубом послуг у сфері фізичної культури та спорту.

6. Після закінчення строку подачі пропозицій Департамент їх розглядає з урахуванням положень Закону України "Про адміністративну процедуру".

Під час розгляду пропозиції Департамент перевіряє достовірність інформації, зазначеної у пропозиціях, та може звертатися за підтвердженням наданої інформації до органів державної влади, органів місцевого

самоврядування, підприємств, установ, організацій відповідно до їх компетенції.

Також до розгляду пропозиції може бути залучено представників спортивного клубу.

7. За результатами розгляду пропозицій Департаментом приймається рішення про надання компенсації спортивним клубам за надані послуги у сфері фізичної культури та спорту або про відмову в наданні компенсації з підстав, передбачених цим Порядком.

За результатами прийнятого рішення Департаментом видається наказ.

Наказ складається зі вступної, мотивувальної, резолютивної та заключної частин з урахування вимог Закону України "Про адміністративну процедуру".

Наказ оприлюднюється на офіційній вебсторінці Департаменту Єдиного вебпорталу територіальної громади міста Києва.

8. Перелік спортивних клубів, які отримуватимуть компенсацію за надані послуги у сфері фізичної культури та спорту, затверджується наказом Департаменту.

9. Підставами для відмови в наданні компенсації є невідповідність пропозиції вимогам, визначеним у пункті 3, та/або невідповідність спортивного клубу пункту 4 та/або наявності підстав пункту 5 цього розділу Порядку, та/або з підстав невідповідності клубу вимогам, визначеним у пункті 4 розділу I цього Порядку.

III. Порядок надання компенсації спортивним клубам за надані послуги у сфері фізичної культури та спорту. Повноваження Департаменту

1. Компенсацію спортивним клубам за надані послуги у сфері фізичної культури та спорту здійснює Департамент на умовах договору, укладеного між Департаментом та спортивним клубом, форма якого затверджується наказом Департаменту.

2. Кількість спортивних клубів, які можуть отримати компенсацію, залежить від фінансових ресурсів, передбачених у бюджеті міста Києва на відповідний рік по відповідному коду програмної класифікації видатків у галузі "Фізична культура та спорт".

Першочергово компенсація надається спортивним клубам з індивідуальних видів спорту, а за умови наявності нерозподілених коштів компенсація надається спортивним клубам з командних видів спорту, які також звернулися з пропозиціями про надання компенсації відповідно до цього Порядку.

3. Компенсація здійснюється в розмірі:

не більше 300 грн у місяць за одного спортсмена, який є членом спортивного клубу, бере участь у спортивних змаганнях міського, всеукраїнського та міжнародного рівня та представляє місто Київ;

не більше 500 грн у місяць за одного спортсмена, який є членом спортивного клубу та посів з першого по шосте місце на спортивних змаганнях міського, всеукраїнського та/або міжнародного рівня.

Розмір компенсації остаточно встановлюється відповідно до кількості отриманих Департаментом пропозицій та в межах видатків передбачених у бюджеті міста Києва на відповідний рік на компенсацію.

4. Компенсація послуг здійснюється Департаментом на підставі оформлених та підписаних актів, наданих спортивним клубом послуг спортсменові, за формою, затвердженою наказом Департаменту.

Разом з актом спортивний клуб має надати протокол та заявку на участь у змаганнях, що підтверджує участь спортсменів у змаганнях міського, всеукраїнського та міжнародного рівнів, та список спортсменів, за яких спортивний клуб отримуватиме компенсацію.

Департамент опрацьовує зазначені документи та у разі наявності виявлених зауважень щодо оформлення наданих документів, спортивний клуб повинен виправити всі недоліки в триденний строк та повторно надати Департаменту.

5. Розрахунки здійснюються в безготівковій формі за рахунок коштів бюджету міста Києва.

6. Компенсація спортивному клубу за конкретного спортсмена зупиняється у таких випадках:

спортсмен став членом іншого спортивного клубу або став вихованцем закладу фізичної культури і спорту (ДЮСШ, ШВСМ та інші), який утримується за рахунок коштів з бюджету міста Києва або отримує фінансову підтримку з бюджету міста Києва;

у разі якщо за спортсмена з місцевого бюджету отримує кошти будь-який інший спортивний клуб, заклад, установа чи організація фізкультурно-спортивної спрямованості.

Про зупинення компенсації видається наказ Департаменту, про що повідомляється спортивний клуб в установленому порядку.

7. Департамент відповідно до покладених обов'язків:

розглядає подані спортивними клубами пропозиції для отримання компенсації з бюджету міста Києва за надані послуги у сфері фізичної культури та спорту протягом строку, визначеного Законом України "Про адміністративну процедуру";

укладає договір зі спортивним клубом;

здійснює перерахування коштів (компенсації) з бюджету міста Києва спортивним клубам за надані послуги у сфері фізичної культури та спорту.

8. За умови наявності не розподілених коштів (економії) бюджету міста Києва Департамент може додатково оголошувати повторний збір пропозицій щодо надання компенсації спортивним клубам.

Спортивний клуб, якому вже надається компенсація у відповідному році не може повторно звертатися до Департаменту з пропозицією щодо надання ще однієї компенсації в цьому році.

9. Відповідальність за нецільове використання коштів бюджету міста Києва покладається на спортивні клуби.

Київський міський голова Віталій КЛИЧКО

ПОЯСНЮВАЛЬНА ЗАПИСКА
до проєкту рішення Київської міської ради
«Про внесення змін до Порядку здійснення компенсації за послуги у сфері фізичної культури та спорту, які надаються спортивними клубами міста Києва»

1. Обґрунтування необхідності прийняття рішення

Проєкт рішення Київської міської ради «Про внесення змін до Порядку здійснення компенсації за послуги у сфері фізичної культури та спорту, які надаються спортивними клубами міста Києва» розроблений Департаментом молоді та спорту у зв'язку з необхідністю врегулюванням питань відбору спортивних клубів та надання їм компенсації за послуги у сфері фізичної культури та спорту з бюджету міста Києва, що у свою чергу забезпечить створення необхідних умов для розвитку спорту в місті Києві, а також сприятиме фізичному та духовному розвитку населення засобами фізичної культури і спорту, посиленню пропаганди здорового способу життя.

Таким чином, проєктом рішення передбачається внесення змін до Порядку здійснення компенсації за послуги у сфері фізичної культури та спорту, які надаються спортивними клубами міста Києва, затвердженого рішенням Київської міської ради від 18 січня 2024 року № 7589/7630, виклавши його в новій редакції.

Прийняття даного рішення дозволить удосконалити Порядок здійснення компенсації за послуги у сфері фізичної культури та спорту, які надаються спортивними клубами міста Києва.

2. Мета і шляхи її досягнення

Метою прийняття проєкту рішення Київської міської ради «Про внесення змін до Порядку здійснення компенсації за послуги у сфері фізичної культури та спорту, які надаються спортивними клубами міста Києва» є внесення змін до Порядку здійснення компенсації за послуги у сфері фізичної культури та спорту, які надаються спортивними клубами міста Києва, виклавши його в новій редакції.

3. Правове обґрунтування необхідності прийняття рішення

Проєкт рішення підготовлено відповідно до законів України «Про місцеве самоврядування в Україні», «Про фізичну культуру і спорт», Комплексної міської цільової програми «Молодь та спорт столиці» на 2022-2024 роки, затвердженої рішенням Київської міської ради від 16 грудня 2021 року № 4034/4075.

4. Інформація про те, чи стосується проєкт рішення прав і соціальної захищеності осіб з інвалідністю

Проєкт рішення не стосується прав і соціальної захищеності осіб з інвалідністю.

5. Інформація про те, чи містить проєкт рішення інформацію з обмеженим доступом у розумінні статті 6 Закону України «Про доступ до публічної інформації»

Проєкт рішення Київської міської ради не містить інформацію з обмеженим доступом у розумінні статті 6 Закону України «Про доступ до публічної інформації».

6. Фінансово-економічне обґрунтування

Прийняття даного проєкту рішення не потребує додаткового фінансування з бюджету міста Києва.

7. Прогноз результатів

Прийняття рішення Київської міської ради «Про внесення змін до Порядку здійснення компенсації за послуги у сфері фізичної культури та спорту, які надаються спортивними клубами міста Києва» сприятиме вдосконаленню механізму здійснення компенсації на послуги у сфері фізичної культури та спорту, які надаються спортивними клубами міста Києва.

8. Суб'єкт подання

Суб'єктом подання проєкту рішення є Департамент молоді та спорту виконавчого органу Київської міської ради (Київської міської державної адміністрації).

Відповідальним за супроводження проєкту рішення та доповідачем на всіх стадіях розгляду та на пленарному засіданні Київської міської ради є директор Департаменту молоді та спорту виконавчого органу Київської міської ради (Київської міської державної адміністрації) Хан Юлія Миколаївна, контактний телефон (097) 243-17-58.

Директор Департаменту молоді та спорту Юлія ХАН

Порівняльна таблиця
до проєкту рішення Київської міської ради
«Про внесення змін до Порядку здійснення компенсації за послуги у сфері фізичної культури та спорту, які надаються спортивними клубами міста Києва»

Чинна редакція	Пропонована редакція
ПОРЯДОК здійснення компенсації за послуги у сфері фізичної культури та спорту, які надаються спортивними клубами міста Києва I. Загальні положення 1. Цей Порядок розроблено з урахуванням вимог законів України. Він визначає механізм здійснення компенсації на послуги у сфері фізичної культури та спорту, які надаються спортивними клубами міста Києва, що здійснюють навчально-тренувальний процес, забезпечують розвиток спортивних здібностей спортсменів віком до 23 років та підготовку спортивного резерву для збірних команд міста Києва та України, та спортсмени яких беруть участь у міських змаганнях, передбачених у календарному плані фізкультурно-оздоровчих, спортивних заходів та спортивних змагань м. Києва на відповідний рік, всеукраїнських змаганнях, передбачених в Єдиному календарному плані фізкультурно-оздоровчих та спортивних заходів України на відповідний рік, та міжнародних змаганнях з видів спорту, визнаних в Україні, олімпійських,	ПОРЯДОК здійснення компенсації за послуги у сфері фізичної культури та спорту, які надаються спортивними клубами міста Києва I. Загальні положення 1. Цей Порядок розроблено з урахуванням вимог законів України. Він визначає механізм здійснення компенсації на послуги у сфері фізичної культури та спорту, які надаються спортивними клубами міста Києва, що здійснюють навчально-тренувальний процес, забезпечують розвиток спортивних здібностей спортсменів віком до 23 років та підготовку спортивного резерву для збірних команд міста Києва та України, та спортсмени яких беруть участь у міських змаганнях, передбачених у календарному плані фізкультурно-оздоровчих, спортивних заходів та спортивних змагань м. Києва на відповідний рік, всеукраїнських змаганнях, передбачених в Єдиному календарному плані фізкультурно-оздоровчих та спортивних заходів України на відповідний рік, та міжнародних змаганнях з видів спорту, визнаних в Україні, олімпійських,

паралімпійських і всесвітніх іграх та представляють місто Київ. Метою надання компенсації спортивним клубам за надані послуги у сфері фізичної культури та спорту є стимулювання збільшення кількості спортсменів, підвищення їх спортивних здібностей та підготовка спортивного резерву для збірних команд міста Києва та України. 2. Терміни, що використовуються у цьому Порядку: компенсація - це відшкодування спортивним клубам у грошовій формі за послуги у сфері фізичної культури та спорту, які надавались спортсменам міста Києва; послуги у сфері фізичної культури та спорту - це організація та проведення спортивними клубами підготовки спортсменів до змагань з видів спорту, визнаних в Україні; пропозиція - звернення спортивного клубу для отримання компенсації за надані послуги у сфері фізичної культури та спорту із доданими відповідно до цього Порядку документами; спортивний клуб - це заклад фізичної культури і спорту, який забезпечує розвиток визначених напрямів фізичної культури і спорту, видів спорту, здійснює фізкультурно-оздоровчу та/або спортивну діяльність, надає послуги у сфері фізичної культури і спорту, **зареєстровані у місті Києві.** 3. Компенсацію спортивним клубам за надані послуги у сфері фізичної культури та спорту здійснює Департамент молоді та спорту виконавчого органу	паралімпійських і всесвітніх іграх та представляють місто Київ. Метою надання компенсації спортивним клубам за надані послуги у сфері фізичної культури та спорту є стимулювання збільшення кількості спортсменів, підвищення їх спортивних здібностей та підготовка спортивного резерву для збірних команд міста Києва та України. 2. Терміни, що використовуються у цьому Порядку: компенсація - це відшкодування спортивним клубам у грошовій формі за послуги у сфері фізичної культури та спорту, які надавались спортсменам міста Києва; послуги у сфері фізичної культури та спорту - це організація та проведення спортивними клубами підготовки спортсменів до змагань з видів спорту, визнаних в Україні; пропозиція - звернення спортивного клубу для отримання компенсації за надані послуги у сфері фізичної культури та спорту із доданими відповідно до цього Порядку документами; спортивний клуб - це заклад фізичної культури і спорту, який забезпечує розвиток визначених напрямів фізичної культури і спорту, видів спорту, здійснює фізкультурно-оздоровчу та/або спортивну діяльність, надає послуги у сфері фізичної культури і спорту, **зареєстрований та здійснює свою діяльність у місті Києві.**

Київської міської ради (Київської міської державної адміністрації) (далі - Департамент). 4. Право на компенсацію мають спортивні клуби, які відповідають таким вимогам: є громадськими організаціями, зі статусом юридичної особи не менше одного року до дати оприлюднення Департаментом оголошення про збір пропозицій на право на компенсацію; основною метою не є одержання прибутку; зареєстровані у місті Києві; здійснюють навчально-тренувальний процес, забезпечують розвиток спортивних здібностей спортсменів та підготовку спортивного резерву для збірних команд міста Києва та України; спортсмени спортивного клубу беруть участь у міських змаганнях, передбачених у календарному плані фізкультурно-оздоровчих та/або спортивних заходів та спортивних змагань м. Києва на відповідний рік, та/або всеукраїнських змаганнях, передбачених у Єдиному календарному плані фізкультурно-оздоровчих та спортивних заходів України на відповідний рік, та міжнародних змаганнях з видів спорту, визнаних в Україні, олімпійських, паралімпійських і всесвітніх іграх ~~**та представляють місто Київ;**~~ ~~**спортсмени спортивного клубу та їх тренери зареєстровані в автоматизованій системі взаємозв'язків між учасниками освітнього процесу та спортивної діяльності в місті Києві;**~~ наявність у спортивного клубу матеріально-технічної	3. Компенсацію спортивним клубам за надані послуги у сфері фізичної культури та спорту здійснює Департамент молоді та спорту виконавчого органу Київської міської ради (Київської міської державної адміністрації) (далі - Департамент). 4. Право на компенсацію мають спортивні клуби, які відповідають таким вимогам: є громадськими організаціями, зі статусом юридичної особи не менше одного року до дати оприлюднення Департаментом оголошення про збір пропозицій; основною метою **діяльності яких** не є одержання прибутку; зареєстровані у місті Києві; здійснюють навчально-тренувальний процес, забезпечують розвиток спортивних здібностей спортсменів міста **Києва** та підготовку спортивного резерву для збірних команд міста Києва та України; спортсмени спортивного клубу беруть участь у міських змаганнях, передбачених у календарному плані фізкультурно-оздоровчих, спортивних заходів та спортивних змагань м. Києва на відповідний рік, та/або всеукраїнських змаганнях, передбачених у Єдиному календарному плані фізкультурно-оздоровчих та спортивних заходів України на відповідний рік, **та/або** міжнародних змаганнях з видів спорту, визнаних в Україні, олімпійських, паралімпійських і всесвітніх іграх; наявність у спортивного клубу матеріально-технічної бази для забезпечення навчально-

бази для забезпечення навчально-тренувального процесу; метою та завданням відповідно до статутних документів спортивного клубу є забезпечення популяризації і розвитку визначеного напряму фізичної культури і спорту, проведення систематичних тренувань та змагань. 5. Кошти, отримані спортивним клубом як компенсація за надані послуги у сфері фізичної культури та спорту, можуть витрачатися лише на реалізацію цілей (завдань) і напрямів діяльності, визначених статутом або положенням спортивного клубу.	тренувального процесу; метою та завданням відповідно до статутних документів спортивного клубу є забезпечення популяризації і розвитку визначеного напряму фізичної культури і спорту, проведення систематичних тренувань та змагань. 5. Кошти, отримані спортивним клубом як компенсація за надані послуги у сфері фізичної культури та спорту, можуть витрачатися лише на реалізацію цілей (завдань) і напрямів діяльності, визначених статутом або положенням спортивного клубу.
II. Розгляд пропозицій	II. Розгляд пропозицій
1. Компенсація за надані послуги у сфері фізичної культури та спорту здійснюється один раз на рік,–крім випадків, визначених Цим Порядком. 2. Департамент на офіційній вебсторінці Єдиного вебпорталу територіальної громади міста Києва оприлюднює оголошення про можливість отримання спортивними клубами компенсації за надані послуги у сфері фізичної культури та спорту. Текст оголошення складається Департаментом та має містити: порядок подання пропозицій (паперовий та/або електронний), документи, які відповідно до вимог цього Порядку мають бути подані разом із пропозицією про отримання компенсації, строк подання пропозицій. Строк подання пропозицій визначається Департаментом, але не менше 20 днів із дня	1. Компенсація за надані послуги у сфері фізичної культури та спорту здійснюється один раз на рік, крім випадків, визначених цим Положенням. 2. Департамент на офіційній вебсторінці Єдиного вебпорталу територіальної громади міста Києва оприлюднює оголошення про можливість отримання спортивними клубами компенсації за надані послуги у сфері фізичної культури та спорту. Текст оголошення складається Департаментом та має містити: порядок подання пропозицій (паперовий та/або електронний), документи, які відповідно до вимог цього Порядку мають бути подані разом із пропозицією про отримання компенсації, строк подання пропозицій. Строк подання пропозицій визначається Департаментом, але не менше 20 днів із дня

оприлюднення оголошення про подання пропозицій. 3. Для отримання компенсації за надані послуги у сфері фізичної культури та спорту спортивні клуби подають до Департаменту такий перелік документів: 1) лист-звернення у довільній формі; 2) копію статуту спортивного клубу, завірену в установленому порядку; 3) копію витягу з Єдиного державного реєстру юридичних осіб, фізичних осіб - підприємців та громадських формувань; 4) копію рішення про внесення спортивного клубу до реєстру неприбуткових установ та організацій; 5) список спортсменів, які у попередньому році брали участь у змаганнях міського, всеукраїнського та міжнародного рівнів (далі - список); 6) копію протоколів змагань за участі спортсменів, зазначених у списку; 7) копію документів, що підтверджують наявність у спортивного клубу матеріально-технічної бази (витяг з Державного реєстру речових прав на нерухоме майно про реєстрацію іншого речового права або договір оренди). Всі документи засвідчуються на кожній сторінці підписом керівника, скріпленим печаткою спортивного клубу (за наявності). 4. До участі у наданні пропозицій не допускаються спортивні клуби за наявності хоча б однієї з таких підстав: 1) спортивний клуб перебуває у стані припинення; 2) подано недостовірну інформацію;	оприлюднення оголошення про подання пропозицій. 3. Для отримання компенсації за надані послуги у сфері фізичної культури та спорту спортивні клуби подають до Департаменту такий перелік документів: 1) лист-звернення у довільній формі; 2) копію статуту спортивного клубу, завірену в установленому порядку; 3) копію витягу з Єдиного державного реєстру юридичних осіб, фізичних осіб - підприємців та громадських формувань; 4) копію рішення про внесення спортивного клубу до реєстру неприбуткових установ та організацій; 5) список спортсменів, які у попередньому році брали участь у змаганнях міського **та/або** всеукраїнського, **та/або** міжнародного рівнів (далі - список); 6) копію протоколів змагань за участі спортсменів, зазначених у списку; 7) копію документів, що підтверджують наявність у спортивного клубу матеріально-технічної бази (витяг з Державного реєстру речових прав на нерухоме майно про реєстрацію іншого речового права або договір оренди). Всі документи засвідчуються на кожній сторінці підписом керівника, скріпленим печаткою спортивного клубу (за наявності). 4. До участі у наданні пропозицій не допускаються спортивні клуби за наявності хоча б однієї з таких підстав: 1) спортивний клуб перебуває у стані припинення;

3) пропозиція подана після закінчення встановленого для цього строку або не містить повного комплекту необхідних документів; 4) спортивний клуб подав офіційний лист про відкликання своєї пропозиції. 5. Не допускається виплата компенсацій за спортсменів за наявності однієї з таких підстав: 1) вік спортсмена перевищує 23 роки; 2) спортсмен не бере участі у спортивних змаганнях міського, всеукраїнського та міжнародного рівня; 3) за спортсмена з місцевого бюджету отримує кошти будь-який інший спортивний клуб, заклад, установа чи організація фізкультурно-спортивної спрямованості. 6. Після закінчення строку подачі пропозицій Департамент їх розглядає з урахуванням положень Закону України "Про адміністративну процедуру". Під час розгляду пропозиції Департамент перевіряє достовірність інформації, зазначеної у пропозиціях, та може звертатися за підтвердженням наданої інформації до органів державної влади, органів місцевого самоврядування, підприємств, установ, організацій відповідно до їх компетенції. Також до розгляду пропозиції може бути залучено представників спортивного клубу. 7. За результатами розгляду пропозицій Департаментом приймається рішення про надання компенсації спортивним клубам за надані послуги у сфері фізичної культури та спорту або про відмову в наданні	2) подано недостовірну інформацію; 3) пропозиція подана після закінчення встановленого для цього строку або не містить повного комплекту необхідних документів; 4) спортивний клуб подав офіційний лист про відкликання своєї пропозиції. 5. Не допускається виплата компенсацій за спортсменів за наявності однієї з таких підстав: 1) вік спортсмена перевищує 23 роки; 2) спортсмен протягом звітного періоду не бере участі у спортивних змаганнях міського **та/або** всеукраїнського, та/або міжнародного рівня; 3) за спортсмена з місцевого бюджету отримує кошти будь-який інший спортивний клуб, заклад, установа чи організація фізкультурно-спортивної спрямованості; **4) спортсмен є вихованцем закладу фізичної культури і спорту (ДЮСШ, ШВСМ та інші), який утримується за рахунок коштів з бюджету міста Києва або отримує фінансову підтримку з бюджету міста Києва.** **Виплата компенсації за спортсмена припиняється з моменту завершення надання спортивним клубом послуг у сфері фізичної культури та спорту.** 6. Після закінчення строку подачі пропозицій Департамент їх розглядає з урахуванням положень Закону України "Про адміністративну процедуру".

компенсації з підстав, передбачених цим Порядком. За результатами прийнятого рішення Департаментом видається наказ. Наказ складається зі вступної, мотивувальної, резолютивної та заключної частин з урахування вимог Закону України "Про адміністративну процедуру". Наказ оприлюднюється на офіційній вебсторінці Департаменту Єдиного вебпорталу територіальної громади міста Києва. 8. Перелік спортивних клубів, які отримуватимуть компенсацію за надані послуги у сфері фізичної культури та спорту, затверджується наказом Департаменту. 9. Підставами для відмови в наданні компенсації є невідповідність пропозиції вимогам, визначеним у пункті 3, та/або невідповідність спортивного клубу пункту 4 та/або наявності підстав пункту 5 цього розділу Порядку, та/або з підстав невідповідності клубу вимогам, визначеним у пункті 4 розділу I цього Порядку. III. Порядок надання компенсації спортивним клубам за надані послуги у сфері фізичної культури та спорту. Повноваження Департаменту 1. Компенсацію спортивним клубам за надані послуги у сфері фізичної культури та спорту здійснює Департамент на умовах договору, укладеного між Департаментом, спортивним клубом ~~та спортсменом (одним з батьків / законним представником спортсмена)~~, форма якого затверджується наказом	Під час розгляду пропозиції Департамент перевіряє достовірність інформації, зазначеної у пропозиціях, та може звертатися за підтвердженням наданої інформації до органів державної влади, органів місцевого самоврядування, підприємств, установ, організацій відповідно до їх компетенції. Також до розгляду пропозиції може бути залучено представників спортивного клубу. 7. За результатами розгляду пропозицій Департаментом приймається рішення про надання компенсації спортивним клубам за надані послуги у сфері фізичної культури та спорту або про відмову в наданні компенсації з підстав, передбачених цим Порядком. За результатами прийнятого рішення Департаментом видається наказ. Наказ складається зі вступної, мотивувальної, резолютивної та заключної частин з урахування вимог Закону України "Про адміністративну процедуру". Наказ оприлюднюється на офіційній вебсторінці Департаменту Єдиного вебпорталу територіальної громади міста Києва. 8. Перелік спортивних клубів, які отримуватимуть компенсацію за надані послуги у сфері фізичної культури та спорту, затверджується наказом Департаменту. 9. Підставами для відмови в наданні компенсації є невідповідність пропозиції вимогам, визначеним у пункті 3, та/або невідповідність спортивного клубу пункту 4 та/або наявності підстав пункту 5 цього розділу Порядку,

Департаменту. 2. Кількість спортивних клубів, які можуть отримати компенсацію, залежить від фінансових ресурсів, передбачених у бюджеті міста Києва на відповідний рік по відповідному коду програмної класифікації видатків у галузі "Фізична культура та спорт". Першочергово компенсація надається спортивним клубам з індивідуальних видів спорту, а за умови наявності нерозподілених коштів компенсація надається спортивним клубам з командних видів спорту, які також звернулися з пропозиціями про надання компенсації відповідно до цього Порядку. 3. Компенсація здійснюється в розмірі: не більше 300 грн у місяць за одного спортсмена, який є членом спортивного клубу, бере участь у спортивних змаганнях міського, ~~всеукраїнського та міжнародного~~ рівня ~~та представляє місто Київ;~~ не більше 500 грн у місяць за одного спортсмена, який є членом спортивного клубу та посів з першого по шосте місце на спортивних змаганнях міського, всеукраїнського **та** міжнародного рівня. **Розмір компенсації остаточно встановлюється відповідно до кількості отриманих Департаментом.** 4. Компенсація послуг здійснюється Департаментом щоквартально на підставі оформлених та підписаних актів, наданих спортивним клубом послуг спортсменові, за формою, затвердженою наказом Департаменту. Разом з актом спортивний клуб має надати протокол та заявку на участь у змаганнях, що підтверджує участь	та/або з підстав невідповідності клубу вимогам, визначеним у пункті 4 розділу I цього Порядку. **III. Порядок надання компенсації спортивним клубам за надані послуги у сфері фізичної культури та спорту. Повноваження Департаменту** 1. Компенсацію спортивним клубам за надані послуги у сфері фізичної культури та спорту здійснює Департамент на умовах договору, укладеного **між Департаментом та спортивним клубом**, форма якого затверджується наказом Департаменту. 2. Кількість спортивних клубів, які можуть отримати компенсацію, залежить від фінансових ресурсів, передбачених у бюджеті міста Києва на відповідний рік по відповідному коду програмної класифікації видатків у галузі "Фізична культура та спорт". Першочергово компенсація надається спортивним клубам з індивідуальних видів спорту, а за умови наявності нерозподілених коштів компенсація надається спортивним клубам з командних видів спорту, які також звернулися з пропозиціями про надання компенсації відповідно до цього Порядку. 3. Компенсація здійснюється в розмірі: не більше 300 грн у місяць за одного спортсмена, який є членом спортивного клубу, бере участь у спортивних змаганнях міського, всеукраїнського та міжнародного рівня та представляє місто Київ;

спортсменів у змаганнях міського, всеукраїнського та міжнародного рівнів, та список спортсменів, за яких спортивний клуб отримуватиме компенсацію. **Департамент протягом 5 (п'яти) робочих днів із дати подання спортивним клубом акта та документів, що підтверджують участь спортсменів у змаганнях міського, всеукраїнського та міжнародного рівнів, опрацьовує зазначені документи. У разі наявності у Департаменту зауважень щодо оформлення наданих документів спортивний клуб повинен виправити всі недоліки в триденний строк.** 5. Розрахунки здійснюються в безготівковій формі за рахунок коштів бюджету міста Києва. 6. Компенсація спортивному клубу за конкретного спортсмена зупиняється у таких випадках: спортсмен не брав участі у змаганнях міського, всеукраїнського або міжнародного рівнів більш як три місяці поспіль; спортсмен став членом іншого спортивного клубу або перейшов у дитячо-юнацьку спортивну школу; у разі якщо за спортсмена з місцевого бюджету отримує кошти будь-який інший спортивний клуб, заклад, установа чи організація фізкультурно-спортивної спрямованості. Про зупинення компенсації видається наказ Департаменту, про що повідомляється спортивний клуб в установленому порядку. 7. Департамент відповідно до покладених обов'язків: розглядає подані спортивними клубами пропозиції	не більше 500 грн у місяць за одного спортсмена, який є членом спортивного клубу та посів з першого по шосте місце на спортивних змаганнях міського, всеукраїнського **та/або** міжнародного рівня. **Розмір компенсації остаточно встановлюється відповідно до кількості отриманих Департаментом пропозицій та в межах видатків передбачених у бюджеті міста Києва на відповідний рік на компенсацію.** 4. Компенсація послуг здійснюється Департаментом на підставі оформлених та підписаних актів, наданих спортивним клубом послуг спортсменові, за формою, затвердженою наказом Департаменту. Разом з актом спортивний клуб має надати протокол та заявку на участь у змаганнях, що підтверджує участь спортсменів у змаганнях міського, всеукраїнського та міжнародного рівнів, та список спортсменів, за яких спортивний клуб отримуватиме компенсацію. **Департамент опрацьовує зазначені документи та у разі наявності виявлених зауважень щодо оформлення наданих документів, спортивний клуб повинен виправити всі недоліки в триденний строк та повторно надати Департаменту.** 5. Розрахунки здійснюються в безготівковій формі за рахунок коштів бюджету міста Києва. 6. Компенсація спортивному клубу за конкретного спортсмена зупиняється у таких випадках: спортсмен став членом іншого спортивного

для отримання компенсації з бюджету міста Києва за надані послуги у сфері фізичної культури та спорту протягом строку, визначеного Законом України "Про адміністративну процедуру"; укладає договір зі спортивним клубом та спортсменом (одним з батьків / законним представником спортсмена); здійснює перерахування коштів (компенсації) з бюджету міста Києва спортивним клубам за надані послуги у сфері фізичної культури та спорту. 8. За умови наявності не розподілених коштів (економії) бюджету міста Києва Департамент може додатково оголошувати повторний збір пропозицій щодо надання компенсації спортивним клубам. 9. Відповідальність за нецільове використання коштів бюджету міста Києва покладається на спортивні клуби. Київський міський голова Віталій КЛИЧКО	клубу або став **вихованцем закладу фізичної культури і спорту (ДЮСШ, ШВСМ та інші), який утримується за рахунок коштів з бюджету міста Києва або отримує фінансову підтримку з бюджету міста Києва;** у разі якщо за спортсмена з місцевого бюджету отримує кошти будь-який інший спортивний клуб, заклад, установа чи організація фізкультурно-спортивної спрямованості. Про зупинення компенсації видається наказ Департаменту, про що повідомляється спортивний клуб в установленому порядку. 7. Департамент відповідно до покладених обов'язків: розглядає подані спортивними клубами пропозиції для отримання компенсації з бюджету міста Києва за надані послуги у сфері фізичної культури та спорту протягом строку, визначеного Законом України "Про адміністративну процедуру"; укладає договір зі спортивним клубом; здійснює перерахування коштів (компенсації) з бюджету міста Києва спортивним клубам за надані послуги у сфері фізичної культури та спорту. 8. За умови наявності не розподілених коштів (економії) бюджету міста Києва Департамент може додатково оголошувати повторний збір пропозицій щодо надання компенсації спортивним клубам. **Спортивний клуб, якому вже надається компенсація у відповідному році не може повторно звертатися до Департаменту з пропозицією щодо**

	надання ще однієї компенсації в цьому році. 9. Відповідальність за нецільове використання коштів бюджету міста Києва покладається на спортивні клуби. Київський міський голова Віталій КЛИЧКО

Директор Департаменту молоді та спорту Юлія ХАН

Заступник міського голови –
секретар Київської міської ради

Васильчуку В. В.
Вітренку А. О.
Положишник В. О. Ємцю Л.О.

Прошу розглянути проєкт рішення від 02.07.2024 № 08/231 – 954/ПР в установленому порядку.

Омельченко А. В.

Для контролю за проходженням та тиражування.

Юнаковій С. М.
Мондриївському В. М. – до відома
Поворознику М. Ю. – до відома

Володимир БОНДАРЕНКО

"02" липня 2024 року
№ 08/231 - 954/ПР

08/231-954/ПР
02.07.2024

УКРАЇНА

ВИКОНАВЧИЙ ОРГАН КИЇВСЬКОЇ МІСЬКОЇ РАДИ
(КИЇВСЬКА МІСЬКА ДЕРЖАВНА АДМІНІСТРАЦІЯ)

ДЕПАРТАМЕНТ МОЛОДІ ТА СПОРТУ

вул. Хрещатик,12, м. Київ, 01001, тел. 0972431758
Контактний центр міста Києва (044) 15 51 E-mail: sports@kyivcity.gov.ua Код ЄДРПОУ 42269168

вх 28.06.2024
№ 078-2516

Київська міська рада

СУПРОВІДНИЙ ЛИСТ

Відповідно до статей 26, 29 Регламенту Київської міської ради, затвердженого рішенням Київської міської ради від 04 листопада 2021 року № 3135/3176, за поданням Департаменту молоді та спорту виконавчого органу Київської міської ради (Київської міської державної адміністрації) направляємо проєкт рішення Київської міської ради «Про внесення змін до Порядку здійснення компенсації за послуги у сфері фізичної культури та спорту, які надаються спортивними клубами міста Києва».

Інформуємо, що відповідальним за представлення та супроводження проєкту рішення на всіх стадіях розгляду є Хан Юлія Миколаївна - директор Департаменту молоді та спорту виконавчого органу Київської міської ради (Київської міської державної адміністрації), контактний телефон (097)243-17-58.

Додатки:
проєкт рішення на 6 арк.;
пояснювальна записка на 2 арк.;
порівняльна таблиця на 11 арк.;
електронна версія зазначеного проєкту рішення Київської міської ради.

Текст проекту рішення у паперовому вигляді відповідає проекту в електронному вигляді на USB носії.

Директор Юлія ХАН

08/231-1694/ПР
08.11.2024

КИЇВСЬКА МІСЬКА РАДА
IV сесія IX скликання

Р І Ш Е Н Н Я

_____ Київ № _____

Про попередній звіт тимчасової контрольної комісії Київської міської ради з питань перевірки видатків бюджету міста Києва під час дії правового режиму воєнного стану

Проєкт

Відповідно до пункту 1 статті 48 Закону України «Про місцеве самоврядування в Україні», статті 7 Регламенту Київської міської ради, затвердженого рішенням Київської міської ради від 04.11.2021 № 3135/3176, Київська міська рада

ВИРІШИЛА:

1. Взяти до відома попередній звіт тимчасової контрольної комісії Київської міської ради з питань перевірки видатків бюджету міста Києва під час дії правового режиму воєнного стану, що додається.

2. Продовжити строк дії тимчасової контрольної комісії Київської міської ради з питань перевірки видатків бюджету міста Києва під час дії правового режиму воєнного стану на 365 календарних днів, але не пізніше 90 календарних днів з моменту закінчення дії воєнного стану.

3. Оприлюднити це рішення в установленому порядку.

4. Контроль за виконанням цього рішення покласти на постійну комісію Київської міської ради з питань регламенту, депутатської етики та запобігання корупції.

Київський міський голова Віталій КЛИЧКО

ПОДАННЯ:

Депутати Київської міської ради:

Ярош З. В.

Шлапак Л. В.

Кудрицький М. А.

Зубрицька О. М.

Федорченко Я. Ю.

Вітренко А. О.

Ковальська Л. О.

ПОГОДЖЕННЯ:

Голова постійної комісії Київської міської ради з питань регламенту, депутатської етики та запобігання корупції	Леонід ЄМЕЦЬ
Начальник управління правового забезпечення діяльності Київської міської ради	Валентина ПОЛОЖИШНИК

Додаток
до рішення Київської міської ради
від_____ № _____

ПОПЕРЕДНІЙ ЗВІТ
тимчасової контрольної комісії Київської міської ради з питань перевірки видатків бюджету міста Києва під час дії правового режиму воєнного стану

Тимчасова контрольна комісія Київської міської ради з питань перевірки видатків бюджету міста Києва під час дії правового режиму воєнного стану (далі – тимчасова контрольна комісія) створена рішенням Київської міської ради від 13.07.2023 № 6917/6958 «Про створення тимчасової контрольної комісії Київської міської ради з питань перевірки видатків бюджету міста Києва під час дії правового режиму воєнного стану».

Рішенням Київської міської ради від 09.11.2023 № 7296/7337 «Про попередній звіт тимчасової контрольної комісії Київської міської ради з питань перевірки видатків бюджету міста Києва під час дії правового режиму воєнного стану» затверджений попередній звіт тимчасової контрольної комісії. Відповідно до зазначеного рішення строк дії тимчасової контрольної комісії продовжено до 365 календарних днів з дня її утворення.

Відповідно до рішенням Київської міської ради від 04.07.2024 № 1753/97193 «Про внесення змін до рішення Київської міської ради від 13.07.2023 № 6917/6958 «Про створення тимчасової контрольної комісії Київської міської ради з питань перевірки видатків бюджету міста Києва під час дії правового режиму воєнного стану» змінено персональний склад комісії: голова тимчасової контрольної комісії депутатка Київської міської ради Ярош Зоя Володимирівна, депутати Київської міської ради: Вітренко Андрій Олександрович, Шлапак Алла Василівна, Федоренко Ярослав Юрійович, Терентьєв Михайло Олександрович, Зубрицька Олеся Михайлівна, Ковалевська Людмила Олександрівна та Кухарський Максим Анатолійович.

З метою отримання (збору) офіційної інформації, тимчасовою контрольною комісією було направлено запити до головних розпорядників бюджетних коштів про надання інформації щодо використання бюджетних призначень та публічних закупівель за 2022-2023 роки.

Тимчасовою контрольною комісією здійснювався поетапний розгляд інформації за період з вересня 2023 року по жовтень 2024 року, отриманої від головних розпорядників бюджетних коштів. На засіданнях тимчасової контрольної комісії проведено розгляд інформації щодо видатків бюджету міста Києва, публічних закупівель та асигнувань з бюджету м. Києва на здійснення

капітальних видатків за 2022-2023 роки наступних головних розпорядників бюджетних коштів:

1. Департамент транспортної інфраструктури виконавчого органу Київської міської ради (Київської міської державної адміністрації).
2. Департамент освіти і науки виконавчого органу Київської міської ради (Київської міської державної адміністрації).
3. Департамент охорони культурної спадщини виконавчого органу Київської міської ради (Київської міської державної адміністрації).
4. Департамент комунальної власності міста Києва виконавчого органу Київської міської ради (Київської міської державної адміністрації).
5. Департамент територіального контролю міста Києва виконавчого органу Київської міської ради (Київської міської державної адміністрації).
6. Департамент економіки та інвестицій виконавчого органу Київської міської ради (Київської міської державної адміністрації).
7. Департамент суспільних комунікацій виконавчого органу Київської міської ради (Київської міської державної адміністрації).
8. Департамент культури виконавчого органу Київської міської ради (Київської міської державної адміністрації).
9. Департамент містобудування та архітектури виконавчого органу Київської міської ради (Київської міської державної адміністрації).
10. Київська міська державна адміністрація (Апарат).
11. Департамент земельних ресурсів виконавчого органу Київської міської ради (Київської міської державної адміністрації).
12. Департамент з питань державного архітектурно-будівельного контролю міста Києва виконавчого органу Київської міської ради (Київської міської державної адміністрації).
13. Управління туризму та промоцій виконавчого органу Київської міської ради (Київської міської державної адміністрації).
14. Управління з питань реклами виконавчого органу Київської міської ради (Київської міської державної адміністрації).
15. Голосіївська районна в місті Києві державна адміністрація.
16. Дарницька районна в місті Києві державна адміністрація.
17. Деснянська районна в місті Києві державна адміністрація.
18. Дніпровська районна в місті Києві державна адміністрація.
19. Оболонська районна в місті Києві державна адміністрація.
20. Печерська районна в місті Києві державна адміністрація.
21. Подільська районна в місті Києві державна адміністрація.
22. Святошинська районна в місті Києві державна адміністрація.
23. Солом'янська районна в місті Києві державна адміністрація.
24. Шевченківська районна в місті Києві державна адміністрація.

I. Розгляд інформації Департаментів та Управлінь виконавчого органу Київської міської ради (Київської міської державної адміністрації)

1. Департамент транспортної інфраструктури виконавчого органу Київської міської ради (Київської міської державної адміністрації)

На засіданні тимчасової контрольної комісії 19 вересня 2023 року (протокол № 7) було заслухано інформацію головного розпорядника коштів бюджету міста Києва – Департаменту транспортної інфраструктури виконавчого органу Київської міської ради (Київської міської державної адміністрації) про використання бюджетних призначень за період 2022 року та перше півріччя 2023 року.

Відповідно до рішення Київської міської ради від 02.03.2023 № 6018/6059 «Про затвердження Положення про Департамент транспортної інфраструктури виконавчого органу Київської міської ради (Київської міської державної адміністрації)», Департамент здійснює контроль та координацію підпорядкованих йому підприємств, а саме:

1. Комунальна корпорація «Київатодор»;
2. Комунальне підприємство «Дирекція будівництва шляхово-транспортних споруд м. Києва»;
3. Комунальне підприємство «Київпастранс»;
4. Комунальне підприємство «Київський метрополітен»;
5. Комунальне підприємство електромереж зовнішнього освітлення м. Києва «Київміськсвітло»;
6. Комунальне підприємство «Київтранспарксервіс»;
7. Комунальне підприємство по ремонту і утриманню мостів і шляхів м. Києва «Київавтошляхміст»;
8. Комунальне підприємство «Київський метрополітен»;
9. Комунальне підприємство Центр організації дорожнього руху;
10. Комунальні підприємства Шляхово-експлуатаційні управління по ремонту та утриманню автомобільних шляхів та споруд на них районів м. Києва;
11. Комунальне підприємство «Шляхово-експлуатаційне управління по ремонту та утриманню автомобільних шляхів та спору на них «Магістраль».

Інформація про виконання бюджету міста Києва за розподілом видатків за 2022 рік:

Затверджено на 2022 рік (з урахуванням всіх змін) – 11 486 534,44 тис. грн, з них по загальному фонду – 8 061 545,96 тис. грн, по спеціальному фонду – 3 424 988,47 тис. грн.

Виконано у 2022 році – 8 727 482,61 тис. грн, з них по загальному фонду – 7 608 138,80 тис. грн, по спеціальному фонду – 1 119 343,80 тис. грн.

Рівень виконання у 2022 році – 75,98%, з них по загальному фонду – 94,38%, по спеціальному фонду – 32,68%.

Для покращення фінансового стану комунальних підприємств «Київпастранс» та «Київський метрополітен» було передбачено 5 185 700,00 тис. грн, профінансовано 5 185 700,00 тис. грн (100% річного плану). Зазначені кошти були спрямовані на витрати на оплату праці персоналу, технічне обслуговування, ремонт, придбання рухомого складу, обладнання та устаткування, необхідного для надання послуг перевезення, електроенергію, паливно-мастильні та інші експлуатаційні матеріали.

За рахунок спеціального фонду бюджету міста Києва на 2022 рік для здійснення робіт з капітального будівництва (реконструкції) комунальному підприємству «Дирекція будівництва шляхово-транспортних споруд»:

- на об'єкт «Будівництво Подільського мостового переходу через р. Дніпро у м. Києві» - передбачено 1 204 460,3 тис. грн, виконано 406 103,6 тис. грн;
- на об'єкт «Реконструкція транспортної розв'язки на перетині проспекту Перемоги з вул. Гетьмана у Солом'янському та Шевченківському районах м. Києва» – передбачено 232 766,10 тис. грн, виконано 232 764,30 тис. грн;
- на об'єкт «Будівництво Великої Кільцевої Дороги на ділянці від вулиці Богатирської до Оболонського проспекту в м. Києві» передбачено 95 446,8 тис. грн, виконано 7 049,7 тис. грн;
- на об'єкт «Будівництво Великої Окружної дороги на ділянці від просп. Маршала Рокоссовського до вул. Богатирської з будівництвом транспортної розв'язки в різних рівнях» передбачено 10 534,8 тис. грн, виконано 241,6 тис. грн;

комунальній корпорації «Київавтодор»:

- на об'єкт «Реконструкція транспортного вузла в різних рівнях на перетині просп. Перемоги з просп. Повітрофлотським із будівництвом пішохідних переходів» передбачено 4 000,0 тис. грн; виконано 3 986,5 тис. грн;
- на об'єкт «Реконструкція транспортної розв'язки на перетині вул. Богатирської з вул. Полярною у Оболонському районі» передбачено 2 000,0 тис. грн; виконано 2 000,0 тис. грн;
- на об'єкт «Реконструкція шляхопроводу в складі транспортної розв'язки на перетині вул. Дегтярівської та вул. Олександра Довженка» передбачено 948,5 тис. грн; виконано 948,5 тис. грн;

комунальному підприємству «Київський метрополітен»:

- на об'єкт «Реконструкція системи автоматичної пожежної сигналізації на об'єктах метрополітену з оснащенням системами протипожежного захисту ескалаторних комплексів станцій передбачено 3 172,9 тис. грн, виконано 3 172,9 тис. грн.

За рахунок спеціального фонду бюджету міста Києва у 2022 році для здійснення робіт з капітального ремонту спеціалізованим комунальним підприємством «Київтелесервіс» на об'єкті «Капітальний ремонт перегінних тунелів між станціями метрополітену II черга» передбачено 349 996,33 тис. грн, виконано 349 996,33 тис. грн.

Департаментом транспортної інфраструктури у 2022 році було укладено договорів щодо здійснених публічних закупівель на загальну суму

3 567,62 тис. грн. Фактичне виконання по договорам згідно актів виконаних робіт, актів наданих послуг, видаткових накладних тощо – 3 152,71 тис. грн.

В бюджеті міста Києва на 2023 рік Департаменту транспортної інфраструктури виконавчого органу Київської міської ради (Київської міської державної адміністрації), в зв'язку зі здійсненням державного регулювання цін (тарифів) на перевезення пасажирів у міському пасажирському транспорті та з метою забезпечення сталого функціонування підприємств міського пасажирського транспорту за рахунок коштів загального фонду бюджету міста Києва передбачено (з урахуванням змін) – 6 381 315,00 тис. грн на відшкодування різниці в тарифах (регулювання цін) для КП «Київпастранс» та КП «Київський метрополітен», з них за програмою:

- «Регулювання цін на послуги місцевого автотранспорту» – 1 362 577,0 тис. грн;

- «Регулювання цін на послуги місцевого наземного електротранспорту» - 1 721 871,7 тис. грн;

- «Регулювання цін на послуги метрополітену» - 3 296 866,3 тис. грн.

За 2023 рік касові видатки становлять 6 381 315,0 тис. грн, або 100% річного плану, що на 23% більше порівняно з попереднім роком.

Зазначені кошти було спрямовано підприємствами на обслуговування кредитних угод, укладених з Європейським банком реконструкції та розвитку та Європейським інвестиційним банком, на обслуговування договору фінансового лізингу (придбання автобусів), на забезпечення своєчасної виплати заробітної плати працівникам комунальних підприємств «Київпастранс» та «Київський метрополітен», розрахунків за спожиту електроенергію, придбання паливно-мастильних матеріалів, поточний ремонт рухомого складу тощо.

Департаменту транспортної інфраструктури за рахунок коштів спеціального фонду бюджету міста Києва на 2023 рік по бюджетній програмі «Інші заходи у сфері електротранспорту» передбачено (з урахуванням змін) кошти у сумі 8 928 536,2 тис. грн.

Вказані кошти заплановано спрямувати на виконання капітальних ремонтів об'єктів Київського метрополітену (для КП «Київський метрополітен», СКП «Київтелесервіс»), на погашення позики за кредитом Європейського інвестиційного банку (для КП «Київпастранс»), а також на модернізацію вагонів КП «Київський метрополітен» за рахунок залучення коштів позики Європейського інвестиційного банку (в сумі 7 752 260,0 тис. грн).

За рахунок спеціального фонду бюджету міста Києва на 2023 рік комунальному підприємству «Київський метрополітен» було передбачено асигнування у сумі 8 333 905,00 тис. грн, які профінансовано і використано у сумі 580 075,00 тис. грн за такими напрямками:

- 12 335,00 тис. грн на об'єкт «Реконструкція системи автоматичної пожежної сигналізації на об'єктах метрополітену з оснащенням системами протипожежного захисту ескалаторних комплексів станцій». Проводились

роботи на станціях «Почайна» та «Олімпійська».

- 28 814,00 тис. грн на об'єкт «Будівництво дільниці Сирецько-Печерської лінії метрополітену від станції «Сирець» на житловий масив Виноградар з електродепо у Подільському районі». Підрядник АТ «Київметробуд» та субпідрядні організації зупинили виконання будівельних робіт на об'єкті. Проведено експертизу відкорегованої проєктної документації для проведення торгів на виконання будівельних робіт згідно відкорегованого проєкту документації, узгоджено випуск розпорядження про затвердження проєкту.

- 538 925,00 тис. грн на капітальний ремонт тунелів метрополітену.

За 2023 рік касові видатки становлять 1 169 448,3 тис. грн. Кошти позики Європейського інвестиційного банку не залучались.

За бюджетними програмами «Утримання та розвиток мостів/шляхопроводів» та «Утримання та розвиток інших об'єктів транспортної інфраструктури» в загальному фонді бюджету міста Києва на 2023 рік на виконання робіт з поточного утримання об'єктів інфраструктури дорожнього господарства міста (з мережею зовнішнього освітлення міста та засобами організації дорожнього руху) передбачено 2 966 427,7 тис. грн. Протягом 2023 року на вказані цілі із загального фонду бюджету було використано 2 865 525,6 тис. грн (96,6 % річного плану), що на 513 183,4 тис. грн більше, ніж за аналогічний період минулого року.

Департаментом транспортної інфраструктури у 2023 році було укладено договорів щодо здійснених публічних закупівель на загальну суму 2 319,64 тис. грн. Фактичне виконання по договорам згідно актів виконаних робіт, актів наданих послуг, видаткових накладних тощо – 1 827,16 тис. грн.

Загальна інформація за 2022-2023 роки міститься в листах Департаменту транспортної інфраструктури виконавчого органу Київської міської ради (Київської міської державної адміністрації) від 14.08.2023 № 053-9203, від 05.09.2023 № 053-10039, від 06.10.2023 № 053-11402, від 31.01.2024 № 053-800.

Тимчасова контрольна комісія за результатами розгляду інформації Департаменту транспортної інфраструктури виконавчого органу Київської міської ради (Київської міської державної адміністрації) рекомендує:

1. Забезпечувати визначення переліку пріоритетних інфраструктурних проєктів для першочергового завершення та дотримання порядку їх реалізації та враховувати в подальшій роботі при розподілі бюджетних коштів згідно з нормативними документами.

2. Провести інвентаризацію незавершеного будівництва та надати пропозиції щодо його завершення, консервації чи охорони.

2. Департамент освіти і науки виконавчого органу Київської міської ради (Київської міської державної адміністрації)

На засіданнях тимчасової контрольної комісії 10 жовтня 2023 року (протокол № 9), 23 квітня 2024 року (протокол № 16) та 28 травня 2024 року (протокол № 17) було заслухано інформацію головного розпорядника коштів бюджету міста Києва – Департаменту освіти і науки виконавчого органу Київської міської ради (Київської міської державної адміністрації) про використання бюджетних призначень за період 2022 року та перше півріччя 2023 року та результатів державного фінансового аудиту виконання бюджетних програм Департаментом освіти і науки виконавчого органу Київської міської ради (Київської міської державної адміністрації) за період з 01.01.2020 р. по 30.06.2023 р.

До мережі Департаменту, як головного розпорядника бюджетних коштів, входять:

- позашкільні заклади освіти комунальної власності територіальної громади м. Києва;
- професійно-технічні навчальні заклади м. Києва;
- коледжі (вищі навчальні заклади I-II рівнів акредитації).

У системі освіти міста Києва налічується близько 1056 установ, більшість з яких підпорядковуються районним в місті Києві державним адміністраціям.

У бюджеті кожного району міста Києва система освіти займає найбільшу частку, а саме від 74% до 85% фінансування від загальної суми бюджету районних державних адміністрацій. У підпорядкуванні Департаменту перебувають заклади професійної, професійно-технічної освіти, фахової передвищої освіти, Київський Університет імені Бориса Грінченка та ще декілька міських установ: Київський палац дітей та юнацтва, Комунальний позашкільний навчальний заклад «Київський центр дитячо-юнацького туризму, краєзнавства та військо-патріотичного виховання» та інші.

Видатки бюджету міста Києва за 2022 рік на функціонування і розвиток закладів освіти міста Києва по загальному фонду становлять 19 662 785,30 тис. грн. Зменшення в загальному по галузі «Освіта» відбулися на рівні власних надходжень, а також на певні види будівельних і ремонтних робіт. У 2022 році в галузі «Освіта» виконувались капітальні ремонти: харчоблоків, в загальному виконані на 11 700,00 тис. грн, протипожежні заходи на суму понад 8 000,00 тис. грн, капітальні ремонти приміщень на суму 62 561,80 тис. грн.

У 2022 році до очного навчання з 1 вересня приступило 92 000 учнів, у 2023 році - 230 000 учнів. Для організації очного навчання необхідна відповідна кількість укриттів у закладах освіти. Існує декілька напрямів для забезпечення закладів освіти укриттями: перший напрям – це проєктування нових укриттів, другий напрям – це капітальні ремонти укриттів.

Департаментом освіти і науки у 2022 році проведено дві публічні закупівлі на суму 157,97 тис. грн та 22 допорогові закупівлі з фактичною сумою виконання 544,66 тис. грн. У 2023 році здійснено публічних закупівель на фактичну суму 1 143,82 тис. грн.

Видатки бюджету м. Києва за 2023 рік на функціонування і розвиток закладів освіти м. Києва по загальному фонду становлять 20 995 077,80 тис. грн. Загалом, у галузі освіти найбільша кількість коштів витрачається на заробітні плати та комунальні платежі, на розвиток в планових призначеннях передбачається 8% від загального бюджету.

Планові показники заробітної плати у галузі «Освіта» у 2022 - 2023 роках:

- на кінець 2022 року – 18 100 000,0 тис. грн, з них оплата праці закладів загальної середньої освіти, становить 8 600 000,0 тис. грн (міський бюджет – 3 700 000,0 тис. грн, державний – 4 900 000,0 тис. грн), заробітна плата працівників закладів дошкільної освіти – 5 500 000,0 тис. грн;

- затверджено на 2023 рік – 16 400 000,0 тис. грн, що становить 7 900 000,0 тис. грн для закладів загальної середньої освіти (міський бюджет – 3 300 000,0 тис. грн, державний – 4 600 000,0 тис. грн) та заробітна плата працівників закладів дошкільної освіти – 5 300 000,0 тис. грн.

Щодо програм, які визначаються в місті Києві, як основа розвитку галузі «Освіта», було визначено програми, які реалізовувались у 2022-2023 роках, а саме:

- Безпечне освітнє середовище – це капітальні ремонти укриттів та їхнє облаштування – 269 210,20 тис. грн. Рівень освоєння бюджетних коштів склав 100% від загального обсягу затверджених бюджетних призначень;

- Протипожежні заходи – 134 722,20 тис. грн. Рівень освоєння бюджетних коштів склав 96,7% від загального обсягу затверджених бюджетних призначень;

- Підготовка до осінньо-зимового періоду – 58 015,60 тис. грн. Рівень освоєння бюджетних коштів склав 100% від загального обсягу затверджених бюджетних призначень;

- Підготовка до нового навчального року – 28 515,20 тис. грн. Рівень освоєння бюджетних коштів склав 100% від загального обсягу затверджених бюджетних призначень.

Видатки загального фонду бюджету м.Києва по галузі "Освіта" за 2023 та 2022 роки

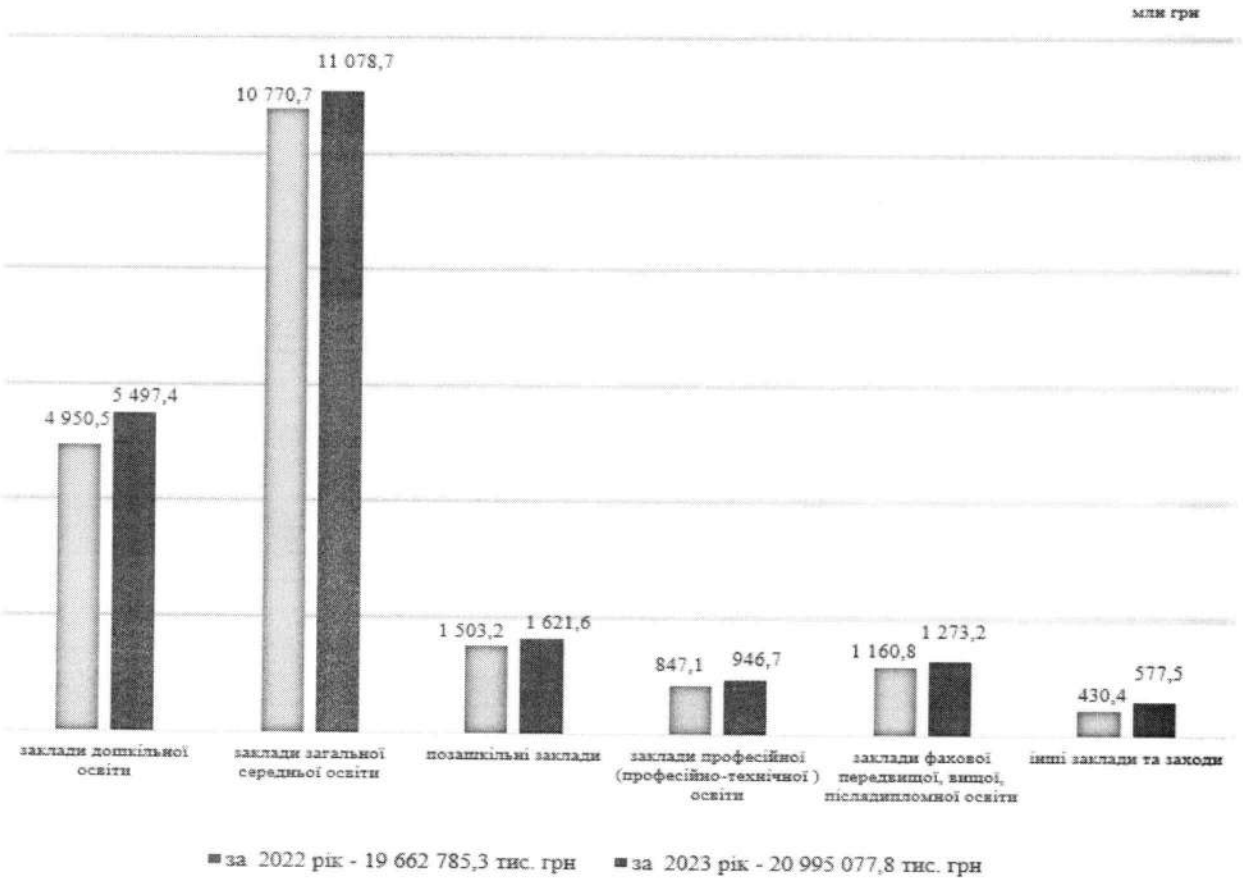

У 2024 році Північним офісом Держаудитслужби надано звіт щодо результатів державного фінансового аудиту виконання державних програм Департаментом освіти і науки виконавчого органу Київської міської ради (Київської міської державної адміністрації). За результатами надано звіт від 22.02.2024 № 31-32/56, у якому зазначено ряд факторів та недоліків, що не сприяють досягненню результативних показників досліджуваних бюджетних програм, ефективності витрат коштів, понесених з бюджету міста Києва.

В ході проведеного державного фінансового аудиту виявлено, що затримка передачі майнових комплексів закладів професійно-технічної освіти з державної до комунальної власності Києва, а також затримка передачі прав орендодавця для вже переданих об'єктів, призвели до втрати можливості отримання доходів від оренди нежитлових приміщень на суму 6 042,8 тис. грн у період з 01.01.2020 р. по 30.06.2023 р.

Загальна інформація за 2022-2023 роки міститься в листах Департаменту освіти і науки виконавчого органу Київської міської ради (Київської міської державної адміністрації) від 25.08.2023 № 063-3921, від 07.09.2023 № 063-4209 та від 22.04.2024 № 063-4025.

Тимчасова контрольна комісія за результатами розгляду інформації Департаменту освіти і науки виконавчого органу Київської міської ради (Київської міської державної адміністрації) рекомендує упорядкувати питання

передачі майна цілісних майнових комплексів закладів професійно – технічної освіти з державної форми власності до територіальної громади міста Києва.

3. Департамент охорони культурної спадщини виконавчого органу Київської міської ради (Київської міської державної адміністрації)

На засіданні тимчасової контрольної комісії 07 листопада 2023 року (протокол № 11) було заслухано інформацію головного розпорядника коштів бюджету міста Києва – Департаменту охорони культурної спадщини виконавчого органу Київської міської ради (Київської міської державної адміністрації) про використання бюджетних призначень за період 2022 року та перше півріччя 2023 року.

Відповідно до рішення Київської міської ради від 02.03.2023 № 6022/6063 «Про затвердження Положення про Департамент охорони культурної спадщини виконавчого органу Київської міської ради (Київської міської державної адміністрації)», Департамент здійснює контроль та координацію підпорядкованих йому підприємств, а саме:

1. КП «Центр консервації предметів археології»;
2. Установа «Київський науково-методичний центр по охороні, реставрації та використанню пам'яток історії, культури і заповідних територій».

Департамент охорони культурної спадщини здійснює заходи та фінансується відповідно до Стратегії розвитку міста Києва до 2025 року, Програми соціально-економічного розвитку на 2021-2023 рр., а також Міської цільової програми «Охорона та збереження культурної спадщини міста Києва» на 2022-2024 роки.

У 2022 році фінансування Департаменту охорони культурної спадщини проводилося за трьома напрямами:

- Керівництво та управління – 9 019,61 тис. грн, з яких освоєно 7 948,77 тис. грн. Рівень освоєння бюджетних коштів склав 88,1% від загального обсягу затверджених бюджетних призначень.

- Забезпечення діяльності інших закладів в галузі культури і мистецтв – 32 446,31 тис. грн, з яких освоєно 28 985,98 тис. грн. Рівень освоєння бюджетних коштів склав 89,3% від загального обсягу затверджених бюджетних призначень; кошти було направлено на фінансування підпорядкованих організацій, зокрема на виконання Міської цільової програми «Охорона та збереження культурної спадщини міста Києва» на 2022-2024 роки та забезпечення функціонування цих закладів.

- Проєктування, реставрація та охорона пам'яток архітектури – 7 864,50 тис. грн, з яких освоєно 3 232,16 тис. грн. Рівень виконання становить 41,1%.

Протягом 2022 року Департаментом охорони культурної спадщини до

бюджету міста Києва було повернуто 26 700,00 тис. грн бюджетних асигнувань у сфері ремонтно-реставраційних робіт. Заходи по захисту культурних пам'яток у 2022 році здійснювалися за рахунок залучення меценатів та громадськості.

У І півріччі 2023 року фінансування Департаменту охорони культурної спадщини проводилося за трьома напрямами:

- Керівництво та управління – 9 019,61 тис. грн, на І півріччя 2023 року освоєно 4 318,50 грн, рівень виконання становить 47,9 %.

- Забезпечення діяльності інших закладів в галузі культури і мистецтв – 42 597,84 тис. грн, освоєно 12 234,45 тис. грн, рівень виконання становить 28,7%. Проте, значну частину коштів освоєно за рахунок витрат на заробітну плату.

- Проєктування, реставрація та охорона пам'яток архітектури – 52 829,20 тис. грн, які не освоєні.

По об'єктам, які знаходяться на балансі Київського науково-методичного центру по охороні, реставрації та використанню пам'яток історії, культури і заповідних територій, таких об'єктів 8, планується освоєння коштів до кінця 2023 року. В основному, це пам'ятки національного значення, які знаходяться на території Державного історико-архітектурного заповідника «Стародавній Київ».

Інформація щодо освоєння бюджетних коштів на об'єктах капітального ремонту (ремонтно-реставраційних робіт) у 2022 році та за І півріччя 2023 рік.

У 2022 році:

- обсяги фінансування – 7 864,50 тис. грн,
- освоєно – 4 142,16 тис. грн,
- профінансовано – 3 232,16 тис. грн.

За І півріччя 2023 року:

- обсяги фінансування – 52 829,20 тис. грн,
- освоєно – 6,75 тис. грн,
- профінансовано – 6,75 тис. грн.

Департаментом охорони культурної спадщини надано інформацію щодо публічних закупівель за 2022 рік:

- Керівництво і управління у сфері охорони культурної спадщини міста Києва – загальна сума по договорам становить 159,55 тис. грн, фактичне виконання, згідно актів виконання робіт, актів наданих послуг, видаткових накладних на суму 156,33 тис. грн;

- КНМЦ по охороні пам'яток до 50 000,00 грн – загальна сума становить 487,72 тис. грн, фактичне виконання на суму 398,56 тис. грн;

- КНМЦ по охороні пам'яток понад 50 000,00 грн – загальна сума становить 6 890,06 тис. грн, фактичне виконання на суму 4 844,80 тис. грн;

- Комунальний заклад «Центр консервації предметів археології» – загальна сума становить 112,49 тис. грн, фактичне виконання на суму 112,49 тис. грн.

За І півріччя 2023 року:

- Керівництво і управління у сфері охорони культурної спадщини міста Києва – загальна сума по договорам становить 192,27 тис. грн, фактичне

виконання, згідно актів виконання робіт, актів наданих послуг, видаткових накладних на суму 106,70 тис. грн;

- КНМЦ по охороні пам'яток до 50 000,00 грн – загальна сума становить 569,78 тис. грн, фактичне виконання на суму 432,47 тис. грн;

- КНМЦ по охороні пам'яток понад 50 000,00 грн – загальна сума становить 12 837,02 тис. грн, фактичне виконання на суму 988,05 тис. грн;

- Комунальний заклад «Центр консервації предметів археології» – загальна сума становить 1 023,58 тис. грн, фактичне виконання на суму 1 019,04 тис. грн.

Загальна інформація за 2022 рік та за І півріччя 2023 року міститься у листах Департаменту охорони культурної спадщини виконавчого органу Київської міської ради (Київської міської державної адміністрації) від 16.08.2023 № 066-2944, від 25.08.2023 № 066-3242 та від 22.09.2023 № 066-3514.

Тимчасова контрольна комісія за результатами розгляду інформації Департаменту охорони культурної спадщини виконавчого органу Київської міської ради (Київської міської державної адміністрації) рекомендує:

1. *Забезпечити виконання заходів, передбачених міською цільовою програмою "Охорона та збереження культурної спадщини міста Києва" на 2025-2027 роки.*
2. *Забезпечувати розроблення науково-проектної документації з визначення меж і режимів використання історичних ареалів міста Києва.*
3. *Забезпечити опрацювання спільно з Управлінням туризму та промоцій виконавчого органу Київської міської ради (Київської міської державної адміністрації) виконання заходів по залученню пам'яток археології до туристичних маршрутів.*

4. Департамент комунальної власності м. Києва виконавчого органу Київської міської ради (Київської міської державної адміністрації)

На засіданні тимчасової контрольної комісії 12 березня 2024 року (протокол № 13) було заслухано інформацію головного розпорядника коштів бюджету міста Києва – Департаменту комунальної власності м. Києва виконавчого органу Київської міської ради (Київської міської державної адміністрації), а також підпорядкованих комунальних підприємств, установ та організацій про використання бюджетних призначень за 2022 - 2023 роки.

Відповідно до рішення Київської міської ради від 02.03.2023 № 6023/6064 «Про затвердження Положення про Департамент комунальної власності м. Києва виконавчого органу Київської міської ради (Київської міської державної адміністрації)», Департамент здійснює контроль та координацію підпорядкованих йому підприємств, а саме: КП «Київжитлоспецексплуатація» та КП «Київське міське бюро технічної інвентаризації».

У 2022 році на Департамент комунальної власності м. Києва виконавчого

органу Київської міської ради (Київської міської державної адміністрації) було передбачено фінансування на загальну суму 60 094,17 тис. грн, з них по загальному фонду 35 594,17 тис. грн, по спеціальному фонду 24 500,00 тис. грн. Загальний фонд профінансовано на 35 221,29 тис. грн, що становить 99,0% виконання, по спеціальному фонду фінансування не виділялось. Кошти, виділені по загальному фонду, витрачені на утримання Департаменту комунальної власності м. Києва.

У 2023 році на Департамент було передбачено фінансування на загальну суму 117 451,62 тис. грн, з них по загальному фонду 40 492,05 тис. грн, по спеціальному фонду 76 959,57 тис. грн. Загальний фонд профінансовано на 39 417,83 тис. грн, що становить 97,0% виконання, спеціальний фонд профінансовано на 74 856,13 тис. грн, що становить 97,0% виконання.

За кошти, що були передбачені по спеціальному фонду, здійснено роботи по оцифруванню документів бюро технічної інвентаризації на суму 16 450,00 тис. грн та здійснена модернізація модулю обліку та відображення об'єктів нерухомого майна територіальної громади м. Києва на суму 7 950,00 тис. грн. У 2023 році зазначені послуги були оплачені. Також були передбачені кошти в сумі 8 959,57 тис. грн на проведення ремонтно-реставраційних робіт. Профінансовано виготовлення проєктної документації будівлі на вулиці Липська, 16 – 474,82 тис. грн, Трьохсвятительської 4, літера Г – 1 172,73 тис. грн, ремонт фасаду будівлі на вул. Хрещатик, 12, літера А – 312,02 тис. грн та приміщення, в якому знаходиться КП «Київське міське бюро технічної інвентаризації» на вул. Трьохсвятительська, 4В - 1 995,14 тис. грн.

Департамент комунальної власності м. Києва виконавчого органу Київської міської ради (Київської міської державної адміністрації) надав інформацію щодо публічних закупівель:

Обсяг видатків, передбачених на 2022 рік (з урахуванням всіх змін) становить 52 094,17 тис. грн. Фактичне виконання по договорам згідно актів виконаних робіт, вартість яких перевищує 50,00 тис. грн становить 12 104,44 тис. грн. Здійснені допорогові закупівлі по договорам згідно актів виконаних робіт, актів наданих послуг, видаткових накладних тощо на суму 537,01 тис. грн.

Обсяг видатків, передбачених на 2023 рік (з урахуванням всіх змін) становить 9 115,99 тис. грн. Фактичне виконання по договорам згідно актів виконаних робіт, вартість яких перевищує 50,00 тис. грн становить 8 989,04 тис. грн. Здійснені допорогові закупівлі по договорам згідно актів виконаних робіт, актів наданих послуг, видаткових накладних тощо на суму 1 113,08 тис. грн.

Департамент комунальної власності м. Києва виконавчого органу Київської міської ради (Київської міської державної адміністрації) є відповідальним виконавцем Міської цільової програми «Управління об'єктами комунальної власності територіальної громади міста Києва на 2022 – 2024 роки».

Комунальне підприємство «Київське міське бюро технічної інвентаризації» займається оцифруванням технічної документації із 2017 року. Комунальне підприємство «Київське міське бюро технічної інвентаризації» у 2023 році провело закупівлі на загальну суму 38 535,14 тис. грн.

Комунальне підприємство «Київжитлоспецексплуатація» надало інформацію щодо асигнувань передбачених у бюджеті міста Києва на 2023 рік на капітальні ремонти. Обсяг видатків, передбачених на 2023 рік (з урахуванням всіх змін) становив 8 959,57 тис. грн. Профінансована сума за 2023 рік – 6 922,99 тис. грн, що складає 77,3% від запланованої суми.

Обсяг видатків, передбачених на 2023 рік (з урахуванням всіх змін) на публічні закупівлі становив 6 999,98 тис. грн. Фактичне виконання по договорам згідно актів виконаних робіт, становив 6 822,61 тис. грн.

Загальна інформація міститься в листах Департаменту комунальної власності м. Києва виконавчого органу Київської міської ради (Київської міської державної адміністрації) від 16.08.2023 № 062/08-09-4418, від 25.08.2023 № 062/08-09-4557, від 15.09.2023 № 062/08-09-4983, від 22.09.2023 № 062/10-13-5088 та від 31.01.2024 № 062/08-09-550.

Тимчасова контрольна комісія за результатами розгляду інформації Департаменту комунальної власності м. Києва виконавчого органу Київської міської ради (Київської міської державної адміністрації) та підпорядкованих Департаменту комунальних підприємств рекомендує:

1. Комунальному підприємству «Київське міське бюро технічної інвентаризації» завершити процес оцифрування технічної документації на об'єкти нерухомого майна м. Києва.

2. Підвищувати ефективність управління об'єктами комунальної власності територіальної громади міста Києва, зокрема в частині приватизації, оренди та реорганізації комунальних підприємств.

5. Департамент територіального контролю міста Києва виконавчого органу Київської міської ради (Київської міської державної адміністрації)

На засіданні тимчасової контрольної комісії 12 березня 2024 року (протокол № 13) було заслухано інформацію головного розпорядника коштів бюджету міста Києва – Департаменту територіального контролю міста Києва виконавчого органу Київської міської ради (Київської міської державної адміністрації) про використання бюджетних призначень за 2022 - 2023 роки.

Департамент здійснює контроль та координацію підпорядкованого йому комунального підприємства «Київблагоустрій».

Основні видатки Департаменту територіального контролю міста Києва пов'язані з виконанням покладених на Департамент завдань та функцій, левова частка яких припадає на контроль за станом благоустрою у місті Києві,

інспекцію з паркування транспортних засобів та реалізацію функції контролюючого органу відповідно до покладених на нього повноважень.

Департаменту територіального контролю міста Києва виконавчого органу Київської міської ради (Київської міської державної адміністрації) на 2022 рік було затверджено бюджетні призначення у сумі 26 347,38 тис. грн, з яких оплата праці – 22 820,86 тис. грн, предмети, матеріали, обладнання – 408,00 тис. грн, оплата послуг, крім комунальних – 400,00 тис. грн, оплата енергоносіїв - 446,00 тис. грн, судовий збір та інші поточні витрати – 2 000,00 тис. грн. Рівень освоєння бюджетних коштів у 2022 році склав 71,0% від загального обсягу затверджених бюджетних призначень.

Загалом протягом зазначеного бюджетного періоду було профінансовано та сплачено видатків на загальну суму 18 720,00 тис. грн, зокрема:

- оплата праці – 17 468,49 тис. грн;
- предмети, матеріали, обладнання – 47,00 тис. грн;
- оплата послуг – 236,00 тис. грн;
- оплата теплопостачання – 30,00 тис. грн;
- електроенергія – 354,00 тис. грн.

Загалом було укладено договорів на суму 768,00 тис. грн, які пов'язані з наданням послуг зв'язку, охорони, електропостачання, страхування майна, консультаційні послуги з функціонування та налаштування програмного забезпечення та придбання канцелярських товарів.

На 2023 рік Департаменту було затверджено видатки у сумі 37 390,00 тис. грн, з яких на оплату праці – 33 000,00 тис. грн; предмети, матеріали, обладнання, інвентар – 331,00 тис. грн; оплата послуг – 701,00 тис. грн; енергоносії – 1 000,00 тис. грн; інші поточні видатки, судовий збір – 2 000,00 тис. грн. Рівень освоєння бюджетних коштів у 2023 році склав 90,0% від загального обсягу затверджених бюджетних призначень.

Протягом зазначеного бюджетного періоду профінансовано видатків на суму 33 400,00 тис. грн, з яких:

- оплата праці – 31 600,00 тис. грн;
- предмети, матеріали, обладнання, інвентар – 326,00 тис. грн;
- оплата послуг, крім комунальних – 694,00 тис. грн;
- оплата електропостачання, водопостачання, теплопостачання, комунальні послуги, судовий збір – 225,00 тис. грн.

В 2023 році Департаментом було укладено 44 договори на загальну суму 1 297,00 тис. грн для проведення закупівель за такими напрямками: постачання електроенергії, функціонування програмного забезпечення, послуги прибирання, канцелярські товари, послуги охорони.

Додатково на засіданні було заслухано інформацію підпорядкованого Департаменту комунального підприємства «Київблагоустрій» виконавчого органу Київської міської ради (Київської міської державної адміністрації). Відповідно до Статуту підприємства предметами діяльності даного

комунального підприємства є демонтаж, перевезення та зберігання безхазяйного майна (кіосків, павільйонів, гаражів, рекламоносіїв, залишків будівельних матеріалів, автомобілів та ін.) та самовільно розміщених об'єктів, що порушують правила благоустрою міста Києва, а також надання автотранспортних послуг легковим та вантажним автотранспортом та спеціальними механізмами.

Зокрема тимчасову контрольну комісію було поінформовано про те, що уточненим планом використання бюджетних коштів комунального підприємства на 2022 рік були передбачені видатки у сумі 103 861,21 тис. грн. Зазначений обсяг видатків має наступну структуру:

- на оплату праці з нарахуваннями спрямовано кошти у сумі 89 790,94 тис. грн;
- на придбання предметів, матеріалів, обладнання та інвентарю – 8 139,96 тис. грн;
- оплата послуг, крім комунальних – 3 562,27 тис. грн;
- оплата енергоносіїв – 2 368,04 тис. грн.

Всього за вказаний бюджетний період профінансовано та сплачено по загальному фонду бюджету м. Києва видатки на суму 94 041,55 тис. грн, з яких: оплата праці з нарахуваннями – 81 260,08 тис. грн; предмети, матеріали, обладнання та інвентар – 8 128,38 тис. грн; оплата послуг, крім комунальних – 3 318,28 тис. грн; оплата енергоносіїв – 1 076,86 тис. грн, оплата теплопостачання – 236,28 тис. грн; оплата водопостачання та водовідведення – 21,07 тис. грн.

Протягом 2022 року комунальним підприємством укладено 61 договір на загальну суму 13 354,81 тис. грн, які виконано на суму 12 781,47 тис. грн. Зазначений обсяг видатків було спрямовано для проведення закупівель за такими напрямками:

- постачання електроенергії – 825,42 тис. грн;
- послуги з технічного обслуговування ремонту вантажних, легкових автомобілів та спецтехніки – 2 240,64 тис. грн;
- послуги інтернету та заправка картриджів – 354,24 тис. грн;
- придбання спецодягу - 539,73 тис. грн;
- придбання інструментів та матеріалів для демонтажу – 402,94 тис. грн;
- послуги по зберіганню – 360,00 тис. грн, з яких 135,00 тис. грн сплачено у 2022 році і 225,00 тис. грн – у 2023 році;
- автомобільні шини, мастильні засоби, автохімія – 1 152,62 тис. грн;
- дизельне паливо та бензин А-95 – 5 901,92 тис. грн.

У 2023 році комунальному підприємству «Київблагоустрій» виконавчого органу Київської міської ради (Київської міської державної адміністрації) були затверджені видатки по загальному фонду у сумі 106 961,22 тис. грн, з яких: оплата праці – 90 325,14 тис. грн; предмети, матеріали, обладнання та інвентар – 9 886,56 тис. грн; оплата послуг крім комунальних – 3 499,10 тис. грн; оплата енергоносіїв – 3 250,41 тис. грн. По спеціальному фонду бюджету затверджено

видатки у сумі 27 930,00 тис. грн на придбання спеціалізованої техніки для проведення робіт з демонтажу у кількості 5 одиниць.

Всього за вказаний бюджетний період профінансовано та сплачено по загальному фонду бюджету м. Києва кошти в сумі 104 264,46 тис. грн. Із них оплата праці з нарахуваннями – 89 499,35 тис. грн; предмети, матеріали, обладнання та інвентар – 9 821,70 тис. грн; оплата послуг крім комунальних – 3 441,18 тис. грн; оплата теплопостачання – 127,17 тис. грн; оплата водопостачання та водовідведення – 23,67 тис. грн; оплата електроенергії – 1 351,40 тис. грн. По спеціальному фонду було придбано спецтехніку на суму 19 510,00 тис. грн для проведення робіт з демонтажу в кількості чотирьох одиниць.

Тимчасова контрольна комісія за результатами розгляду інформації Департаменту територіального контролю міста Києва виконавчого органу Київської міської ради (Київської міської державної адміністрації) рекомендує:
1. Посилювати самоврядний контроль у сфері благоустрою, зокрема контроль за недопущенням самовільного встановлення (розміщення) тимчасових споруд на об'єктах благоустрою міста.
2. Забезпечити ефективне виконання рішення Київської міської ради від 13.06.2024 № 915/8881.

6. Департамент економіки та інвестицій виконавчого органу Київської міської ради (Київської міської державної адміністрації)

На засіданні тимчасової контрольної комісії 12 березня 2024 року (протокол № 13) було заслухано інформацію головного розпорядника коштів бюджету міста Києва – Департаменту економіки та інвестицій виконавчого органу Київської міської ради (Київської міської державної адміністрації) та підпорядкованих комунальних підприємств, установ та організацій про використання бюджетних призначень за 2022 - 2023 роки.

Відповідно до рішення Київської міської ради від 02.03.2023 № 6025/6066 «Про затвердження Положення про Департамент економіки та інвестицій виконавчого органу Київської міської ради (Київської міської державної адміністрації)», Департамент здійснює контроль та координацію підпорядкованих йому підприємств, а саме:

1. КП «Київське інвестиційне агентство».

2. Комунальна науково-дослідна установа «Науково-дослідний інститут соціально-економічного розвитку міста».

На 2022 рік Департаменту економіки та інвестицій по бюджетним програмам було передбачено 87 551,30 тис. грн, з яких 68 772,67 тис. грн було використано, що складає 79% виконання від загального обсягу затверджених бюджетних призначень.

У 2022 році за результатами здійснення публічних закупівель було оголошено 8 процедур на очікувану вартість 10 300,00 тис. грн, фактично укладено договорів на 3 600,00 тис. грн; без використання електронної системи закупівель укладено 61 договір на загальну суму 3 088,00 тис. грн. Загальна економія бюджетних коштів за результатами здійснених закупівель через електронну систему закупівель склала близько 18% від запланованої суми.

У 2023 році заплановані видатки бюджету міста Києва по Департаменту економіки та інвестицій виконавчого органу Київської міської ради (Київської міської державної адміністрації) становили 119 467,00 тис. грн, фактично використано 99 013,00 тис. грн. Загальний відсоток виконання бюджетних програм склав – 83%.

У 2023 році було здійснено 16 публічних закупівель за процедурою відкритих торгів на очікувану вартість близько 9 000,00 тис. грн, фактично укладено договорів на загальну суму 8 200,00 тис. грн, 5 публічних закупівель здійснено з використанням електронних каталогів по запиту і пропозиції постачальників на очікувану вартість 472,00 тис. грн, фактично укладено договорів на загальну суму 326,00 тис. грн. Загальна економія бюджетних коштів склала 10% - це близько 1 000,00 тис. грн від запланованої суми публічних закупівель. Також було укладено 53 договори без використання електронної системи закупівель на загальну суму 7 700,00 тис. грн.

КП «Київське інвестиційне агентство»

2022		2023	
Передбачено видатків (тис. грн)	Освоєно коштів (тис. грн)	Передбачено видатків (тис. грн)	Освоєно коштів (тис. грн)
2 100,00	2 100,00	4 444,00	3 100,00

У 2023 році комунальне підприємство «Київське інвестиційне агентство» залучило інвестицій у сумі 200 000,00 тис. грн на будівництво ДНЗ на вул. Дмитрівській, 66, на будівництво ДНЗ на вул. Мокрій, 7, та облаштування тенісних кортів в парку «Перемога».

КНДУ «Науково-дослідний інститут соціально-економічного розвитку міста»

2022		2023	
Передбачено видатків (тис. грн)	Освоєно коштів (тис. грн)	Передбачено видатків (тис. грн)	Освоєно коштів (тис. грн)
28 503,90	20 045,00	29 250,00	28 997,00

Види діяльності Інституту:

- наукові дослідження з широкого кола питань соціально-економічного розвитку міста Києва;

- соціологічні дослідження (збір, аналіз та вивчення громадської думки населення міста Києва);

- діяльність у сфері інформатизації (виконання дослідно-конструкторських, проектно-конструкторських, технологічних та проектно-пошукових робіт).

Тематика науково-дослідних та дослідно-конструкторських робіт Інституту в 2022–2023 рр. році формувалася за такими напрямами:

- тенденції соціально-економічного розвитку міста Києва;
- інформаційно-технологічне забезпечення соціально-економічного розвитку міста Києва;
- удосконалення механізмів управління розвитком міста та окремих сфер міського господарства;
- підприємництво та промисловість;
- транспорт;
- підвищення ефективності та прозорості роботи міських органів влади;
- моніторинг умов забезпечення розвитку міста на основі соціологічних досліджень;
- інформаційно-технологічне забезпечення з підвищення ефективності та прозорості роботи міських органів влади.

Тимчасова контрольна комісія за результатами розгляду інформації Департаменту економіки та інвестицій виконавчого органу Київської міської ради (Київської міської державної адміністрації) рекомендує:

1. Підвищити ефективність діяльності щодо залучення коштів для реалізації інвестиційних проєктів м. Києва шляхом посилення заходів щодо інформування потенційних інвесторів про інвестиційні проєкти, а також проводити інформаційні кампанії для сприйняття міжнародною діловою спільнотою міста Києва як надійного ділового партнера.

2. Провести інвентаризацію інвестиційних конкурсів з метою ефективності виконання договорів, пришвидшити строки виконання передінвестиційних робіт.

3. Розробити довгострокову стратегію розвитку комунального підприємства «Київське інвестиційне агентство» та розвивати нові напрями діяльності підприємства згідно статутної діяльності.

7. Департамент суспільних комунікацій виконавчого органу Київської міської ради (Київської міської державної адміністрації)

На засіданні тимчасової контрольної комісії 02 квітня 2024 року (протокол № 14) було заслухано інформацію про використання бюджетних призначень за 2022 - 2023 роки головного розпорядника коштів бюджету міста Києва – Департаменту суспільних комунікацій виконавчого органу Київської міської ради (Київської міської державної адміністрації), а також підпорядкованих департаменту комунальних підприємств.

Відповідно до рішення Київської міської ради від 02.03.2023 № 6024/6065 «Про затвердження Положення про Департамент суспільних комунікацій виконавчого органу Київської міської ради (Київської міської державної адміністрації)», Департамент здійснює контроль та координацію підпорядкованих йому підприємств, а саме:

1. Комунальне некомерційне підприємство виконавчого органу Київської міської ради (Київської міської державної адміністрації) «Центр комунікації».

2. Комунальне підприємство «Радіостанція «Голос Києва».

3. Комунальне підприємство Київської міської ради «Київінформ».

4. Комунальне підприємство Київської міської ради «Телекомпанія «Київ».

Інформація про виконання бюджету міста Києва за розподілом видатків за 2022 рік:

Затверджено на 2022 рік (з урахуванням всіх змін) – 276 634,4 тис. грн, з них по загальному фонду – 273 134,4 тис. грн, по спеціальному фонду – 3 500,0 тис. грн.

Виконано у 2022 році – 242 563,2 тис. грн, з них по загальному фонду – 239 314,7 тис. грн, по спеціальному фонду – 3 248,5 тис. грн.

Рівень виконання у 2022 році – 88%, по загальному фонду – 88%, по спеціальному фонду – 93%.

Інформація про виконання бюджету міста Києва за розподілом видатків за 2022 рік

Показник	Разом	Загальний фонд	Спеціальний фонд
Затверджено (з урахуванням всіх змін), тис. грн	276 634,4	273 134,4	3 500,0
Виконано, тис. грн	242 563,2	239 314,7	3 248,5
Рівень виконання, %	88	88	93

Департамент суспільних комунікацій у 2022 році уклало договорів щодо публічних закупівель на загальну суму 3 405,5 тис. грн. Фактичне виконання по укладеним договорам згідно актів виконаних робіт, актів наданих послуг, видаткових накладних тощо – 2 785,5 тис. грн.

На 2022 рік Департаменту суспільних комунікацій було передбачено асигнування на капітальний ремонт нежитлового приміщення за адресою вулиця Володимирська, 51-А в сумі 2 685,0 тис. грн, замовник робіт по об'єкту – КП «Київінформ». Однак довідкою Департаменту фінансів від 06.04.2022 № 0144 зазначені асигнування було перенесено з квітня на грудень 2022 року, в подальшому, довідкою Департаменту фінансів від 18.10.2022 № 0394 асигнування були зняті повністю. Відповідно у 2022 році капітальний ремонт не проводився, витрати на капітальний ремонт не здійснювались.

На забезпечення реалізації політики відкритості і прозорості міської влади та інформування населення міста Києва засобами масової інформації з бюджету міста Києва в 2022 році спрямовано кошти загального фонду в сумі 172 885,1 тис. грн, що на 5 462,8 тис. грн менше порівняно з аналогічним періодом минулого року.

В умовах воєнного стану з метою донесення до населення оперативної інформації в режимі реального часу засобами теле- та радіокомунікації на підтримку комунального телебачення і радіомовлення (комунальне підприємство Київської міської ради «Телекомпанія «Київ», комунальне підприємство «Радіостанція «Голос Києва») у 2022 році використано 150 622,6 тис. грн, у 2023 році - 157 003,9 тис. грн.

На проведення інформаційних кампаній із роз'яснення суті міських політик та практик, з метою оперативного інформування киян щодо життєдіяльності міста на інтернет-порталі «Вечірній Київ» і в газеті «Хрещатик», на підтримку діяльності комунального підприємства Київської міської ради «Київінформ» в 2022 році спрямовано 18 235,4 тис. грн, у 2023 році - 19 588,5 тис. грн.

Відповідно до стратегічних пріоритетів та з метою донесення до населення міста важливої інформації на заходи з проведення інформаційно-комунікативних компаній використано у 2022 році 4 027,1 тис. грн, у 2023 році - 15 399,9 тис. грн, в тому числі на реалізацію заходів міської цільової програми «Підтримка киян - Захисників та Захисниць» – 4 126,5 тис. грн.

Крім того, з метою покращення матеріально-технічного стану комунальних ЗМІ, за рахунок спеціального фонду бюджету на придбання обладнання спрямовано у 2022 році 3 248,5 тис. грн, у 2023 році - 248,0 тис. грн.

Інформація про виконання бюджету міста Києва за розподілом видатків за 2023 рік:

Затверджено на 2023 рік (з урахуванням всіх змін) – 307 889,5 тис. грн, з них по загальному фонду – 280 700,5 тис. грн, по спеціальному фонду – 27 189,0 тис. грн.

Виконано у 2023 році – 291 664,3 тис. грн, з них по загальному фонду – 268 620,1 тис. грн, по спеціальному фонду – 23 044,2 тис. грн.

Рівень виконання у 2023 році – 94,7%, по загальному фонду – 95,7%, по спеціальному фонду – 84,8%.

Інформація про виконання бюджету міста Києва за розподілом видатків за 2023 рік

Показник	Разом	Загальний фонд	Спеціальний фонд

Затверджено (з урахуванням всіх змін), тис. грн	307 889,5	280 700,5	27 189,0
Виконано, тис. грн	291 664,3	268 620,1	23 044,2
Рівень виконання, %	94,7	95,7	84,8

Інформація за 2023 рік щодо бюджетних асигнувань на здійснення робіт на об'єктах капітальних ремонтів від замовників робіт, які є співвиконавцями по Програмі економічного і соціального розвитку міста Києва на 2021-2023 роки, зокрема по КНП ВО КМР (КМДА) «Центр комунікації»:

1. Капітальний ремонт нежитлових приміщень в окремо розташованій будівлі за адресою: м. Київ, вул. Андрія Малишка, 25/1 у Дніпровському районі:

- обсяги фінансування (спеціальний фонд бюджету) на 2023 рік – 22 100,0 тис. грн;
- освоєно/виконано станом на 01.01.2024 – 19 191,2 тис. грн;
- профінансовано станом на 01.01.2024 – 18 775,3 тис. грн;
- виконання у % від виконаних робіт у 2023 році – 85,0%.

2. Капітальний ремонт нежитлових приміщень за адресою: м. Київ, вул. Волинська, 17/28 у Солом'янському районі:

- обсяги фінансування (спеціальний фонд бюджету) на 2023 рік – 5 089,0 тис. грн;
- освоєно/виконано станом на 01.01.2024 – 4 020,8 тис. грн;
- профінансовано станом на 01.01.2024 – 4 020,8 тис. грн;
- виконання у % від виконаних робіт у 2023 році – 79,0%.

Загальна інформація за 2022-2023 роки міститься в листах Департаменту суспільних комунікацій виконавчого органу Київської міської ради (Київської міської державної адміністрації) від 14.08.2023 № 059-1760, від 25.08.2023 № 059-1852, від 22.09.2023 № 059-2107 та від 30.01.2024 № 059-298.

Тимчасова контрольна комісія за результатами розгляду інформації Департаменту суспільних комунікацій виконавчого органу Київської міської ради (Київської міської державної адміністрації) рекомендує удосконалювати комунікативну сферу шляхом відпрацювання системи зворотного зв'язку між міською владою та громадою міста Києва та розширювати інструментарій для здійснення заходів підвищення обізнаності киян про сутність міських політик, ключові пріоритети розвитку столиці.

8. Департамент культури виконавчого органу Київської міської ради (Київської міської державної адміністрації)

На засіданні тимчасової контрольної комісії 07 листопада 2023 року

(протокол № 11) було заслухано інформацію про використання бюджетних призначень за 2022 рік та за перше півріччя 2023 року головного розпорядника коштів бюджету міста Києва – Департаменту культури виконавчого органу Київської міської ради (Київської міської державної адміністрації).

Департамент культури здійснює фактичне керівництво галуззю мистецької освіти і галузі «Культура». В підпорядкуванні Департаменту культури перебуває на сьогоднішній момент 72 заклади культури, з них 3 заклади не отримують фінансування з бюджету міста Києва, 10 закладів були передані з державного бюджету на фінансування до Департаменту культури, і решта – це заклади культури, органом управління яких виступає Департамент культури.

Департаменту культури були затверджені видатки бюджету міста Києва у 2022 році на функціонування і розвиток закладів культури міста Києва у сумі 1 391 102,5 тис. грн. Фактичні видатки за 2022 рік – 1 222 143,7 тис. грн, що становить 87,9% від затвердженого плану.

У 2022 році бюджет Департаменту культури складався на 90% із заробітної плати працівників, які фактично здійснюють діяльність в галузі культури і в галузі мистецької освіти. Решта 10% - це фактично видатки споживання: оплата комунальних послуг, охорона музейних закладів, яка повинна здійснюватися безпосередньо державною службою охорони.

Департаменту культури виконавчого органу Київської міської ради (Київської міської державної адміністрації) на 2022 рік як головному розпоряднику бюджетних коштів в галузі культури передбачені кошти у бюджеті міста Києва на виконання робіт з капітального ремонту та ремонтно-реставраційних робіт у сумі 129 921,6 тис. грн та 91 000,0 тис. грн на проведення робіт з реконструкції та реставрації об'єктів закладів культури, які перебувають у його підпорядкуванні.

Заплановані видатки бюджету міста Києва за 2023 рік на функціонування і розвиток закладів культури міста Києва становлять 1 542 367,7 тис. грн. Фактичні видатки за 2023 рік склали 1 440 174,9 тис. грн, що становить 93,8% від запланованих видатків.

Департаменту культури виконавчого органу Київської міської ради (Київської міської державної адміністрації), як головному розпоряднику бюджетних коштів у галузі «Культура» у 2023 році були передбачені кошти у бюджеті міста Києва на проведення ремонтно-реставраційних робіт та робіт з капітального ремонту закладів культури у сумі 61 489,1 тис. грн. Виконано робіт на загальну суму 50 059,275 тис. грн.

У 2023 році закладами культури проводились ремонтно-реставраційні роботи з відновлення пошкоджених внаслідок російської агресії об'єктів, зокрема:

- Національний музей «Київська картинна галерея» на вул. Терещенківській, 9;

- Музей Видатних діячів української культури Лесі Українки, Миколи

Лисенка, Панаса Саксаганського, Михайла Старицького на вул. Саксаганського, 95; вул. Жилянська, 96;

- Національний музей мистецтв імені Богдана та Варвари Ханенків на вул. Терещенківська, 15-17.

Крім того, були виконані роботи з улаштування укриттів в закладах культури:

- КЗ «Театрально-видовищний заклад культури «Київський камерний театр «Дивний замок» вул. Єреванська, 11;

- Київська муніципальна Академія музики ім. Р.М. Глієра на вул. Гетьмана Скоропадського, 31, вул. Дашавська, 22;

- Мистецький ліцей «КДАМ ім. М.І. Чембержі» на просп. В. Івасюка, 10.

Також проведено капітальний ремонт приміщень у Театрально-видовищному закладі культури «Київський академічний театр драми і комедії на лівому березі Дніпра» на просп. Броварський, 25.

Департамент культури виконавчого органу Київської міської ради (Київської міської державної адміністрації) є виконавцем Міської цільової програми «Столична культура: 2022-2024 роки».

У 2022 році кількість запланованих заходів Програми – 66. Кількість невиконаних заходів Програми – 49. Основні причини невиконання: заборони та обмеження, що регулюються Законом України «Про правовий режим воєнного стану» та відсутність фінансування. Обсяги фінансування заходів Програми у 2022 році – 658 417,0 тис. грн, що становить 40,94% від запланованого.

У 2023 році кількість запланованих заходів Програми – 66. Кількість невиконаних заходів Програми – 21. Основні причини невиконання: заборони та обмеження, що регулюються Законом України «Про правовий режим воєнного стану» та відсутність затвердженої містобудівної документації відповідно до норм/вимог чинного законодавства. Обсяги фінансування заходів Програми у 2023 році – 935 147,10 тис. грн. що становить 99,3% від запланованого.

Загальна інформація за 2022-2023 роки міститься в листах Департаменту культури виконавчого органу Київської міської ради (Київської міської державної адміністрації) від 15.08.2023 № 060-3681 та від 30.01.2024 № 060-528.

Тимчасова контрольна комісія за результатами розгляду інформації Департаменту культури виконавчого органу Київської міської ради (Київської міської державної адміністрації) рекомендує сприяти розвитку інновацій в управлінні комунальними закладами культури та мистецької освіти, а також забезпечити виконання заходів, передбачених Комплексною міською цільовою програмою "Столична культура: 2025-2027 роки».

9. Департамент містобудування та архітектури виконавчого органу Київської міської ради (Київської міської державної адміністрації)

На засіданні тимчасової контрольної комісії 10 жовтня 2023 року (протокол № 9) було заслухано інформацію про використання бюджетних призначень за 2022 рік та за перше півріччя 2023 року головного розпорядника коштів бюджету міста Києва – Департаменту містобудування та архітектури виконавчого органу Київської міської ради (Київської міської державної адміністрації).

Відповідно до рішення Київської міської ради від 20.04.2023 № 6293/6334 «Про затвердження Положення про Департамент містобудування та архітектури виконавчого органу Київської міської ради (Київської міської державної адміністрації)», Департамент здійснює контроль та координацію підпорядкованого комунального підприємства «Інститут Генерального плану» м. Києва.

Одним із основних завдань Департаменту містобудування та архітектури є забезпечення реалізації державної політики у сфері містобудування та архітектури на території міста Києва.

На 2022 рік Департаменту містобудування та архітектури заплановані видатки бюджету міста Києва у сумі 55 215,5 тис. грн. Фактичні видатки у 2022 році – 35 295,1 тис. грн, що становить 63,9% від запланованих видатків.

На 2023 рік Департаменту містобудування та архітектури заплановані видатки бюджету міста Києва у сумі 56 309,5 тис. грн. Фактичні видатки у 2023 році – 39 792,5 тис. грн, що становить 70,6% від запланованих видатків.

Обсяг коштів на 2022 рік (з урахуванням всіх змін) згідно укладених договорів на здійснені допорогові закупівлі становить 646,8 тис. грн, обсяг коштів згідно укладених договорів здійснених публічних закупівель, які перевищують 50,00 тис. грн становить 6 512,5 тис. грн.

Обсяг коштів на 2023 рік (з урахуванням всіх змін) згідно укладених договорів на здійснені допорогові закупівлі становить 515,9 тис. грн, обсяг коштів, згідно укладених договорів здійснених публічних закупівель, які перевищують 100,00 тис. грн, становить 12 571,1 тис. грн.

Департамент містобудування та архітектури виконавчого органу Київської міської ради (Київської міської державної адміністрації) виконавець Комплексної програми реалізації містобудівної політики на 2019-2023 роки.

Кількість запланованих заходів Програми – 22. Кількість невиконаних заходів Програми – 15. Основні причини невиконання: заборони та обмеження, що регулюються Законом України «Про правовий режим воєнного стану» та відсутністю фінансування. Обсяги фінансування заходів програми у 2023 році – 43 711,2 тис. грн, що становить 18,11% від запланованого.

Загальна інформація за 2022-2023 роки міститься в листах Департаменту містобудування та архітектури виконавчого органу Київської міської ради (Київської міської державної адміністрації) від 14.08.2023 № 055-6105, від 25.08.2023 № 055-6448, від 15.09.2023 № 055-7193 та від 20.09.2023 № 055-7304.

Тимчасова контрольна комісія за результатами розгляду інформації Департаменту містобудування та архітектури виконавчого органу Київської міської ради (Київської міської державної адміністрації) рекомендує:

1. Посилити заходи щодо пришвидшення роботи з розроблення містобудівної документації в місті.

2. Провести моніторинг реалізації стану розроблення, оновлення містобудівної документації на місцевому рівні, забудови та використання території у відповідності до наказу Міністерства регіонального розвитку, будівництва та житлово – комунального господарства України «Про затвердження Порядку проведення містобудівного моніторингу» від 01.09.2011 № 170 (із змінами).

3. Покращити роботу містобудівної ради, зокрема розширити перелік питань що розглядаються на засіданнях:

- будівництва об'єктів (будинків і споруд житлового, громадського, комунального, промислового та іншого призначення, об'єктів садово-паркової та ландшафтної архітектури, монументального і монументально-декоративного мистецтва, а також об'єктів реставрації, пристосування пам'яток архітектури та містобудування) – містобудівні розрахунки, ескізи намірів забудови з техніко-економічними показниками та інша проектна документація.

4. Здійснити заходи з оновлення картографічної основи міста Києва.

5. Узгодити роботу з суміжними структурними підрозділами КМДА щодо містобудівних перетворень в місті.

10. Київська міська державна адміністрація Апарат виконавчого органу Київської міської ради (Київської міської державної адміністрації)

На засіданнях тимчасової контрольної комісії 24 жовтня 2023 року (протокол № 10) та 28 серпня 2024 року (протокол № 19) було заслухано інформацію головного розпорядника коштів бюджету міста Києва – Київської міської державної адміністрації (Апарату) про використання бюджетних призначень за період 2022 року та перше півріччя 2023 року та інформацію щодо погодження проєктів розпоряджень виконавчого органу Київської міської ради (Київської міської державної адміністрації) в частині капітальних видатків.

Відповідно до рішення Київської міської ради від 08.09.2022 № 5395/5436 «Про затвердження Положення про апарат виконавчого органу Київської міської ради (Київської міської державної адміністрації)», апарат здійснює контроль та координацію підпорядкованих йому підприємств, а саме:

1. Комунальна бюджетна установа «Контактний центр міста Києва».
2. Комунальне підприємство «Автотранспортне підприємство виконавчого органу Київської міської ради (Київської міської державної адміністрації).
3. Комунальна організація «Київмедспецтранс».

Відповідно до рішень Київської міської ради від 09 грудня 2021 року № 3704/3745 «Про бюджет міста Києва на 2022 рік» та від 08 грудня 2022 року № 5828/5869 «Про бюджет міста Києва на 2023 рік» апарату виконавчого органу Київської міської ради (Київської міської державної адміністрації) передбачені видатки на:

- керівництво і управління у сфері забезпечення діяльності апарату виконавчого органу Київської міської ради (Київської міської державної адміністрації) в тому числі на закупівлю нагородної продукції;

- реалізацію державної політики у сфері інформатизації, електронного урядування, захисту інформації, формування електронних інформаційних ресурсів, розвитку інформаційного суспільства на місцевому рівні (забезпечення захисту державних інформаційних ресурсів в рамках Комплексної міської цільової програми «Електронна столиця» на 2019 – 2022 роки, затвердженої рішенням Київської міської ради від 18 грудня 2018 року № 461/6512);

- організацію та здійснення заходів для забезпечення діяльності структурних підрозділів виконавчого органу Київської міської ради (Київської міської державної адміністрації), а саме: зміцнення і розвиток міжнародних зв'язків (відповідно до Міської цільової програми зміцнення і розвитку міжнародних зв'язків на 2019 - 2023 роки, затвердженої рішенням Київської міської ради від 15 листопада 2018 року № 2/6053), забезпечення автотранспортними послугами; утримання Комунальної бюджетної установи «Контактний центр міста Києва;

- забезпечення діяльності інших закладів у сфері охорони здоров'я (КО «Київмедспецтранс»);

- будівництво інших об'єктів комунальної (КО «Київмедспецтранс»).

Також цими рішеннями Київської міської ради, Київській міській державній адміністрації передбачені видатки Державного архіву міста Києва на керівництво і управління у сфері забезпечення діяльності Державного архіву міста Києва.

Київській міській державній адміністрації на 2022 рік було затверджено бюджетні призначення у сумі 981 843,55 тис. грн. Протягом зазначеного періоду було профінансовано та сплачено видатків на загальну суму 832 718,49 тис. грн, що становить 84,8% від запланованих видатків.

На 2023 рік Київській міській державній адміністрації було затверджено видатки у сумі 1 100 987,14 тис. грн. Протягом зазначеного бюджетного періоду профінансовано видатків на суму 966 851,13 тис. грн, що становить 88,0% від запланованих видатків.

Заплановані видатки бюджету міста Києва на 2022 рік Апарату виконавчого органу Київської міської ради (КМДА) становлять 963 050,96 тис. грн. Фактичні видатки за 2022 рік – 814 675,43 тис. грн, що становить 84,6% від запланованих видатків.

Заплановані видатки бюджету міста Києва на 2023 рік Апарату виконавчого органу Київської міської ради (КМДА) становлять 1 081 517,66 тис. грн. Фактичні видатки за 2023 рік – 947 456,99 тис. грн, що становить 88,0% від запланованих видатків.

У 2022 році Апаратом виконавчого органу Київської міської ради (Київської міської державної адміністрації) було укладено договори на допорогові закупівлі на загальну суму 5 943,92 тис. грн. Фактичне виконання по договорах згідно актів виконаних робіт, становить 5 348,56 тис. грн.

Обсяг коштів згідно укладених договорів, які перевищують 50 000 грн, становить 2 388,97 тис. грн. Фактичне виконання по договорах згідно актів виконаних робіт, становить 1 409,29 тис. грн.

Загалом у 2023 році було укладено договорів на допорогові закупівлі на суму 963,76 тис. грн. Фактичне виконання по договорах згідно актів виконаних робіт, становить 919,24 тис. грн.

Обсяг коштів згідно укладених договорів, які перевищують 100 000 грн, становить 14 998,46 тис. грн. Фактичне виконання по договорах згідно актів виконаних робіт, становить 12 482,64 тис. грн.

Загальна інформація за 2022-2023 роки міститься в листах Апарату виконавчого органу Київської міської ради (Київської міської державної адміністрації) від 15.08.2023 № 009-869, 25.08.2023 № 009-913 та від 30.01.2024 № 099-135.

Тимчасова контрольна комісія за результатами розгляду інформації апарату Київської міської державної адміністрації рекомендує опрацювати питання скорочення термінів погодження проєктів розпоряджень виконавчого органу Київської міської ради (Київської міської державної адміністрації) в частині капітальних видатків, передбачених розпорядженням Київської міської державної адміністрації від 08.10.2013р. № 1810 «Про затвердження Регламенту виконавчого органу Київської міської ради (Київської міської державної адміністрації)» (зі змінами та доповненнями).

11. Департамент земельних ресурсів виконавчого органу Київської міської ради (Київської міської державної адміністрації)

На засіданні тимчасової контрольної комісії 17 жовтня 2024 року (протокол № 21) було заслухано інформацію про використання бюджетних призначень за 2022 - 2023 роки головного розпорядника коштів бюджету міста Києва – Департаменту земельних відносин виконавчого органу Київської міської ради (Київської міської державної адміністрації), а також підпорядкованого комунального підприємства «Київський інститут земельних ресурсів».

Відповідно до рішення Київської міської ради від 19.12.2002 № 182/342 «Про затвердження Положення про Департамент земельних ресурсів виконавчого органу Київської міської ради (Київської міської державної адміністрації)», Департамент здійснює контроль та координацію підпорядкованого комунального підприємства «Київський інститут земельних ресурсів».

У 2022 році на Департамент земельних ресурсів виконавчого органу Київської міської ради (Київської міської державної адміністрації) було передбачено фінансування на загальну суму 47 110,6 тис. грн. Виконання у 2022 році склало 36 645,4 тис. грн, що становить 77,8% від запланованих видатків.

Департаментом земельних ресурсів у 2022 році було укладено договорів щодо здійснених публічних закупівель на загальну суму 2 431,9 тис. грн. Фактичне виконання по договорам згідно актів виконаних робіт, актів наданих послуг, видаткових накладних тощо – 2 074,6 тис. грн.

Орендної плати за землю та земельного податку надійшло 3 739 425,7 тис. грн, або 104,4% до планових показників 2022 року. За структурою земельного податку виконання показників 2022 року забезпечено за надходженнями:

- земельного податку - 1 470 514,9 тис. грн, рівень виконання становить 113,5% до планових показників;
- орендної плати - 2 268 910,8 тис. грн, рівень виконання становить 99,3%.

Відсоток виконання планового показника надходжень по платі за землю у 2022 році становив: за січень-березень – 65,0%; січень-квітень – 56,9%; січень-травень – 55,4%, січень-червень – 57,4%, січень-липень – 69,3%, січень-серпень – 71,2%, січень-вересень – 71,5%, січень-жовтень – 99,8%, січень-листопад – 102,3%, січень-грудень – 104,4%.

В бюджеті міста Києва на 2023 рік Департаменту земельних ресурсів виконавчого органу Київської міської ради (Київської міської державної адміністрації) було передбачено 47 885,6 тис. грн. Виконання у 2023 році склало у сумі 44 240,3 тис. грн, що становить 92,4% від запланованих видатків.

У 2023 році Департаментом земельних ресурсів було укладено договорів щодо здійснених публічних закупівель на загальну суму 2 346,5 тис. грн. Фактичне виконання по договорам згідно актів виконаних робіт, актів наданих послуг, видаткових накладних тощо – 2 276,0 тис. грн.

Видатки спеціального фонду бюджету міста Києва за бюджетною програмою «Здійснення заходів із землеустрою» на розробку технічної документації із землеустрою щодо інвентаризації (відведення) земельних ділянок об'єктів благоустрою зеленого господарства (лісопаркової зони міста) спрямовано у сумі 780,0 тис. грн.

Орендної плати за землю та земельного податку надійшло 4 021 132,6 тис. грн, або 103,1% до показників 2023 року. З них від плати за

землю надійшло – 1 383 811,1 тис. грн, або 103,0% до річних показників 2023 року, а від орендної плати — 2 637 321,6 тис. грн, або 103,1%.

Відсоток надходжень по платі за землю до планового показника зменшувався впродовж року: за січень-березень – 94,2%; січень-квітень – 100,6%; січень-травень – 97,6%; січень-червень – 91,3%, січень-липень – 86,7%, січень-серпень – 83,3%, січень-вересень – 80,1%, січень-жовтень – 80,8%. Враховуючи таку тенденцію надходжень по платі за землю базовий плановий показник було зменшено на 1 220 000,0 тис. гривень.

Загальна інформація за 2022-2023 роки міститься в листах Департаменту земельних ресурсів виконавчого органу Київської міської ради (Київської міської державної адміністрації) від 16.08.2023 № 05710-10838, від 28.08.2023 № 05710-11353 та від 01.02.2024 № 05710-1433.

Тимчасова контрольна комісія за результатами розгляду інформації Департаменту земельних ресурсів виконавчого органу Київської міської ради (Київської міської державної адміністрації) рекомендує:

1. Вжити організаційно-правові заходи з питань оформлення прав користування земельними ділянками у місті Києві, оскільки на сьогодні лише 25% земельних ділянок комунальної власності територіальної громади міста Києва мають оформлені належним чином документи, які посвідчують права користування або права власності на земельні ділянки.

2. Посилити роботу з підприємствами, які мають податкові борги із земельного податку або орендної плати за користування земельними ділянками з метою недопущення втрат надходжень до бюджету міста Києва.

3. Опрацювати питання збільшення щодо кількості проведених земельних торгів (аукціонів) з продажу земельних ділянок комунальної власності територіальної громади міста Києва (або права оренди на них) з метою ефективного використання земельних ділянок та наповнення бюджету міста Києва.

4. Розробити та направити до Київської міської ради на розгляд регуляторні акти щодо проєктів рішень Київської міської ради «Про внесення змін до рішення Київської міської ради від 27.10.2011 №384/6600 «Про затвердження Порядку видалення зелених насаджень на території міста Києва» (зі змінами і доповненнями) та «Про врегулювання питань, пов'язаних зі сплатою безпідставно збережених коштів за користування земельними ділянками на території м. Києва».

12. Департамент з питань державного архітектурно-будівельного контролю міста Києва виконавчого органу Київської міської ради (Київської міської державної адміністрації)

На засіданні тимчасової контрольної комісії 10 жовтня 2023 року (протокол № 9) було заслухано інформацію головного розпорядника бюджетних коштів - Департаменту з питань державного архітектурно – будівельного контролю міста Києва виконавчого органу Київської міської ради (Київської

міської державної адміністрації) про використання бюджетних призначень за період 2022 року та перше півріччя 2023 року.

Департаменту з питань державного архітектурно-будівельного контролю міста Києва виконавчого органу Київської міської ради (Київської міської державної адміністрації) на 2022 рік було затверджено бюджетні призначення у сумі 19 734,46 тис. грн, з яких оплата праці – 13 707,62 тис. грн, комунальні послуги та енергоносії 340,20 тис. грн. Рівень освоєння бюджетних коштів у 2022 році склав 58% від загального обсягу затверджених бюджетних призначень.

Протягом зазначеного бюджетного періоду було профінансовано видатків на суму 11 382, 17 тис. грн, з яких:

- оплата праці – 8 498, 61тис. грн;
- оплата комунальних послуг та енергоносіїв – 289, 73 тис. грн.

Загалом Департаментом у 2022 році було здійснено публічних закупівель та укладено договорів на суму 393,35 тис. грн, які пов'язані з наданням послуг прибирання, страхування майна консультаційні послуги з функціонування та налаштування програмного забезпечення.

На 2023 рік Департаменту було затверджено видатки у сумі 19 734,46 тис. грн, з яких на оплату праці – 16 723,30 тис. грн; на комунальні послуги та енергоносії – 481, 00 тис. грн.

Рівень освоєння бюджетних коштів у 2023 році склав 65% від загального обсягу затверджених бюджетних призначень.

Протягом зазначеного бюджетного періоду профінансовано видатків на суму 12 889, 64 тис. грн, з яких:

- оплата праці – 11 620,15 тис. грн;
- оплата комунальних послуг та енергоносіїв – 319,47 тис. грн;

В 2023 році Департаментом було укладено 20 (з них 2 - публічних та 18 допорогових) договорів на загальну суму 779,55 тис. грн для проведення закупівель за такими напрямками: пересиланням кореспонденції, послуги по прибиранню нежитлових приміщень, інтернет, функціонування програмного забезпечення, ТО телекомунікаційного обладнання, послуги з питань систем та технічних питань АСР ГРАД, придбання канцелярських товарів, миючих засобів.

Загальна інформація за 2022 рік та І півріччя 2023 року міститься в листах Департаменту з питань державного архітектурно-будівельного контролю міста Києва від 16.08.2023 № 073-2279, від 22.08.2023 № 073 – 2338 та від 13.09.2023 № 073-2552.

13. Управління туризму та промоцій виконавчого органу Київської міської ради (Київської міської державної адміністрації)

На засіданні тимчасової контрольної комісії 12 грудня 2023 року (протокол № 12) було заслухано інформацію головного розпорядника

бюджетних коштів – Управління туризму та промоцій виконавчого органу Київської міської ради (Київської міської державної адміністрації) про використання бюджетних призначень за 2022 рік та перше півріччя 2023 року.

Відповідно до рішення Київської міської ради від 02.03.2023 № 6020/6061 «Про затвердження Положення про Управління туризму та промоцій виконавчого органу Київської міської ради (Київської міської державної адміністрації)», Управління здійснює контроль та координацію підпорядкованого комунального підприємства «Київський центр розвитку туризму».

Управління туризму та промоцій здійснює заходи відповідно до Стратегії розвитку міста Києва до 2025 року та міської цільової програми розвитку туризму в місті Києві на 2022-2024 роки (рішення Київської міської ради від 07.10.2021 № 2724/2765).

Видатки бюджету міста Києва за 2022 рік на функціонування туристичної сфери міста Києва по загальному фонду становлять 14 775,39 тис. грн, касові видатки 10 097,71 тис. грн. Рівень виконання у 2022 році складає 68%.

Управлінням туризму та промоцій виконавчого органу Київської міської ради (КМДА) у 2022 році уклало договорів щодо публічних закупівель на загальну суму 251,09 тис. грн. Фактичне виконання по укладеним договорам згідно актів виконаних робіт, актів наданих послуг, видаткових накладних тощо – 193,76 тис. грн.

На заходи Міської цільової програми розвитку туризму в місті Києві на 2022-2024 роки у 2022 році передбачено бюджетних асигнувань у сумі 8 772,8 тис. грн; фактичне виконання становить 4 685,1 тис. грн.

Протягом 2022 року досягнуто часткове виконання міської цільової програми розвитку туризму в місті Києві на 2022– 2024 роки, в тому числі без залучення бюджетних коштів. Забезпечено виконання підготовчих робіт до запланованих на 2023 рік або відтермінованих заходів. Основною причиною невиконання, часткового виконання або відтермінування окремих заходів програми є введення правового режиму воєнного стану на території України з 24.02.2022 року.

Ефективність використання бюджетних коштів на реалізацію заходів Міської цільової програми розвитку туризму в м. Києві на 2022-2024, одним із яких є «Реалізація комплексу заходів (практичні семінари, конференції тощо, в тому числі онлайн) з метою підвищення якості надання туристичних послуг та рівня безпеки перебування гостей і мешканців у місті Києві в рамках «Академії гостинності». Метою Заходу є забезпечення інклюзивних практик та підвищення доступності для людей з інвалідністю, створення та забезпечення кваліфікованих та мотивованих кадрів у галузі туризму та гостинності. Зазначений захід є дієвим інструментом для підтримки та розвитку туристичної сфери Києва, яка забезпечує створення значної частини робочих місць і надходжень до бюджету. Інтенсивне навчання з реагування на критичні ситуації в умовах дії воєнного

стану, а також вивчення основ інклюзивного туризму дозволить впровадити принципи доступності та гостинності для мешканців та відвідувачів міста Києва. Також, це дієва підтримка та допомога індустрії гостинності в наданні спеціалізованої освіти, фахового досвіду, консультування та взаємодії з досвідченими фахівцями передбачено у 2022 році.

Видатки бюджету міста Києва за 2023 рік на функціонування туристичної сфери міста Києва складали 22 385, 39 тис. грн, з них на виконання бюджетних програм:

- КПКВК 2610160 «Керівництво і управління у сфері туризму та промоцій у місті Києві» затверджено (з урахуванням усіх змін) – 8 042,59 тис. грн, фактичне освоєння становить – 6 394,15 тис. грн. Рівень виконання 80%.
- КПКВК 2617622 «Реалізація програм і заходів в галузі туризму та курортів» - 14 342,8 тис. грн, фактичне виконання складає по загальному фонду 7 859,7 тис. грн. Рівень виконання становить 55%.

На заходи Міської цільової програми розвитку туризму в місті Києві на 2022-2024 роки спрямовано 7 859,7 тис. грн, або 41,5 % та на 3 174,6 тис. грн, що більше в порівнянні з аналогічним періодом минулого року.

Управлінням туризму та промоцій виконавчого органу Київської міської ради (КМДА) у 2023 році укладено договорів щодо публічних закупівель на загальну суму 4 248,50 тис. грн. Фактичне виконання по укладеним договорам згідно актів виконаних робіт, актів наданих послуг, видаткових накладних тощо – 2 876,46 тис. грн.

Загальна інформація за 2022 – 2023 роки міститься в листах Управління туризму та промоцій виконавчого органу Київської міської ради (Київської міської державної адміністрації) від 14.08.2023 № 063-599, від 25.08.2023 № 065-630, від 13.09.2023 № 065-664, від 22.12.2023 № 065-932 та від 31.01.2024 № 065- 145.

Тимчасова контрольна комісія за результатами розгляду інформації Управління туризму та промоцій виконавчого органу Київської міської ради (Київської міської державної адміністрації) рекомендує впорядкувати екскурсійну діяльність на території міста Києва та у координації з іншими профільними департаментами розвивати пріоритетні напрямки туризму (медичний, діловий, історико-культурний, гастрономічний та інші).

14. Управління з питань реклами виконавчого органу Київської міської ради (Київської міської державної адміністрації)

На засіданні тимчасової контрольної комісії 12 грудня 2023 року (протокол № 12) було заслухано інформацію головного розпорядника бюджетних коштів – Управління з питань реклами виконавчого органу Київської

міської ради (Київської міської державної адміністрації) про використання бюджетних призначень за 2022 рік та перше півріччя 2023 року.

Відповідно до рішення Київської міської ради від 02.03.2023 № 6013/6054 «Про затвердження Положення про Управління з питань реклами виконавчого органу Київської міської ради (Київської міської державної адміністрації)», Управління здійснює контроль та координацію підпорядкованого комунального підприємства «Київреклама».

Управлінню з питань реклами виконавчого органу Київської міської ради (Київської міської державної адміністрації) у 2022 році з бюджету міста Києва затверджено фінансування у сумі 44 444,61 тис. грн, з них на фінансування бюджетних програм:

- КПКВК 3210160 «Керівництво і управління у сфері реклами у місті Києві» передбачено – 5 599,61 тис. грн, фактичне освоєння коштів по загальному фонду бюджету м. Києва у 2022 році склало 90,58%.

- КПКВК 3217693 «Інші заходи, пов'язані з економічною діяльністю» видатки за цією програмою передбачені на фінансування діяльності підпорядкованого комунального підприємства «Київреклама» і становлять 38 845,00 тис. грн, фактичне виконання фінансування по видаткам комунального підприємства - 31 774,05 тис. грн, що становить фактичне освоєння коштів по загальному фонду бюджету м. Києва у 2022 році у розмірі 81,8%, економія склалася за рахунок фонду оплати праці, також за рахунок комунальних платежів.

Асигнувань з бюджету на здійснення капітальних видатків в 2022 році не передбачалося.

В 2022 році по бюджетній програмі «Керівництво і управління у сфері реклами» було здійснено 17 публічних закупівель на суму 552,06 тис. грн. Комунальним підприємством «Київреклама» у 2022 році було здійснено 60 публічних закупівель на суму 7 278,25 тис. грн, з них 13 закупівель за процедурою відкриті торги на суму 2 030,99 тис. грн. Також було проведено 47 закупівель шляхом укладання прямих договорів на суму 5 247,26 тис. грн.

У 2023 році Управлінню передбачено фінансування у сумі 51 584,03 тис. грн, з них:

- КПКВК 3210160 «Керівництво і управління у сфері реклами у місті Києві» передбачено 16 288,03 тис. грн, фактичне освоєння коштів по загальному фонду бюджету м. Києва у 2023 році у розмірі 47 016 ,86 тис. грн, що складає 91,1%, по спеціальному фонду – 299,90 тис. грн, фактичне освоєння коштів з бюджету міста Києва складає – 100%.

- КПКВК 3217693 «Інші заходи, пов'язані з економічною діяльністю» видатки за цією програмою передбачені на фінансування діяльності підпорядкованого комунального підприємства «Київреклама» і становлять 35 296,00 тис. грн, фактичне виконання фінансування по видаткам комунального підприємства - 33 918,89 тис. грн, що становить фактичне освоєння коштів по загальному фонду бюджету м. Києва у 2023 році у розмірі 91,1%.

В 2023 році по бюджетній програмі «Керівництво і управління у сфері реклами» було укладено договорів на здійснення публічних закупівель на загальну суму 1 007,40 тис. грн. Фактичне виконання по укладеним договорам згідно актів виконаних робіт, актів наданих послуг, видаткових накладних тощо – 970,84 тис. грн.

Комунальним підприємством «Київреклама» у 2023 році було здійснено публічних закупівель на суму 6 006,10 тис. грн, фактичне виконання по укладеним договорам згідно актів виконаних робіт, актів наданих послуг, видаткових накладних тощо – 5 318,36 тис. грн.

Загальна інформація за 2022-2023 роки міститься в листах Управління з питань реклами виконавчого органу Київської міської ради (Київської міської державної адміністрації) від 11.08.2023 № 076-2023, від 24.08.2023 № 076-2158, від 30.01.2024 № 076-306.

Тимчасова контрольна комісія за результатами розгляду інформації Управління з питань реклами виконавчого органу Київської міської ради (Київської міської державної адміністрації) рекомендує:

1. Посилити контроль за прийняттям рішень про відповідність/ невідповідність розміщення рекламних засобів.

2. Посилити контроль за правильністю нарахування та своєчасністю сплати за договорами укладеними з розповсюджувачами зовнішньої реклами та реклами на транспорті комунальної власності, договори тимчасового користування місцями, що перебувають у комунальній власності територіальної громади міста Києва, для розміщення рекламних засобів.

II. Розгляд інформації районних в місті Києві державних адміністрацій

15. Голосіївська районна в місті Києві державна адміністрація

На засідання тимчасової контрольної комісії 12 березня 2024 року (протокол № 13) було заслухано інформацію головного розпорядника коштів бюджету міста Києва – Голосіївської районної в місті Києві державної адміністрації про використання бюджетних призначень за 2022 та 2023 роки.

Бюджетом міста Києва з урахуванням змін Голосіївській районній в місті Києві державній адміністрації затверджено бюджетні призначення на 2022 рік – 2 019 415,8 тис. грн, з них по загальному фонду – 1 805 236,8 тис. грн, по спеціальному фонду – 426 739,2 тис. грн.

Виконано у 2022 році разом на суму 1 585 016,7 тис. грн, з них по загальному фонду усього – 1 477 878,5 тис. грн, по спеціальному фонду усього – 280 425,3 тис. грн.

Рівень виконання у 2022 році – 78,5 %, з них по загальному фонду – 81,9%, по спеціальному фонду – 65,7%.

Протягом 2022 року Голосіївською районною в місті Києві державної адміністрації як головним розпорядником бюджетних коштів виконано роботи:

1. На 3 об'єктах з капітального будівництва (реконструкції):
- обсяги фінансування на 2022 рік – 34 012,6 тис. грн;
- профінансовано всього – 5 447,6 тис. грн;
- виконання у % від запланованих робіт на 2022 рік – 16,0%.

2. На 228 об'єктах з капітальних ремонтів:
- обсяги фінансування на 2022 рік – 201 636,7 тис. грн;
- профінансовано всього – 199 671,4 тис. грн;
- виконання у % від запланованих робіт на 2022 рік – 99,0%.

У 2023 році Голосіївській районній в місті Києві державній адміністрації було передбачено фінансування на загальну суму 2 499 903,1 тис. грн, з них по загальному фонду - 1 840 079,7 тис. грн, по спеціальному фонду – 659 823,4 тис. грн. Загальний фонд профінансовано на 1 612 202,8 тис. грн, що становить 87,6% виконання, спеціальний фонд профінансовано на 493 365,9 тис. грн, що становить 74,8% виконання.

Обсяг видатків Голосіївській районній в місті Києві державній адміністрації, передбачених на 2023 рік для здійснення публічних закупівель затверджено у сумі 6 972,9 тис. грн, фактичне виконання по договорам згідно актів виконаних робіт, актів наданих послуг, видаткових накладних тощо становить 4 284,6 тис. грн.

Обсяг видатків, передбачених на 2023 рік для здійснення допорогових закупівель становить у сумі 1 944,9 тис. грн, фактичне виконання по договорам згідно актів виконаних робіт, актів наданих послуг, видаткових накладних тощо – 1 772,3 тис. грн.

Загальна інформація за 2022-2023 роки міститься в листах Голосіївської районної в місті Києві державної адміністрації від 16.08.2023 № 100-9669, від 26.09.2023 № 100-11493, від 23.08.2023 № 100-10014 та від 01.02.2024 № 100-1388.

16. Дарницька районна в місті Києві державна адміністрація

На засіданні тимчасової контрольної комісії 20 серпня 2024 року (протокол № 18) було заслухано інформацію головного розпорядника коштів бюджету міста Києва – Дарницької районної в місті Києві державної адміністрації про використання бюджетних призначень за 2022 та 2023 роки.

Дарницькій районній в місті Києві державній адміністрації на 2022 рік передбачені бюджетні призначення у сумі 3 537 976,4 тис. грн, з них по загальному фонду – 2 874 434,9 тис. грн, по спеціальному фонду – 663 541,4 тис. грн.

Виконання у 2022 році становить у сумі 2 681 333,3 тис. грн, рівень виконання становить 75,8%, з них по загальному фонду – 2 241 769,7 тис. грн, рівень виконання становить 78,0%, по спеціальному фонду – 439 563,6 тис. грн, рівень виконання становить 66,2%.

Дарницькій районній в місті Києві державній адміністрації на 2022 рік затверджені обсяги фінансування на 4 об'єкта капітального будівництва (реконструкції) у сумі 15 062,8 тис. грн, освоєно кошти у сумі 11 383,7 тис. грн, рівень виконання становить 75,6%.

На капітальний ремонт 210 об'єктів по Дарницькій районній в місті Києві державній адміністрації затверджені обсяги фінансування у сумі 303 408,4 тис. грн, освоєні кошти у сумі 279 381,2 тис. грн, рівень виконання становить 92,1%.

На 2023 рік Дарницькій районній в місті Києві державній адміністрації передбачені бюджетні призначення у сумі 3 915 273,2 тис. грн, з них по загальному фонду – 2 746 943,8 тис. грн, по спеціальному фонду – 1 168 329,3 тис. грн.

Виконання у 2023 році становить у сумі 3 484 178,2 тис. грн, рівень виконання становить 89,0%, з них по загальному фонду – 2 445 652,3 тис. грн, рівень виконання становить 89,0%, по спеціальному фонду – 1 038 525,8 тис. грн, рівень виконання становить 88,9%.

Дарницькій районній в місті Києві державній адміністрації на 2023 рік затверджені обсяги фінансування на 11 об'єктів капітального будівництва (реконструкції) у сумі 204 349,9 тис. грн, освоєно кошти у сумі 187 680,7 тис. грн, рівень виконання становить 91,8%.

На капітальний ремонт 322 об'єктів по Дарницькій районній в місті Києві державній адміністрації затверджені обсяги фінансування у сумі 641 432,5 тис. грн, освоєні кошти у сумі 613 743,4 тис. грн, рівень виконання становить 95,7%.

Загальна інформація за 2022-2023 роки міститься в листах Дарницької районної в місті Києві державної адміністрації від 16.08.2023 № 101-6936/02, від 25.09.2023 № 101-8192/02 та від 31.01.2024 № 101-1111.

17. Деснянська районна в місті Києві державна адміністрація

На засіданні тимчасової контрольної комісії 10 жовтня 2024 року (протокол № 20) було заслухано інформацію головного розпорядника коштів бюджету міста Києві – Деснянської районної в місті Києві державної адміністрації про використання бюджетних призначень за 2022 та 2023 роки.

Бюджетом міста Києва з урахуванням змін Деснянській районній в місті Києві державній адміністрації затверджено бюджетні призначення на 2022 рік - 3 078 301,1 тис. грн, з них по загальному фонду – 2 609 946,0 тис. грн, по спеціальному фонду – 468 355,2 тис. грн.

Виконано у 2022 році разом на суму 2 415 437,8 тис. грн, з них по загальному фонду усього – 2 202 573,7 тис. грн, по спеціальному фонду усього – 212 864,1 тис. грн.

Рівень виконання у 2022 році – 78,5%, з них по загальному фонду – 84,4%, по спеціальному фонду – 45,4%.

Протягом 2022 року Деснянською районною в місті Києві державною адміністрацією як головним розпорядником бюджетних коштів виконано роботи:

1. На 3 об'єктах з капітального будівництва (реконструкції):
   - профінансовано всього – 17 360,8 тис. грн;
   - виконання у % від запланованих робіт з урахуванням всього періоду – 58%.
2. На 101 об'єкту з капітального ремонту:
   - профінансовано всього – 112 488,8 тис. грн;
   - виконання у % від запланованих робіт з урахуванням всього періоду – 56%.

У 2023 році бюджетом міста Києва з урахуванням змін Деснянській районній в місті Києві державній адміністрації затверджено бюджетні призначення – 3 266 768,8 тис. грн, з них по загальному фонду – 2 508 729,1 тис. грн, по спеціальному фонду – 758 039,7 тис. грн.

Виконано у 2023 році разом на суму 3 064 314,5 тис. грн, з них по загальному фонду усього – 2 432 059,6 тис. грн, по спеціальному фонду усього – 632 254,9 тис. грн.

Рівень виконання у 2023 році – 93,8%, з них по загальному фонду – 96,9%, по спеціальному фонду – 83,4%.

Протягом 2023 року Деснянською районною в місті Києві державною адміністрацією як головним розпорядником бюджетних коштів виконано роботи:

1. На 7 об'єктах з капітального будівництва (реконструкції):

- профінансовано всього – 18 886,5 тис. грн;

- виконання у % від запланованих робіт з урахуванням всього періоду – 27,0%.

2. На 319 об'єктах з капітального ремонту:

- профінансовано всього – 359 756,0 тис. грн;

- виконання у % від запланованих робіт з урахуванням всього періоду – 91,9%.

Загальна інформація за 2022-2023 роки міститься в листах Деснянської районної в місті Києві державної адміністрації від 16.08.2023 № 102/03/37-3730, від 26.09.2023 № 102/03/23-4319 та від 31.01.2024 № 102-501.

Тимчасова контрольна комісія за результатами розгляду інформації Деснянської районної в місті Києві державної адміністрації рекомендує:

1. Доручити Деснянській районній в місті Києві державній адміністрації та Департаменту освіти і науки виконавчого органу Київської міської ради (Київської міської державної адміністрації) здійснити організаційно-правові заходи щодо вирішення питання покладення виконання функцій замовника робіт по будівництву, реконструкції та капітальному ремонту комунальних закладів середньої загальної освіти, що належать до сфери Управління освіти Деснянської районної в місті Києві державної адміністрації з 01 січня 2025 року покласти на управління освіти Деснянської районної в місті Києві державної адміністрації.

2. Доручити Деснянській районній в місті Києві державній адміністрації та Департаменту освіти і науки виконавчого органу Київської міської ради (Київської міської державної адміністрації) вжити відповідні організаційно-правові заходи, зокрема забезпечити внесення відповідних змін до статутів шкіл в порядку встановленому законодавством України та внести зміни до Положення про управління освіти Деснянської районної в місті Києві державної адміністрації.

18. Дніпровська районна в місті Києві державна адміністрація

На засідання тимчасової контрольної комісії 10 жовтня 2024 року (протокол № 20) було заслухано інформацію головного розпорядника коштів бюджету міста Києва – Дніпровської районної в місті Києві державної адміністрації про використання бюджетних призначень за 2022 та 2023 роки.

Бюджетом міста Києва з урахуванням змін затверджено бюджетні призначення на 2022 рік Дніпровській районній в місті Києві державній адміністрації у сумі 3 086 123,6 тис. грн, з них по загальному фонду – 2 754 859,0 тис. грн, по спеціальному фонду – 331 264,7 тис. грн.

Виконано у 2022 році разом на суму 2 741 327,2 тис. грн, з них по загальному фонду усього – 2 480 444,1 тис. грн, по спеціальному фонду усього – 260 883,2 тис. грн.

Рівень виконання у 2022 році – 88,8%, з них по загальному фонду – 90,0%, по спеціальному фонду – 78,8%.

Протягом 2022 року Дніпровською районною в місті Києві державною адміністрацією як головним розпорядником бюджетних коштів виконано роботи на 183 об'єктах з капітального ремонту:

- планові призначення всього – 140 277,8 тис. грн;
- профінансовано всього – 134 723,2 тис. грн;

У 2023 році бюджетом міста Києва з урахуванням змін Дніпровській районній в місті Києві державній адміністрації затверджено бюджетні призначення у сумі 3 425 256,1 тис. грн, з них по загальному фонду – 2 694 835,7 тис. грн, по спеціальному фонду – 730 420,4 тис. грн.

Виконано у 2023 році разом на суму 3 238 710,2 тис. грн, з них по загальному фонду усього – 2 581 880 104,66 грн, по спеціальному фонду усього – 656 830,1 тис. грн.

Рівень виконання у 2023 році – 94,6%, з них по загальному фонду – 95,8%, по спеціальному фонду – 89,9%.

Протягом 2023 року Дніпровською районною в місті Києві державною адміністрацією як головним розпорядником бюджетних коштів виконано роботи:

1. На 6 об'єктах з капітального будівництва (реконструкції):
   - профінансовано всього – 22 520,3 тис. грн;
2. На 368 об'єктах з капітального ремонту:
   - профінансовано всього – 369 929,4 тис. грн.

Загальна інформація за 2022-2023 роки міститься в листі Дніпровської районної в місті Києві державної адміністрації від 16.08.2023 № 103/5928/39/2, від 25.09.2023 № 103/7003/39/2 та від 31.01.2024 № 103-897.

19. Оболонська районна в місті Києві державна адміністрація

На засідання тимчасової контрольної комісії 02 квітня 2024 року (протокол № 14) було заслухано інформацію головного розпорядника коштів бюджету міста Києва – Оболонської районної в місті Києві державної адміністрації про використання бюджетних призначень за 2022 та 2023 роки.

Бюджетом міста Києва з урахуванням змін Оболонській районній в місті Києві державній адміністрації затверджено бюджетні призначення на 2022 рік – 2 569 520,3 тис. грн, з них по загальному фонду – 2 294 861,3 тис. грн, по спеціальному фонду – 274 659,0 тис. грн.

Виконано у 2022 році разом на суму 2 293 673,5 тис. грн, з них по загальному фонду усього – 2 116 060,4 тис. грн, по спеціальному фонду усього – 177 613,1 тис. грн.

Рівень виконання у 2022 році – 89,3%, з них по загальному фонду – 92,2%, по спеціальному фонду – 64,7%.

Протягом 2022 року Оболонською районною в місті Києві державної адміністрації як головним розпорядником бюджетних коштів виконано роботи:

1. На 1 об'єкті з капітального будівництва (реконструкції):

- обсяги фінансування на 2022 рік затверджені у сумі 1 253,7 тис. грн;
- профінансовано всього – 1 253,6 тис. грн;
- виконання у % від запланованих робіт на 2022 рік – 100%.

2. На 72 об'єктах з капітальних ремонтів:

- обсяги фінансування на 2022 рік затверджені у сумі 144 731,3 тис. грн;
- профінансовано всього – 93 971,4 тис. грн,
- виконання у % від запланованих робіт на 2022 рік – 65,4%.

Упродовж 2022 року в Оболонській районній в місті Києві державної адміністрації як головного розпорядника бюджетних коштів, за процедурою публічних закупівель товарів, робіт та послуг укладено 308 договорів на загальну суму 402 747,5 тис. грн. Фактичне виконання робіт по договорам складає на загальну суму 311 502,6 тис. грн.

Також, протягом 2022 року в Оболонській районній в місті Києві державної адміністрації як головного розпорядника бюджетних коштів, за процедурою допорогових закупівель товарів, робіт та послуг укладено 538 договорів на загальну суму 28 645,7 тис. грн. Фактичне виконання робіт по договорам складає на загальну суму 25 760,9 тис. грн.

У 2023 році бюджетом міста Києва з урахуванням змін затверджено бюджетні призначення Оболонській районній в місті Києві державній адміністрації у сумі 3 140 489,8 тис. грн, з них по загальному фонду – 2 263 200,9 тис. грн, по спеціальному фонду – 877 288,9 тис. грн.

Виконано у 2023 році разом на суму 2 892 759,7 тис. грн, з них по загальному фонду усього – 2 195 866,3 тис. грн, по спеціальному фонду усього – 696 893,5 тис. грн.

Рівень виконання у 2023 році разом – 92,1%, з них по загальному фонду – 97,0 %, по спеціальному фонду – 79,4%.

У 2023 року Оболонською районною в місті Києві державної адміністрації як головним розпорядником бюджетних коштів виконано роботи станом на 01.01.2024:

1. На 7 об'єктах з капітального будівництва (реконструкції):

- обсяги фінансування на 2023 рік затверджені у сумі 176 597,9 тис. грн;
- профінансовано всього – 166 687,0 тис. грн;
- виконання у % від запланованих робіт на 2023 рік – 94,4%.

2. На 269 об'єктах капітального ремонту:

- обсяги фінансування на 2023 рік затверджені у сумі 477 279,7 тис. грн;
- профінансовано всього – 430 638,2 тис. грн;
- виконання у % від запланованих робіт на 2023 рік – 90,2%.

Упродовж 2023 року в Оболонській районній в місті Києві державної адміністрації як головного розпорядника бюджетних коштів, за процедурою публічних закупівель товарів, робіт та послуг укладено 467 договорів на загальну суму 869 836,6 тис. грн. Фактичне виконання робіт по договорам складає на загальну суму 736 033,9 тис. грн.

Також, протягом 2023 року в Оболонській районній в місті Києві державної адміністрації як головного розпорядника бюджетних коштів, за процедурою допорогових закупівель товарів, робіт та послуг укладено 1187 договорів на загальну суму 88 037,0 тис. грн. Фактичне виконання робіт по договорам складає на загальну суму 85 697,7 тис. грн.

Загальна інформація за 2022-2023 роки міститься в листах Оболонської районної в місті Києві державної адміністрації від 16.08.2023 № 104-5690, від 26.09.2023, № 104-6861, від 25.08.2023 № 104-5980 та від 31.01.2024 № 104-988.

20. Печерська районна в місті Києві державна адміністрація

На засідання тимчасової контрольної комісії 17 жовтня 2024 року (протокол № 21) було заслухано інформацію головного розпорядника коштів бюджету міста Києва – Печерської районної в місті Києві державної адміністрації про використання бюджетних призначень за 2022 - 2023 роки.

Печерській районній в місті Києві державній адміністрації на 2022 рік передбачені видатки у сумі 1 252 219,5 тис. грн, з них по загальному фонду – 1 103 016,3 тис. грн, по спеціальному фонду – 149 203,1 тис. грн.

Виконання за 2022 рік становить у сумі 1 130 261,2 тис. грн, рівень виконання становить 90,3%, з них по загальному фонду – 1 024 850,2 тис. грн, рівень виконання становить 92,9%, по спеціальному фонду – 105 411,0 тис. грн, рівень виконання становить 70,7%.

У 2022 році Печерській районній в місті Києві державній адміністрації на здійснення капітальних ремонтів було передбачено кошти на загальну суму 35 496,2 тис. грн.

Виконання становить 34 652,8 тис. грн, що склало 94,5% від загальної суми запланованих коштів на здійснення ремонтних робіт, в тому числі:

- по галузі «Житлово-комунальне господарство»: було передбачено фінансування на 6 об'єктах капітального ремонту на загальну суму 18 527,8 тис. грн. Виконання становило 18 482,6 тис. грн, що склало 100% від запланованих коштів на здійснення капітального ремонту об'єктів цивільного захисту.

- по галузі «Освіта» було передбачено фінансування на 9 об'єктах капітального ремонту (капітальний ремонт найпростіших укриттів та захисних

споруд цивільного захисту) на загальну суму 16 968,4 тис. грн. Виконання становило 16 170,13 тис. грн, що склало 95,3 % від запланованих коштів по галузі «Освіта».

У 2023 році Печерській районній в місті Києві державній адміністрації передбачені видатки у сумі 1 424 388,0 тис. грн, з них по загальному фонду – 1 102 150,0 тис. грн, по спеціальному фонду – 322 238,0 тис. грн.

Виконання у 2023 році становить у сумі 1 292 167,1 тис. грн, рівень виконання становить 83,71%, з них по загальному фонду – 1 063 635,7 тис. грн, рівень виконання становить 96,51%, по спеціальному фонду – 228 531,4 тис. грн, рівень виконання становить 70,92%.

У 2023 році по Печерському району для проведення капітальних ремонтів було передбачено кошти на загальну суму 220 029,1 тис. грн, в тому числі:

- по галузі «Житлово-комунальне господарство»: було передбачено фінансування капітального ремонту на 114 об'єктах на загальну суму 152 176,8 тис. грн;

- по галузі «Освіта»: було передбачено фінансування капітального ремонту на 13 об'єктах на загальну суму 62 381,7 тис. грн.

- по галузі «Державне управління»: було передбачено фінансування на 1 об'єкт капітального ремонту на суму 5 470,6 тис. грн.

Виконання робіт в 2023 році в частині капітальних ремонтів становило 167 267,9 тис. грн, що склало 76,0% від суми коштів запланованих для проведення капітальних ремонтів.

Для проведення капітального будівництва було передбачено кошти на загальну суму 2 225,0 тис. грн по 3 об'єктам. Виконання становило 53,81 тис. грн, що склало 8,8% від запланованих коштів.

Загальна інформація за 2022-2023 роки міститься в листах Печерської районної в місті Києві державної адміністрації від 15.08.2023 № 105/02-1699/8, від 26.09.2023 № 105/02-2031/8 та від 30.01.2024 № 105-1174.

21. Подільська районна в місті Києві державна адміністрація

На засідання тимчасової контрольної комісії 17 жовтня 2024 року (протокол № 21) було заслухано інформацію головного розпорядника коштів бюджету міста Києва – Подільської районної в місті Києві державної адміністрації про використання бюджетних призначень за 2022 - 2023 роки.

Подільській районній в місті Києві державній адміністрації на 2022 рік передбачені бюджетні призначення в сумі 1 973 716,5 тис. грн, з них: по загальному фонду – 1 680 779,1 тис. грн, по спеціальному фонду – 292 937,5 тис. грн.

Виконання за 2022 рік становить в сумі 1 729 840,3 тис. грн, рівень виконання становить 87,6%, з них по загальному фонду - 1 537 860,5 тис. грн,

рівень виконання становить 91,5%, по спеціальному фонду – 191 979,8 тис. грн, рівень виконання становить 65,54%.

На 2022 рік обсяги фінансування на об'єкти капітального ремонту затверджені у сумі 106 955,1 тис. грн, освоєно у 2022 році – 64 605,2 тис. грн, а саме:

- по галузі «Освіта»: обсяги фінансування затверджені у сумі 86 879,7 тис. грн, освоєно кошти у сумі 61 206,0 тис. грн, рівень виконання від запланованих робіт становить 70,5%;

- по галузі «Культура»: обсяги фінансування 382,6 тис. грн, освоєно кошти у сумі 382,6 тис. грн, рівень виконання від запланованих робіт становить 100%;

- по галузі «Житлово-комунальне господарство»: обсяги фінансування 19 692,7 тис. грн, освоєно кошти у сумі 3 016,6 тис. грн, рівень виконання від запланованих робіт становить 15,3%.

Капітальні вкладення на оплату за виконані роботи по реконструкції будівлі на проспекті Правди, 4 для розміщення Центру комплексної реабілітації для осіб з інвалідністю у Подільському районі - 47 205,1 тис. грн.

У 2022 році Подільською районною в місті Києві державною адміністрацією фактично укладено договорів щодо здійснених публічних закупівель на загальну суму 228 189,2 тис. грн.

На 2023 рік Подільській районній в місті Києві державній адміністрації затверджені видатки у сумі 2 228 433,5 тис. грн, з них: по загальному фонду – 1 695 435,3 тис. грн, по спеціальному фонду – 532 998,3 тис. грн.

Виконання у 2023 році становить у сумі 2 021 532,9 тис. грн, рівень виконання становить 91%, з них по загальному фонду – 1 621 701,5 тис. грн, рівень виконання становить 96%, по спеціальному фонду – 399 871,4 тис. грн, рівень виконання становить 75%.

На капітальний ремонт 48 об'єктів соціально-культурної сфери та 3-х об'єктів по райдержадміністрації - 107 399,8 тис. грн, та 140 об'єктів житлово-комунального господарства - 122 927,9 тис. грн.

Виконання робіт з капітального ремонту становить 158 074,7 тис. грн, а саме:

- по закладах освіти виконання становить 71 792,6 тис. грн, що складає 68% запланованих бюджетних призначень;

- по житлово-комунальному господарству виконання становить 85 059,9 тис. грн, що складає 69,2% запланованих бюджетних призначень;

- державне управління - виконання робіт з капітальних ремонтів приміщень та інженерних мереж становить 1 222,2 тис. грн, що складає 67% запланованих бюджетних призначень.

Виконання з капітальних вкладень становить (3 об'єкти) - 105 708,9 тис. грн, рівень виконання складає 72,3%, в тому числі:

- на оплату за виконані роботи по реконструкції будівлі на проспекті Правди, 4 для розміщення Центру комплексної реабілітації для осіб з

інвалідністю у Подільському районі - 99 258,3 тис. грн, в т.ч. погашення кредиторської заборгованості за 2022 рік.

- на проектування робіт з будівництва споруд подвійного призначення із захисними властивостями протирадіаційного укриття загальноосвітніх навчальних закладів № 3 та № 63 видатки проведені в сумі 6 450,6 тис. грн.

Загальна інформація за 2022-2023 роки міститься в листах Подільської районної в місті Києві державної адміністрації від 16.08.2023 № 106-7180, від 26.09.2023 № 106-8597 та від 05.02.2024 № 106-1142.

22. Святошинська районна в місті Києві державна адміністрація

На засідання тимчасової контрольної комісії 20 серпня 2024 року (протокол № 18) було заслухано інформацію головного розпорядника коштів бюджету міста Києва – Святошинської районної в місті Києві державної адміністрації про використання бюджетних призначень за 2022 - 2023 роки.

Бюджетом міста Києва з урахуванням змін затверджено бюджетні призначення на 2022 рік – 3 086 565,4 тис. грн, з них по загальному фонду – 2 688 410,6 тис. грн, по спеціальному фонду – 398 154,8 тис. грн.

Виконано у 2022 році разом на суму 2 695 436,7 тис. грн, з них по загальному фонду усього – 2 475 882,7 тис. грн, по спеціальному фонду усього – 219 554,0 тис. грн.

Рівень виконання у 2022 році – 87,3%, з них по загальному фонду – 92,1%, по спеціальному фонду – 55,1%.

Протягом 2022 року Святошинською районною в місті Києві державної адміністрації як головним розпорядником бюджетних коштів виконано роботи:

1. На 2 об'єкті з капітального будівництва (реконструкції):
   - обсяги фінансування на 2022 рік – 18 959,0 тис. грн;
   - профінансовано всього – 18 899,0 тис. грн;
   - рівень виконання від запланованих робіт на 2022 рік – 99,7%.
2. На 69 об'єктах з капітальних ремонтів:
   - обсяги фінансування на 2022 рік – 109 023,1 тис. грн;
   - профінансовано всього – 86 332,3 тис. грн;
   - рівень виконання від запланованих робіт на 2022 рік – 79,2%.

На 2023 рік бюджетом міста Києва з урахуванням змін затверджено бюджетні призначення Святошинській районній в місті Києві державній адміністрації у сумі 3 292 852,2 тис. грн, з них по загальному фонду – 2 615 255,1 тис. грн, по спеціальному фонду – 677 597,0 тис. грн.

Виконано у 2023 році разом на суму 3 104 583,5 тис. грн, з них по загальному фонду усього – 2 538 114,4 тис. грн, по спеціальному фонду усього – 566 469,0 тис. грн.

Рівень виконання у 2023 році – 94,3%, з них по загальному фонду – 97,0%, по спеціальному фонду – 83,6%.

Протягом 2023 року Святошинською районною в місті Києві державної адміністрації як головним розпорядником бюджетних коштів виконано роботи:

1. На 8 об'єкті з капітального будівництва (реконструкції):

- обсяги фінансування на 2023 рік – 50 405,0 тис. грн;
- профінансовано всього – 18 330,6 тис. грн;
- рівень виконання від запланованих робіт 2023 рік – 36,7%.

2. На 243 об'єктах з капітальних ремонтів:

- обсяги фінансування на 2023 рік – 365 989,5 тис. грн;
- профінансовано всього – 328 037,3 тис. грн;
- рівень виконання від запланованих робіт 2023 рік – 89,6%.

Загальна інформація за 2022-2023 роки міститься в листах Святошинської районної в місті Києві державної адміністрації від 16.08.2024 № 107-5215, від 26.09.2024 № 107-6204, від 31.01.2024 № 107-844 та від 06.02.2024 № 107-1008.

23. Солом'янська районна в місті Києві державна адміністрація

На засідання тимчасової контрольної комісії 17 жовтня 2024 року (протокол № 21) було заслухано інформацію головного розпорядника коштів бюджету міста Києва – Солом'янської районної в місті Києві державної адміністрації про використання бюджетних призначень за 2022 - 2023 роки.

Бюджетом міста Києва з урахуванням змін затверджено бюджетні призначення на 2022 рік – 2 544 010,9 тис. грн, з них по загальному фонду – 2 300 682,0 тис. грн, по спеціальному фонду – 243 328,9 тис. грн.

Виконано у 2022 році разом на суму 2 234 097,2 тис. грн, з них по загальному фонду усього – 2 124 065,8 тис. грн, по спеціальному фонду усього – 110 031,4 тис. грн.

Рівень виконання у 2022 році – 87,8%, з них по загальному фонду – 92,3%, по спеціальному фонду – 45,2%.

Протягом 2022 року Солом'янською районною в місті Києві державної адміністрації як головним розпорядником бюджетних коштів виконано роботи:

1. На 3 об'єктах з капітального будівництва (реконструкції):

- профінансовано всього – 1 822,4 тис. грн;
- освоєно/виконано – 1 822,4 тис. грн;
- виконання від запланованих робіт з урахуванням всього періоду – 15,7%.

2. На 35 об'єктах з капітальних ремонтів:

- профінансовано всього – 26 131,0 тис. грн;
- освоєно/виконано – 39 260,2 тис. грн;
- виконання від запланованих робіт з урахуванням всього періоду – 69,0%.

Бюджетом міста Києва з урахуванням змін затверджено бюджетні призначення на 2023 рік – 2 983 774,5 тис. грн, з них по загальному фонду – 2 313 404,1 тис. грн, по спеціальному фонду – 670 370,4 тис. грн.

Виконано у 2023 році разом на суму 2 598 378,1 тис. грн, з них по загальному фонду усього – 2 196 508,6 тис. грн, по спеціальному фонду усього – 401 869,5 тис. грн.

Рівень виконання у 2023 році – 87,0%, з них по загальному фонду – 95,0%, по спеціальному фонду – 60,0%.

Протягом 2023 року Солом'янською районною в місті Києві державної адміністрації як головним розпорядником бюджетних коштів виконано роботи:

1. На 8 об'єктах з капітального будівництва (реконструкції):

- профінансовано всього – 17 387,9 тис. грн;
- освоєно/виконано – 18 618,7 тис. грн;
- виконання у % від запланованих робіт з урахуванням всього періоду – 64,6%.

2. На 332 об'єктах з капітальних ремонтів:

- профінансовано всього – 150 085,2 тис. грн;
- освоєно/виконано – 199 931,2 тис. грн;
- виконання у % від запланованих робіт з урахуванням всього періоду – 56,6%.

Загальна інформація за 2022-2023 роки міститься в листах Солом'янської районної в місті Києві державної адміністрації від 16.08.2023 № 108-9888, від 25.09.2023 № 108-11748 та від 31.01.2024 № 108-1362.

24. Шевченківська районна в місті Києві державна адміністрація

На засідання тимчасової контрольної комісії 10 жовтня 2024 року (протокол № 20) було заслухано інформацію головного розпорядника коштів бюджету міста Києва – Шевченківської районної в місті Києві державної адміністрації про використання бюджетних призначень за 2022 - 2023 роки.

Бюджетом міста Києва з урахуванням змін затверджено бюджетні призначення на 2022 рік – 2 150 532,6 тис. грн, з них по загальному фонду – 1 928 675,9 тис. грн, по спеціальному фонду – 221 856,7 тис. грн.

Виконання за 2022 рік становить у сумі 1 943 755,0 тис. грн, з них по загальному фонду – 1 812 499,0 тис. грн, по спеціальному фонду – 131 256,0 тис. грн.

Рівень виконання у 2022 році – 90,4%, в тому числі по загальному фонду – 93,98%, по спеціальному фонду – 59,2%.

У 2022 році на об'єкти капітального ремонту:

- по галузі «Житлово-комунальне господарство» затверджені обсяги фінансування у сумі 33 091,8 тис. грн, профінансовано – 9 535,8 тис. грн, виконання від запланованих робіт на рік 28,8%;
- по галузі «Соціальний захист та соціальне забезпечення» затверджені обсяги фінансування у сумі 11 827,7 тис. грн, профінансовано – 6 500,5 тис. грн, виконання від запланованих робіт на рік 55,4%;

- по галузі «Освіта» затверджені обсяги фінансування у сумі 11 582,7 тис. грн, профінансовано – 8 502,0 тис. грн, виконання від запланованих робіт на рік 92,1%;

- по галузі «Культура і мистецтво» затверджені обсяги фінансування у сумі 1 983,2 тис. грн, профінансовано – 797,2 тис. грн, виконання від запланованих робіт на рік 100%.

На об'єкти капітального будівництва (реконструкції) у 2022 році затверджено обсяги фінансування у сумі 3 601,3 тис. грн, профінансовано 3 601,2 тис. грн, виконання від запланованих робіт на рік 100%.

На 2023 рік бюджетом міста Києва з урахуванням всіх змін затверджено бюджетні призначення у сумі 2 526 298,8 тис. грн, з них по загальному фонду – 1 928 596,9 тис. грн, по спеціальному фонду – 597 702,0 тис. грн.

Виконання за 2023 рік становить у сумі 2 332 134,8 тис. грн, з них по загальному фонду – 1 866 357,5 тис. грн, по спеціальному фонду – 465 777,3 тис. грн.

Рівень виконання у 2023 році – 92,0%, а саме: по загальному фонду – 97,0%, по спеціальному фонду – 78,0%.

На об'єкти капітальних ремонтів у 2023 році:

- по галузі «Житлово-комунальне господарство» затверджені видатки у сумі 194 837,9 тис. грн, профінансовано – 153 217,5 тис. грн, виконання від запланованих робіт на рік 78,6%;

- по галузі «Фізична культура і спорт» затверджені видатки у сумі 6 400,0 тис. грн, профінансовано – 199,9 тис. грн, виконання від запланованих робіт на рік 3,1%;

- по галузі «Соціальний захист та соціальне забезпечення» затверджені видатки у сумі 45 564,8 тис. грн, профінансовано – 36 548,7 тис. грн, виконання від запланованих робіт на рік 81,0%;

- по галузі «Освіта» затверджені видатки у сумі 108 807,6 тис. грн, профінансовано – 90 403,9 тис. грн, виконання від запланованих робіт на рік 83,5%;

- по галузі «Культура і мистецтво» затверджені видатки у сумі 1 182,7 тис. грн, профінансовано – 1 182,7 тис. грн, виконання від запланованих робіт на рік 100%;

- по галузі «Державне управління» затверджені видатки у сумі 16 673,8 тис. грн, профінансовано – 12 546,5 тис. грн, виконання від запланованих робіт на рік 75,2%.

На об'єкти капітального будівництва (реконструкції) у 2023 році затвердженні видатки в сумі 14 403,0 тис. грн, профінансовано – 7 449,6 тис. грн, виконання від запланованих робіт на рік 51,7%.

Загальна інформація за 2022-2023 роки міститься в листах Шевченківської районної в місті Києві державної адміністрації від 22.08.2023 № 109-5027, від 08.09.2023 № 109-5432 та від 31.01.2024 № 109-642.

ВИСНОВКИ ТА РЕКОМЕНДАЦІЇ ТИМЧАСОВОЇ КОНТРОЛЬНОЇ КОМІСІЇ

1. Ініціювати перед Кабінетом Міністрів України внесення змін до Постанови Кабінету Міністрів України від 09.06.2021 року № 590 «Про затвердження Порядку виконання повноважень Державною казначейською службою в особливому режимі в умовах воєнного стану» (зі змінами та доповненнями), а саме: роботи з проведення капітального ремонту вхідних груп з облаштуванням пандусу внести до другої черги оплати видатків підпункту 2 пункту 19 «Казначейство та органи Казначейства здійснюють платежі за дорученнями клієнтів з урахуванням ресурсної забезпеченості єдиного казначейського рахунка в такій черговості», з метою доступності усіх груп населення в тому числі людей з інвалідністю до об'єктів соціальної, житлової та критичної інфраструктури.

2. Визнати доцільним внесення змін до розпорядження Київської міської державної адміністрації від 08.10.2013р. № 1810 «Про затвердження Регламенту виконавчого органу Київської міської ради (Київської міської державної адміністрації)» (зі змінами та доповненнями) та рекомендувати Апарату виконавчого органу Київської міської ради (Київської міської державної адміністрації) вжити організаційно-правові заходи в частині скорочення строків погодження проєктів розпоряджень «Про капітальний ремонт об'єктів, що фінансуються за рахунок бюджетних коштів», зокрема об'єктів пошкоджених внаслідок військових дій, спричинених збройною агресією Російської Федерації.

3. Доручити Деснянській районній у місті Києві державній адміністрації спільно з Департаментом освіти і науки виконавчого органу Київської міської ради (Київської міської державної адміністрації) доповнити Положення про управління освіти Деснянської районної в місті Києві державної адміністрації затвердженим розпорядженням Деснянською районною у місті Києві державною адміністрацією від 08.06.2022 № 172 новим пунктом щодо забезпечення виконання функцій замовника з робіт по капітальному будівництву, ремонту та реконструкції комунальних закладів середньої загальної освіти, що належать до сфери Управління освіти Деснянської районної в місті Києві державної адміністрації.

4. Рекомендувати Департаменту земельних ресурсів виконавчого органу Київської міської ради (Київської міської державної адміністрації):

4.1. Вжити організаційно-правові заходи з питань оформлення прав користування земельними ділянками у місті Києві, оскільки на сьогодні лише 25% земельних ділянок комунальної власності територіальної громади міста Києва мають оформлені належним чином документи, які посвідчують права користування або права власності на земельні ділянки.

4.2. Посилити роботу з підприємствами, які мають податкові борги із земельного податку або орендної плати за користування земельними ділянками з метою недопущення втрат надходжень до бюджету міста Києва.

4.3. Опрацьовувати питання збільшення щодо кількості проведених земельних торгів (аукціонів) з продажу земельних ділянок комунальної власності територіальної громади міста Києва (або права оренди на них) з метою ефективного використання земельних ділянок та наповнення бюджету міста Києва.

5. Районним в місті Києві державним адміністраціям спільно з Департаментом земельних ресурсів виконавчого органу Київської міської ради (Київської міської державної адміністрації) та постійною комісією Київської міської ради з питань архітектури, містопланування та земельних відносин:

5.1. Проводити наради із суб'єктами господарювання, які мають заборгованість із земельного податку та орендної плати за землю.

5.2. Надавати суб'єктам підприємницької діяльності роз'яснення щодо можливості викупу земельних ділянок під об'єктами нерухомого майна розташованого на них та оформлення земельних ділянок у користування.

6. Рекомендувати головним розпорядникам бюджетних коштів надавати проєкти розпоряджень про виконання робіт з нового будівництва, реконструкції, реставрації та капітального ремонту об'єктів територіальної громади міста Києва за бюджетні кошти до постійної комісії Київської міської ради з питань бюджету, соціально-економічного розвитку та інвестиційної діяльності перед їх погодженням з Департаментом фінансів та Департаментом економіки та інвестицій виконавчого органу Київської міської ради (Київської міської державної адміністрації).

Київський міський голова Віталій КЛИЧКО

ПОЯСНЮВАЛЬНА ЗАПИСКА

до проєкту рішення «Про попередній звіт тимчасової контрольної комісії Київської міської ради з питань перевірки видатків бюджету міста Києва під час дії правового режиму воєнного стану»

1. Опис проблем, для вирішення яких підготовлено проєкт рішення Київради, обґрунтування відповідності та достатності передбачених у проєкті рішення Київради механізмів і способів вирішення існуючих проблем, а також актуальності цих проблем для територіальної громади міста Києва

Рішенням Київської міської ради від 09.11.2023 № 7296/7337 «Про попередній звіт тимчасової контрольної комісії Київської міської ради з питань перевірки видатків бюджету міста Києва під час дії правового режиму воєнного стану» продовжено строк дії тимчасової контрольної комісії Київської міської ради з питань перевірки видатків бюджету міста Києва під час дії правового режиму воєнного стану до 365 календарних днів з дня її утворення.

Відповідно до статті 7 Регламенту Київської міської ради, затвердженого рішенням Київської міської ради від 04.11.2021 № 3135/3176, результати своєї роботи тимчасова контрольна комісія Київської міської ради викладає в письмовому звіті, що приймається на її засіданні. Проєкт рішення Київської міської ради про звіт тимчасової контрольної комісії Київської міської ради подається на розгляд Київської міської ради головою тимчасової контрольної комісії Київської міської ради. За результатами розгляду проєкту рішення Київської міської ради про звіт тимчасової контрольної комісії Київська міська рада своїм рішенням бере до відома висновки та пропозицій тимчасової контрольної комісії Київської міської ради та припиняє повноваження тимчасової контрольної комісії Київської міської ради або бере до відома висновки такої комісії та визначає новий граничний строк для подання на розгляд Київської міської ради проєкту рішення Київської міської ради про остаточний звіт такої комісії, що не може перевищувати 365 календарних днів з дня її утворення.

Під час засідань тимчасової контрольної комісії була розглянута інформація головних розпорядників бюджетних коштів міста Києва, а саме:

1. Департамент транспортної інфраструктури виконавчого органу Київської міської ради (Київської міської державної адміністрації).
2. Департамент освіти і науки виконавчого органу Київської міської ради (Київської міської державної адміністрації).
3. Департамент охорони культурної спадщини виконавчого органу Київської міської ради (Київської міської державної адміністрації).
4. Департамент комунальної власності міста Києва виконавчого органу Київської міської ради (Київської міської державної адміністрації).
5. Департамент територіального контролю міста Києва виконавчого органу Київської міської ради (Київської міської державної адміністрації).
6. Департамент економіки та інвестицій виконавчого органу Київської міської ради (Київської міської державної адміністрації).
7. Департамент суспільних комунікацій виконавчого органу Київської міської ради (Київської міської державної адміністрації).
8. Департамент культури виконавчого органу Київської міської ради (Київської міської державної адміністрації).

9. Департамент містобудування та архітектури виконавчого органу Київської міської ради (Київської міської державної адміністрації).
10. Київська міська державна адміністрація (Апарат).
11. Департамент земельних ресурсів виконавчого органу Київської міської ради (Київської міської державної адміністрації).
12. Департамент з питань державного архітектурно-будівельного контролю міста Києва виконавчого органу Київської міської ради (Київської міської державної адміністрації).
13. Управління туризму та промоцій виконавчого органу Київської міської ради (Київської міської державної адміністрації).
14. Управління з питань реклами виконавчого органу Київської міської ради (Київської міської державної адміністрації).
15. Голосіївська районна в місті Києві державна адміністрація.
16. Дарницька районна в місті Києві державна адміністрація.
17. Деснянська районна в місті Києві державна адміністрація.
18. Дніпровська районна в місті Києві державна адміністрація.
19. Оболонська районна в місті Києві державна адміністрація.
20. Печерська районна в місті Києві державна адміністрація.
21. Подільська районна в місті Києві державна адміністрація.
22. Святошинська районна в місті Києві державна адміністрація.
23. Солом'янська районна в місті Києві державна адміністрація.
24. Шевченківська районна в місті Києві державна адміністрація.

2. Правове обґрунтування необхідності прийняття рішення Київради із посиланням на конкретні положення нормативно-правових актів, на підставі й на виконання яких підготовлено проєкт рішення Київради

Проєкт рішення підготовлено відповідно до Закону України «Про місцеве самоврядування в Україні» та Регламенту Київської міської ради, затвердженого рішенням Київської міської ради від 04.11.2021 № 3135/3176.

3. Опис цілей і завдань, основних положень проєкту рішення Київради, а також очікуваних соціально-економічних, правових та інших наслідків для територіальної громади міста Києва від прийняття запропонованого проєкту рішення Київради

Проєкт рішення підготовлений з метою оприлюднення результатів роботи та рекомендацій тимчасової контрольної комісії Київської міської ради з питань перевірки видатків бюджету міста Києва під час дії правового режиму воєнного стану, а також продовження строку дії тимчасової контрольної комісії на 365 календарних днів, але не пізніше 90 календарних днів з моменту закінчення дії воєнного стану.

4. Фінансово-економічне обґрунтування

Реалізація запропонованого проєкту рішення не потребує додаткового фінансування з бюджету міста Києва.

5. Інформацію про дотримання прав і соціальної захищеності осіб з інвалідністю

Проєкт рішення не стосується прав і соціальної захищеності осіб з інвалідністю та не впливає на життєдіяльність цієї категорії.

6. Відповідність проєкту рішення до Закону України «Про доступ до публічної інформації»

Проєкт рішення не містить інформації з обмеженим доступом у розумінні статті 6 Закону України «Про доступ до публічної інформації».

7. Інформація про те, чи містить проєкт рішення інформацію про фізичну особу (персональні дані) у розумінні статей 11 та 21 Закону України «Про інформацію» та статті 2 Закону України «Про захист персональних даних»

Проєкт рішення Київської міської ради не містить інформацію, що стосується персональних даних у розумінні статей 11 та 21 Закону України «Про інформацію» та статті 2 Закону України «Про захист персональних даних».

8. Суб'єкт подання та доповідач на пленарному засіданні

Суб'єктами подання проєкту рішення є депутати Київської міської ради.

Доповідачем проєкту рішення є депутатка Київської міської ради – голова тимчасової контрольної комісії Київської міської ради з питань перевірки видатків бюджету міста Києва під час дії правового режиму воєнного стану Зоя Ярош.

Депутати Київської міської ради:

Ярош З.В.

Шкапак А.В.

Кунарський М.А.

Губрицька О.М.

Федорець Л.Ю.

Вітренко А.О.

Ковалевська П.О.

КИЇВСЬКА МІСЬКА РАДА

Ємцю Л. О.
Положишник В. О.

Прошу розглянути проєкт рішення від 08.11.2024 № 08/231 - 1694/ПР в установленому порядку.

Омельченко А. В.

Для контролю за проходженням та тиражування.

Юнаковій С. М.
Школі Н. В.
Поворознику М. Ю.

Володимир БОНДАРЕНКО

"08" листопада 2024 року
№ 08/231 - 1694/ПР

08/231-1694/ПР
08.11.2024

КИЇВСЬКА МІСЬКА РАДА
Тимчасова контрольна комісія Київської міської ради з питань перевірки видатків бюджету міста Києва під час дії правового режиму воєнного стану
вул. Хрещатик, 36, м. Київ, 01001
Контактний центр міста Києва: (044) 15 51, сайт: kmr.gov.ua,
код ЄДРПОУ 22883141

08.11.2024 № 08/350-172 На № _____ від _____

Заступникові міського голови - секретарю Київської міської ради
Володимиру БОНДАРЕНКУ

Шановний пане Володимире!

Відповідно до статей 26 та 29 Регламенту Київської міської ради, затвердженого рішенням Київської міської ради від 04.11.2021 № 3135/3176 (із змінами та доповненнями), просимо Вас забезпечити винесення на розгляд та погодження Київської міської ради проєкту рішення Київської міської ради «Про попередній звіт тимчасової контрольної комісії Київської міської ради з питань перевірки видатків бюджету міста Києва під час дії правового режиму воєнного стану».

Текст проєкту рішення у паперовому вигляді відповідає проєкту в електронному вигляді на USB носії.

Додаток: 1. Проєкт рішення Київської міської ради «Про попередній звіт тимчасової контрольної комісії Київської міської ради з питань перевірки видатків бюджету міста Києва під час дії правового режиму воєнного стану» на 51 арк. в 1 прим.
2. Пояснювальна записка до проєкту рішення на 3 арк. в 1 прим.

Депутати Київської міської ради
Шпак А.В.
Кулацький М.А.
Зубрицька О.М.
Федорець Я.В.
Вітренко О.О.
Жевагівська Л.О.

08/231-1420/ПР
19.09.2024

КИЇВСЬКА МІСЬКА РАДА
IV сесія IX скликання

РІШЕННЯ

_____ Київ № _____

Проєкт

«Про звернення Київської міської ради до Кабінету Міністрів України та Міністерства культури і стратегічних комунікацій України щодо збереження пам'ятки архітектури та містобудування національного значення Київської фортеці»

Відповідно до Конституції України, Закону України «Про місцеве самоврядування в Україні», Регламенту Київської міської ради, затвердженого рішенням Київської міської ради від 04.11.2021 р. № 3135/3176, Закону України «Про охорону культурної спадщини», Закону України «Про регулювання містобудівної діяльності», Закону України «Про ратифікацію Рамкової конвенції Ради Європи про значення культурної спадщини для суспільства», Постанови Кабінету Міністрів України від 27.11.2003 №1351 «Про інформацію Кабінету Міністрів України про сучасний стан та перспективи охорони об'єктів культурної спадщини України», Постанови Верховної Ради України від 27.11.2003 №1351 «Про інформацію Кабінету Міністрів України про сучасний стан та перспективи охорони об'єктів культурної спадщини України, а також пам'яток історії та культури Українського народу, що знаходяться за її межами», Наказу Державного комітету будівництва, архітектури та житлової політики України № 41 від 26.02.2001, маючи на меті забезпечення захисту та передачі на баланс Національному історико-архітектурному музею «Київська фортеця» всіх земляних та кам'яних пам'яток Київської фортеці, Київська міська рада,

ВИРІШИЛА:

1. Направити звернення Київської міської ради до Кабінету Міністрів України та Міністерства культури та стратегічних комунікацій України щодо збереження пам'ятки архітектури та містобудування національного значення Київської фортеці;
2. Закликати Кабінет Міністрів України передбачити необхідне фінансування для розробки облікової документації пам'яток Київської фортеці;
3. Доручити виконавчому органу Київської міської ради (Київської міської державної адміністрації), сприяти проведенню інвентаризації, а також підготовці облікової та науково-проєктної документації з визначення меж та режимів використання зон охорони Комплексу пам'яток Київської фортеці тощо.
4. Контроль за виконанням цього рішення покласти на постійну комісію Київської міської ради з питань регламенту, депутатської етики та запобігання корупції.

Київський міський голова **Віталій КЛИЧКО**

ПОДАННЯ:

Депутатки Київської міської ради **Вікторія Пташник**

Ганна Старостенко

ПОГОДЖЕНО:

Постійна комісія Київської міської ради з питань регламенту, депутатської етики та запобігання корупції

Голова Леонід ЄМЕЦЬ

Секретар Вячеслав НЕПОП

Начальник управління правового забезпечення діяльності Київської міської ради Валентина ПОЛОЖИШНИК

Додаток
до рішення Київської міської ради
від _____ № _____

Звернення
Київської міської ради до Кабінету Міністрів України та Міністерства культури та стратегічних комунікацій України щодо збереження пам'ятки архітектури та містобудування національного значення Київської фортеці

Важливість місії збереження культурної спадщини визначена основним законом України – Конституцією України. Стаття 54 Конституції України передбачає, що культурна спадщина охороняється законом. Держава забезпечує збереження історичних пам'яток та інших об'єктів, що становлять культурну цінність.

Нині місце України в європейському культурному просторі значно залежить від ставлення до історичної пам'яті та рівня збереженості культурної спадщини. Усі об'єкти культурної спадщини на території України охороняються згідно з чинним законодавством — це є одним із пріоритетних завдань органів державної влади й місцевого самоврядування, а також міжнародно-правовим зобов'язанням.

Особливої уваги у сфері охорони культурної спадщини заслуговують пам'ятки національного значення.

Враховуючи унікальну цінність пам'яток національного значення саме центральному органу виконавчої влади, що реалізує державну політику у сфері охорони культурної спадщини, надані повноваженні по охороні і збереженню цих пам'яток.

Згідно статті 5 Закону України «Про охорону культурної спадщини» до виключної компетенції Міністерства культури та стратегічних комунікацій України, як центрального органу виконавчої влади, що реалізує державну політику у сфері охорони культурної спадщини, віднесено: призначення відповідних охоронних заходів щодо пам'яток національного значення, надання дозволів на проведення робіт на пам'ятках національного значення, затвердження технічної документації із землеустрою щодо встановлення меж режимоутворюючих об'єктів культурної спадщини (у разі встановлення такою документацією меж території пам'ятки національного значення) видання розпоряджень та приписів щодо охорони пам'яток національного значення та ін.

На сьогодні великого суспільного резонансу набули питання охорони та збереження пам'ятки архітектури та містобудування національного значення Київської фортеці.

Постановою Кабінету Міністрів України від 10.10.2012 № 929 «Про внесення об'єктів культурної спадщини національного значення до Державного реєстру нерухомих пам'яток України» Вали і рови Васильківського укріплення Київської фортеці 1832 - 1839 рр. , що

знаходиться між вулицями Чигоріна, Перспективною та Щорса, віднесено до Переліку об'єктів культурної спадщини національного значення, які вносяться до Державного реєстру нерухомих пам'яток України (охоронний номер 260070-Н).

На сьогодні Комплекс пам'яток Київської фортеці займає площу більше 10 км^2. Складається із 25 пам'яток архітектури національного значення, поєднаних у єдиний комплекс, розташований у центральній частині міста.

Цей комплекс є найбільшою збереженою в Європі кам'яно – земляною фортецею. Окремі споруди Київської фортеці нерозривно пов'язані з історією визвольного і революційного рухів.

Пунктом 3.20 Постанови Верховної Ради України від 27.11.2003 № 1351 «Про інформацію Кабінету Міністрів України про сучасний стан та перспективи охорони об'єктів культурної спадщини України, а також пам'яток історії та культури Українського народу, що знаходяться за її межами», рекомендувати Кабінету Міністрів України вивчити та забезпечити до 1 травня 2004 року разом з Київською міською радою, Київською міською державною адміністрацією та іншими органами виконавчої влади передачу на баланс Національного історико-архітектурного музею «Київська фортеця» всіх земляних та кам'яних пам'яток «Київської фортеці». Однак цього пункту Постанови досі не було виконано.

Питання збереження оборонних споруд, які входять до складу унікальної пам'ятки архітектури та містобудування національного значення «Київської фортеці» належать до пріоритетних завдань в системі заходів з охорони культурної спадщини, до яких, в тому числі, належать виявлення, дослідження та підготовка облікової документації на комплекси споруд фортеці та її окремих складових.

Враховуючи, що постановою Кабінету Міністрів України від 10.10.2012 № 929 «Про внесення об'єктів культурної спадщини національного значення до Державного реєстру нерухомих пам'яток України» Вали і рови Васильківського укріплення Київської фортеці 1832 - 1839 рр., що знаходиться між вулицями Чигоріна, Перспективною та Щорса, віднесено до Переліку об'єктів культурної спадщини національного значення, які вносяться до Державного реєстру нерухомих пам'яток України, а відповідно до Наказу Державного комітету будівництва, архітектури та житлової політики України № 41 від 26.02.2001, навколо унікальної пам'ятки архітектури та містобудування національного значення «Київської фортеці» має бути охоронна зона для забезпечення її належного функціонування.

Згідно з частиною другою статті 32 Закону України «Про охорону культурної спадщини» – межі зони охорони у межах населених пунктів складають 100 м від межі території пам'ятки, а в межах зон охорони забороняється проведення: робіт з нового будівництва на відстані, меншій за суму подвійної висоти пам'ятки, що охороняється, та висоти запланованої новобудови; будівельних робіт на існуючих об'єктах, якщо наслідком виконання таких робіт стане збільшення висотності такого об'єкта або

збільшення більш як на 15 відсотків зовнішніх геометричних розмірів його фундаменту (крім територій пам'яток археології), або зменшення відстані від такого об'єкта до пам'ятки, що охороняється, понад граничний рівень, який визначається як подвійна сума висоти пам'ятки та висоти такого об'єкта.

Характерною рисою пам'ятки, що одночасно визначає складність збереження наявних на сьогодні фортифікаційних об'єктів, є розташування на значній, насиченій сучасною забудовою території, яка пролягає від верхнього плато з терасами схилів правого берегу Дніпра на сході та перепадом рельєфу місцевості із західного та південного боків долини річки Либідь.

Крім того, поєднання мурованих та земляних споруд в єдину просторову систему розгалужених фортифікаційних укріплень, розташованих в межах трьох районів формує неповторність міського ландшафту, що потребує посиленого режиму правового захисту об'єктів Київської фортеці.

Архітектура комплексу являє собою органічне поєднання різних за естетикою стилів та напрямків художнього впливу від романського та барокового до прикладів мистецтва класицизму.

Наукове вивчення об'єктів Київської фортеці на сьогодні вкрай недостатнє. Наявні облікові документи, в тому числі, паспорти розроблені відповідно до законодавства Української РСР в більшості втратили свою актуальність у зв'язку з відсутністю інформації щодо критеріїв цінності об'єкта дослідження та його предмета охорони, визначення території пам'ятки, технічної документації із землеустрою щодо встановлення меж режимоутворюючих об'єктів культурної спадщини, меж та режимів використання її зон охорони тощо.

Технічний стан об'єктів фортеці останнім часом значно погіршився у зв'язку з масштабним будівництвом на території комплексу. Особливих втрат зазнали земляні укріплення внаслідок перепланування навколишньої території, нівелювання автентичного ландшафту.

Основна частина об'єктів, що розташовуються на території Київської фортеці мають статус пам'яток національного значення до яких належать такі знакові комплекси як Госпітальне, Васильківське укріплення, Новий та Старий Арсенал, Київський тюремний замок, споруди Цитаделі, Лисогірський форт. Певна кількість об'єктів взагалі немає відповідної облікової документації.

Складні за архітектурним рішенням та технічними характеристиками оборонні територіальні комплекси потребують всебічних та грунтовних фахових різнопрофільних досліджень, актуальної фотофіксації, оцінки їх технічного стану та визначення їх територій.

Проведення цих необхідних та невідкладних заходів забезпечить належну охорону та збереження цієї унікальної пам'ятки національного значення та реалізацію повноважень Міністерства культури та стратегічних комунікацій України, передбачених законодавством у сфері охорони культурної спадщини.

З метою розв'язання проблем щодо захисту цієї пам'ятки, враховуючи визначені законодавством повноваження центрального органу виконавчої влади, що реалізує державну політику у сфері охорони культурної спадщини,

виконавчий орган Київської міської ради (Київська міська державна адміністрація) неодноразово звертався до Міністерства культури та інформаційної політики України із запитами, проводив спільні наради та ін.

Враховуючи послідовну позицію Київської міської ради щодо захисту та збереження об'єктів культурної спадщини міста Києва, закликаємо:

1) Кабінет Міністрів України дати доручення Міністерству культури та стратегічних комунікацій України терміново здійснити відповідні заходи із дослідження пам'яток Київської фортеці та забезпечення оновлення відповідної облікової документації (у тому числі технічної документації із землеустрою щодо встановлення меж території пам'ятки);
2) Кабінет Міністрів України передбачити необхідне фінансування для розробки облікової документації пам'яток Київської фортеці;
3) Міністерство культури та стратегічних комунікацій України дати доручення Українському державному інституту культурної спадщини якнайшвидше завершити роботи з дослідження та комплексної інвентаризації будівель та споруд Київської фортеці й передати всі документи, складені за результатами проведеної інвентаризації, Національному історико-архітектурному музею «Київська фортеця»;
4) Міністерство культури та стратегічних комунікацій України сприяти розробленню необхідної науково-проєктної документації у сфері охорони культурної спадщини на пам'ятки архітектури та містобудування національного значення Київської фортеці.

Київський міський голова **Віталій КЛИЧКО**

ПОЯСНЮВАЛЬНА ЗАПИСКА
до проєкту рішення Київської міської ради
«Про звернення Київської міської ради до Кабінету Міністрів України та Міністерства культури і стратегічних комунікацій України щодо збереження пам'ятки архітектури та містобудування національного значення Київської фортеці»

1. Обґрунтування необхідності прийняття рішення.

Важливість місії збереження культурної спадщини визначена основним законом України – Конституцією України. Стаття 54 Конституції України передбачає, що культурна спадщина охороняється законом. Держава забезпечує збереження історичних пам'яток та інших об'єктів, що становлять культурну цінність.

Нині місце України в європейському культурному просторі значно залежить від ставлення до історичної пам'яті та рівня збереженості культурної спадщини. Усі об'єкти культурної спадщини на території України охороняються згідно з чинним законодавством — це є одним із пріоритетних завдань органів державної влади й місцевого самоврядування, а також міжнародно-правовим зобов'язанням.

Особливої уваги у сфері охорони культурної спадщини заслуговують пам'ятки національного значення.

Враховуючи унікальну цінність пам'яток національного значення саме центральному органу виконавчої влади, що реалізує державну політику у сфері охорони культурної спадщини, надані повноваженні по охороні і збереженню цих пам'яток.

Згідно статті 5 Закону України «Про охорону культурної спадщини» до виключної компетенції Міністерства культури та стратегічних комунікацій України, як центрального органу виконавчої влади, що реалізує державну політику у сфері охорони культурної спадщини, віднесено: призначення відповідних охоронних заходів щодо пам'яток національного значення, надання дозволів на проведення робіт на пам'ятках національного значення, затвердження технічної документації із землеустрою щодо встановлення меж режимоутворюючих об'єктів культурної спадщини (у разі встановлення такою документацією меж території пам'ятки національного значення) видання розпоряджень та приписів щодо охорони пам'яток національного значення та ін.

На сьогодні великого суспільного резонансу набули питання охорони та збереження пам'ятки архітектури та містобудування національного значення Київської фортеці.

Київська фортеця є комплексом оборонних споруд Києва, який формувався протягом 15-ти століть.

Постановою Кабінету Міністрів України від 10.10.2012 № 929 «Про внесення об'єктів культурної спадщини національного значення до Державного реєстру нерухомих пам'яток України» Вали і рови

Васильківського укріплення Київської фортеці 1832 - 1839 рр. , що знаходиться між вулицями Чигоріна, Перспективною та Щорса, віднесено до Переліку об'єктів культурної спадщини національного значення, які вносяться до Державного реєстру нерухомих пам'яток України (охоронний номер 260070-Н).

На сьогодні Комплекс пам'яток Київської фортеці займає площу більше 10 км^2. Складається із 25 пам'яток архітектури національного значення, поєднаних у єдиний комплекс, розташований у центральній частині міста.

Цей комплекс є найбільшою збереженою в Європі кам'яно – земляною фортецею. Окремі споруди Київської фортеці нерозривно пов'язані з історією визвольного і революційного рухів.

Пунктом 3.20 Постанови Верховної Ради України від 27.11.2003 № 1351 «Про інформацію Кабінету Міністрів України про сучасний стан та перспективи охорони об'єктів культурної спадщини України, а також пам'яток історії та культури Українського народу, що знаходяться за її межами», передбачено вивчити та забезпечити до 1 травня 2004 року разом з Київською міською радою, Київською міською державною адміністрацією та іншими органами виконавчої влади передачу на баланс Національного історико-архітектурного музею «Київська фортеця» всіх земляних та кам'яних пам'яток «Київської фортеці». Однак цього пункту Постанови досі не було виконано.

Питання збереження оборонних споруд, які входять до складу унікальної пам'ятки архітектури та містобудування національного значення «Київської фортеці» належать до пріоритетних завдань в системі заходів з охорони культурної спадщини, до яких, в тому числі, належать виявлення, дослідження та підготовка облікової документації на комплекси споруд фортеці та її окремих складових.

Враховуючи, що постановою Кабінету Міністрів України від 10.10.2012 № 929 «Про внесення об'єктів культурної спадщини національного значення до Державного реєстру нерухомих пам'яток України» Вали і рови Васильківського укріплення Київської фортеці 1832 - 1839 рр., що знаходиться між вулицями Чигоріна, Перспективною та Щорса, віднесено до Переліку об'єктів культурної спадщини національного значення, які вносяться до Державного реєстру нерухомих пам'яток України, а відповідно до Наказу Державного комітету будівництва, архітектури та житлової політики України № 41 від 26.02.2001, навколо унікальної пам'ятки архітектури та містобудування національного значення «Київської фортеці» має бути охоронна зона для забезпечення її належного функціонування.

Згідно з частиною другою статті 32 Закону України «Про охорону культурної спадщини» – межі зони охорони у межах населених пунктів складають 100 м від межі території пам'ятки, а в межах зон охорони забороняється проведення: робіт з нового будівництва на відстані, меншій за суму подвійної висоти пам'ятки, що охороняється, та висоти запланованої новобудови; будівельних робіт на існуючих об'єктах, якщо наслідком виконання таких робіт стане збільшення висотності такого об'єкта або

збільшення більш як на 15 відсотків зовнішніх геометричних розмірів його фундаменту (крім територій пам'яток археології), або зменшення відстані від такого об'єкта до пам'ятки, що охороняється, понад граничний рівень, який визначається як подвійна сума висоти пам'ятки та висоти такого об'єкта.

Характерною рисою пам'ятки, що одночасно визначає складність збереження наявних на сьогодні фортифікаційних об'єктів, є розташування на значній, насиченій сучасною забудовою території, яка пролягає від верхнього плато з терасами схилів правого берегу Дніпра на сході та перепадом рельєфу місцевості із західного та південного боків долини річки Либідь.

Крім того, поєднання мурованих та земляних споруд в єдину просторову систему розгалужених фортифікаційних укріплень, розташованих в межах трьох районів формує неповторність міського ландшафту, що потребує посиленого режиму правового захисту об'єктів Київської фортеці.

Архітектура комплексу являє собою органічне поєднання різних за естетикою стилів та напрямків художнього впливу від романського та барокового до прикладів мистецтва класицизму.

Наукове вивчення об'єктів Київської фортеці на сьогодні вкрай недостатнє. Наявні облікові документи, в тому числі, паспорти розроблені відповідно до законодавства Української РСР в більшості втратили свою актуальність у зв'язку з відсутністю інформації щодо критеріїв цінності об'єкта дослідження та його предмета охорони, визначення території пам'ятки, технічної документації із землеустрою щодо встановлення меж режимоутворюючих об'єктів культурної спадщини, меж та режимів використання її зон охорони тощо.

Технічний стан об'єктів фортеці останнім часом значно погіршився у зв'язку з масштабним будівництвом на території комплексу. Особливих втрат зазнали земляні укріплення внаслідок перепланування навколишньої території, нівелювання автентичного ландшафту.

Основна частина об'єктів, що розташовуються на території Київської фортеці мають статус пам'яток національного значення до яких належать такі знакові комплекси як Госпітальне, Васильківське укріплення, Новий та Старий Арсенал, Київський тюремний замок, споруди Цитаделі, Лисогірський форт. Певна кількість об'єктів взагалі немає відповідної облікової документації.

Складні за архітектурним рішенням та технічними характеристиками оборонні територіальні комплекси потребують всебічних та грунтовних фахових різнопрофільних досліджень, актуальної фотофіксації, оцінки їх технічного стану та визначення їх територій.

Проведення цих необхідних та невідкладних заходів забезпечить належну охорону та збереження цієї унікальної пам'ятки національного значення та реалізацію повноважень Міністерства культури та стратегічних комунікацій України, передбачених законодавством у сфері охорони культурної спадщини.

2. Мета і завдання прийняття рішення.

Метою і завданням даного проєкту рішення є реалізація пункту

забезпечення збереження, охорони та належного функціонування пам'ятки національного значення Київської фортеці шляхом актуалізації їхньої облікової документації, визначення меж охоронних зон та запровадження необхідних заходів для запобігання їх руйнації.

3. **Загальна характеристика і основні положення проєкту рішення.**

Проєктом пропонується звернутися до Кабінету Міністрів України з проханням передбачити необхідне фінансування для розробки облікової документації пам'яток Київської фортеці, а також доручити Міністерству культури та стратегічних комунікацій України дослідити пам'ятки Київської фортеці, оновити облікову документацію, розробити науково-проєктну документацію, завершити роботи з дослідження та комплексної інвентаризації будівель та споруд Київської фортеці й передати всі документи, складені за результатами проведеної інвентаризації, а також забезпечити передачу даних документів та всіх земляних та кам'яних пам'яток Київської фортеці на баланс Національного історико-архітектурного музею «Київська фортеця», відповідно до Постанови Верховної Ради України від 27.11.2003 № 1351 та Постанови Кабінету Міністрів України від 10.10.2012 № 929.

4. **Стан нормативно-правової бази у даній сфері правового регулювання.**

Проєкт рішення розроблено до Конституції України, Закону України «Про місцеве самоврядування в Україні», Регламенту Київської міської ради, затвердженого рішенням Київської міської ради від 04.11.2021 р. № 3135/3176, Закону України «Про охорону культурної спадщини», Закону України «Про регулювання містобудівної діяльності», Закону України «Про ратифікацію Рамкової конвенції Ради Європи про значення культурної спадщини для суспільства», Постанови Кабінету Міністрів України від 27.11.2003 №1351 «Про інформацію Кабінету Міністрів України про сучасний стан та перспективи охорони об'єктів культурної спадщини України», Постанови Верховної Ради України від 27.11.2003р №1351 «Про інформацію Кабінету Міністрів України про сучасний стан та перспективи охорони об'єктів культурної спадщини України, а також пам'яток історії та культури Українського народу, що знаходяться за її межами», Наказом Державного комітету будівництва, архітектури та житлової політики України № 41 від 26.02.2001.

5. **Фінансово-економічне обґрунтування.**

Реалізація запропонованого проєкту рішення не передбачає виділення коштів із бюджету міста Києва.

6. **Інформація про те, чи містить проєкт рішення службову інформацію у розумінні статті 6 Закону України «Про доступ до публічної інформації».**

Проєкт рішення не містить службову інформацію у розумінні статті 6 Закону України «Про доступ до публічної інформації».

7. **Інформація про те, чи стосується проєкт рішення прав і соціальної захищеності осіб з інвалідністю та який вплив він матиме на життєдіяльність цієї категорії.**

Проєкт рішення не стосується прав і соціальної захищеності осіб з інвалідністю та не матиме впливу на життєдіяльність цієї категорії.

8. **Інформація про те, чи містить проєкт рішення інформацію про фізичну особу (персональні дані) у розумінні статей 11 та 21 Закону України «Про інформацію» та статті 2 Закону України «Про захист персональних даних».**

Проєкт рішення не містить інформацію про фізичну особу (персональні дані) у розумінні статей 11 та 21 Закону України «Про інформацію» та статті 2 Закону України «Про захист персональних даних».

9. **Прогноз соціально-економічних та інших наслідків прийняття**

Прийняття проєкту рішення сприятиме реалізації пункту 3.20 Постанови Верховної Ради України від 27.11.2003 № 1351 «Про інформацію Кабінету Міністрів України про сучасний стан та перспективи охорони об'єктів культурної спадщини України», що передбачає вивчення та забезпечення передачі на баланс Національного історико-архітектурного музею «Київська фортеця» всіх земляних та кам'яних пам'яток Київської фортеці, а також забезпечить виконання завдань щодо оновлення облікової документації та розробки науково-проєктної документації для збереження пам'яток національного значення Київської фортеці відповідно до вимог чинного законодавства і міжнародних зобов'язань України у сфері охорони культурної спадщини.

10. **Прізвище або назву суб'єкта подання, прізвище, посаду, контактні дані доповідача проєкту рішення на пленарному засіданні та особи, відповідальної за супроводження проєкту рішення.**

Суб'єктом подання проєкту рішення є депутатка Київської міської ради Пташник Вікторія Юріївна.

Особою, відповідальною за супроводження проекту рішення та доповідачем проекту рішення на пленарному засіданні є депутатка Київської міської ради Пташник Вікторія Юріївна.

Депутатки Київської міської ради **Вікторія ПТАШНИК**

Борис Сімонський

Діана Гайдуманова

Ганна СТАРОСТЕНКО

Богдан Чорній

Порошенко Р.

КИЇВСЬКА МІСЬКА РАДА

Ємцю Л. О.
Положишник В. О. Редоренку Я. Ю.

Прошу розглянути проєкт рішення від 19.09.2024 № 08/231 – 1420/ПР в установленому порядку.

Омельченко А. В.

Для контролю за проходженням та тиражування.

Юнаковій С. М.
Школі Н. В.
Старостенко Т. В.

Володимир БОНДАРЕНКО

"19" вересня 2024 року
№ 08/231 - 1420/ПР

08/231-1420/ПР
19.09.2024

КИЇВСЬКА МІСЬКА РАДА
Депутатка Київської міської ради IX скликання
ПТАШНИК ВІКТОРІЯ ЮРІЇВНА
02217, м. Київ, вул. Хрещатик, 36, тел.: (050) 774-78-07
e-mail: viktorija.ptashnyk@kmr.gov.ua, сайт: kmr.gov.ua
код ЄДРПОУ 22883141

17.09.2024 № 08/279/09/260-126 На № _____ від _____

Заступнику міського голови –
секретарю Київської міської ради
Володимиру Бондаренку

Шановний Володимире Володимировичу!

Відповідно до пункту 9 частини 4 статті 13 Регламенту Київської міської ради, затвердженого рішенням Київської міської ради від 4 листопада 2021 року № 3135/3176, прошу Вас дати доручення розглянути проєкт рішення Київської міської ради

Додатки:
- Проєкт рішення Київської міської ради «Про звернення Київської міської ради до Кабінету Міністрів України та Міністерства культури і стратегічних комунікацій України щодо збереження пам'ятки архітектури та містобудування національного значення Київської фортеці» на 2 арк. в 1 примірнику
- Звернення Київської міської ради до Міністерства на 4 арк. в 1 примірнику;
- Пояснювальна записка до проєкту рішення на 5 арк. в 1 примірнику;
- Електронна версія зазначених документів.

Депутатка Київської міської ради **Вікторія Пташник**

Додаток до протоколу № 104
пленарного засідання
IV сесії Київської міської ради
IX скликання
21.11.2024

Протокольне доручення № 7

Враховуючи розгляд проєкту рішення Київської міської ради «Про внесення змін до рішення Київської міської ради від 20 квітня 2023 року № 6320/6361 «Про затвердження Методики розрахунку орендної плати за комунальне майно територіальної громади міста Києва» (від 16.04.2024 № 08/231-528/ПР),

Постійній комісії Київської міської ради з питань регламенту, депутатської етики та запобігання корупції

з використанням матеріалів відеозапису пленарного засідання Київської міської ради 21.11.2024 у п'ятиденний строк розглянути питання щодо скасування результату голосування та повторне голосування за проєкт рішення Київської міської ради «Про внесення змін до рішення Київської міської ради від 20 квітня 2023 року № 6320/6361 «Про затвердження Методики розрахунку орендної плати за комунальне майно територіальної громади міста Києва» (від 16.04.2024 № 08/231-528/ПР) з врахування озвучених заяв депутатів / депутаток Київської міської ради щодо помилки електронної системи для голосування для винесення рішення стосовно наявності або відсутності порушення Регламенту Київської міської ради, як підстави для застосування Київським міським головою права на зупинення зазначеного рішення.

Заступник міського голови –
секретар Київської міської ради

Володимир БОНДАРЕНКО

КИЇВСЬКА МІСЬКА РАДА
Постійна комісія Київської міської ради з питань регламенту, депутатської етики та запобігання корупції
вул. Хрещатик, 36, м. Київ, 01001, тел.: (044) 202 72 34
Контактний центр міста Києва: (044) 15 51, e-mail: regulation@kmr.gov.ua, сайт: kmr.gov.ua,
код ЄДРПОУ 22883141

_____ № _____ На № 225-ПД-97 від 26.11.2024

Заступнику міського голови –
секретарю Київради
Володимиру БОНДАРЕНКУ

Шановний Володимире Володимировичу!

Мною як головою постійної комісії Київської міської ради з питань регламенту, депутатської етики та запобігання корупції в межах повноважень, визначених Регламентом Київської міської ради та Положенням про постійні комісії Київської міської ради було скликано засідання постійної комісії на 11.00 26 листопада 2024 року.

До проєкту порядку денного зазначеного засідання був, в тому числі, включений розгляд протокольного доручення № 7 головуючого на пленарному засіданні Київської міської ради 21 листопада 2024 року (лист від 26 листопада 2024 року № 225-ПД-97).

Разом з тим, у зв’язку із відсутністю кворуму засідання постійної комісії не відбулось.

Одночасно інформую, що за результатами попереднього вивчення матеріалів справи можно зробити припущення, що розгляд на пленарному засіданні Київської міської ради 21 листопада 2024 року проєкту рішення «Про внесення змін до рішення Київської міської ради від 20 квітня 2023 року № 6320/6361 «Про затвердження Методики розрахунку орендної плати за комунальне майно територіальної громади міста Києва» (від 16.04.2024 № 08/231-528ПР) відбувся з порушенням процедури, визначеної Регламентом Київської міської ради.

З повагою
Голова комісії **Леонід ЄМЕЦЬ**

Заступник міського голови - секретар
Київської міської ради

Ємцю Л.О.

Для подальшої відповідної роботи.

Хоменку Д.Ю.
Омельченко А.В.
Юнаковій С.М.
Хорватовій С.О.

ВОЛОДИМИР БОНДАРЕНКО

27 листопада 2024 р.
№ 08/48018/1

ДЕПУТАТ

КИЇВСЬКОЇ МІСЬКОЇ РАДИ IX СКЛИКАННЯ

«12» червня 2024 р. № 08/279/09/165-121

Голові постійної комісії Київської міської ради з питань регламенту, депутатської етики та запобігання корупції
Леонідові ЄМЦЮ

Щодо отримання інформації про існування обставин, які можуть породжувати приватний інтерес при реалізації представницьких повноважень

Шановний Леоніде Олександровичу!

29.02.2024 відбулося пленарне засідання II сесії Київської міської ради IX скликання. До порядку денного вказаного пленарного засідання були внесені 138 питань, серед яких проєкт рішення Київської міської ради «Про передачу товариству з обмеженою відповідальністю «ГАРАНТ ПРОФ ІНВЕСТ» земельної ділянки в оренду для будівництва, експлуатації та обслуговування житлового комплексу з вбудовано-прибудованими приміщеннями комерційного призначення та торгівельного центру на вул. Оноре де Бальзака, 68/18 у Деснянському районі міста Києва (711939391)» (від 22.10.2021 № 08/231-3849/ПР) (*копії розпорядження Київського міського голови від 13.02.2024 № 135 «Про проведення 29 лютого 2024 року пленарного засідання II сесії Київської міської ради IX скликання» та проєкту рішення Київради «Про порядок денний пленарного засідання II сесії Київської міської ради IX скликання 29 лютого 2024 року» додаються*).

Я, депутат Київради IX скликання Денис Москаль, був присутній на вказаному пленарному засіданні та голосував за підтримку зазначеного проєкту рішення .

Вже після цього пленарного засідання, зі спливом суттєвого проміжку часу, мені стало відомо, що засновницею та кінцевим бенефіціарним власником

ТОВ «ГАРАНТ ПРОФ ІНВЕСТ» є Христина Обухівська, яка є моєю рідною сестрою.

Разом з тим, на момент розгляду згаданого проєкту рішення на пленарному засіданні Київради 29.02.2024 я не був обізнаний про цю обставину та об'єктивно не мав можливості отримати інформацію щодо цієї обставини під час самого засідання.

Ми з моєю сестрою Христиною Обухівською протягом останніх кількох років спілкуємося рідко і виключно на родинні теми. Питання, пов'язані з моєю депутатською діяльністю чи веденням моєю сестрою підприємницької діяльності, ми не обговорюємо. Моя сестра не інформувала мене про звернення ТОВ «ГАРАНТ ПРОФ ІНВЕСТ» до Київради щодо передачі земельної ділянки в оренду. Вже після отримання інформації про голосування мною за проєкт рішення, що може стосуватися інтересів мої сестри, на моє запитання Христина Обухівська поінформувала мене, що хоча вона є власником ТОВ «ГАРАНТ ПРОФ ІНВЕСТ», проте не займається безпосередньо поточною діяльністю підприємства, що належить до повноважень директора ТОВ «ГАРАНТ ПРОФ ІНВЕСТ», а тому вона не знала про подання керівником товариства звернення до Київради щодо передачі в оренду земельної ділянки.

При цьому я є головою постійної комісії Київради з питань екологічної політики, на розгляд якої зазначений проєкт рішення не надходив.

Я не є членом постійної комісії Київради з питань архітектури, містобудування та земельних відносин чи постійної комісії Київради з питань підприємництва, промисловості та міського благоустрою, яким був доручений розгляд проєкту рішення, а тому не був обізнаний про його реєстрацію в Київраді та його розгляд зазначеними постійними комісіями.

Формування проєкту порядку денного пленарного засідання Київради 29.02.2024 відбувалось на засіданні Президії Київради 19.02.2024, в якому я не брав участі.

До попереднього порядку денного пленарного засідання Київської міської ради 29.02.2024 за рекомендаціями Президії Київської міської ради були включені 128 питань загальним обсягом матеріалів 1459 сторінок.

З них 10 питань безпосередньо стосувались Святошинського району, в якому розташований виборчий округ № 92, по якому я був обранив депутатом Київської міської ради на місцевих виборах 2020 року, а саме:

1) Про зміну типу та найменування деяких закладів загальної середньої освіти Святошинського району міста Києва (від 07.12.2023 № 08/231-1544) (питання 8 пункту 1.3 розділу 1 порядку денного);

2) Про внесення змін у додаток до рішення Київської міської ради від 25.05.2023 № 6469/6510 «Про затвердження списку присяжних Святошинського районного суду міста Києва» (від 12.02.2024 № 08/231-199/ПР) (питання 4 пункту 1.4 розділу 1 порядку денного);

3) Про приватизацію громадянами Колодій Надією Олександрівною, Світайлом Андрієм Віталійовичем, Миколенко Вірою Сергіївною, Харебовою Іриною Віталіївною земельної ділянки для будівництва і обслуговування жилого будинку, господарських будівель і споруд на вул. Сосновій, 19 у

Святошинському районі міста Києва (517428851) (від 18.06.2021 № 08/231-2155/ПР) (питання 4 пункту 3.2 розділу 3 порядку денного);

4) Про затвердження технічних документацій із землеустрою щодо інвентаризації земель (505353873) (від 17.10.2023 № 08/231-1306/ПР), в частині технічної документації із землеустрою щодо інвентаризації земель на території кадастрового кварталу 75:646, обмеженого 73 кварталом Святошинського лісництва комунального підприємства «Святошинське лісопаркове господарство» у Святошинському районі м. Києва (питання 1 пункту 3.7 розділу 3 порядку денного);

5) Про затвердження технічних документацій із землеустрою щодо інвентаризації земель (613245342) (від 17.07.2023 № 08/231-891/ПР), в частині технічної документації із землеустрою щодо інвентаризації земель на території кадастрового кварталу 75:008, обмеженого вулицями Сосніних Сім'ї, Корольова Академіка та проспектом Курбаса Леся у Святошинському районі м. Києва (питання 3 пункту 3.7 розділу 3 порядку денного);

6) Про затвердження технічних документацій із землеустрою щодо інвентаризації земель (626405339) (від 23.11.2023 № 08/231-1469/ПР), в частині технічної документації із землеустрою щодо інвентаризації земель на територій кадастрових кварталів: а) 75:502, обмеженого проспектом Палладіна Академіка та вулицею Робітнича (121 квартал Київського лісництва КП "Святошинське ЛПГ") у Святошинському районі м. Києва; б) 75:059, обмеженого вул. Доброхотова Академіка, вул. Семашка, бульв. Вернадського Академіка у Святошинському районі м. Києва; в) 75:193, обмеженого вулицями Перемоги, Бетховена, Мельниченка та Кільцевою дорогою у Святошинському районі м. Києва (питання 9 пункту 3.7 розділу 3 порядку денного);

7) Про передачу ТОВАРИСТВУ З ОБМЕЖЕНОЮ ВІДПОВІДАЛЬНІСТЮ «ГРАНД-ПЕТРОЛ» земельної ділянки в оренду для розміщення та обслуговування лінійних об'єктів енергетичної та транспортної інфраструктури (заїзди-виїзди) на вул. Академіка Туполєва, 19 у Святошинському районі міста Києва (зміна цільового призначення) (393915096) (від 27.10.2023 № 08/231-1351/ПР) (питання 13 підпункт 3.10.3 пункту 3.10 розділу 3 порядку денного);

8) Про передачу ПРИВАТНОМУ АКЦІОНЕРНОМУ ТОВАРИСТВУ «УКРАЇНСЬКА АВТОМОБІЛЬНА КОРПОРАЦІЯ» земельної ділянки в оренду для розміщення та обслуговування лінійних об'єктів енергетичної та транспортної інфраструктури (заїзди - виїзди) на вул. Академіка Туполєва, 19 у Святошинському районі міста Києва (зміна цільового призначення) (451397460) (від 23.11.2023 № 08/231-1471/ПР) (питання 14 підпункт 3.10.3 пункту 3.10 розділу 3 порядку денного);

9) Про передачу ТОВАРИСТВУ З ОБМЕЖЕНОЮ ВІДПОВІДАЛЬНІСТЮ «СТАРТВЕСТ» земельної ділянки в оренду для експлуатації та обслуговування автомийки та інших об'єктів дорожнього сервісу на просп. Академіка Палладіна, 5 у Святошинському районі міста Києва (зміна цільового призначення) (641443983) (від 22.12.2023 № 08/231-1618/ПР) (питання 16 підпункт 3.10.3 пункту 3.10 розділу 3 порядку денного);

10) Про передачу товариству з обмеженою відповідальністю «ГАЛЕУС» земельної ділянки в оренду для обслуговування та експлуатації існуючої адміністративної будівлі на просп. Берестейському, 73-а у Святошинському районі міста Києва (400393765) (від 26.10.2023 № 08/231-1346/ПР) (питання 20 підпункт 3.10.3 пункту 3.10 розділу 3 порядку денного).

Крім того, 5 питань мали стосунок до екологічної політики (підпункт 3.10.1 пункту 3.10 розділу 3 порядку денного), що відноситься до профілю діяльності постійної комісії Київради, в якій я головую, зокрема:

1) Про надання КОМУНАЛЬНОМУ ПІДПРИЄМСТВУ «ДАРНИЦЬКЕ ЛІСОПАРКОВЕ ГОСПОДАРСТВО» земельних ділянок в постійне користування для ведення лісового господарства і пов'язаних з ним послуг у 41 та 42 кварталах Броварського лісництва у Деснянському районі міста Києва (456448140) (від 05.01.2023 № 08/231-10/ПР);

2) Про надання КОМУНАЛЬНОМУ ПІДПРИЄМСТВУ «ДАРНИЦЬКЕ ЛІСОПАРКОВЕ ГОСПОДАРСТВО» земельної ділянки в постійне користування для ведення лісового господарства і пов'язаних з ним послуг у 31 кварталі Микільського лісництва у Дарницькому районі міста Києва (545944407) (від 14.12.2022 № 08/231-1715/ПР);

3) Про надання КОМУНАЛЬНОМУ ПІДПРИЄМСТВУ «ДАРНИЦЬКЕ ЛІСОПАРКОВЕ ГОСПОДАРСТВО» земельних ділянок у постійне користування для ведення лісового господарства і пов'язаних з ним послуг у 38, 50, 51, 52 кварталах Броварського лісництва у Деснянському районі міста Києва (651564419) (від 28.12.2022 № 08/231-1807/ПР);

4) Про надання КОМУНАЛЬНОМУ ПІДПРИЄМСТВУ «ДАРНИЦЬКЕ ЛІСОПАРКОВЕ ГОСПОДАРСТВО» земельних ділянок в постійне користування для ведення лісового господарства і пов'язаних з ним послуг у 4 кварталі Дарницького лісництва у Дарницькому районі міста Києва (447442655) (від 05.01.2023 № 08/231-12/ПР);

5) Про надання КОМУНАЛЬНОМУ ПІДПРИЄМСТВУ «ДАРНИЦЬКЕ ЛІСОПАРКОВЕ ГОСПОДАРСТВО» земельної ділянки в постійне користування для ведення лісового господарства і пов'язаних з ним послуг у 68 кварталі Броварського лісництва у Деснянському районі міста Києва (438448007) (від 05.01.2023 № 08/231-11/ПР).

У зв'язку з цим, при підготовці до пленарного засідання Київради 29.02.2024 я поглиблено концентрувався на аналізі та вивченні зазначених 15 проєктів, які стосувалися екологічної тематики або зачіпали інтереси виборців Святошинського району м. Києва.

Інші питання попереднього порядку денного я не досліджував з таким же рівнем детальності, а при розгляді та голосуванні за них на пленарному засіданні Київради мав намір виходити з позицій профільних постійних комісій Київради, які здійснювались їх попередній розгляд.

Після початку пленарного засідання 29.02.2024 Київрада також внесла до порядку денного 11 невідкладних питань, з яких 3 стосувались сфери екології:

1) Про надання Київському комунальному об'єднанню зеленого будівництва та експлуатації зелених насаджень міста «Київзеленбуд» дозволу на розроблення проєкту землеустрою щодо відведення земельної ділянки у

постійне користування для обслуговування та експлуатації «Скверу Дмитра Коцюбайла (Да Вінчі)» на вул. Миколи Гайцана, 12/14 у Печерському районі міста Києва (425014502) (від 26.01.2024 № 08/231-120/ПР);

2) Про затвердження переліку природоохоронних заходів у місті Києві, що фінансуватимуться з Київського міського фонду охорони навколишнього природного середовища у 2024 році. (від 24.01.2024 № 08/231-109/ПР);

3) Про заборону у межах об'єктів та територій природно-заповідного фонду проведення змагань, перегонів, ралі, трофі-рейдів з використанням джипів та квадроциклів (джипінгу). (від 26.10.2023 № 08/231-1336/ПР).

До початку пленарного засідання Київради 29.02.2024 я не був ознайомлений з цими проєктами рішень, а тому під час пленарного засідання я концентрувався на вивченні та аналізі саме цих питань.

Під час пленарного засідання депутатам Київради, в тому числі й мені, не роздавалися проєкти рішень, що розглядались на пленарному засіданні, чи супровідні матеріали до них, жоден депутат Київради не заявляв про можливу наявність в мене конфлікту інтересів щодо згадного проєкту рішення, зміст питання щодо передачі в оренду земельної ділянки відповідному товариству не містив посилання на прізвища його керівників та бенефіціарних власників, а саме це питання розглядалось та голосувалось «з голосу» та без детального обговорення, зокрема без оголошення змісту пояснювальної записки до нього, що відображено в стенограмі пленарного засідання (стор. 76 стенограми) (*копія стенограми пленарного засідання II сесії Київради IX скликання 29.02.2024 додається*).

Зважаючи на це, під час безпосереднього розгляду проєкту рішення на пленарному засіданні Київради 29.02.2024 в мене була відсутня об'єктивна можливість дізнатись, що участь в голосуванні за проєкт рішення може створювати в мене приватний інтерес щодо цього питання порядку денного.

Про мою непоінформованість щодо цих обставин також свідчить відсутність інформації про ТОВ «ГАРАНТ ПРОФ ІНВЕСТ» в поданих мною щорічних деклараціях особи, уповноваженої на виконання функцій держави або місцевого самоврядування, за 2016-2023 рр. (*копії з ЄДРД щорічних декларацій ОУВФДМС Москаля Д.Д. за 2016-2023 рр. додаються*).

З огляду на зазначене, під час розгляду та голосування за проєкт рішення Київради «Про передачу товариству з обмеженою відповідальністю «ГАРАНТ ПРОФ ІНВЕСТ» земельної ділянки в оренду для будівництва, експлуатації та обслуговування житлового комплексу з вбудовано-прибудованими приміщеннями комерційного призначення та торгівельного центру на вул. Оноре де Бальзака, 68/18 у Деснянському районі міста Києва (711939391)» (від 22.10.2021 № 08/231-3849/ПР) я не володів інформацією про те, що учасником та кінцевим бенефіціарним власником зазначеного товариства є моя сестра Христина Обухівська, а тому ця обставина не впливала на результат мого волевиявлення щодо цього проєкту рішення.

Більше того, всі питання цього розділу порядку денного розглядались та ухвалювались без дискусій чи обговорень, жодної проблематики, в тому числі корупційної спрямованості, ніхто з депутатів Київради чи інших присутніх осіб не піднімав.

При цьому відповідно до пункту 2 частини першої статті 28 Закону України «Про запобігання корупції» особи, зазначені у пунктах 1, 2 частини першої статті 3 цього Закону, в тому числі депутати місцевих рад (підпункт "б" пункту 1 частини першої зазначеної статті Закону), зобов'язані повідомляти не пізніше наступного робочого дня з моменту, коли особа дізналася чи повинна була дізнатися про наявність у неї реального чи потенційного конфлікту інтересів безпосереднього керівника, а у випадку перебування особи на посаді, яка не передбачає наявності у неї безпосереднього керівника, або в колегіальному органі – Національне агентство з питань запобігання корупції чи інший визначений законом орган або колегіальний орган, під час виконання повноважень у якому виник конфлікт інтересів, відповідно.

Так, згідно з частиною першою статті 59-1 Закону України «Про місцеве самоврядування в Україні» сільський, селищний, міський голова, секретар, депутат сільської, селищної, міської ради, голова, заступник голови, депутат районної, обласної, районної у місті ради публічно повідомляє про конфлікт інтересів, який виник під час участі у засіданні ради, іншого колегіального органу (комісії, комітету, колегії тощо), відповідному колегіальному органу та не бере участі у розгляді, підготовці та прийнятті рішень відповідним колегіальним органом.

Абзац перший пункту 3 статті 18 Регламенту Київської міської ради, затвердженого рішенням Київради від 04.11.2021 № 3135/3176 (з подальшими змінами та доповненнями), встановлює, що депутат/депутатка Київської міської ради зобов'язаний/зобов'язана не пізніше наступного робочого дня з моменту, коли він/вона дізнався/дізналась чи повинен був / повинна була дізнатися про наявність у нього/неї реального чи потенційного конфлікту інтересів, письмово повідомляти про це голові постійної чи тимчасової контрольної комісії, до складу якої він/вона входить, Київському міському голові та голові постійної комісії Київської міської ради, до функціональної спрямованості якої належить питання запобігання корупції.

Відповідно до підпункту 7 пункті 1 статті 12 Положення про постійні комісії Київської міської ради, затвердженого рішенням Київської міської ради від 29.02.2024 № 7796/7837, запобігання та врегулювання конфлікту інтересів у депутатів/депутаток Київської міської ради віднесені до функціональної спрямованості постійної комісії Київради з питань регламенту, депутатської етики та запобігання корупції.

В пункті 7 статті Регламенту Київської міської ради зазначено, що здійснення контролю за дотриманням вимог статей 17 і 18 цього Регламенту, надання депутатам/депутаткам Київської міської ради консультацій щодо запобігання та врегулювання конфлікту інтересів, поводження з майном, що може бути неправомірною вигодою та подарунками, покладається на постійну комісію Київської міської ради, до функціональної спрямованості якої належить питання запобігання корупції. Терміни "реальний конфлікт інтересів", "потенційний конфлікт інтересів", "приватний інтерес", "неправомірна вигода", "подарунок", "близькі особи" вживаються у значенні, наведеному в Законі України "Про запобігання корупції".

Положення частини першої статті 1 Закону України «Про запобігання корупції» встановлюють, що реальний конфлікт інтересів – це суперечність між приватним інтересом особи та її службовими чи представницькими повноваженнями, що впливає на об'єктивність або неупередженість прийняття рішень, або на вчинення чи невчинення дій під час виконання зазначених повноважень.

З цього слідує, що обов'язковими ознаками реального конфлікту інтересів є обізнаність особи про наявність обставин, що створюють або можуть створити в неї приватний інтерес, та спричинення цією обізнаністю суперечності між таким приватним інтересом та представницькими чи службовими повноваженнями, що впливає на об'єктивність або безсторонність прийняття певного рішення. Тому необізнаність особи про обставини, що породжують (або можуть породити) в неї приватний інтерес щодо певного рішення виключає спричинення впливу на об'єктивність або неупередженість прийняття ним такого рішення та, відповідно, наявність конфлікту інтересів.

Враховуючи вищезазначене, повідомляю про те, що під час пленарного засідання II сесії Київради IX скликання 29.02.2024 я, депутат Київради Денис Москаль, голосував щодо проєкту рішення Київради «Про передачу товариству з обмеженою відповідальністю «ГАРАНТ ПРОФ ІНВЕСТ» земельної ділянки в оренду для будівництва, експлуатації та обслуговування житлового комплексу з вбудовано-прибудованими приміщеннями комерційного призначення та торгівельного центру на вул. Оноре де Бальзака, 68/18 у Деснянському районі міста Києва (711939391)» (від 22.10.2021 № 08/231-3849/ПР), що стосувався ТОВ «ГАРАНТ ПРОФ ІНВЕСТ», учасником та кінцевим бенефіціарним власником якого є моя сестра Христина Обухівська, про що на момент голосування мені відомо не було та стало відомо, як було зазначено вище, вже після пленарного засідання 29.02.2024, зі спливом значного проміжку часу.

У зв'язку з цим, прошу надати консультацію щодо таких питань:

1. Чи встановлює Регламент Київради, Кодекс етики депутата та депутатки Київської міської ради, затверджений рішенням Київради від 16.12.2021 № 4030/4071, інші акти законодавства юридичний обов'язок депутата / депутатки Київради ознайомлюватись з усіма без винятку питаннями, що перебувають на розгляді Київради та / або виносяться на пленарне засідання Київради, та з усіма без винятку супровідними матеріалами до них?

2. Чи є обізнаність депутата / депутатки Київради про існування обставин, що створюють або можуть створити в нього / неї приватний інтерес щодо певного питання порядку денного пленарного засідання Київради, необхідним елементом реального конфлікту інтересів при розгляді такого питання та голосуванні щодо нього?

3. З якого моменту в депутата / депутатки Київради, який не обізнаний / яка не обізнана про існування обставин, що створюють або можуть створити в нього / неї приватний інтерес щодо певного питання, що виноситься на пленарне засідання Київради, виникає обов'язок повідомити постійну комісію Київради з питань регламенту, депутатської етики та запобігання корупції про наявність в нього / неї конфлікту інтересів?

4. Чи можливо з документів та відомостей, що були надані та оголошені під час пленарного засідання II сесії Київради IX скликання 29.02.2024 та були наявні в мене під час цього пленарного засіданні (і долучені до цього листа), а саме проєкту рішення Київради «Про порядок денний пленарного засідання II сесії Київської міської ради IX скликання 29 лютого 2024 року» та стенограми пленарного засідання II сесії Київради IX скликання 29.02.2024, встановити, щодо питання порядку денного пленарного засідання II сесії Київради IX скликання 29.02.2024 «Про передачу товариству з обмеженою відповідальністю «ГАРАНТ ПРОФ ІНВЕСТ» земельної ділянки в оренду для будівництва, експлуатації та обслуговування житлового комплексу з вбудовано-прибудованими приміщеннями комерційного призначення та торгівельного центру на вул. Оноре де Бальзака, 68/18 у Деснянському районі міста Києва (711939391)» (від 22.10.2021 № 08/231-3849/ПР) стосувалось Христини Денисівни Обухівської?

Додатки:

1. Копія розпорядження Київського міського голови від 13.02.2024 № 135 «Про проведення 29 лютого 2024 року пленарного засідання II сесії Київської міської ради IX скликання».
2. Копія проєкту рішення Київради «Про порядок денний пленарного засідання II сесії Київської міської ради IX скликання 29 лютого 2024 року».
3. Копія стенограми пленарного засідання II сесії Київради IX скликання 29.02.2024.
4. Копія з ЄДРД щорічної декларації ОУВФДМС Москаля Д.Д. за 2016 р.
5. Копія з ЄДРД щорічної декларації ОУВФДМС Москаля Д.Д. за 2017 р.
6. Копія з ЄДРД щорічної декларації ОУВФДМС Москаля Д.Д. за 2018 р.
7. Копія з ЄДРД щорічної декларації ОУВФДМС Москаля Д.Д. за 2019 р.
8. Копія з ЄДРД щорічної декларації ОУВФДМС Москаля Д.Д. за 2020 р.
9. Копія з ЄДРД щорічної декларації ОУВФДМС Москаля Д.Д. за 2021 р.
10. Копія з ЄДРД щорічної декларації ОУВФДМС Москаля Д.Д. за 2022 р.
11. Копія з ЄДРД щорічної декларації ОУВФДМС Москаля Д.Д. за 2023 р.

З повагою

Депутат Київської міської ради Денис МОСКАЛЬ

КИЇВСЬКИЙ МІСЬКИЙ ГОЛОВА

РОЗПОРЯДЖЕННЯ

13.02.2024 № 135

Про проведення 29 лютого 2024 року пленарного засідання II сесії Київської міської ради IX скликання

Відповідно до пункту 8 частини четвертої статті 42 Закону України «Про місцеве самоврядування в Україні», частин шостої та сьомої статті 25 Регламенту Київської міської ради, затвердженого рішенням Київської міської ради від 04 листопада 2021 року № 3135/3176, частини першої статті 17 Статуту територіальної громади міста Києва, затвердженого рішенням Київської міської ради від 28 березня 2002 року № 371/1805, зареєстрованого наказом Міністерства юстиції України від 02 лютого 2005 року № 14/5:

1. Провести 29 лютого 2024 року о 10.00 год пленарне засідання II сесії Київської міської ради IX скликання в залі пленарних засідань Київської міської ради (м. Київ, вул. Хрещатик, 36, 4-й поверх).

2. Секретаріату Київської міської ради здійснити організаційне та матеріально-технічне забезпечення підготовки та проведення пленарного засідання II сесії Київської міської ради IX скликання.

3. Це розпорядження довести до відома членів територіальної громади міста Києва, депутатів Київської міської ради, керівників структурних підрозділів виконавчого органу Київської міської ради (Київської міської державної адміністрації), працівників секретаріату Київської міської ради, запрошених осіб у встановленому порядку.

Голова Віталій КЛИЧКО

0237115

ДЛЯ РОЗПОРЯДЖЕНЬ

КИЇВСЬКА МІСЬКА РАДА

II СЕСІЯ IX СКЛИКАННЯ

РІШЕННЯ

_____ № _____

Проєкт

Про порядок денний пленарного засідання II сесії Київської міської ради IX скликання 29 лютого 2024 року

Враховуючи подання постійних комісій Київської міської ради, рекомендації Президії Київської міської ради, Київська міська рада

ВИРІШИЛА:

Внести до порядку денного пленарного засідання II сесії Київської міської ради IX скликання 29 лютого 2024 року такі питання:

1. Загальні питання:

1.1. Про порушення Київською міською радою питань перед іншими органами державної влади:

1) Про звернення Київської міської ради до Кабінету Міністрів України щодо відновлення заходів державного нагляду (контролю) і державного ринкового нагляду в умовах воєнного стану у сфері державного архітектурно-будівельного контролю. (від 18.10.2023 № 08/231-1309/ПР). (доп. Кухарський М.А.). **(Повторно)**

1.2. Про питання соціального захисту населення:

1) Про утворення Комісії з проведення співбесід із кандидатами у помічники ветерана в системі переходу від військової служби до цивільного життя у місті Києві. (від 18.01.2024 № 08/231-66/ПР). (доп. Світлий Р.В.).

1.3. Про зміну/присвоєння назв об’єктів міського підпорядкування:

1) Про перейменування вулиці Героїв Севастополя у Солом’янському районі міста Києва. (від 04.08.2023 № 08/231-949/ПР). (доп. Бондаренко В.В.).

2) Про зміну типу та найменування деяких закладів загальної середньої освіти Шевченківського району міста Києва. (від 05.12.2023 № 08/231-1524/ПР). (доп. Фіданян О.Г.).

3) Про деякі питання діяльності закладів загальної середньої освіти Дарницького району міста Києва. (від 05.12.2023 № 08/231-1527/ПР). (доп. Фіданян О.Г.).

4) Про зміну типу та найменування Спеціалізованої школи І-ІІІ ступенів № 155 з поглибленим вивченням англійської мови Шевченківського району м. Києва. (від 05.12.2023 № 08/231-1522/ПР). (доп. Фіданян О.Г.).

5) Про зміну типу та найменування Спеціалізованої школи І-ІІІ ступенів № 53 з поглибленим вивченням німецької мови Шевченківського району м. Києва.(від 05.12.2023 № 08/231-1521/ПР). (доп. Фіданян О.Г.).

6) Про зміну типу та найменування Гімназії «Консул» № 86 Печерського району м. Києва. (від 05.12.2023 № 08/231-1526/ПР). (доп. Фіданян О.Г.).

7) Про зміну типу та найменування Гімназії Національного педагогічного університету імені М.П. Драгоманова Шевченківського району м. Києва. (від 05.12.2023 № 08/231-1523/ПР). (доп. Фіданян О.Г.).

8) Про зміну типу та найменування деяких закладів загальної середньої освіти Святошинського району міста Києва. (від 07.12.2023 № 08/231-1544/ПР). (доп. Фіданян О.Г.).

9) Про зміну типу та найменування деяких закладів загальної середньої освіти Деснянського району міста Києва. (від 21.12.2023 № 08/231-1611/ПР). (доп. Фіданян О.Г.).

10) Про зміну типу та найменування деяких закладів освіти Дарницького району міста Києва. (від 28.11.2023 № 08/231-1496/ПР). (доп. Фіданян О.Г.).

11) Про зміну типу та найменування Ліцею № 208 м. Києва. (від 22.12.2023 № 08/231-1617/ПР). (доп. Фіданян О.Г.).

12) Про зміну типу та найменування деяких закладів загальної середньої освіти Оболонського району міста Києва. (від 21.12.2023 № 08/231-1612/ПР). (доп. Фіданян О.Г.).

13) Про зміну типу та найменування деяких закладів загальної середньої освіти Дніпровського району міста Києва. (від 22.12.2023 № 08/231-1616/ПР). (доп. Фіданян О.Г.).

14) Про зміну типу та найменування деяких закладів загальної середньої освіти Оболонського району міста Києва. (від 05.12.2023 № 08/231-1525/ПР). (доп. Фіданян О.Г.).

15) Про зміну типу та найменування деяких закладів загальної середньої освіти Дніпровського району міста Києва. (від 06.12.2023 № 08/231-1542/ПР). (доп. Фіданян О.Г.).

16) Про зміну типу та найменування деяких закладів загальної середньої освіти Дніпровського району міста Києва. (від 06.12.2023 № 08/231-1543/ПР). (доп. Фіданян О.Г.).

1.4. Про питання законності:

1) Про затвердження Порядку формування та затвердження списків присяжних районних судів міста Києва. (від 29.12.2023 № 08/231-1644/ПР). (доп. Опадчий І.М.).

2) Про внесення змін у додаток до рішення Київської міської ради від 02.03.2023 № 6028/6069 «Про затвердження списку присяжних Солом'янського районного суду міста Києва». (від 12.02.2024 № 08/231-200/ПР). (доп. Опадчий І.М.).

3) Про обрання представника громадськості до складу поліцейської комісії Управління патрульної поліції у місті Києві Департаменту патрульної поліції. (12.02.2024 № 08/231-201-ПР). (доп. Опадчий І.М.).

4) Про внесення змін у додаток до рішення Київської міської ради від 25.05.2023 № 6469/6510 «Про затвердження списку присяжних Святошинського районного суду міста Києва». (від 12.02.2024 № 08/231-199/ПР). (доп. Опадчий І.М.).

5) Про внесення змін у додаток до рішення Київської міської ради від 15.06.2023 № 6502/6543 «Про затвердження списку присяжних Печерського районного суду міста Києва». (від 12.02.2024 № 08/231-198/ПР). (доп. Опадчий І.М.).

6) Про внесення змін у додаток до рішення Київської міської ради від 09.02.2023 № 5933/5974 «Про затвердження списку присяжних Оболонського районного суду міста Києва». (від 12.02.2024 № 08/231-197/ПР). (доп. Опадчий І.М.).

7) Про внесення змін у додаток до рішення Київської міської ради від 14.12.2024 № 7541/7582 «Про затвердження списку присяжних Дніпровського районного суду міста Києва». (від 12.02.2024 № 08/231-196/ПР). (доп. Опадчий І.М.).

8) Про внесення змін у додаток до рішення Київської міської ради від 02.03.2023 № 6027/6068 «Про затвердження списку присяжних Деснянського районного суду міста Києва». (від 12.02.2024 № 08/231-195/ПР). (доп. Опадчий І.М.).

9) Про внесення змін у додаток до рішення Київської міської ради від 24.11.2022 № 5681/5722 «Про затвердження списку присяжних Голосіївського районного суду міста Києва». (від 12.02.2024 № 08/231-194/ПР). (доп. Опадчичй І.М.).

2. Про питання власності та регуляторної політики:

1) Про реорганізацію навчального закладу комунальної форми власності «НАВЧАЛЬНО-ВИРОБНИЧИЙ ЦЕНТР «ПРОФЕСІОНАЛ» шляхом приєднання його до комунального некомерційного підприємства виконавчого органу Київської міської ради (Київської міської державної адміністрації) «ОСВІТНЯ АГЕНЦІЯ МІСТА КИЄВА». (від 08.06.2023 № 08/231-685/ПР). (доп. Фіданян О.Г.). **(Повторно).**

2) Про орендне користування житловими приміщеннями КОМУНАЛЬНОГО ПІДПРИЄМСТВА З УТРИМАННЯ ТА ЕКСПЛУАТАЦІЇ

ЖИТЛОВОГО ФОНДУ СПЕЦІАЛЬНОГО ПРИЗНАЧЕННЯ «СПЕЦЖИТЛОФОНД». (від 28.11.2023 № 08/231-1494/ПР). (доп. Работнік Б.П.).

3) Про реорганізацію комунального некомерційного підприємства «Київська міська дитяча клінічна інфекційна лікарня». (від 09.02.2024 № 08/231-193/ПР). (доп. Гінзбург В.Г.).

4) Про віднесення до сфери управління Печерської районної в місті Києві державної адміністрації нерухомого майна – нежитлової споруди (сміттєзбірник, гараж) за адресою: вул. Чеська, 9 у Печерському районі. (від 18.01.2024 № 08/231-69/ПР). (доп. Кондрашова Н.М.).

3. Про питання містобудування та землекористування. (доп. Терентьєв М.О., Оленич П.С., Пелих В.М., Свистунов О.В.):

3.1. Про надання дозволів на розроблення містобудівної документації та проєктів землеустрою:

3.1.1. Для інших потреб:

1) Про надання комунальному підприємству «Спортивний комплекс «Старт» дозволу на розроблення проєкту землеустрою щодо відведення земельної ділянки у постійне користування для обслуговування та експлуатації об’єктів, що забезпечують сучасне використання велотреку в межах вулиць Богдана Хмельницького, Михайла Коцюбинського та В’ячеслава Липинського у Шевченківському районі міста Києва (608050180). (від 08.01.2024 № 08/231-16/ПР).

2) Про надання КИЇВСЬКОМУ УНІВЕРСИТЕТУ ІНТЕЛЕКТУАЛЬНОЇ ВЛАСНОСТІ ТА ПРАВА НАЦІОНАЛЬНОГО УНІВЕРСИТЕТУ «ОДЕСЬКА ЮРИДИЧНА АКАДЕМІЯ» дозволу на розроблення проєкту землеустрою щодо відведення земельної ділянки в оренду для розміщення лінійних об’єктів транспортної інфраструктури (заїзди - виїзди) на Харківському шосе, 210 у Дарницькому районі міста Києва (320172611). (від 19.01.2024 № 08/231-91/ПР).

3) Про надання ПРИВАТНОМУ АКЦІОНЕРНОМУ ТОВАРИСТВУ «АБС-УКР» дозволу на розроблення проєкту землеустрою щодо відведення земельної ділянки в оренду для розміщення лінійних об’єктів транспортної інфраструктури (під’їзд) на вул. Глибочицькій, 26 у Шевченківському районі міста Києва (571201713). (від 03.10.2023 № 08/231-1230/ПР).

4) Про надання громадянину Ференцю Олександру Борисовичу дозволу на розроблення проєкту землеустрою щодо відведення земельної ділянки в оренду для обслуговування об’єктів транспортної інфраструктури (заїзди, виїзди) (крім об’єктів дорожнього сервісу) на вул. Івана Огієнка, 15 у Солом’янському районі міста Києва (537901779). (від 18.09.2023 № 08/231-1133/ПР).

5) Про надання ТОВАРИСТВУ З ОБМЕЖЕНОЮ ВІДПОВІДАЛЬНІСТЮ «ВІТ-ПЛЮС» дозволу на розроблення проєкту землеустрою щодо відведення земельної ділянки в оренду для будівництва та

обслуговування адміністративних будинків, офісних будівель компаній, які займаються підприємницькою діяльністю, пов'язаною з отриманням прибутку на вул. Б. Хмельницького, 34, літ. Б, Б' у Шевченківському районі міста Києва (440016367). (від 14.07.2023 № 08/231-887/ПР).

3.1.2. Для розроблення містобудівної документації

1) Про розроблення детального плану території. (від 14.02.2024 № 08/231-218/ПР).

3.2. Приватизація:

1) Про приватизацію громадянкою Ковальчук Лесею Іванівною земельної ділянки для будівництва і обслуговування жилого будинку, господарських будівель і споруд на вул. Комунальній, 16 у Голосіївському районі міста Києва (675412823). (від 14.04.2020 № 08/231-1032/ПР).

2) Про приватизацію громадянином Рідковцем Миколою Степановичем земельної ділянки для будівництва і обслуговування жилого будинку, господарських будівель і споруд на вул. Карла Маркса, 44 у Деснянському районі міста Києва (228319068). (від 06.09.2019 № 08/231-2745/ПР).

3) Про приватизацію громадянкою Тереховою Іриною Семенівною земельної ділянки для будівництва і обслуговування жилого будинку, господарських будівель і споруд на вул. Київській, 18 у Солом'янському районі міста Києва (302884059). (від 17.06.2021 № 08/231-2110/ПР).

4) Про приватизацію громадянами Колодій Надією Олександрівною, Світайлом Андрієм Віталійовичем, Миколенко Вірою Сергіївною, Харебовою Іриною Віталіївною земельної ділянки для будівництва і обслуговування жилого будинку, господарських будівель і споруд на вул. Сосновій, 19 у Святошинському районі міста Києва (517428851). (від 18.06.2021 № 08/231-2155/ПР).

5) Про приватизацію громадянином Вересом Григорієм Михайловичем земельної ділянки для будівництва і обслуговування жилого будинку, господарських будівель і споруд на вул. Павла Потоцького, 43 у Солом'янському районі міста Києва (790833283). (від 23.01.2020 № 08/231-197/ПР).

6) Про приватизацію громадянкою Жигинас Оленою Михайлівною земельної ділянки для будівництва і обслуговування жилого будинку, господарських будівель і споруд на вул. Сергія Колоса, 102 у Солом'янському районі міста Києва (589828949). (від 21.05.2021 № 08/231-1668/ПР).

3.3. Громадяни:

1) Про передачу громадянину Шкоту Анатолію Петровичу у приватну власність земельної ділянки для індивідуального дачного будівництва на вул. 8-ма Лінія, діл. 69-Б (урочище «Наталка») (КООПЕРАТИВНЕ ДАЧНЕ ТОВАРИСТВО «ЧОРНОБИЛЕЦЬ») в Оболонському районі міста Києва (559527319). (від 23.11.2023 № 08/231-1467/ПР).

2) Про передачу громадянці Середюк Оксані Іванівні земельної ділянки для будівництва і обслуговування жилого будинку, господарських будівель і споруд на вул. Григорія Гуляницького, 44 у Солом'янському районі міста Києва (312854079). (від 26.10.2023 № 08/231-1345/ПР).

3) Про передачу громадянину Копилову Дмитру Вікторовичу у приватну власність земельної ділянки для колективного садівництва на вул. 2-гій Приозерній, 2 у Дарницькому районі міста Києва, обслуговуючий кооператив «Садово-дачний кооператив «ОРХІДЕЯ-3», мікрорайон Осокорки (709014274). (від 19.12.2023 № 08/231-1606/ПР).

4) Про передачу громадянину Талану Ігорю Вікторовичу у приватну власність земельної ділянки для колективного садівництва на вул. Зеленій, 15 у Дарницькому районі міста Києва, обслуговуючий кооператив «Садово-дачний кооператив «ОРХІДЕЯ-3», мікрорайон Осокорки (751219277). (від 19.12.2023 № 08/231-1603/ПР).

5) Про передачу громадянину Купрієнку Сергію Олександровичу у приватну власність земельної ділянки для колективного садівництва на вул. Зеленій, 11 у Дарницькому районі міста Києва, обслуговуючий кооператив «Садово-дачний кооператив «ОРХІДЕЯ-3», мікрорайон Осокорки (442278191). (від 19.12.2023 № 08/231-1604/ПР).

6) Про передачу громадянину Тукалу Михайлу Васильовичу у приватну власність земельної ділянки для колективного садівництва на вул. 2-гій Приозерній, 5 у Дарницькому районі міста Києва, обслуговуючий кооператив «Садово-дачний кооператив «ОРХІДЕЯ-3», мікрорайон Осокорки (647632757). (від 19.12.2023 № 08/231-1605/ПР).

7) Про передачу громадянину Морозу Анатолію Лукичу у приватну власність земельної ділянки для колективного садівництва на вул. Наводницькій, 3 у Дарницькому районі міста Києва, обслуговуючий кооператив «Садово-дачний кооператив «ОРХІДЕЯ-3», мікрорайон Осокорки (392762899). (від 19.12.2023 № 08/231-1607/ПР).

8) Про передачу громадянці Борисюк Алевтині Іванівні у приватну власність земельної ділянки для ведення колективного садівництва на вул. 5-тій Набережній, діл. 11 у Дарницькому районі міста Києва (537527229). (від 15.01.2021 № 08/231-451/ПР).

9) Про передачу громадянці Мельник Ірині Вікторівні у приватну власність земельної ділянки для будівництва і обслуговування житлового будинку, господарських будівель і споруд (присадибна ділянка) у пров. Тростянецькому, 12/4 у Дарницькому районі міста Києва (724187273). (від 09.01.2024 № 08/231-20/ПР).

10) Про передачу громадянину Луковському Анатолію Івановичу у приватну власність земельної ділянки для будівництва і обслуговування жилого будинку, господарських будівель і споруд на вул. Завальній, 24е у Дарницькому районі міста Києва (578627985). (від 16.09.2020 № 08/231-2337/ПР).

11) Про передачу громадянкам Колосовій Олені Валеріївні та Черновій Дар'ї Вікторівні у приватну власність земельної ділянки для будівництва і обслуговування житлового будинку, господарських будівель і споруд

(присадибна ділянка) у пров. Корецькому, 9 у Деснянському районі міста Києва (524327006). (від 29.12.2023 № 08/231-1645/ПР).

12) Про передачу громадянці Ліщенко Людмилі Григорівні у приватну власність земельної ділянки для будівництва і обслуговування жилого будинку, господарських будівель і споруд на вул. Федьковича, 59 у Солом'янському районі міста Києва (449271516). (від 29.12.2021 № 08/231-4567/ПР).

13) Про передачу громадянкам Рідковець Ользі Семенівні та Сом Варварі Семенівні у спільну часткову власність земельної ділянки для будівництва і обслуговування жилого будинку, господарських будівель і споруд на вул. Довженка, 19 у Деснянському районі міста Києва (417281415). (від 31.03.2021 № 08/231-1129/ПР).

14) Про передачу громадянину Зінченку Анатолію Павловичу у приватну власність земельної ділянки для ведення колективного садівництва на вул. Малоземельній, 110-а у Дарницькому районі міста Києва (798821277). (від 12.07.2021 № 08/231-2486/ПР).

3.4. Про внесення змін до договору оренди земельних ділянок:

1) Про внесення змін до договору оренди земельної ділянки від 15 травня 2014 року № 174, укладеного між Київською міською радою та приватним акціонерним товариством «Банкомзв'язок» (754899150). (від 21.05.2020 № 08/231-1268/ПР).

3.5. Про поновлення договору оренди земельних ділянок:

1) Про поновлення товариству з обмеженою відповідальністю «ЮНІКОМ» ЛТД договору оренди земельної ділянки від 26 вересня 2008 року № 79-6-00656 (565005384). (від 21.09.2023 № 08/231-1173/ПР).

2) Про поновлення товариству з обмеженою відповідальністю «АДАМАНС» договору оренди земельної ділянки від 30 жовтня 2018 року № 1241 (730768050). (від 29.09.2023 № 08/231-1219/ПР).

3) Про поновлення товариству з обмеженою відповідальністю «АВЕСТА ТРЕЙДІНГ» договору оренди земельної ділянки від 17 квітня 2018 року № 1299 (742506055). (від 12.06.2023 № 08/231-715/ПР).

4) Про поновлення товариству з обмеженою відповідальністю «ДИНАМО-АТЛАНТИК» договору на право тимчасового користування землею на умовах оренди від 28 серпня 1998 року № 91-5-00044 (425058647). (від 08.12.2023 № 08/231-1574/ПР).

5) Про поновлення товариству з обмеженою відповідальністю «УКРСИББУД» договору оренди земельної ділянки від 26 вересня 2005 року № 82-6-00319 (зі змінами) (477056331). (від 06.10.2023 № 08/231-1260/ПР).

6) Про поновлення товариству з обмеженою відповідальністю «ЄВРОЖИТЛОГРУП» договору оренди земельної ділянки від 09 жовтня 2007 року № 79-6-00541 (зі змінами) для благоустрою прилеглої території на вул. Гетьмана Павла Скоропадського, 57 у Голосіївському районі м. Києва (528305682). (від 26.01.2024 № 08/231-114/ПР).

7) Про поновлення товариству з обмеженою відповідальністю

«ДОЛЬЧЕ ВІТА» договору оренди земельної ділянки від 29 листопада 2013 року № 5917 (685710500). (від 15.12.2023 № 08/231-1599/ПР).

8) Про поновлення товариству з обмеженою відповідальністю «РК ГАЛЕРА» договору оренди земельної ділянки від 27 грудня 2018 року № 1428 (586705176). (від 08.12.2023 № 08/231-1564/ПР).

9) Про поновлення приватному підприємству «ХАРОН-ВЕСТОІЛ» договору оренди земельної ділянки від 29 серпня 2012 року № 78-6-00691 (зі змінами) (350559326). (від 05.12.2022 № 08/231-1653/ПР).

3.6. Про розірвання договору оренди земельних ділянок:

1) Про розірвання договору оренди земельних ділянок на території 11-го мікрорайону житлового масиву Позняки-Західні (с. Осокорки) у Дарницькому районі від 13 квітня 2006 року № 63-6-00348, укладеного між Київською міською радою та товариством з обмеженою відповідальністю «АКАДЕМ-КЛУБ» (375141424). (від 04.10.2019 № 08/231-3041/ПР).

2) Про розірвання договору оренди земельної ділянки від 03 вересня 2012 року № 82-6-00666 (зі змінами), укладеного між Київською міською радою та товариством з обмеженою відповідальністю «СЕРВІС-ТЕХНОБУД» (567636417). (від 12.10.2023 № 08/231-1286/ПР).

3.7. Про затвердження технічних документацій щодо інвентаризації земель:

1) Про затвердження технічних документацій із землеустрою щодо інвентаризації земель (505353873). (від 17.10.2023 № 08/231-1306/ПР). **(Повторно)**

2) Про затвердження технічних документації із землеустрою щодо інвентаризації земель (688655365). (від 17.07.2023 № 08/231-890/ПР). **(Повторно)**

3) Про затвердження технічних документацій із землеустрою щодо інвентаризації земель (613245342). (від 17.07.2023 № 08/231-891/ПР). **(Повторно)**

4) Про затвердження технічних документацій із землеустрою щодо інвентаризації земель (530853121).(від 23.11.2023 № 08/231-1468/ПР).

5) Про затвердження технічних документацій із землеустрою щодо інвентаризації земель та визначення переліку земельних ділянок для опрацювання можливості продажу їх (або права оренди на них) на земельних торгах (566853528). (від 23.11.2023 № 08/231-1470/ПР).

6) Про затвердження технічної документації із землеустрою щодо інвентаризації земель (401525934). (від 12.01.2024 № 08/231-40/ПР).

7) Про затвердження технічної документації із землеустрою щодо інвентаризації земель (424528148). (від 15.12.2023 № 08/231-1597/ПР).

8) Про затвердження технічних документацій із землеустрою щодо інвентаризації земель (593453750). (від 15.12.2023 № 08/231-1594/ПР).

9) Про затвердження технічних документацій із землеустрою щодо інвентаризації земель (626405339). (від 23.11.2023 № 08/231-1469/ПР).

3.8. Про затвердження технічних документацій щодо поділу земельної ділянки:

1) Про затвердження технічної документації із землеустрою щодо поділу земельної ділянки (кадастровий номер 8000000000:62:023:0002) для експлуатації та обслуговування комплексу будівель та споруд на вул. Братиславській, 3 у Деснянському районі міста Києва (661132571). (від 03.07.2023 № 08/231-834/ПР).

2) Про затвердження технічної документації із землеустрою щодо поділу та об'єднання земельних ділянок (щодо поділу земельної ділянки, наданої в оренду ОБСЛУГОВУЮЧОМУ КООПЕРАТИВУ «САДІВНИЧИЙ КООПЕРАТИВ «ВІКТОРІЯ», кадастровий номер 8000000000:96:062:0005) (411630879). (від 08.09.2023 № 08/231-1092/ПР).

3) Про затвердження технічної документації із землеустрою щодо поділу земельної ділянки (кадастровий номер 8000000000:79:364:0067) для будівництва житлового комплексу з об'єктами культурно-побутового, соціального призначення у кварталі, обмеженому вулицями Степана Рудницького, Самійла Кішки, Юлії Здановської, Композитора Мейтуса у Голосіївському районі міста Києва (602176345). (від 04.12.2023 № 08/231-1511/ПР).

4) Про затвердження технічної документації із землеустрою щодо поділу земельної ділянки (кадастровий номер 8000000000:63:245:0155) комунальної власності територіальної громади міста Києва для розміщення та експлуатації будівель і споруд додаткових транспортних послуг та допоміжних операцій на просп. Петра Григоренка, 3-г у Дарницькому районі міста Києва (263746491). (від 15.01.2024 № 08/231-44/ПР).

3.9. Про зміну цільового призначення земельної ділянки:

1) Про зміну цільового призначення земельної ділянки, яка перебуває у власності громадянки Земницької Ірини Юріївни, для будівництва та обслуговування будівель торгівлі на просп. Повітрофлотському, 122 у Солом'янському районі міста Києва (567939133). (від 16.01.2024 № 08/231-54/ПР).

3.10. Надання/передача:

3.10.1. Для створення озеленених територій загального користування та для ведення лісового господарства і пов'язаних з ним послуг:

1) Про надання КОМУНАЛЬНОМУ ПІДПРИЄМСТВУ «ДАРНИЦЬКЕ ЛІСОПАРКОВЕ ГОСПОДАРСТВО» земельних ділянок в постійне користування для ведення лісового господарства і пов'язаних з ним послуг у 41 та 42 кварталах Броварського лісництва у Деснянському районі міста Києва (456448140). (від 05.01.2023 № 08/231-10/ПР).

2) Про надання КОМУНАЛЬНОМУ ПІДПРИЄМСТВУ «ДАРНИЦЬКЕ ЛІСОПАРКОВЕ ГОСПОДАРСТВО» земельної ділянки в постійне користування для ведення лісового господарства і пов'язаних з ним

послуг у 31 кварталі Микільського лісництва у Дарницькому районі міста Києва (545944407). (від 14.12.2022 № 08/231-1715/ПР).

3) Про надання КОМУНАЛЬНОМУ ПІДПРИЄМСТВУ «ДАРНИЦЬКЕ ЛІСОПАРКОВЕ ГОСПОДАРСТВО» земельних ділянок у постійне користування для ведення лісового господарства і пов'язаних з ним послуг у 38, 50, 51, 52 кварталах Броварського лісництва у Деснянському районі міста Києва (651564419). (від 28.12.2022 № 08/231-1807/ПР).

4) Про надання КОМУНАЛЬНОМУ ПІДПРИЄМСТВУ «ДАРНИЦЬКЕ ЛІСОПАРКОВЕ ГОСПОДАРСТВО» земельних ділянок в постійне користування для ведення лісового господарства і пов'язаних з ним послуг у 4 кварталі Дарницького лісництва у Дарницькому районі міста Києва (447442655). (від 05.01.2023 № 08/231-12/ПР).

5) Про надання КОМУНАЛЬНОМУ ПІДПРИЄМСТВУ «ДАРНИЦЬКЕ ЛІСОПАРКОВЕ ГОСПОДАРСТВО» земельної ділянки в постійне користування для ведення лісового господарства і пов'язаних з ним послуг у 68 кварталі Броварського лісництва у Деснянському районі міста Києва (438448007). (від 05.01.2023 № 08/231-11/ПР).

3.10.2. Для закладів освіти:

1) Про надання УПРАВЛІННЮ ОСВІТИ ДАРНИЦЬКОЇ РАЙОННОЇ В МІСТІ КИЄВІ ДЕРЖАВНОЇ АДМІНІСТРАЦІЇ земельної ділянки в постійне користування для експлуатації та обслуговування будівель і споруд навчального закладу на вул. Ялтинській, 10/14 у Дарницькому районі міста Києва (494419647). (від 08.12.2023 № 08/231-1563/ПР).

2) Про надання УПРАВЛІННЮ ОСВІТИ ОБОЛОНСЬКОЇ РАЙОННОЇ В МІСТІ КИЄВІ ДЕРЖАВНОЇ АДМІНІСТРАЦІЇ земельної ділянки в постійне користування для експлуатації та обслуговування об'єктів фізичної культури і спорту на просп. Володимира Івасюка, 39-Г в Оболонському районі міста Києва (517641193). (від 07.12.2023 № 08/231-1551/ПР).

3) Про надання УПРАВЛІННЮ ОСВІТИ ОБОЛОНСЬКОЇ РАЙОННОЇ В МІСТІ КИЄВІ ДЕРЖАВНОЇ АДМІНІСТРАЦІЇ земельної ділянки в постійне користування для експлуатації та обслуговування будівель і споруд закладу освіти (центр науково-технічної творчості молоді «СФЕРА») на просп. Володимира Івасюка, 18 в Оболонському районі міста Києва (669974187). (від 09.01.2024 № 08/231-18/ПР).

4) Про надання Управлінню освіти Оболонської районної в місті Києві державної адміністрації земельної ділянки в постійне користування для експлуатації та обслуговування будівель і споруд закладу освіти (школа № 18) на вул. Академіка Оппокова, 1 в Оболонському районі міста Києва (241957289). (від 22.01.2024 № 08/231-100/ПР).

5) Про надання Управлінню освіти Оболонської районної в місті Києві державної адміністрації земельної ділянки в постійне користування для експлуатації та обслуговування будівель і споруд закладу освіти (дошкільний навчальний заклад № 65) на вул. Восьмого Березня, 11 в Оболонському районі міста Києва (719480419). (від 22.01.2024 № 08/231-99/ПР).

3.10.3. Для інших потреб:

1) Про передачу ТОВАРИСТВУ З ОБМЕЖЕНОЮ ВІДПОВІДАЛЬНІСТЮ «ТРАНС-ОБОЛОНЬ» земельної ділянки в оренду для розміщення та експлуатації будівель і споруд автомобільного транспорту та дорожнього господарства на вул. Богатирській, 11 в Оболонському районі міста Києва (384338682). (від 06.10.2023 № 08/231-1256/ПР).

2) Про передачу Мірзаєву Валерію Наріману огли земельної ділянки в оренду для експлуатації та обслуговування центру функціональної реабілітації на вул. Борисоглібській, 12 (літ. Б) у Подільському районі м. Києва (740351392). (від 10.02.2020 № 08/231-376/ПР).

3) Про передачу ТОВАРИСТВУ З ОБМЕЖЕНОЮ ВІДПОВІДАЛЬНІСТЮ «ТЕХНО ВАЛДІ» земельної ділянки в оренду для експлуатації та обслуговування будівель торгівлі на вул. Академіка Заболотного, 156/2 у Голосіївському районі міста Києва (420397753). (від 16.02.2024 № 08/231-231/ПР).

4) Про передачу ТОВАРИСТВУ З ОБМЕЖЕНОЮ ВІДПОВІДАЛЬНІСТЮ «ВМГ ЦЕНТР» в оренду земельної ділянки для будівництва та обслуговування будівель торгівлі на вул. Казимира Малевича, 86 у Голосіївському районі міста Києва (239347591). (від 09.10.2023 № 08/231-1268/ПР).

5) Про передачу ПРИВАТНОМУ АКЦІОНЕРНОМУ ТОВАРИСТВУ «УКРАЇНСЬКА АВТОМОБІЛЬНА КОРПОРАЦІЯ» земельної ділянки в оренду для розміщення об’єктів транспортної інфраструктури (заїзди, виїзди) (крім об’єктів дорожнього сервісу) на вул. Новопирогівській у Голосіївському районі міста Києва (570544908). (від 13.09.2023 № 08/231-1118/ПР).

6) Про передачу громадянину Іванову Андрію Андрійовичу земельної ділянки в оренду для будівництва та обслуговування об’єктів рекреаційного призначення на Столичному шосе, 149 у Голосіївському районі міста Києва (519843638). (від 09.10.2023 № 08/231-1267/ПР). (Повторно)

7) Про передачу ТОВАРИСТВУ З ОБМЕЖЕНОЮ ВІДПОВІДАЛЬНІСТЮ «СІТІБУДІНДАСТРІ» земельної ділянки в оренду для обслуговування будівель ринкової інфраструктури на вул. Гетьмана Вадима, 10/37 у Солом’янському районі міста Києва (664884428). (від 29.09.2023 № 08/231-1217/ПР).

8) Про передачу ТОВАРИСТВУ З ОБМЕЖЕНОЮ ВІДПОВІДАЛЬНІСТЮ «КОМПАНІЯ ВОТУМ» земельної ділянки в оренду для обслуговування адміністративних будинків, офісних будівель компаній, які займаються підприємницькою діяльністю, пов’язаною з отриманням прибутку на вул. Грушецькій, 12 у Солом’янському районі міста Києва (244531525). (від 19.01.2024 № 08/231-92/ПР).

9) Про передачу товариству з обмеженою відповідальністю «ГАРАНТ ПРОФ ІНВЕСТ» земельної ділянки в оренду для будівництва, експлуатації та обслуговування житлового комплексу з вбудовано-прибудованими приміщеннями комерційного призначення та торгівельного центру на

вул. Оноре де Бальзака, 68/18 у Деснянському районі міста Києва (711939391). (від 22.10.2021 № 08/231-3849/ПР).

10) Про передачу ТОВАРИСТВУ З ОБМЕЖЕНОЮ ВІДПОВІДАЛЬНІСТЮ «КОНЗАС» земельних ділянок в оренду для експлуатації та обслуговування бази відпочинку на шосе Столичному, 275 у Голосіївському районі міста Києва (324168660). (від 19.01.2024 № 08/231-82/ПР).

11) Про передачу ТОВАРИСТВУ З ОБМЕЖЕНОЮ ВІДПОВІДАЛЬНІСТЮ «ІНСТАЛ СІСТЕМ» земельної ділянки в оренду для експлуатації та обслуговування комплексу будівель та споруд на вул. Пост-Волинській, 7 літ. А у Солом'янському районі міста Києва (702615441). (від 12.01.2024 № 08/231-41/ПР).

12) Про передачу ТОВАРИСТВУ З ОБМЕЖЕНОЮ ВІДПОВІДАЛЬНІСТЮ ФІРМІ «ГАРАНТ» земельної ділянки в оренду для розміщення, експлуатації та обслуговування ринку на вул. Солом'янській, 24 у Солом'янському районі міста Києва (528444631). (від 24.11.2023 № 08/231-1488/ПР).

13) Про передачу ТОВАРИСТВУ З ОБМЕЖЕНОЮ ВІДПОВІДАЛЬНІСТЮ «ГРАНД-ПЕТРОЛ» земельної ділянки в оренду для розміщення та обслуговування лінійних об'єктів енергетичної та транспортної інфраструктури (заїзди-виїзди) на вул. Академіка Туполєва, 19 у Святошинському районі міста Києва (зміна цільового призначення) (393915096). (від 27.10.2023 № 08/231-1351/ПР).

14) Про передачу ПРИВАТНОМУ АКЦІОНЕРНОМУ ТОВАРИСТВУ «УКРАЇНСЬКА АВТОМОБІЛЬНА КОРПОРАЦІЯ» земельної ділянки в оренду для розміщення та обслуговування лінійних об'єктів енергетичної та транспортної інфраструктури (заїзди - виїзди) на вул. Академіка Туполєва, 19 у Святошинському районі міста Києва (зміна цільового призначення) (451397460). (від 23.11.2023 № 08/231-1471/ПР).

15) Про передачу ТОВАРИСТВУ З ОБМЕЖЕНОЮ ВІДПОВІДАЛЬНІСТЮ ФІРМА «ЕРІДАН» земельної ділянки в оренду для експлуатації та обслуговування адміністративно-виробничої бази на вул. Колекторній, 3 у Дарницькому районі міста Києва (537744901). (від 28.12.2023 № 08/231-1637/ПР).

16) Про передачу ТОВАРИСТВУ З ОБМЕЖЕНОЮ ВІДПОВІДАЛЬНІСТЮ «СТАРТВЕСТ» земельної ділянки в оренду для експлуатації та обслуговування автомийки та інших об'єктів дорожнього сервісу на просп. Академіка Палладіна, 5 у Святошинському районі міста Києва (зміна цільового призначення) (641443983). (від 22.12.2023 № 08/231-1618/ПР).

17) Про передачу ТОВАРИСТВУ З ОБМЕЖЕНОЮ ВІДПОВІДАЛЬНІСТЮ «ПОДІЛ НЬЮКОНЦЕПТ ПРОДЖЕКТ» земельної ділянки в оренду для експлуатації та обслуговування комплексу будівель на вул. Верхній Вал, 70 А у Подільському районі міста Києва (425419014). (від 08.12.2023 № 08/231-1561/ПР).

18) Про передачу товариству з обмеженою відповідальністю «САН-СІГМА» земельної ділянки в оренду для експлуатації та обслуговування будівлі поливочної станції на просп. Героїв Сталінграда, 8а (літера Б) в Оболонському районі міста Києва (480397857). (Від 15.04.2021 № 08/231-1330/ПР). **(Повторно)**

19) Про передачу ТОВАРИСТВУ З ОБМЕЖЕНОЮ ВІДПОВІДАЛЬНІСТЮ «МИР КД» земельної ділянки в оренду для експлуатації та обслуговування комплексу будівель і споруд на вул. Хоткевича Гната, 13-А у Деснянському районі міста Києва (602543948). (від 27.10.2023 № 08/231-1353/ПР).

20) Про передачу товариству з обмеженою відповідальністю «ГАЛЕУС» земельної ділянки в оренду для обслуговування та експлуатації існуючої адміністративної будівлі на просп. Берестейському, 73-а у Святошинському районі міста Києва (400393765). (від 26.10.2023 № 08/231-1346/ПР).

21) Про передачу ТОВАРИСТВУ З ОБМЕЖЕНОЮ ВІДПОВІДАЛЬНІСТЮ «БУДІВЕЛЬНЕ ОБ’ЄДНАННЯ «МРІЯ» земельної ділянки в оренду для розміщення лінійних об’єктів транспортної інфраструктури (для влаштування під’їзду до житлового будинку) на вул. Казимира Малевича у Голосіївському районі міста Києва (419399741). (від 18.01.2024 № 08/231-70/ПР).

22) Про передачу ТОВАРИСТВУ З ОБМЕЖЕНОЮ ВІДПОВІДАЛЬНІСТЮ «ЕКСПЛУАТАЦІЙНА КОМПАНІЯ «СЕРВІС» земельної ділянки в оренду для будівництва офісно-житлового центру на вул. Мечникова, 11-А у Печерському районі міста Києва (304490220). (від 03.10.2023 № 08/231-1228/ПР).

23) Про передачу ПРИВАТНОМУ ПІДПРИЄМСТВУ «ЛАБЕО» земельної ділянки в оренду для будівництва, експлуатації та обслуговування мийки автомобілів з комплексом сервісно-побутових послуг на вул. Луговій, 11-а в Оболонському районі міста Києва (575844337). (від 08.12.2023 № 08/231-1573/ПР).

24) Про передачу ТОВАРИСТВУ З ОБМЕЖЕНОЮ ВІДПОВІДАЛЬНІСТЮ «БУДІВЕЛЬНЕ ОБ'ЄДНАННЯ «МРІЯ» земельної ділянки в оренду для експлуатації та обслуговування жилого будинку на вул. Казимира Малевича, 24 у Голосіївському районі міста Києва (393931952). (від 16.01.2024 № 08/231-53/ПР).

25) Про передачу ТОВАРИСТВУ З ОБМЕЖЕНОЮ ВІДПОВІДАЛЬНІСТЮ «ВЕЛЕСІВСЬКІ СКАРБИ» земельної ділянки в оренду на 10 років для експлуатації та обслуговування нежитлового будинку – офісного центру (літ. А) на вул. Волоській, 11-А у Подільському районі міста Києва (505043027). (від 19.01.2024 № 08/231-80/ПР).

26) Про передачу ТОВАРИСТВУ З ОБМЕЖЕНОЮ ВІДПОВІДАЛЬНІСТЮ «РЕНТ МЕНЕДЖМЕНТ ІНВЕСТ» земельної ділянки в оренду для експлуатації та обслуговування нежитлової будівлі на вул. Франка

Івана, 26 у Шевченківському районі міста Києва (313941948). (від 27.10.2023 № 08/231-1347/ПР).

27) Про передачу ТОВАРИСТВУ З ОБМЕЖЕНОЮ ВІДПОВІДАЛЬНІСТЮ «ДАРНИЦЬКИЙ РИНОК» земельних ділянок в оренду для розміщення та експлуатації будівель і споруд автомобільного транспорту та дорожнього господарства на вул. Ісмаїла Гаспринського, 15 у Дарницькому районі міста Києва (509639242). (від 19.06.2023 № 08/231-759/ПР).

28) Про передачу ТОВАРИСТВУ З ОБМЕЖЕНОЮ ВІДПОВІДАЛЬНІСТЮ «РЕНТ-КОМПАНІ» земельної ділянки в оренду для експлуатації та обслуговування автозаправної станції на вул. Набережно-Луговій, 8 у Подільському районі міста Києва (485395108). (від 28.11.2023 № 08/231-1498/ПР).

29) Про передачу АКЦІОНЕРНОМУ ТОВАРИСТВУ «ФАРМАК» земельної ділянки в оренду для експлуатації та обслуговування адміністративно-побутових будівель на вул. Кирилівській 59-63 у Подільському районі міста Києва (464394450). (від 19.01.2024 № 08/231-93/ПР).

30) Про передачу ТОВАРИСТВУ З ОБМЕЖЕНОЮ ВІДПОВІДАЛЬНІСТЮ «АКСІОС КОМПАНІ» земельної ділянки в оренду для експлуатації та обслуговування нежитлових будівель на вул. Предславинській, 53-А у Печерському районі міста Києва (455417098). (від 15.01.2024 № 08/231-49/ПР).

31) Про передачу громадянину Довгоруку Івану Олексійовичу земельної ділянки в оренду для експлуатації та обслуговування будівель торгівлі на вул. Бойчука Михайла, 34-Д у Печерському районі міста Києва (442391056). (від 16.02.2024 № 08/231-230/ПР).

32) Про передачу громадянці Козловій Ірині Віталіївні земельної ділянки в оренду для будівництва та обслуговування об’єктів рекреаційного призначення на Столичному шосе, 149 у Голосіївському районі міста Києва (243482282). (від 09.10.2023 № 08/231-1264/ПР).

33) Про передачу громадянину Шахраю Євгенію Вікторовичу земельної ділянки в оренду для будівництва та обслуговування об’єктів рекреаційного призначення на Столичному шосе, 149 у Голосіївському районі міста Києва (544843424). (від 09.10.2023 № 08/231-1266/ПР).

34) Про надання РЕЛІГІЙНІЙ ОРГАНІЗАЦІЇ «МІСІОНЕРСЬКИЙ ЕВАНГЕЛІЗАЦІЙНО-БЛАГОДІЙНИЙ ЦЕНТР ОБ'ЄДНАННЯ ХРИСТИЯНСЬКИХ ЦЕРКОВ УКРАЇНИ «СЛОВО ЖИТТЯ» земельної ділянки в постійне користування для будівництва, експлуатації та обслуговування міжконфесійного храму «Мир, любов та єдність» на вул. Ломаківській, 66-70 у Печерському районі міста Києва (585144359). (від 30.11.2023 № 08/231-1503/ПР).

35) Про надання комунальному підприємство «Шляхово-експлуатаційне управління по ремонту та утриманню автомобільних шляхів та споруд на них Дніпровського району» м. Києва земельної ділянки у постійне користування для експлуатації та обслуговування піскобази і виробничої бази

на просп. Броварському, 2 у Деснянському районі міста Києва (773863417). (від 15.09.2020 № 08/231-2334/ПР).

Київський міський голова **Віталій КЛИЧКО**

КИЇВСЬКА МІСЬКА РАДА
II сесія IX скликання
(Зала пленарних засідань Київської міської ради)

Стенограма
пленарного засідання
29.02.2024

Головуючий:

Заступник міського голови – секретар Київської міської ради
В. В. Бондаренко

м. Київ

29.02.2024 Фрагмент № 14 11:53:16 по 11:56:16 – Перший

Бондаренко В.В.: Запустіть процедуру поіменної реєстрації.
(Поіменна реєстрація)
78 депутатів зареєстровано в сесійній залі. Кворум є.

29.02.2024 Фрагмент № 15 11:56:16 по 11:59:16 – Третій

Оголошую пленарне засідання II сесії Київської міської ради IX скликання відкритим.

Пропоную виконати Державний Гімн України.

(Виконується Державний Гімн України)

Колеги, це наше з вами перше засідання після другої річниці повномасштабного вторгнення.

Сьогодні в цій сесійній залі розміщені прапори з підписами наших захисників та захисниць бойових підрозділів, які на передовій боронять українську державу.

24-ї окремої механізованої бригади імені короля Данила, 42-ї окремої механізованої бригади, 72-ї окремої механізованої бригади імені Чорних Запорожців, 93-ї окремої механізованої бригади «Холодний Яр», 127-ї окремої бригади Сил територіальної оборони, 241-ї окремої бригади Сил територіальної оборони, 12-ї бригади спеціального призначення «Азов» Національної гвардії України, 44-го окремого стрілецького батальйону, 48-го окремого стрілецького батальйону 72-ї окремої механізованої бригади Чорних Запорожців, 49-го окремого стрілецького батальйону «Карпатська Січ» імені Олега Куцина,

29.02.2024 Фрагмент № 16 11:59:16 по 12:02:16 – Третій

204-го окремого батальйону територіальної оборони, 242-го окремого батальйону територіальної оборони, 251-го окремого батальйону територіальної оборони «Київська Січ», 414-го окремого батальйону ударних безпілотних авіаційних систем «Птахи Мадяра», 4-го механізованого батальйону Окремої президентської бригади імені Богдана Хмельницького, 3-ї мотопіхотної роти мотопіхотного батальйону 53-ї окремої механізованої бригади імені князя Володимира Мономаха, мотопіхотного батальйону 10-ї окремої гірсько-штурмової бригади «Едельвейс», батальйону ударних безпілотних авіаційних комплексів

«Ахіллес» 92-ї штурмової бригади імені кошового отамана Івана Сірка, Центру спеціального призначення Національної гвардії України «Омега», добровольчого підрозділу «Bigcats».

За кожним з цих прапорів – реальна допомога Києва та киян бойовим підрозділам.

Допомога, яка за два роки сягнула більше 10 млрд грн. Це тільки те, що ми з вами можемо виміряти грошима. А ще 3654 одиниці вилученої та 183 одиниці залученої техніки, майже 149 м нерухомості, яка передана для сил оборони і безпеки. Київ системно допомагає боронити нашу Батьківщину і системно продовжить це робити в 24-му році.

Бо, допомагаючи нашим захисникам і захисницям, ми допомагаємо перш за все собі, аби тут, в тилу, ми могли жити, водити дітей в дитсадки, школи, ходити на роботу та в магазини. Робити те, чого сьогодні позбавлені тимчасово окуповані території України, прифронтові території України, які Україна обов'язково поверне.

29.02.2024 Фрагмент № 17 12:02:16 по 12:05:16 – Перший

Це найвищий показник серед місцевих рад.

Попри загрози 22-го і терористичні атаки 23-го і 24-го років і Київський міський голова Віталій Кличко, і представницький орган киян жодного дня не припиняли свою роботу.

І коли в Києві було 700 тис. населення, і коли населення знову сягнуло 3 млн, долаючи шалені виклики воєнного часу, роблячи наш Київ ще кращим.

990 разів лунала повітряна тривога. Пошкоджені близько 800 житлових будинків, 122 заклади освіти, 18 закладів охорони здоров'я і 17 закладів соціальної сфери. 1741 виїзд бригад швидкої допомоги, 1034 постраждалих, зокрема 36 дітей.

Київ став вимушеною домівкою для 209,5 тис. внутрішньо переміщених осіб, з яких 46 тис. дітей.

Але Київ вистояв і намагається розвиватися попри війну.

На жаль, і у нас є втрати. Наш колега Сергій Ільницький (Сокіл) загинув 22 серпня 23 року.

На жаль, 27 лютого 24 року загинув перший співробітник секретаріату Олександр Чекмарьов.

Майже 200 цивільних мешканців, серед яких 6 дітей, загинули від терористичних атак Росії.

Давайте згадаємо їх всіх і всіх полеглих у російсько-українській визвольній війни хвилиною мовчання.

(Хвилина мовчання)

Дякую.

Володимир Прокопів, прошу.

Прокопів В.В.: Шановні колеги! Коли ми у цій залі згадуємо про другу річницю повномасштабного вторгнення, бракує фізично нашого колеги – депутата Київської міської ради від «Європейської Солідарності» Сергія Ільницького за позивним Сокіл.

Він загинув на Донбасі, неподалік села Курдюмівка.

29.02.2024 Фрагмент № 18 12:05:16 по 12:08:16 – Сьомий

Він віддав життя за Україну, за українців і за кожного з нас.

Прошу вшанувати хвилиною мовчання.

(Хвилина мовчання)

Бондаренко В.В.: Дякую. Колеги, також життя триває. І за традицією, дозвольте привітати наших колег, які в перервах між пленарними засіданнями відсвяткували свій день народження.

Це Алла Шлапак та Володимир Андрусишин – 13-го лютого. (Оплески)

Дмитро Білоцерковець – 21-го лютого. (Оплески)

Олександр Тимченко – 25-го лютого. (Оплески)

27-го лютого – Олексій Окопний. (Оплески)

І 28-го лютого – Володимир Гончаров. (Оплески)

Колеги, насправді, головне побажання протягом останніх двох років – це перемога України. А для цього вам треба мати і міцне здоров’я, і особисте щастя, і наснагу.

Ще раз вас усіх з днем народження! Дякую.

Ну, і врешті-решт маємо перейти все ж таки до затвердження порядку денного хоча б за основу. Він в нас обсяговий.

На Погоджувальній раді вчора голови фракцій давали питання, які... вони пропонували від фракцій як невідкладні. Відповідно я пропоную затвердити його спочатку за основу і потім перейти до включення та виключення проєктів рішень.

Ставлю на голосування затвердження порядку денного спочатку за основу.

(Голосування)

Так, за – 78, проти – 0, утр. – 0. В нас рішення прийнято.

29.02.2024 Фрагмент № 19 12:08:16 по 12:11:16 – Сьомий

За домовленістю на Погоджувальній раді я озвучу ті проєкти, які ми проговорювали. Після цього, якщо в депутатів будуть додаткові пропозиції, я прошу записуватися.

Перш за все проєкт рішення «Про перенаправлення коштів на потреби Збройних Сил України та здійснення заходів щодо збільшення фінансування міської цільової програми з організації військової служби, виконання військового обов'язку, мобілізаційної підготовки і територіальної оборони «Захисник Києва», реєстраційний 1624.

Лист про невідкладність за підписом Марини Анатоліївни Порошенко є.

Ставлю на голосування включення до порядку денного.

(Голосування)

За – 66, проти – 0, утр. – 0. Рішення прийнято.

З мотивів, Марина Анатоліївна Порошенко, прошу.

Порошенко М.А.: Доброго дня, шановні колеги! Зараз в порядок денний вноситься одне з найважливіших питань сьогоднішнього порядку денного нашої сесії і взагалі сьогодення – виділення мільярду гривень на підтримку Збройних Сил України.

Хочу нагадати, що розпочався вже третій рік повномасштабного вторгнення в десятирічній російсько-українській війні.

Впевнена, що вже всі переконалися, що вистояти і перемогти ми можемо, тільки якщо ми об'єднаємося навколо Збройних Сил України, нашої української армії.

Саме вони є запорукою нашої перемоги і гарантом нашої незалежності.

Розуміючи важливість цього питання, фракція «Європейської Солідарності» ще в кінці минулого року напрацювала фахові рекомендації щодо виділення мільярду гривень на підтримку Збройних Сил України з міського бюджету столиці.

Та, на жаль, представники правлячої політичної сили замість підтримки цієї пропозиції вкотре розпочали політичні ігри і безпідставні звинувачення. Це, на превеликий жаль, на два місяці відтермінувало допомогу нашій армії.

Така їх позиція викликає глибокий сум,

29.02.2024 Фрагмент № 20 12:11:16 по 12:14:16 – Перший

але вже не дивує. Бо владна команда навіть після 2-річної повномасштабної війни намагається виділити кошти на те, щоб закатати їх

в асфальт. І напередодні другої річниці повномасштабного вторгнення виділяє понад 17 млрд грн, які вона забрала, до речі, з наших місцевих бюджетів, нашого ПДФО на будівництво доріг.

Але, повертаючись до нашого порядку денного, я хочу запитати. Скажіть, будь ласка, мільярд гривень – це багато чи мало? А я хочу вам сказати, що це 50 тис. FPV-дронів, які вже два місяці могли би допомагати виконувати бойові завдання на передовій і захищати життя наших військовослужбовців.

Тому я закликаю колег депутатів проголосувати за перенаправлення мільярда гривень на потреби Збройних Сил України і зробити це сьогодні.

Бондаренко В.В.: Дякую. Дякую, Марина Анатоліївна.

Порошенко М.А.: Також я хочу сказати, що я підтримую...

Бондаренко В.В.: Марина Анатоліївна, час.

Порошенко М.А.: Вже закінчую, закінчую.

Я хочу сказати, що ми будемо підтримувати всі ініціативи наших колег депутатів по Київській раді, щоб підтримати Збройні Сили України і знайти кошти для того, щоб перенаправити їх на Збройні Сили України.

Слава Збройним Силам України і слава Україні!

З зали: Героям слава!

Бондаренко В.В.: Героям слава!

Я розумію, що це було від фракції виступ.

Вітренко, також від фракції з мотивів?

Пашинна, від фракції з мотивів? Пашинна, прошу.

Пашинна Л.В.: Пашинна, «Слуга народу».

Колеги, пані Марино, у мене для вас дві новини. Почну з поганої. В тій редакції, як прописано цей проєкт рішення, його неможливо виконати. Ну, просто неможливо.

Але є хороша новина. Вона полягає в тому, що бюджетною комісією була створена робоча група, напрацьовано проєкт рішення, він був поданий, і який уможливлює виділення цих коштів на ЗСУ.

Тому, пане Володимире Володимировичу, ми будемо розглядати той проєкт іще разом, бо це доцільно?

Бондаренко В.В.: Ви сьогодні їх з бюджетної комісії... Андрій Олександрович, ви сьогодні їх з бюджетної комісії випустили?

Дивіться, я готовий розглядати все. Дайте мені його в руки.

Ємець, прошу. Зачекайте.

29.02.2024 Фрагмент № 21 12:14:16 по 12:17:16 – Перший

Пашинна, завершіть. Я зрозумів, що я вам не дав завершити, вибачте.

Пашинна Л.В.: Добре. Якщо воно сформовано ще до цього проєкту у вигляді рекомендацій, тоді обов'язково його треба розглядати лише з рекомендаціями. Бо це неможливо його виконати.

Дякую.

Бондаренко В.В.: Дякую.

Ємець. Готується Пташник.

Ємець Л.О.: Дякую.

Для всієї України, українців і киян сьогодні є одна мрія і мета – це наша перемога. І всі ресурси, і сили кожного, і громадянина, і органу місцевого самоврядування, і держави в цілому мають бути направлені лише на виконання цієї мети.

І саме тому наша фракція ще два місяці тому зареєструвала проєкт рішення про перерозподіл мільярда гривень на потреби ЗСУ. Фракція провладна, фракція тих, хто має монобільшість у Верховній Раді, нічого подібного не зробила, ніякої ініціативи не проявила. Тому що вони діють у фарватері центральних рішень, там, де пріоритетом є направити на якесь мильне шоу псевдокварталу десь увечері або на телеканал, який ніхто в країні взагалі не дивиться. Отам пріоритети.

А наші пріоритети – це гроші на Збройні Сили України. Тому замість того, щоб заважати, підтримайте цю ініціативу!

Дякую.

Бондаренко В.В.: Пташник. Готується Вітренко, потім Присяжнюк.

Пташник В.Ю.: Я хотіла до бюджетної комісії звернутися, яка там створює чисельні робочі групи, засідає, щось обговорює. Ви знаєте, ви би пішли до своїх колег з монобільшості у Верховній Раді і попросили їх, м'яко кажучи, прийняти нарешті зміни до Бюджетного кодексу, які лежать у Верховній Раді. Для того, щоб Київська міська рада могла напряму фінансувати Збройні Сили України і постачати їм обладнання, і закуповувати!

Натомість ваша монобільшість це блокує. Тому не треба тут розказувати про ваші робочі групи! Будь ласка, якщо це пріоритет – Збройні Сили України, сходіть до монобільшості і поговоріть з ними! І досить піаритись на цьому і блокувати ці питання! Сором просто!

Бондаренко В.В.: Вітренко. Готується Присяжнюк. Потім Маленко і Кириленко.

Я ж правильно розумію, що ми зараз з мотивів голосування, за включення проєкту рішення до порядку денного? Я просто для всіх ще раз: з мотивів голосування за включення проєкту рішення до порядку денного.

Ми ще проєкт порядку денного не затвердили. Ще не перейшли по розгляду до суті проєкту рішення. Ми ще з мотивів, да.

Вітренко, прошу.

Вітренко А.О.: Володимире Володимировичу, дякую. З мотивів голосування, без обговорення його суті.

Перше питання. Буду вас дуже просити надати протокольне доручення регламентній комісії оцінити порушення Регламенту з боку депутатки Марини Порошенко при виступі з мотивів голосування. Це перше.

29.02.2024 Фрагмент № 22 12:17:16 по 12:20:16 – Перший

Друге. Я хотів би сказати, що щойно той спіч, який був так палко висловлений пані Пташник, яку я зараз спеціально згадую, був висловлений депутаткою Пташник, яка у Верховній Раді проголосувала за особливий статус Донбасу.

Тому давайте робити висновки з цього. Дякую.

Бондаренко В.В.: Пташник згадали. 30 секунд, прошу.

Пташник В.Ю.: Пан Андрій не розібрався, напевно, що Верховна Рада і коли голосувала. Так от, особливого статусу, статус – це права і обов'язки, ніколи не голосувалося у Верховній Раді.

Те, що Верховна Рада колись голосувала за зміни до Конституції в частині децентралізації, які підтримували, до речі, всі адекватні громадські організації, які розуміли цінність в цьому, то вам треба краще сходити і подивитися.

А я би насправді звернулася до...

Бондаренко В.В.: Вікторія, дякую, 30 секунд було. Сорі, сорі.

Марина Анатоліївна, вас теж згадали.

Перед цим я маю дати все ж таки на виступ Вітренка, мабуть, протокольне доручення. Я не знаю, що регламентна комісія буде досліджувати, але…

З зали: (Нерозбірливо)

Бондаренко В.В.: Ну, розшифруємо стенограму – зрозуміємо.

Марина Порошенко, прошу, 30 секунд.

Порошенко М.А.: Я хочу сказати, по-перше, подякувати депутатам, що вони підтримали цей проєкт рішення і включили його в сьогоднішній порядок денний. Тобто воно рухається, знаєте, як караван іде, а собакі лають.

І це ще одне підтвердження з боку провладної сили, яка намагається заболтати, закрутити і зробити все для того, щоб не надати підтримку Збройним Силам України.

Дякую.

Бондаренко В.В.: Дякую.

Присяжнюк. Готується Маленко.

Присяжнюк М.О.: Володимире Володимировичу, якщо ви не проти, я звернуся до вас. Хотів би згадати, сьогодні 29-го лютого.

Я просто, коли ви казали про тих, хто загинув, я згадав Ромку Ратушного. Колеги, будь ласка, якщо можна! З усією повагою, давайте почуємо один одного! Адже я зараз кажу про людину, яка загинула за Україну.

Так от, Володимире Володимировичу, я вам нагадаю. Я останній раз Ромку бачив і чув, це було 27-го лютого. Ми тоді дуже швидко поспілкувались, адже він у мене забирав потвору, яка робила мітки неподалік мого дому. І по цим міткам потім або мали летіти ракети, я не знаю, що там мало летіти.

І Ромка тоді казав: «Воюємо до перемоги!» Я на все життя запам'ятав його слова. Так от, я можу сказати, колеги, що доки йде війна в нашій країні, немає нашої монобільшості або вашої монобільшості. Є монобільшість України.

Що стосується «Кварталу»,

29.02.2024 Фрагмент № 23 12:20:16 по 12:23:16 – Перший

це успішний бізнес. Не одними тортами жити. І «Квартал» допоміг... (Мікрофон відключено)

Бондаренко В.В.: Дякую. Дякую. Дякую.

Григорій Маленко. Готується Ігор Кириленко.

І давайте завершимо обговорення з мотивів. Бо, колеги, буду застосовувати. Колеги, ще раз я всіх просто попереджаю, що я... Колеги, я всіх попереджаю, що якщо обговорення у нас буде йти таким квазідемократичним чином, я буду застосовувати зараз домовленість, яка була досягнута нами на Погоджувальній раді, про те, що по питанню, ми це процедурно проголосуємо, по питанню – один виступ від фракції.

Прошу, колеги.

Маленко. Готується Кириленко.

Маленко Г.С.: Колеги, у мене, на жаль, все частіше в цій залі відчуття когнітивного дисонансу.

Марина Анатоліївна під час свого виступу дуже в кінці закінчила, просто намагаюся процитувати, фразою про те, що тільки в єдності. І коли ми разом об'єднуємось, ми зможемо подолати ворога.

Але спічі лунають, а потім починається знову політика. Так давайте повернемо прапори не державні, українські, а хай буде фракції, і будемо знову кидатися камінням, у найкращому випадку.

У мене є пропозиція підтримати цей проєкт рішення і рухатись далі.

Дякую.

Бондаренко В.В.: Дякую. Не будемо кидатися камінням з вами і іншим також.

Наступний проєкт рішення, який я пропоную в порядку невідкладності, «Про внесення змін до міської цільової програми з організації військової служби, виконання військового обов'язку, мобілізаційної підготовки і територіальної оборони «Захисник Києва» на 2022–2024 роки», реєстраційний 274/ПР.

Лист про невідкладність за моїм підписом є.

Ставлю на голосування включення до порядку денного. «Захисник».

(Голосування)

За – 85, проти – 0, утр. – 0. Рішення прийнято.

«Про внесення змін до рішення Київської міської ради від 7 грудня 23 року № 7513/7554 «Про затвердження Міської цільової програми забезпечення готовності до дій за призначенням територіальної підсистеми міста Києва Єдиної державної системи цивільного захисту на 2024–2025 роки», реєстраційний 264/ПР.

Також є лист про невідкладність.

Ставлю на голосування включення даного питання до порядку денного.

(Голосування)

За – 81, проти – 0, утр. – 0. Прийнято.

«Про внесення змін до рішення Київської міської ради від 14 грудня 23 року № 7531/7572

29.02.2024 Фрагмент № 24 12:23:16 по 12:26:16 – Сьомий

«Про бюджет міста Києва на 2024 рік».

Лист про невідкладність за підписом міського голови є.

Ставлю на голосування включення до порядку денного.

(Голосування)

За – 80, проти – 0, утр. – 0. Рішення прийнято.

«Про надання Київському комунальному об'єднанню зеленого будівництва «Київзеленбуд» дозволу на розроблення проєкту землеустрою щодо відведення земельної ділянки в постійне користування «Скверу Дмитра (Да Вінчі) Коцюбайла на вулиці Миколи Гайцана, 12/14», реєстраційний 120.

Є відповідне письмове обґрунтування за підписом міського голови.

Ставлю на включення у відповідний розділ.

Будь ласка, уважно слідкуйте.

(Голосування)

За – 80, проти – 0, утр. – 0. Рішення прийнято.

«Про надання ГОЛОВНОМУ УПРАВЛІННЮ НАЦІОНАЛЬНОЇ ПОЛІЦІЇ У МІСТІ КИЄВІ земельної ділянки в постійне користування для

влаштування спеціального майданчика для тимчасового зберігання транспортних засобів на вулиці Пухівській», реєстраційний 152.

Лист про невідкладність є.

Ставлю на голосування включення до порядку денного у відповідний розділ.

(Голосування)

За – 80, проти – 0, утр. – 0. Рішення прийнято.

«Про поновлення ПРИВАТНОМУ АКЦІОНЕРНОМУ ТОВАРИСТВУ «МХП» договору земельної ділянки», 1195 реєстраційний.

Є відповідний лист за підписом міського голови.

Ставлю на голосування з включенням у відповідний розділ.

(Голосування)

За – 75, проти – 0, утр. – 0. Рішення прийнято.

«Про затвердження переліку природоохоронних заходів у місті Києві, що фінансуватимуться з Київського міського фонду охорони навколишнього природного середовища у 24-му році».

Лист про невідкладність за підписом міського голови.

Ставлю...

Ярмоленко, випадково?

Ставлю на голосування включення до порядку денного.

(Голосування)

За – 80, проти – 0, утр. – 0. Рішення прийнято.

Юлія Ярмоленко, чи відбулося засідання комісії з місцевого самоврядування? Відбулося.

«Про звернення Київської міської ради до Верховної Ради України щодо необхідності невідкладного ухвалення законопроектів про легалізацію

29.02.2024 Фрагмент № 25 12:26:16 по 12:29:16 – Сьомий

фінансування потреб Збройних Сил України з місцевих бюджетів та законного закуповування майна для передачі військовим частинам Збройних Сил України», реєстраційний 182.

Лист про невідкладність є.

Ставлю на голосування включення до порядку денного.

(Голосування)

За – 71, проти – 0, утр. – 0. Рішення прийнято.

«Про звільнення батьків від плати за утримання та перебування дітей в Ліцеї-інтернаті № 23 «Кадетський корпус» з посиленою військово-фізичною підготовкою Шевченківського району міста Києва», реєстраційний 147.

Ставлю на голосування включення до порядку денного.

(Голосування)

За – 85, проти – 0, утр. – 0. Рішення прийнято.

«Про заборону у межах об’єктів та територій природно-заповідного фонду проведення змагань, перегонів, ралі, трофі-рейдів з використанням джипів та квадроциклів (джипінгу)», реєстраційний 1336.

Лист про невідкладність є.

Ставлю на голосування включення до порядку денного.

(Голосування)

За – 78, проти – 0, утр. – 0. Рішення прийнято.

А ми ж, якщо зараз затвердимо порядок денний, ми ж не зможемо потім без голосування включити? ТКК. В будь-який момент? Ну, але повертатись до порядку денного?

Хоменко Д.Ю.: Повертатись до формування, так. Да.

Бондаренко В.В.: Леоніде Олександровичу, я ж правильно розумію, що засідання регламентної комісії не було? Не було. Чудово.

Будь ласка, записана Пташник щодо наповнення ще.

Пташник В.Ю.: Колеги, я насправді хотіла би просто звернутися до секретаря Київської міської ради і попросити роз’яснити мені, на якій підставі і, зокрема, якою статтею Регламенту і нормою ви керувалися, коли не включили в перелік невідкладних проєктів мій проєкт рішення про прозорість роботи Київської міської ради, де я пропоную внести зміни до Регламенту і передбачати поіменне голосування депутатів в комісіях постійних.

А також пропоную список невідкладних проєктів заздалегідь публікувати на сайті Київської міської ради для того, щоб кияни могли знати, чим ми тут з вами займаємося, і готуватися в тому числі до наших засідань. Я вже не кажу про те, щоб ми мали також як депутати бути підготовлені.

Будь ласка, я подала лист про невідкладність і знаю, що спочатку

29.02.2024 Фрагмент № 26 12:29:16 по 12:32:16 – Перший

в цьому переліку цей був, зокрема, проєкт. Навіть у пані Семенової в телеграм-каналі бачила оприлюднений порядок денний з моїм проєктом рішення.

Чим ви керувалися як секретар Київської міської ради?

Дякую.

Бондаренко В.В.: Дякую. Дякую, пані Вікторія.

Ви не повірите, що я в телеграм-каналах бачу, то таке. Не варто довіряти 100-відсотково, кажу.

Але є така штука, яка називається Погоджувальна рада голів депутатських фракцій. Вона регламентована у нас в Регламенті

статтею 9-ю. І той перелік невідкладних питань, який ви бачите зараз, це ті питання, які були проговорені під час Погоджувальної ради з головами депутатських фракцій. Тому вони знаходять підтримку в цій сесійній залі.

Якщо ви вважаєте, що у вас є проєкт рішення, який Погоджувальна рада не рекомендувала до включення, а не рекомендувала чому, тому що кожен голова депутатської фракції говорить, що він приносить від імені фракції невідкладні питання, і от за ці невідкладні питання фракція готова голосувати.

Якщо у нас є додаткові якісь питання, вам ніхто не заважає, процедура там дотримана, лист про невідкладність оприлюднений за 24 години, вам ніхто не може заборонити його внести зараз.

Єдине, що я в коментарі скажу, що це питання не було підтримано Погоджувальною радою. У нас такі випадки вже були.

Семенова. Вас же ж не так згадували, щоб аж так.

Можемо перейти до зняття. Значить, колеги, за домовленістю. Колеги, будь ласка, увага!

За домовленістю, яка досягнута у нас була на Погоджувальній раді, ми домовилися зняти питання, які знаходяться на сторінці 7, пункт 3.5 «Поновлення договорів оренди».

Леонід Олександрович, я можу запропонувати зняття чотирьох питань пакетом? Можу.

В підпункті 3.5 «Поновлення договору оренди земельних ділянок»: пункт 2-й «АДАМАНС», пункт 5-й «УКРСИББУД».

В підрозділі 3.6 «Розірвання договору оренди»: питання 1 «АКАДЕМ-КЛУБ».

В 3.10.3 «Для інших потреб»: питання 26 «РЕНТ МЕНЕДЖМЕНТ ІНВЕСТ», Франка, 26.

Ставлю на голосування пропозиції про зняття, які проговорювались на Погоджувальній раді. Прошу підтримати.

(Голосування)

Да, да.

За – 75, проти – 0, утр. – 0. Рішення прийнято.

Дякую.

29.02.2024 Фрагмент № 27 12:32:16 по 12:35:16 – Перший

Пташник Вікторія. Я бачу, не кричіть.

Дивіться, я бачу і коли ви записані.

Пташник В.Ю.: Можна, вже час пішов. Не заважайте просто виступати.

Бондаренко В.В.: Я вам зараз додам час. Я про всяк випадок вам поясню, що поки у вас не включений мікрофон, вас чує сесійна зала, але не чують ніхто на трансляції.

Пташник, прошу.

Пташник В.Ю.: Колеги, я дякую, що було знято питання, яке стосується «Київської фортеці» і, зокрема, охоронної зони навколо нього.

Але я хотіла би вас попросити надати слово для виступу активісту і людині, яка на сьогоднішній день представляє інтереси архітекторів, юристів і громадських активістів, які борються за охорону цієї пам'ятки.

Він на сьогоднішній день присутній в залі, це Вадим Томашевський. Я попросила би, якщо можна, надати йому слово для того, щоб він звернувся до Київської міської ради.

Дякую.

Бондаренко В.В.: Ще раз, колеги, ми це питання зняли. Його нема в порядку денному. У нас виступи можливі тільки з питань, які є в порядку денному. Ну, до чого?

Колеги, немає більше пропозицій до порядку денного, слава богу.

Ставлю на голосування затвердження порядку денного в цілому з урахуванням проголосованих пропозицій.

(Голосування)

Зняття вже було. Чого ви так? Це затвердження в цілому порядку денного, колеги. Що таке? Зняття вже було.

За – 75, проти – 0, утр. – 0. Рішення прийнято.

Колеги, зобов'язаний вас запитати, чи є у когось конфлікт інтересів?

До президії надійшли заяви:

– Київського міського голови щодо наявності конфлікту інтересів по проєкту рішення Богдана Хмельницького, 34, реєстраційний 887;

– депутата Ярослава Федоренка по проєкту рішення по інвентаризації, 1469;

– депутатки Інни Ярмоленко по проєкту рішення по інвентаризації, 1469;

– депутата Ярослава Федоренка про «ПОДІЛ НЬЮКОНЦЕПТ ПРОДЖЕКТ», Верхній Вал, 70-А, 1561;

– і Інни Ярмоленко по тому ж питанню, по проєкту 1561.

Чи є в когось ще інформація про конфлікт інтересів?

Ярошенко. Випадково.

Може, хтось знає, що в когось є конфлікт інтересів? Ніхто не знає. Чудово.

Також до президії надійшли заяви про відсутність на пленарному засіданні:

– депутата Вадима Сторожука в зв'язку зі службою в Збройних Силах;

– Олесі Пинзеник у зв'язку з відрядженням;

– Людмили Ковалевської у зв'язку зі станом здоров'я;

– Євгенії Кулеби у зв’язку з відрядженням;

29.02.2024 Фрагмент № 28 12:35:16 по 12:38:16 – Перший

– Олександра Погребиського у зв’язку зі службою в Збройних Силах;
– і Богдани Тимощук у зв’язку з сімейними обставинами.

Я насправді даю протокольне доручення апарату виконавчого органу Київської міської ради (Київської міської державної адміністрації) і секретаріату Київської міської ради унеможливити направлення депутатів Київради у відрядження, коли заплановані пленарні засідання. Ну, слухайте.

Є депутатські запити: Пташник Вікторії Юріївни, депутатки Київської міської ради, Київському міському голові Кличку щодо необхідності врахування зауважень управління правового забезпечення діяльності Київської міської ради та приведення у відповідність до законодавства України рішень, що стосуються земельних ділянок в місті Києві, прийнятих на сесії 8-го лютого 24-го.

Чи будуть ще депутатські запити або заяви від фракції?

Мондриївський, від фракції? Три хвилини, прошу.

Мондриївський В.М.: Дякую, шановний Володимир Володимирович. Прошу від фракції.

Заява фракції «УДАР» у Київській міській раді.

Попри те, що два роки війна триває, ми згадували в тому числі і наших полеглих воїнів-колег, все-таки життя, як ви правильно відзначили, триває. І декому здається, що війна вже закінчилась.

Тому, виходячи з останніх подій, які траплялися в нашому місті, фракція Віталія Кличка у Київській міській раді виступає з заявою.

Тенденційний тиск окремих громадських організацій на міського голову Віталія Кличка і політичну партію «УДАР», та депутатів від фракції неприпустимий.

Фракція «УДАР Віталія Кличка» послідовно виступає за максимальну прозорість діяльності політичних партій, забезпечує постійний діалог з громадою та усіма сторонами, зацікавленими у розвитку міста.

Однак окремі громадські організації у своїх діях переходять всі можливі етичні та моральні межі, які жодним чином не сприяють продуктивному та предметному діалогу.

Так, зокрема, Київський еколого-культурний центр 13 лютого 2024 року під стінами Київської міської ради влаштував чергове шоу, учасники якого висловлювали неправомірні припущення та звинувачення на адресу депутатки Юлії Лимар, нашої колеги.

Подібні методи тиску, маніпуляцій та неприпустимої поведінки КЕКЦ використовує вже не вперше. Раніше від представників цієї організації лунали погрози колезі Юлії Лимар вбивством. Як відомо, щодо цього за ініціативи секретаря Володимира Бондаренка 82 депутати Київської міської ради вже підтримали звернення до Національної поліції і було відповідне провадження.

29.02.2024 Фрагмент № 29 12:38:16 по 12:41:16 – Перший

Ми переконані, що у такий абсолютно нецивілізований спосіб організатори акцій намагаються проштовхнути через Київську міську раду рішення, які вигідні виключно членам цієї громадської організації. Ці речі не мають нічого спільного із забезпеченням інтересів киян та столиці.

Ми, депутати фракції «УДАР», висловлюючи підтримку нашій колежанці, вимагаємо від КЕКЦ негайно принести публічні вибачення Юлії Лимар, а також задля конструктивної роботи перейти до цивілізованого діалогу з органами місцевого самоврядування.

Шановні колеги! Це перші прояви. І я прошу дуже зважати на те, що перемоги ще немає, але ми всі її прагнемо. Війна не закінчилася. І потрібно поважати один одного, і робити все для того, щоб нас нормально сприймали наші Збройні Сили і колеги, які зараз боронять нашу країну на передовій. Я дуже прошу поважати один одного.

Дякую.

Бондаренко В.В.: Дякую.

Алла Шлапак. Готується Ксенія Семенова.

Шлапак А.В.: Можна, від фракції плюс 3 хвилини?

Бондаренко В.В.: Від фракції.

Шлапак А.В.: Фракцією «Батьківщина» на минулому пленарному засіданні було зареєстровано проєкт рішення «Про забезпечення збереження Київського державного будинку художньої та технічної творчості за адресою: бульвар Тараса Шевченка, 27».

Коротко, щоб зараз не забирати час, скажу, що мова йде про те, що під час воєнного стану виникла ідея виселити дітей і переселити їх з Шевченківського району в якийсь інший район для отримання освітніх послуг.

Вчора відбулося засідання профільної комісії. Я дуже дякую голові профільної комісії. Дякую в тому числі департаментам, які вчора дуже професійно і обґрунтовано підтримали даний проєкт рішення одноголосно.

І, Володимир Володимирович, я розумію, що ми не встигли на сьогодні, тому що там питання горить.

Я б дуже просила протокольне доручення, щоб юристи попрацювали і на наступне пленарне засідання щоб цей проєкт рішення обов'язково був в порядку денному.

І друге. Відповідно до цієї ситуації я б дуже просила протокольне доручення Департаменту освіти надати інформацію фракції щодо виконання рішення Київської міської ради «Про надання згоди на безоплатне прийняття до комунальної власності територіальної громади міста Києва цілісних майнових комплексів» від 07.07.2016 № 575/575 саме в частині до прийняття до комунальної власності даного будинку творчості.

Такі два протокольні доручення прошу надати.

Бондаренко В.В.: Даю відповідні доручення.

Семенова. Готується Кравець.

Семенова К.І.: Щодо попереднього виступу колеги. Останнім часом дуже сильно непокоїть ставлення місцевого самоврядування до киян, в першу чергу Київської міської ради. Дуже непокоїть ситуація із утисками громадських активістів, яка відбувається в Києві.

29.02.2024 Фрагмент № 30 12:41:16 по 12:44:16 – Перший

Нещодавно активісту ініціативи «Спадщина» внаслідок нападу тітушок біля будівництва, де відбувалась їхня акція протесту, було зламано ребро. Я дякую, що принаймні це питання сьогодні зняли з порядку денного.

А сьогодні заступник мера виступає з приводу того, що мітинг Київського еколого-культурного центру є тиском на місцеве самоврядування. Я прошу колег згадати, на кого ми працюємо в цій залі. Згадати, що ми працюємо на киян. І що громадські організації є нашими партнерами. І почати нарешті з ними конструктивний діалог, а не взаємні звинувачення.

Дякую.

Бондаренко В.В.: Дякую, пані Ксенія. На жаль, не можу дати свій коментар. У мене там також конфлікт інтересів, бо з вчора я в цьому ж списку зради.

Кравець.

Кравець В.А.: Шановний Володимире Володимировичу, в мікрорайоні Совки Солом'янського району є три провулки: Каменярів, Федьковича та Ясного, в яких відсутня каналізація. Враховуючи це, «Київводоканал» не може взяти на баланс всі мережі водовідведення в мікрорайоні Совки, які були прокладені з 2004 по 2013 рік.

На мої неодноразові звернення, як і на звернення ініціативних мешканців протягом останніх восьми років Солом'янська РДА як замовник робіт по прокладенню мереж з водовідведення дає відписки щодо

відсутності коштів, необхідності коригування технічної документації, таке інше.

Звернувся з проханням до постійної комісії Київради з питань житлово-комунального господарства розглянути їх на комісії це питання як профільного та створити, за потреби, робочу групу із залученням всіх необхідних структур.

Втім знову ж таки отримав відписку, але вже від «Київводоканалу».

У мікрорайоні Совки є значна частина військовослужбовців, які після виконання бойових завдань, повертаючись додому, не мають змоги навіть банально помитися у себе вдома.

Прошу надати протокольне доручення розглянути на найближчому засіданні Київради з питань житлово-комунального господарства з питань із залученням мене, представників від «Водоканалу»... (Мікрофон відключено)

Бондаренко В.В.: Даю відповідне доручення. Погоджуюсь.

Васильчук, прошу.

Васильчук В.В.: Володимир Володимирович!

Бондаренко В.В.: Я.

Васильчук В.В.: Я на минулому засіданні озвучував питання з приводу того, що, на жаль, наш виконавчий орган не заклав достатньо коштів для виплати надбавок працівникам освіти.

На минулому засіданні комісії ми вже отримали комплексне звернення, не поодиночні, які отримував від освітян особисто, а отримали комплексне звернення від Київської профспілки освіти, що ситуація досі не вирішена. І мене це дивує, оскільки кошти в бюджеті є. Ми сьогодні знову переглядаємо бюджет.

Зараз два місяці, як пройшов час після того, навіть більше, вже майже два з половиною, як був прийнятий бюджет. Виконавчий орган досі не подав відповідні правки

29.02.2024 Фрагмент № 31 12:44:16 по 12:47:16 – Сьомий

для того, щоб освітяни отримували належні їм надбавки і належну їм зарплатню.

Я розумію, що кожен посилається на якісь технічні нюанси. Є проста теза. Департамент освіти... (Мікрофон відключено)

Бондаренко В.В.: У вас від фракції? Дайте завершити від фракції.

Васильчук В.В.: Департамент освіти не подав відповідні розрахунки до бюджету міста Києва. Потім відповідно в сесійній залі було проголосовано рішення.

А що розказують зараз...

Бондаренко В.В.: Або подав, або... Але їх не врахували, да.

Васильчук В.В.: Володимире Володимировичу, а що зараз відбувається в районних управліннях?

Районні управління розсилали листи з тим, що, виявляється, Київська міська рада своїм рішенням знизила виплати освітянам. Тобто не виконавчий орган, який не підготував відповідні розрахунки вчасно і якісно, який і досі після того, як ми оголосили це вже публічно, вже два місяці, я ж кажу, минуло. І вчора на засіданні... є уже спільне звернення Київської профспілки освіти, – немає рішення.

Ми в що граємось? Чим працює виконавчий орган і для кого? Для освітян чи в своїх якихось інтересах? Дякую.

Бондаренко В.В.: Давайте так. Я дам доручення провести спільне засідання і бюджетної комісії, і комісії освіти. Будь ласка, розберіться, викличіть, запросіть... он Володимир Михайлович стоїть, Валентин Миколайович, через що це відбулося. І цю ситуацію треба виправити дійсно, тому що Київська міська рада точно нічого не знижувала.

Оскільки немає більше...

Мондриївський.

Мондриївський В.М.: Дякую, шановний Володимире Володимировичу. Валентин Мондриївський, фракція «УДАР».

Я буквально коротенько кілька реплік стосовно того, що говорили мої колеги. Спочатку для пані, яка переймається зараз одним із вищих навчальних закладів.

І я думаю, що досвід все-таки дасть їй можливість згодом змінити трошки свою думку. А будь-який чи заступник, чи в тому числі заступник міського голови, чи заступник ректора – це в першу чергу люди, а потім депутати, а в першу чергу кияни, і кожен має право на якусь свою точку зору і думку. І це не знімає зобов’язання як людяності, поваги один до одного.

Що стосується питання зарплати педагогів, я дуже прошу не робити з цього проблему, тому що не тільки в Київській міській раді чи на комісії з питань освіти питання ці обговорюються, чи дбають про зарплату педагогів, а і в виконавчому органі також. І, зокрема, на нарадах у міського голови це питання обговорювалось, прораховувалось усе,

29.02.2024 Фрагмент № 32 12:47:16 по 12:50:16 – Перший

і всі розрахунки були подані. Про що підтвердить Департамент фінансів.

Бондаренко В.В.: Дайте завершити 10 секунд.

Мондриївський В.М.: Для того, щоб не збуджувати і киян, і особливо освітянську спільноту, наголошую на тому, що над цим ми працюємо. І під час розгляду змін до бюджету, який планується на березень, ми це питання врегулюємо.

Але дякую у будь-якому випадку голові комісії за те, що турбується і працює над спільним розвитком галузі освіти у місті Києві.

Бондаренко В.В.: Дякую. Скажіть...

Семенова. Вас не згадали, Ксенія Ігорівна. Ну, якщо що.

Скалецька? Скалецька.

Скалецька З.С.: Прошу передати слово Семеновій.

Бондаренко В.В.: Семенова, вам передала слово Скалецька.

Семенова К.І.: Якось так це працює.

Згадали мене насправді. Я як людина, яка нещодавно опікується одним із закладів вищої освіти, розумію, наскільки освіта в Україні недофінансована і наскільки кожна копійка в освіті має значення, наскільки важко цю кожну копійку знаходити для розвитку освіти.

Шановні колеги, наші партнери міжнародні виділили 500 млн, пів мільярда гривень, в держбюджет на створення майстерень у профтехах, в закладах профтехосвіти. Так от, Міністерство освіти і науки отримало 202 заявки з усієї України! Кожний третій заклад подав заявку на участь у цій програмі. Деякі заклади подавали по 2-3 заявки.

Знаєте, скільки подав місто Київ на цю програму державного фінансування майстерень в профтехах? Нуль! Нуль заявок!

Тому, коли мер тут виступає, заступник виступає і кажуть про бюджет виживання, як не вистачає грошей і все інше, подумайте про це. Ми відмовились від державного фінансування профтехів.

Дякую.

Бондаренко В.В.: Дякую. Вважаємо це вашим депутатським запитом.

Ємець.

Ємець Л.О.: Дякую.

Бондаренко В.В.: Ви теж опікуєтесь вищим навчальним закладом.

Ємець Л.О.: Я не знаю, кого згадували, але оскільки тут два проректора в залі, то я теж візьму слово.

Власне, що я хотів сказати. Що по понеділкам відбуваються наради з головами районів, і там присутні представники фракцій. Хочу констатувати той факт, що це питання піднімалося. Я Валентина Мондриївського абсолютно підтримую. Воно обговорювалось, піднімалось. Шляхи вирішення теж обговорювались.

Тому, ну, це я звертаюсь більше до киян і до зацікавлених осіб, що міська рада не залишає це питання без контролю і воно буде врегульовано.

Дякую.

Бондаренко В.В.: Дякую.

Колеги, оскільки всі виговорились, я сподіваюсь, ставлю на голосування направлення депутатських запитів.

29.02.2024 Фрагмент № 33 12:50:16 по 12:53:16 – Сьомий

(Голосування)

За – 54, проти – 0, утр. – 0. Рішення прийнято.

Колеги, для тих, хто... наших колег, які дивляться нас в онлайні і перебувають в відрядженнях, ще раз підтверджую, що я дійсно дав протокольне доручення унеможливити відрядження депутатів під час пленарних засідань. В нас не так часто відбуваються пленарні засідання насправді.

Так, переходимо до розгляду питань по суті.

«Про перенаправлення коштів на потреби Збройних Сил України», реєстраційний 1624.

Марино Анатоліївно, будете доповідати чи без доповіді?

Порошенко включіть мікрофон.

Порошенко М.А.: Шановні депутати, я хочу ще раз наголосити... По-перше, подякувати, що ми сьогодні його включили в порядок денний і можемо розглядати, що це дуже важливе питання. Це перший крок.

І я сподіваюся, що будуть ще кошти, які будуть надходжувати до фінансування Збройних Сил України. Але я дуже прошу цей перший крок зробити нарешті за два місяці, щоб ми рухались далі. Дякую вам.

Бондаренко В.В.: Марино Анатоліївно, не виключайте мікрофон.

Чи можемо ми голосувати з моїми правками?

Порошенко М.А.: Так, да. Я ознайомилась з вашими правками. В мене немає заперечень. Ми включаємо ваші правки.

Бондаренко В.В.: Дякую.

Вітренко, прошу.

Андрій Олександрович, погодилась суб’єкт подання з правками.

Вітренко А.О.: Дозвольте? Шановні колеги, перш ніж почати свій... Від фракції, будь ласка.

Бондаренко В.В.: Від фракції, будь ласка.

Вітренко А.О.: Шановні колеги! Перш ніж розпочати свій виступ, я хочу, щоб ви всі згадали грудень 2023 року і прийняття бюджету, коли багато з фракцій пропонували збільшення бюджету на Збройні Сили України у розмірі 5 млрд, 10 млрд, 2,5 млрд грн.

За поданням Київського міського голови було прийнято рішення на збільшення 1 млрд грн.

Фракція «Європейської Солідарності» заявила, що міста мають жити своїм життям і не треба їх чіпати.

Сьогодні з’являється відверто популістичний проєкт рішення, в якому звинувачують нашу бюджетну комісію, що ми два місяці її не випускаємо.

То я хотів би порекомендувати фракції «Європейської Солідарності» звільнити, вигнати віником всіх своїх юристів, тому що цей проєкт рішення

є юридично нікчемним. Ви навіть не спромоглися оформити його. Навіть якщо це був голова регламентної комісії. І проєкт рішення не був оформлений

29.02.2024 Фрагмент № 34 12:53:16 по 12:56:16 – Перший

відповідно до вимог Регламенту, ви не мали права його навіть реєструвати!

Потім ви не дослухалися до жодного, до жодної пропозиції бюджетної комісії, яка була висловлена, щоб це рішення було робоче.

Сьогодні ви займаєтеся звичайним політичним піаром.

Дякую, Володимире Володимировичу, за ваші пропозиції, які збігаються з пропозиціями бюджетної комісії, для того це рішення дійсно працювало.

Окремо хочу нагадати, що коли ми аналізували на бюджетній комісії звернення депутатів, то дуже мало депутатів фракції «Європейської Солідарності» подали до бюджету пропозицій на збільшення фінансування Збройних Сил України.

Тому висновок такий: або працюйте в Київській міській раді для того, щоб підтримати Збройні Сили України, або не треба робити дешевий піар!

Дякую.

Бондаренко В.В.: Ємець. Готується Пташник.

Ємець Л.О.: Володимире Володимировичу, Збройні Сили України, наші солдати чекають на засоби, якими вони можуть вражати ворога. Чекають на те, щоб отримати як можна швидше, бо кожна секунда – це чиєсь втрачене життя або поранення.

У мене велике прохання зупинити цю говорильню. Ще раз процитую колегу, яка сказала, що караван має йти, а собаки можуть собі брехати йому вслід.

Тому, будь ласка, поставте на голосування, щоб це рішення як можна швидше було реалізовано.

Дякую.

Бондаренко В.В.: Я з задоволенням.

Єдине, що записані ще Вікторія Пташник і Марина Порошенко.

Вікторія Пташник.

Пташник В.Ю.: Колеги, я просто хочу до киян звернутися і нагадати, що фракція «Європейська Солідарність» ще два місяці тому ініціювала питання про виділення коштів з однієї програми, ви знаєте якої, на Збройні Сили України.

І замість того, щоб щось тут розказувати і якісь рекомендації давати, бюджетна комісія, яку очолює заступник міністра освіти, мала би напрацювати відповідні рекомендації і винести це в зал.

А натомість вони створювали робочі групи, засідали, повертали цей проєкт рішення суб'єкту ініціативи всупереч Регламенту. Напевно, Регламент їм не потрібен, вони не користуються. Але шкода, що все це вчиняється під егідою і головуванням заступника міністра освіти.

Мені шкода, тому що освіта – це ж і про наших з вами дітей. І якщо у нас, ну, такі заступники міністрів освіти, то мені просто шкода, як мої діти будуть якісну освіту отримувати?

Давайте повернемося все-таки в конструктивне русло. Будемо читати Регламент і виділяти кошти на Збройні Сили України.

Бондаренко В.В.: Дякую. Ми з вами Регламентом користуємось, тому хвилина десять.

Марина Анатоліївна Порошенко. І давайте

29.02.2024 Фрагмент № 35 12:56:16 по 12:59:16 – Третій

переходити до голосування.

Порошенко М.А.: Марина Порошенко, «Європейська Солідарність».

Я дуже коротко. Я хочу просто сказати, що я готова терпіти всі наруги і знущання з боку наших опонентів, але для того, щоби підтримати наші Збройні Сили України, тому що мені не будь-яка різниця, що буде з нашою країною і що буде з нашими українцями. Дякую.

Бондаренко В.В.: Григорій Маленко.

Маленко Г.С.: Я хочу звернутися до Вікторії Пташник. Вже вдруге я чую тезу про те, що якось не так працює бюджетна комісія, і мені дуже дивно, що є взагалі зауваження до комісії в цілому.

По-перше, у вас є представники вашої фракції в цій комісії, я думаю, у вас є можливість з ними комунікувати якісно. Це раз.

А по-друге, будь ласка, приходьте на комісії, вони публічні, ми запрошуємо, будемо раді вас бачити.

Якщо у вас є пропозиції – висловлюйте їх, ми з задоволенням їх підтримаємо. Дякую.

Бондаренко В.В.: Вікторіє, 30 секунд буде рівно.

Пташник Вікторія.

Пташник В.Ю.: Мікрофон...

У мене дуже є конструктивна комісія, зокрема, до бюджетної... конструктивна пропозиція, зокрема, до бюджетної комісії.

Бондаренко В.В.: Колеги, не розходьтеся з зали.

Пташник В.Ю.: Почніть як мінімум публікувати поіменне голосування в протоколах за ті рішення, які ви приймаєте.

Не ховайтеся, будь ласка, за якимись числами, стільки-то депутатів за, стільки-то проти і так далі.

Несіть, беріть на себе персональну відповідальність.

Нехай кияни бачать, хто як голосує. Почніть це публікувати в своїх протоколах. Безіменних.

Бондаренко В.В.: Дякую.

Ставлю на голосування проєкт рішення з урахуванням правок Бондаренка. Прошу.

(Голосування)

Я ж уже сказав, ну, ми ж обговорювали навіть це.

За – 66, проти – 0, утр. – 0. Прийнято.

«Про внесення змін до міської цільової програми «Захисник Києва».

Потребує обговорення?

Потребує?

Прошу, Вітренку включіть мікрофон.

Вітренко А.О.: У мене є питання. Дякую.

Бондаренко В.В.: Прошу.

Вітренко А.О.: На комісії з питань бюджету я не отримав на це питання відповідь.

В даній програмі 1,5 млрд грн виділено на облаштування додаткових укриттів. Саме з цього приводу і виникає питання.

Мені на комісії сказали, що це буде укриття в школах та в дитячих садочках, але, за інформацією пана Мондриївського, у нас лише 12 шкіл, які фізично не облаштовані найпростішими укриттями.

Питання, питання:

29.02.2024 Фрагмент № 36 12:59:16 по 13:02:16 – Сьомий

чи є адресний перелік шкіл, чи є вже проєктно-кошторисна документація? Коли ми розпочнемо облаштовувати укриття і коли місто Київ стане в нас безпечним містом? Дякую.

Бондаренко В.В.: Дякую.

Шановний Андрію Олександровичу! Дивіться, в нас з вами... ми з вами витрачаємо що минулого року, що цього року кошти на будівництво і реконструкцію споруд цивільного захисту, які ідуть по районах.

Найпростіші укриття – з ними все зрозуміло. Але там, де ми говоримо про укриття нові перш за все, це зараз включається, як пункт програми.

По виконавцям я нагадую, що їх там... Там не тільки освіта, там і Департамент молоді, і районні державні адміністрації. Але контроль за використанням цих коштів буде забезпечений краще, аніж зараз, коли вони просто ідуть в райони.

Габібуллаєва...

Мондриївський, додатково? Прошу. Бо вас згадали, да.

Мондриївський В.М.: Дякую.

Андрію Олександровичу, ну, про те, що розбираєтесь добре в метрополітені, вже знає місто все. Але думаю, що про освіту ви точно знаєте більше, ніж про метро.

Тому кілька слів наведу для вашого уточнення.

Перше, 12 закладів освіти, які не мають укриття будь-якого. Тобто не можуть функціонувати 12 шкіл через те, що в них немає укриттів. Саме на них ми робимо зараз ставку і будуємо їх там відповідно до рекомендацій профільних міністерств. Раз.

Всі інші заклади мають укриття, але різного типу і розміру. Є укриття, які дозволяють сховати всіх дітей і викладачів, а є, які можуть частково виконувати цю функцію. Тому забюджетовано розширення укриттів, які можуть збільшити місткість. І це постійна робота. Її не можна зробити за один рік, враховуючи ті виклики і потреби, які є в місті.

Бондаренко В.В.: Дякую.

Габібуллаєва. Готується Семенова.

Так ви ще записані навіть.

Габібуллаєва.

Габібуллаєва Д.Т.: Я прошу, будь ласка, передати слово Андрію Порайку. Дякую.

Бондаренко В.В.: Андрій Порайко.

Порайко А.М.: Шановний Володимире Володимировичу, в мене до вас технічне запитання. Справа в тому, що коли на бюджетній комісії у вівторок ми розглядали даний проєкт рішення, то директор департаменту профільного попросив перейти в закритий режим. Очевидно, що там містилася інформація, яка ще й досі там міститься, яка не може бути обговорена на широкий загал.

Тому прийміть, будь ласка, рішення, чи варто взагалі обговорювати цей проєкт рішення у відкритому режимі. Дякую.

Бондаренко В.В.: Я зараз... Андрію, я розумію, про що ви. Якщо буде поставлене питання певне, тоді, да, я

29.02.2024 Фрагмент № 37 13:02:16 по 13:05:16 – Перший

буду ставити на голосування.

Семенова. Готується Бродський.

Семенова К.І.: Дякую. Моє по програмі запитання.

В пункті 11-му, там, де матеріально-технічне забезпечення операторів підготовки БПЛА, 68 млн закладено. Бачила, і в Білоцерківця запитання були в коментарях від і військових, і шкіл підготовки операторів БПЛА. Це всі гроші підуть на «Освітню агенцію міста Києва»?

Бондаренко В.В.: Ні.

Семенова К.І.: Чи також на Коледж з посиленою військовою підготовкою?

Бондаренко В.В.: Ні, не всі. Ні, не всі.

Семенова К.І.: Поясніть, будь ласка. Якщо треба, то вимкніть трансляцію, але цікавить ця стаття витрат.

Бондаренко В.В.: Дивіться, в даному випадку нам не потрібно буде вимикати трансляцію. В даному випадку ми говоримо про те, що є три основних розпорядника: Департамент освіти, «Освітня агенція» і Київський професійний коледж з посиленою військовою підготовкою.

Відповідно два розпорядника нижчого рівня звертаються до департаменту і отримують кошти, які їм необхідні саме по цьому пункту.

Бродський. Готується Ємець.

Бродський О.Я.: Бродський, «Батьківщина».

Щодо статті по укриттям у мене є правка, погоджена з суб'єктом подання. Тому пропоную її проголосувати. Стосується розширення виконавців.

Тому прошу проголосувати.

Бондаренко В.В.: Саме в «Захисник» чи в «Цивільний захист»?

Бродський О.Я.: В «Захисник».

Бондаренко В.В.: «Захисник».

Бродський О.Я.: Там я подав правку. Тому пропоную за основу.

Бондаренко В.В.: Доповнити позицію 6 підпункту 1.1 пункту 1 словами «Комунальне підприємство «СУППР». Окей.

І 13.2, доповнити графу 5 також «СУППР». Не бачу заперечень. Можу вважати редакційною.

Ємець.

Так, Ємець відмовився від виступу? Прошу.

Ємець Л.О.: Дякую. Ємець, фракція «Європейська Солідарність».

До киян. Можливо, вони не знають, але розпорядниками бюджетних коштів є державні адміністрації, тобто це центральний орган влади, їх представники відповідають за якість укриттів і куди будуть, і як витрачені кошти, які їм виділить міська рада.

А якість укриттів кияни можуть оцінити не зі звітів міністерства, а кожного разу, коли вони спускаються під час повітряної тривоги в ці укриття і бачать той, м'яко кажучи, недостатній стан облаштування укриттів.

Тому, шановні колеги, давайте зараз, розуміючи, що ми виділяємо кошти, все-таки хотілось би отримать відповідь від міністерств відповідних про те, чи понесли відповідальність ті, хто тирили на овочерізках, на барабанах, на всіх цих мільйонних розкраданнях на тендерах в державних адміністраціях?

Дякую.

Бондаренко В.В.: Дякую.

Васильчук. Готується Окопний.

Далі Вітренко і готується Странніков.

Васильчук В.В.: Володимире Володимировичу, щойно з доповідей та відповідей

29.02.2024 Фрагмент № 38 13:05:16 по 13:08:16 – Третій

ми почули, що ця... ці зміни безпосередньо стосуються освітньої галузі, причому дуже чітко вказано про укриття, які по освітнім закладам навіть нові.

Далі ми чуємо про «Освітню агенцію», яка є комунальним підприємством чи установою, перепрошую, також під Департаментом освіти.

Відповідно я би хотів зрозуміти, як так склалося, що даний проєкт рішення не заходив, не був розписаний на комісію освіти, і у разі якщо це дійсно так, я просив би зараз зняти його з розгляду і відповідно направити на комісію освіти.

Тим паче, що комісія освіти вчора засідала, ми могли спокійно його... Або є другий варіант, колеги, всі троє, навіть Олександр, який зараз, ну, вчора ще перебував в зоні бойових дій, приїхав. Ми можемо в перерві розглянути комісію, а відповідно тоді щоб цей проєкт пройшов всю належну процедуру. Дякую.

Бондаренко В.В.: Спробую вам пояснити ще раз.

По-перше, той пункт, про який говорила Ксенія Семенова, що стосується «Освітньої агенції», державного коледжу і так далі, він в програмі вже був.

Його корегування йде тільки по фінансам, тобто це компетенція виключно бюджетної комісії. Там додаються кошти виключно. Тобто це не новий пункт і ніякого нового розпорядника там немає.

Що стосується укриттів, будівництво, реконструкція споруд цивільного захисту населення. Ще раз звертаю увагу всіх – там включені всі розпорядники, які на сьогодні займаються будівництвом споруд цивільного захисту.

Це не питання тільки освіти чи тільки молоді, чи тільки районів. Вони, на жаль, всі вимушені це робити. Хтось це робить по галузі освіти, хтось це робить в житлово-комунальному господарстві, а хтось, ну, як правильно Леонід Олександрович казав, не робить це взагалі.

Тому, якщо ви будете зараз наполягати, я вам можу, звичайно, дати, щоб ви його розглянули додатково на комісії освіти. Але немає предмету, ще раз. Ну, просто нема предмету розгляду.

Окопний. Готується Вітренко.

Олексій Окопний.

Вітренко відмовився.

Странніков. Андрій Миколайович.

Странніков А.М.: Дякую.

29.02.2024 Фрагмент № 39 13:08:16 по 13:11:16 – Перший

Шановний Володимире Володимировичу! Повертаючись до питання про виділення майже 70 млн на підтримку тих організацій, які сьогодні займаються безпілотними літальними апаратами, бюджетної підтримки, я хотів би зауважити, що так, Бюджетний кодекс та законодавство дозволяє нам лише фінансування наших комунальних установ, такі, про які сьогодні йшлося. Це коледж і «Освітня агенція».

Але разом з тим я звертаю вашу увагу і увагу всіх, що існують інші організації, сертифіковані Міністерством оборони, щодо навчання операторів БПЛА, операторів дронів, які так само, я вважаю, потребують нашої підтримки.

Безумовно, ми сьогодні це питання не вирішимо. Але мені здається, що ми повинні знайти можливість підтримки всіх організацій, які сьогодні навчають операторів дронів.

Тому прошу вашого протокольного доручення Департаменту муніципальної безпеки та Департаменту фінансів опрацювати дане питання щодо підтримки та залучення інших організацій, як мінімум тих, які мають відповідну сертифікацію Міністерства оборони в цій галузі.

Дякую.

Бондаренко В.В.: Я зрозумів. Давайте зараз перед тим, як я дам протокольне доручення, колеги, я вбачаю, що можуть зараз... Андрій Порайко!

От зараз я вбачаю, що дійсно можуть виникнути питання, які нам необхідно розглянути в закритому режимі.

Відповідно я ставлю на голосування продовження розгляду даного питання в закритому режимі, без трансляції.

(Голосування)

За – 65, проти – 0, утр. – 0. Рішення прийнято.

Вадим Васильович, якраз, поки вимикають трансляцію, я прошу вашу комісію зараз зібратися. Скажуть коли.

(ПРОВЕДЕННЯ ЧАСТИНИ ПЛЕНАРНОГО ЗАСІДАННЯ В ЗАКРИТОМУ РЕЖИМІ)

29.02.2024 Фрагмент № 42 13:17:16 по 13:20:16 – Сьомий

(ТРАНСЛЯЦІЮ ВІДНОВЛЕНО)

Бондаренко В.В.: «Про внесення змін до рішення Київради від 7 грудня 23 року «Про затвердження Міської цільової програми забезпечення готовності до дій за призначенням територіальної підсистеми

29.02.2024 Фрагмент № 43 13:20:16 по 13:23:16 – Третій

міста Києва Єдиної державної системи цивільного захисту».

Потребує доповіді і обговорення?

Не потребує.

Ставлю на голосування з рекомендаціями юристів. Прошу підтримати.

(Голосування)

За – 79, проти – 0, утр. – 0. Рішення прийнято.

«Про внесення змін до рішення Київради від 14 грудня 23 року 7531/7572 «Про бюджет міста Києва на 24-й рік».

Потребує доповіді і обговорення?

Потребує.

Прошу, Вітренко.

Володимир Михайлович, прошу вас до трибуни.

Вітренко А.О.: Шановний Володимир Михайлович! Шановний Володимир Володимирович!

Відповідно до поданого бюджету ми вносимо до нього зміни.

Одночасно з тим я хотів би звернути увагу, що журналісти каналу «Наші гроші» провели розслідування закупівлі серед будівельних матеріалів для реконструкції Дегтярівського мосту.

Відповідно до даних цього розслідування сталева арматура, вартість завищена з 35 до 65 тис. грн.

Поліуретанова смола в 2,5 рази дорожче, ніж зазвичай.

Асфальт – кошторис збільшений до 30%.

На природний рядовий пісок перепало 13 млн грн, а це на 13% дорожче, ніж його закуповує «Київавтодор».

Скажіть, мені, будь ласка, я хотів би почути пояснення з цього приводу від профільного заступника, від профільного керівника департаменту.

Хотів би на мій виступ, щоб, Володимир Володимирович, ви надали протокольне доручення... (Мікрофон відключено)

Бондаренко В.В.: Даю на ваш виступ протокольне доручення.

Від фракції дайте, будь ласка, від фракції, прошу.

Звичайно.

Вітренко А.О.: Дали протокольне доручення профільному новоствореному Департаменту боротьбі з корупцією провести службове розслідування, провести експертизу цих закупівель. Це перше.

Дали доручення Департаменту аудиту провести аудит даного будівництва.

І хочу, поки що у нас іде сесія, запросити для звітування і для пояснення профільного директора департаменту Руслана Кандибора для надання пояснень, чому під час дії правового режиму воєнного стану відбуваються закупівлі за завищеними цінами.

Бо, як відомо, ще не повністю були перераховані кошти на реконструкцію цього мосту, і все, що треба, все ще можна повернути назад.

29.02.2024 Фрагмент № 44 13:23:16 по 13:26:16 – Перший

Тому, будь ласка, давайте використовувати контрольну функцію депутатів Київської міської ради.

Дякую.

Бондаренко В.В.: Дякую, Андрій Олександрович.

Я, звичайно, що на ваш виступ дам відповідне протокольне доручення.

Єдине що, мабуть, логічно було б, якщо ми просимо два департаменти провести перевірку і підтвердити або спростувати інформацію, то звати до нас що Кандибора, що профільного заступника після того, як ця інформація буде підтверджена.

Тому даю на ваш виступ протокольне доручення в цій частині.

Оскільки по бюджету саме питань немає, я ставлю на голосування проєкт рішення про зміни до бюджету з урахуванням зауважень юристів.

(Голосування)

За – 82, проти – 0, утр. – 0. Рішення прийнято.

«Про затвердження переліку природоохоронних заходів, що фінансуватимуться з Київського міського фонду охорони навколишнього природного середовища».

Потребує доповіді і обговорення? Потребує?

Вітренко, прошу.

Вітренко А.О.: Обговорення. А доповідь де?

Бондаренко В.В.: Возного запросіть до зали, будь ласка.

Володимире Володимировичу, ви чи… ви як профільний заступник чи Возний? А де Возний? Є Олександр.

Прошу, пане Олександре.

Пане Андрію, доповідь спочатку?

Вітренко А.О.: Да!

Бондаренко В.В.: Доповідь.

Прошу, Олександре, давайте. У вас до 3-х хвилин, не до 5-ти, до 3-х.

Возний О.І.: Доброго дня, шановні депутати! До вашої уваги пропонується проєкт рішення Київської міської ради «Про затвердження переліку природоохоронних заходів, що фінансуватимуться з Київського фонду охорони навколишнього природного середовища у 24 році».

Запропонований проєкт рішення підготовлений департаментом відповідно до постанови 1147 «Про затвердження переліку природоохоронних заходів» і комплексної міської цільової програми.

Невідкладність цього проєкту пов’язана з тим, що, я думаю, що багато з вас знають про ситуацію з озером Синім, яка сталася в Подільському районі. І ми дуже хотіли б розпочати роботи навколо цього об’єкту вже у найближчий час. Це вимога громади і необхідність досить швидко реагувати на ці виклики.

Якщо є які запитання, з радістю на них відповім. Це прискорить нашу дискусію. Дякую. Так, пане Андрій.

29.02.2024 Фрагмент № 45 13:26:16 по 13:29:16 – Третій

Володимир Володимирович, дуже зробив коротку доповідь, тому готовий перейти до дискусії, якщо є питання...

Бондаренко В.В.: Вітренко, прошу. Готується Лимар.

Андрій Вітренко.

Вітренко А.О.: Пане Олександре, я вам дякую за таку доповідь, таку змістовну, таку ґрунтовну.

Безумовно, всім депутатам відразу все стало зрозуміло, для чого цей проєкт рішення, що він собою несе, а особливо з вашої доповіді зрозуміло, як цей проєкт рішення вплине на екологічне благополуччя міста Києва.

Тим паче в умовах російської агресії, коли екологія страдає чи не найбільше.

У мене до вас одне невеличке запитання. Скажіть мені, будь ласка, пане Возний, а чи в цих ваших напрямах вказана така екологічна проблема, як забруднення заводу «Радикал» ртутними масами, і як ви плануєте її вирішувати? Дякую.

Возний О.І.: Пане Андрій, відповідаю на ваше питання.

Пропозиції по заходам з демеркуризації промислового майданчику ВАТ «Радикал» були включені до переліку природоохоронних заходів, які

будуть фінансуватися з Київського міського фонду охорони навколишнього природного середовища, проте під час розгляду вказаного проєкту рішення на засіданні постійної комісії з питань екологічної політики вказаний захід був виключений з ініціативи депутатів екологічної комісії.

Бондаренко В.В.: Дякую.

Лимар. Готується Овраменко.

Лимар Ю.В.: Власне, моє питання було про те саме, що екологічна комісія забрала цей захід з переліку, і я би просила підтримати зал саме в цій редакції, тому що ця жахлива екологічна катастрофа потребує окремого розгляду, і я думаю, на сесії Київської міської ради.

Бондаренко В.В.: Дякую.

Овраменко.

Готується Конопелько.

Овраменко О.В.: Олена Овраменко, фракція «УДАР».

Шановний Олександре Івановичу! Ну, звісно, я буду підтримувати ваш проєкт рішення, і зараз, ну, дуже складна ситуація, і наші зусилля йдуть на підтримку Збройних Сил України, і зараз будується дуже багато і ремонтується укриттів, але кияни і тимчасово переміщені особи повинні проводити свій вільний час та відновлюватися у гарних природозаповідних зонах.

29.02.2024 Фрагмент № 46 13:29:16 по 13:32:16 – Сьомий

Тому я вас дуже прошу від мешканців Райдужного масиву, від батьків маленьких дітей, щоб озеро Радунка і територія навколо неї була закінчена і відновлена в цьому, в 2024 році. І включіть, будь ласка, це озеро унікальне, перлину Дніпровського району і всього міста Києва, теж в цей перелік природо... (Мікрофон відключено)

Бондаренко В.В.: Дякую. Погоджуюсь.

Возний О.І.: Я відповім. Пані Олено, дякую за пропозицію і актуальність цього питання.

Питання благоустрою і капітального ремонту навколо озера Радунка включене в нас до адресного переліку на цей рік. Якщо ситуація нам безпекова дозволить і політично це буде доцільно, ми ці роботи плануємо розпочати і провести в цьому році. Я не обіцяю...

Бондаренко В.В.: Дякую.

Конопелько.

Возний О.І.: ...закінчення, але ми будемо рухатися в цьому напрямку.

Конопелько М.В.: Прошу передати слово Андрію Вітренку.

Бондаренко В.В.: Прошу передати слово Андрію Вітренку.

Вітренко А.О.: Дякую. Шановний пане Возний! Підкажіть мені, будь ласка, як в ваших напрямах відображено, як вони пов'язані з назвою вашого департаменту, куди ви додали «Адаптація до зміни клімату». Які заходи і напрями, в якій програмі зараз ми розглядаємо, призведуть до того, що місто Київ адаптує своє середовище до загальної зміни клімату?

Не всі, а конкретно перелічіть, будь ласка. Це перше питання.

І друге, дуже просте питання. А скажіть мені, будь ласка, от я, як киянин, цікавлюся, коли мої діти зможуть пити воду з крана в місті Києві? Коли повітря, яким ми дихаємо, буде настільки чисто, як того вимагають директиви Європейського Союзу? Дякую.

Бондаренко В.В.: Прошу, пане Олександре.

Возний О.І.: Пане Андрій, я розпочну тоді з кінця відповідати на ваше питання, з приводу якості повітря в місті Києві.

Департамент захисту довкілля та адаптації до зміни клімату щоденно інформує громаду про якість атмосферного повітря. І буквально декілька тижнів тому ми проводили публічний звіт про якість атмосферного повітря у столиці за 23-й рік.

Я хочу вам сказати, що за два, фактично з 21-го року, коли ми почали розбудовувати систему моніторингу, я думаю, що, по-перше, основне досягнення – Київ зник з антирейтингів, там, 5 найбрудніших чи 5... чи в десятці найбрудніших міст світу. Чому?

Тому що у киян з'явилася достовірна інформація про якість атмосферного повітря.

Ви можете в режимі онлайн в застосунку «Київ Цифровий» бачити всі моніторингові станції міста Києва. Якщо ви подивитесь, то отримаєте так само інформацію, як і департамент.

За 23-й рік, за спостереженнями нашого департаменту, 82%, майже 83% якість повітря в Києві була доброю. Це якщо ми не переходимо в ГДК.

29.02.2024 Фрагмент № 47 13:32:16 по 13:35:16 – Третій

Тобто да, звичайно, у нас є проблеми, які характерні для будь-якого мегаполісу. Це наявність автомобільного транспорту, на вулицях міста щоденно рухається близько мільйона автівок. У нас є застарілі підприємства теплоенергетичного комплексу, всі визнають цю проблему. Але критичної ситуації з брудним повітрям в столиці, в місті Києві немає.

З приводу відповіді на питання про коли ваші діти зможуть пити чисту воду з крану, на жаль, це питання не в нашій юрисдикції, оскільки (нерозбірливо) і Комунальним підприємством «Київводоканал» за це відповідають наші колеги з Департаменту житлово-комунального господарства, але можу сказати по тій інформації, яка є у мене, що основна проблема з водою не з точки зору її забору з наших річок Десенки і Дніпро,

а в зношеності водопровідних мереж, які впливають на якість цієї води, коли... яка потрапляє до квартир наших мешканців.

З приводу першого питання, які заходи в нашому переліку природоохоронних рішень корелюються з нашою назвою по адаптації до змін клімату. Дійсно, це всі заходи, тому що адаптація до змін клімату – це комплексні процеси.

Я думаю, що тут, в залі, мабуть, всі знають і бачать, що, наприклад, лютий в цьому році – це найтепліший місяць за всю історію спостережень на Землі. І це впливає, з одного боку, це досить комфортно для мешканців, але для природи це є критично.

І що таке адаптація до змін клімату? Це зміни, які ми не можемо зупинити, але до яких ми можемо адаптуватися. Розчистка озер, збільшення зелених зон, влаштування поливу зрошувальних систем – це все заходи по адаптації до змін клімату. Дякую.

Бондаренко В.В.: Дякую, колеги.

Ставлю на голосування проєкт рішення з рекомендаціями екологічної комісії та юристів.

(Голосування)

За – 72, проти – 0, утр. – 0. Рішення прийнято.

Возний О.І.: Шановні депутати, дякую за підтримку! Гарного дня всім!

Бондаренко В.В.: «Про звернення Київської міської ради до Верховної Ради України щодо необхідності невідкладного ухвалення законопроектів про легалізацію фінансування потреб Збройних Сил України з місцевих бюджетів та законного закуповування майна для передачі військовим частинам Збройних Сил України».

Потребує?

Ставлю на голосування з рекоменда...

Пташник, прошу.

Пташник В.Ю.: Шановні колеги! Сьогодні ми розглядаємо звернення до Верховної Ради щодо необхідності ухвалити зміни до Бюджетного кодексу і закону про місцеве самоврядування, які дозволять нам напряму закуповувати майно до військових батальйонів, напряму фінансувати Збройні Сили України з нашого місцевого бюджету і місцевих бюджетів інших міських, селищних і сільських рад.

На третьому році повномасштабного вторгнення, мені здається, що це навіть вже запізно говорити про це.

29.02.2024 Фрагмент № 48 13:35:16 по 13:38:16 – Перший

Однак Верховна Рада досі не ухвалила, уявіть собі, необхідні зміни до Бюджетного кодексу для того, щоб ця процедура була абсолютно легальною, правовою в рамках того законодавства, яке існує.

Я дякую за це звернення, до якого долучилися депутати, по-перше, від моєї політичної сили «Європейська Солідарність», депутатам від «УДАРу», депутатам від «Батьківщини» і депутату від «ГОЛОСУ».

Дякую.

Я вважаю, що такі рішення мають об'єднувати цю залу. І Київська міська рада 100-відсотково має своїм пріоритетом мати фінансування Збройних Сил України.

Насправді ми хочемо так робити, ми це показуємо. Ми сьогодні вже ухвалили важливі рішення. Тому давайте тепер дотиснемо і Верховну Раду для того, щоб необхідні зміни до Бюджетного кодексу і законодавства про місцеве самоврядування нарешті були ухвалені. Для того, щоб ми не просили десь, через якісь програми, окремі додаткові процедури проходити. Для того, щоб ми могли це робити своїм пріоритетом і показувати, що саме зараз Збройні Сили України є пріоритетом у всьому, і ми будемо їм допомагати всіма абсолютно можливими коштами, які у нас є. Дякую.

Бондаренко В.В.: Дякую.

Ставлю на голосування проєкт рішення з рекомендаціями регламентної.

Вітренко. Не ставлю ще, да?

Ставлю на голосування проєкт рішення з рекомендаціями регламентної комісії та юристів.

(Голосування)

За – 65, проти – 0, утр. – 0. Рішення прийнято.

«Про звільнення батьків від плати за утримання та перебування дітей в Ліцеї-інтернаті № 23 «Кадетський корпус» з посиленою військово-фізичною підготовкою Шевченківського району міста Києва».

Потребує доповіді, пане Андрію?

Пане Андрію, доповідаю, що проєкт рішення підготовлено на звернення безпосередньо Ліцею-інтернату «Кадетський корпус» стосовно того, що станом на сьогодні батьківська плата, яка акумулюється на окремому спеціальному рахунку, для цього закладу не потрібна.

Зважаючи на категорії дітей, які там навчаються, є пропозиція звільнити їх до кінця воєнного стану від цієї плати.

Будуть питання? Вітренко, прошу.

Вітренко А.О.: Шановний Володимире Володимировичу, однозначно вітаючи звільнення дітей від сплати за перебування в даному ліцеї-інтернаті, я хотів би наголосити на тому, що Київська міська рада знаходить кошти

для продукування даних проєктів рішень і для того, щоб зняти навантаження з батьків цих дітей.

Однак не всі департаменти Київської міської державної адміністрації

29.02.2024 Фрагмент № 49 13:38:16 по 13:41:16 – Третій

виконують свої функції добросовісно.

Знову ж таки наголошуючи на тому, що, за інформацією журналістів «Наші гроші» і багатьох антикорупціонерів, була опублікована інформація, що на Дегтярівському мості вкрадено 30% від його вартості.

Нехай сюди прийде директор департаменту Кандибор і підтвердить це або спростує.

Тому що чому ми маємо виділяти додаткові кошти, шукати можливості, а в цей час хтось краде? Дякую.

Бондаренко В.В.: Дякую, пане Андрію! Цей проєкт рішення виділення додаткових коштів, як не дивно, не стосується.

Васильчук.

Васильчук В.В.: Комісія освіти одноголосно підтримала. Прохання підтримати даний проєкт рішення.

Бондаренко В.В.: Дякую.

Ставлю на голосування проєкт рішення з рекомендаціями юристів. Прошу підтримати, колеги.

(Голосування)

За – 70, проти – 0, утр. – 0. Рішення прийнято.

«Про заборону у межах об’єктів та територій природно-заповідного фонду проведення змагань, перегонів, ралі, трофі-рейдів з використанням джипів та квадроциклів (джипінгу)».

Потребує доповіді і обговорення?

Ставлю на голосування тоді з правками суб’єкта подання, які містяться в листі 236/514вих. Прошу підтримати.

(Голосування)

За – 69, проти – 0, утр. – 0. Рішення прийнято.

Колеги, також ми з вами домовлялися, що сьогодні розглянемо два питання тимчасових контрольних комісій.

З мотивів Вітренко, прошу.

Вітренко А.О.: Володимир Володимирович, з мотивів голосування. Абсолютно підтримуючи рішення... проєкт рішення моєї колежанки Ксенії Семенової, я хотів би, щоб ви все ж таки надали протокольне доручення виступити Руслану Кандибору зараз на сесії Київської міської ради, підтвердити чи спростування повідомлення антикорупціонерів. Дякую.

Бондаренко В.В.: Пане Андрію, ми з вами також на Погоджувальній раді домовлялися, що ми розглянемо два питання щодо тимчасових контрольних комісій.

Я ставлю на голосування повернення до формування порядку денного.

(Голосування)

29.02.2024 Фрагмент № 50 13:41:16 по 13:44:16 – Сьомий

За – 66, проти – 0, утр. – 0. Рішення прийнято.

Колеги, відповідно до частини четвертої статті 7-ї Регламенту Київської міської ради проєкт рішення про створення тимчасової контрольної комісії Київради включається в порядок денний засідання Київради без голосування. Звертаю на це увагу.

Тому оголошую про включення проєктів рішень.

«Про створення тимчасової контрольної комісії Київської міської ради з питань взаємодії органів місцевого самоврядування міста Києва із Верховною Радою України, Кабінетом Міністрів України, центральними органами виконавчої влади та їх територіальними органами».

Паралельно з цим ставлю на голосування включення до порядку... і також «Про внесення змін до персонального складу тимчасової контрольної комісії Київської міської ради з питань перевірки дотримання вимог природоохоронного законодавства на об’єктах природно-заповідного фонду міста Києва в умовах воєнного стану».

Пропоную затвердити порядок денний в цілому.

(Голосування)

За – 67, проти – 0, утр. – 0.

Колеги, «Про створення тимчасової контрольної комісії Київради з питань взаємодії органів місцевого самоврядування міста Києва із Верховною Радою України, Кабінетом Міністрів України, центральними органами виконавчої влади та їх територіальними органами».

Ставлю на голосування з зауваженнями юристів.

(Голосування)

За – 65, проти – 0, утр. – 0. Рішення прийнято.

«Про внесення змін до персонального складу тимчасової контрольної комісії Київської міської ради з питань перевірки дотримання вимог природоохоронного законодавства на об’єктах природно-заповідного фонду міста Києва в умовах воєнного стану».

Ставлю на голосування з рекомендаціями юристів.

Михайло Олександрович, у вас якісь пропозиції були? Ви записані, я просто дивлюсь.

(Голосування)

За – 64, проти – 0, утр. – 0. Рішення прийнято.

Терентьєв.

Терентьєв М.О.: Шановні колеги і шановний головуючий! Там зранку чекають багато громадян на розгляд питань. І прохання було би 3-й розділ зараз розглянути, швиденько пройтись по... і відпустити громадян, щоб вони не чекали в кулуарах. Дякую.

Бондаренко В.В.: Ще раз сформулюйте тоді пропозицію. Ви весь розділ хочете перенести чи тільки громадян?

Терентьєв М.О.: ...колег-депутатів з розгляду, то давайте весь розділ і так будемо іти по ньому, як він і зазначений.

Бондаренко В.В.: Добре.

Ставлю на голосування пропозицію Терентьєва.

29.02.2024 Фрагмент № 51 13:44:16 по 13:47:16 – Третій

(Голосування)

Ви з мотивів? Чого?

За – 63, проти – 0, утр. – 0. Рішення прийнято.

Добре, з мотивів голосування Вітренко, і Терентьєв доповідає.

Вітренко А.О.: Дякую, Володимире Володимировичу!

Володимир Володимирович, ще раз прошу надати протокольне доручення, поки депутати працюють, поки депутати наповнюють бюджет міста, поки депутати шукають можливість забезпечити безплатним харчування дітей, забезпечити дітей безплатним перебуванням, забезпечити дітей укриттями, забезпечити дітей кінець кінцем освітою в місті Києві високоякісною.

Хтось краде на Дегтярівському мості до 300 млн грн за оцінками антикорупціонерів і програми «Наші гроші».

Я вимагаю від фракції політичної партії «Слуга народу» доповіді пана Кандибора з цього приводу. Дякую.

Бондаренко В.В.: Запросіть, будь ласка, пана Кандибора, коли він зможе до нас прийти.

Доповідайте.

Пташник.

Пташник В.Ю.: Шановний Володимире Володимировичу! Розділ, який ви тільки що перенесли на голосування, містить дуже багато, ну, таких, м’яко кажучи, дивних і суперечливих питань.

Зокрема, я зверталася до вас щодо Київської лікарні швидкої допомоги і просила вас особисто відповісти мені на питання і надати документацію по дослідженню, як можна ділити земельну ділянку, яка знаходиться під... в постійному користуванні цієї швидкої... лікарні швидкої допомоги? Це ганьба, що такі питання у нас з’являються в залі.

І мені дуже шкода, що ви мені не відповіли на моє депутатське звернення, однак ми зараз переходимо до розгляду цього питання.

Як мені розглядати і приймати участь в розгляді цього питання, якщо у мене немає необхідної, належної інформації?

Земельну комісію я уважно слухала з цього питання, на жаль, відповіді, жодних обговорень у вас там не було. Дякую.

Бондаренко В.В.: Дякую, шановна пані Вікторія!

Ви не тільки спеціаліст фаховий, але є ще і членом постійної комісії з питань регламенту. Я думаю, що ви чудово знаєте, оскільки ви є членом цієї комісії, що запитання під час пленарного засідання ви можете поставити суб'єкту подання і доповідачу.

Це ті люди, які фахові, точно так же, як ви, і розбираються в цих питаннях. У нас є директор департаменту, голова комісії, профільний заступник, які вам, мабуть, зможуть відповісти.

Якщо ви хочете, щоб я вам відповідав на всі питання, які включені, які включені до порядку денного, то ви мені дасте

29.02.2024 Фрагмент № 52 13:47:16 по 13:50:16 – Перший

не те, що функцію, яка суперечить моїм повноваженням по Регламенту, але ще й підведете під монастир. Тому що я не маю права коментувати проєкти рішень, подані іншими колегами. Це прямо передбачено Регламентом.

Слончак, прошу.

Слончак В.В.: Володимире Володимировичу, шановні колеги! У мене запитання до Андрія Олександровича. Я хотів би просто почути, ви говорили про Дегтярівський шляхопровід. Назвіть, будь ласка, тоді, якщо можна, Андрій Олександрович, яким державним органом та яким відповідним нормативним актом зафіксовані ті порушення, про які ви говорили? Щоб громада точно розуміла.

Саме державним органом. Бо у нас державні контролюючі органи, такі як Антимонопольний комітет та правоохоронні органи, можуть встановлювати такі факти з відповідними цифрами. Будь ласка, назвіть і номер документу. Це важливо.

Бондаренко В.В.: Колеги, аби...

Андрій Вітренко, можете назвати?

Вітренко А.О.: Шановний Володимир Вікторович! Знову ж таки ще раз хочу вам нагадати, що однією з функцій депутата Київської міської ради є функція контролю. І ви як високофаховий юрист знаєте все це абсолютно чітко.

Ми як депутати маємо дослуховуватися до своєї громади і реагувати на ті звернення, які надають нам наші виборці. Я як депутат маю право

вимагати пояснень від директора профільного департаменту. Тим паче зараз проходить сесія, на якій ми шукаємо додаткові кошти як для підтримки Збройних Сил України, так і для підтримки київської міської громади.

Дякую.

Бондаренко В.В.: Колеги, давайте, щоб завершити просто це вже. Я розумію, що хтось не хоче відповісти на питання або не може відповісти на питання, або якісь інші моменти є.

Вчора був опублікований матеріал журналістів-розслідувачів. В цьому опублікованому матеріалі є станом на сьогодні певні припущення, будемо говорити так, стосовно завищення чи незавищення ціни.

Це стосується того, коли хтось в цій сесійній залі говорить велике слово «краде». Я називаю ще раз, припущення стосовно завищення чи незавищення ціни.

Київській міський голова Віталій Кличко учора надав відповідні доручення і Департаменту аудиту, і Департаменту з запобігання корупції вивчити дану інформацію, провести відповідні заходи, які є в їх компетенції, і підтвердити цю інформацію або спростувати.

Звичайно, що ми можемо за кожним таким, за кожною такою публікацією збирати тут половину виконавчого органу для публічної порки. Але я вважаю все ж таки, що інформацію треба

29.02.2024 Фрагмент № 53 13:50:16 по 13:53:16 – Третій

верифікувати спочатку.

Тому що ми з вами, на жаль, починаємо нагадувати людей, які, там, ведуться на якесь ІПСО вже.

Дякую.

Михайле Олександровичу, доповідайте.

Терентьєв М.О.: Отже, шановні колеги! Зверніть увагу, будь ласка, це 4-та сторінка в порядку денному, це 3-й розділ «Про питання містобудування та землекористування».

Отже, розділ 3.1.1, надання дозволів.

Бондаренко В.В.: Михайле Олександровичу, в мене одразу, я колегам зачитаю, що є… у секретаріату є рекомендації відповідно до закону про адмінпроцедуру, а саме доповнювати проєкти рішень пунктами, що дане рішення набирає чинності та вважається доведеним до відома заявника з дня його оприлюднення на офіційному вебсайті Київської міської ради. Це лист 08/279/09/188-64.

Я прошу, навіть якщо я буду забувати говорити, що ми голосуємо з цими правками, на стенограму говорю, що ми будемо голосувати з цими правками, це приведення до вимог закону.

Прошу, доповідайте.

Терентьєв М.О.: Так, отже, колеги... А ми можемо розділом чи окремо... питання?

Бондаренко В.В.: Можемо.

Терентьєв М.О.: Тільки там зауваження були, да, по 5-му питанню.

Бондаренко В.В.: Ну, можемо поки що розділом, ніхто не говорить.

Терентьєв М.О.: Немає заперечень, да?

Розділом?

Бондаренко В.В.: Пташник вимагає по кожному питанню окремо. Окей. Вимога депутата.

Далі.

Терентьєв М.О.: Отже, 1-ше питання, «Надання комунальному підприємству «Спортивний комплекс «Старт» дозволу на розроблення проєкту землеустрою щодо відведення земельної ділянки у постійне користування для обслуговування та експлуатації об'єктів, що забезпечують сучасне використання велотреку в межах вулиць Богдана Хмельницького, Михайла Коцюбинського», справа 608050180, з рекомендаціями комісії.

Бондаренко В.В.: Ставлю на голосування з рекомендаціями.

Терентьєв М.О.: Нє, ну, може, зауваження є.

Бондаренко В.В.: Ну, не чую, записаних нема, так що ставлю на голосування.

(Голосування)

За – 72, проти – 0, утр. – 0. Рішення прийнято.

Далі.

Терентьєву не виключайте мікрофон, він доповідач.

Терентьєв М.О.: 2-ге питання, «ОДЕСЬКА ЮРИДИЧНА АКАДЕМІЯ», дозвіл на розробку проєкту землеустрою щодо відведення земельної ділянки в оренду для розміщення лінійних об'єктів транспортної інфраструктури (заїзди - виїзди), Харківське шосе, 210 у Дарницькому районі, справа 320172611, з рекомендаціями комісії.

Бондаренко В.В.: Ємець. Готується Пташник.

29.02.2024 Фрагмент № 54 13:53:16 по 13:56:16 – Сьомий

Ємець Л.О.: Дякую. Шановні колеги, наша фракція за це питання голосувать не буде. Ми проаналізували. Там глибокі юридичні є зауваження плюс бекграунд, який стоїть за цим питанням. Но, м'яко кажучи, викликає ще бажання більш детально ознайомитись. Тому зараз це питання ми підтримувати не будемо. Дякую.

Бондаренко В.В.: Дякую.

Пташник.

Пташник В.Ю.: Шановні колеги! Я, чесно кажучи, думала, що Одеська юридична академія пана Ківалова, вона займається освітньою

діяльністю, а не експлуатацією доріг, що в статуті у них саме так передбачено.

Однак тут ідеться про землі транспорту. І я хочу нагадати про червоні лінії, які передбачені законом «Про автомобільні дороги», і що в межах червоних ліній і вулиць не допускається розташування будь-яких об’єктів, будівель, споруд або їх частин.

І також хочу звернути увагу на те, що управління правового забезпечення сказало, що не відповідає законодавству України проєкт цього рішення.

Тому закликаю вас не голосувати, його не підтримувати і не порушувати законодавство України.

Бондаренко В.В.: Добре.

Ставлю на голосування проєкт рішення з рекомендаціями комісії.

(Голосування)

За – 58, проти – 1, утр. – 0. Рішення не прийнято.

Далі.

Терентьєв М.О.: 3-тє питання, 571201713.

Бондаренко В.В.: Ставлю на голосування.

Пташник.

Ви записуйтесь!

Пташник В.Ю.: Я просила, вибачте, я по номерах не встигаю орієнтуватись, називати назви проєктів рішень для того, щоб ми чули про які підприємства і про які земельні ділянки іде мова.

Так от тут стосується... Цей проєкт рішення, на ньому споруджена тимчасова споруда, яка належить товариству «АБС-УКР». Так от, відсутня інформація щодо основного виду діяльності цього товариства. А управління, до речі, правового забезпечення, повернуло проєкт рішення без погодження. Ну, і вказало відповідно на порушення законодавства України також.

Прошу не підтримувати.

Бондаренко В.В.: Добре.

Ставлю на голосування проєкт рішення.

(Голосування)

За – 64, проти – 0, утр. – 0. Рішення прийнято.

Далі.

Терентьєв М.О.: 4-те питання, Ференцю. Це та ж сторінка, 4-та, 4-те питання. Воно далі там наступним іде за цим,

29.02.2024 Фрагмент № 55 13:56:16 по 13:59:16 – Третій

537901779.

Бондаренко В.В.: Ставлю на голосування.

(Голосування)

За – 71, проти – 0, утр. – 1. Прийнято.

Далі.

Терентьєв М.О.: 5-те питання. Зверніть увагу, колеги, 5-те питання, 440016367, «ВІТ-ПЛЮС», з пропозиціями Бондаренка, № 08/7451.

Бондаренко В.В.: Вітренко, з цього приводу?

Прошу, Андрію.

Вітренко А.О.: Хотів би задати питання, яке стосується цього об'єкту.

Я розумію, що він, якщо він попав вже в порядок денний, то це все там вже юридично вивіряно, юридично правильно.

Але існують такі категорії, як мораль, справедливість та інші філософські категорії.

В засобах масової інформації даний проєкт рішення пов'язують з його основним бенефіціаром. Я не знаю, я не досліджував бенефіціарів Товариства з обмеженою відповідальністю «ВІТ-ПЛЮС», але скажіть мені, будь ласка, чи це дійсно відповідає правді ці повідомлення в засобах масової інформації і саме Володимир Кличко…

Бондаренко В.В.: Шановний пане Андрію! Я спрощу вам завдання, аби ви далі могли спокійно розмірковувати над філософськими категоріями, але вам би не заважало відкрити першу сторінку пояснювальної записки до проєкту рішення або попросити одного з трьох колег, які у вас є в земельній комісії... п'яти, да, перепрошую, у вас найбільше представництво від фракції, да?

Відкрити першу сторінку пояснювальної записки до проєкту рішення, яка відсканована на сайті, ніхто нічого не приховує задля того, щоб не було оцих от брудних маніпуляцій, і прочитати прізвище, ім'я, по батькові бенефіціара, кінцевого бенефіціара вказаного товариства.

Більше того, Київський міський голова з моменту реєстрації даного проєкту рішення звернувся до Національного агентства запобігання корупції з повідомленням про наявність конфлікту інтересів, отримав роз'яснення Національного агентства з питань запобігання корупції. Більше того, і сьогодні на пленарне засідання я зачитував зранку заяву Київського міського голови, незважаючи на те, що він

29.02.2024 Фрагмент № 56 13:59:16 по 14:02:16 – Перший

зараз доставляє нашим бійцям найбільш необхідне на фронт, безпосередньо зараз знаходиться на передовій, все ж таки він подав заяву про конфлікт інтересів.

Тому маніпулювати якраз не треба. Дякую.

Ставлю на голосування даний проєкт рішення з моїми пропозиціями і пропозиціями юристів.

(Голосування)

За – 63, проти – 0, утр. – 0. Прийнято.

І тут Да Вінчі також. «Надання «Київзеленбуду» дозволу на розроблення проєкту землеустрою щодо відведення земельної ділянки у постійне користування для обслуговування та експлуатації «Скверу Дмитра Коцюбайла (Да Вінчі)».

Єдине, що буде з рекомендаціями юристів, раз, і приведенням комісії, приведенням назви, найменування вулиці, вулиці Миколи Гайцана, до перейменованого варіанту.

Ставлю на голосування.

(Голосування)

За – 79, проти – 0, утр. – 0. Прийнято.

Далі.

Терентьєв М.О.: 5-та сторінка, колеги, 3.1.2, там одне питання, зверніть увагу. Одне питання, 3.1.2, розробка детального плану території. Це дозвіл, це не затвердження детального плану, із зауваженнями юристів і рекомендаційною правкою Терентьєва, вхідний № 08/7464 від 29.02.24 року.

Бондаренко В.В.: Пташник.

Пташник В.Ю.: Шановні колеги, все ж таки хотілося б нагадати, що таке детальний план, з якою метою він розробляється. Зокрема, з метою визначення планувальної організації, просторової композиції параметрів забудови та ландшафтної організації кварталу, мікрорайону, іншої частини території, призначених для комплексної забудови чи реконструкції, та підлягає стратегічній екологічній оцінці.

У нас мова йде про детальний план на перетині двох вулиць. Скажіть, а далі ми будемо детальний план на 2 кв. м затверджувати і розроблювати? Якщо подивитися карти гугл мепс, там видно, на цьому перехресті стоять два приватні будиночки.

Я думаю, що мешканці і власники цих приватних будиночків прозріють, коли ви за результатами розробленого детального плану запропонуєте їх знести і побудувати там щось глобальне. Ну, слухайте, незрозуміла позиція, для чого це на 2 кв. м.

Бондаренко В.В.: Я дякую. Я єдине, що, да, прошу не рахувати

29.02.2024 Фрагмент № 57 14:02:16 по 14:05:16 – Сьомий

пропозицію Вікторії Пташник як пропозицію Київської міської ради. Не дай бог там щось будувати чи зносити.

Нє, я просто так для людей, того що зараз там люди будуть збурені, що їх хтось вже кудись зносить. Так, добре.

Ставлю на голосування проєкт рішення тоді з рекомендаціями.

(Голосування)

За – 76, проти – 0, утр. – 2. Рішення прийнято.

Далі.

Вікторія, по приватизації, по наступному розділу, у вас не буде заперечень, щоб ми його розділом голосували?

Пташник.

Пташник В.Ю.: Дякую за запитання. Ви знаєте, я хотіла би нагадати, що в сесійній залі присутні депутати багатьох фракцій. Мені здається, вони мають висловити свою думку, а кияни мають нас почути.

Тому, напевно, можуть бути зауваження і інші... ну, не тільки у мене…

Бондаренко В.В.: Нє, якщо у вас...

Пташник В.Ю.: ...інші депутати можуть захотіти взять участь в обговоренні.

Бондаренко В.В.: Дивіться, Вікторія, якщо у вас немає, я перепитаю інших колег.

Пташник В.Ю.: Не треба пакетами голосувати. Треба... (Мікрофон відключено)

Бондаренко В.В.: Пані Вікторія, частина одинадцята статті 37-ї Регламенту Київської міської ради дозволяє нам голосувати ці питання розділом.

Можемо розділом? Немає ні в кого заперечень?

Дякую. Розділом.

3.2.

Терентьєв М.О.: 3.2, це 5-та сторінка. Все те ж після отого розділу, який ми зараз ухвалили. Одне питання було, а зараз там шість.

1-ше питання, 675412823, з рекомендаціями юристів.

2-ге питання, 228319068, з рекомендаціями комісії та зауваженнями юристів.

3-тє питання, 302884059, з рекомендаціями комісії і рекомендаціями юристів.

4-те питання, 517428851. Ті ж самі пропозиції: з рекомендаціями комісії і юристів.

5-те питання, 790833283, з рекомендаціями комісії та юристів.

І 6-те питання, 589828949, з рекомендаціями комісії та рекомендаціями юристів.

Бондаренко В.В.: Добре.

Ставлю на голосування з озвученими рекомендаціями.

Я так швидко не вмію.

(Голосування)

За – 84, проти – 0, утр. – 0. Рішення прийнято.

Далі.

Терентьєв М.О.: Та ж сама

29.02.2024 Фрагмент № 58 14:05:16 по 14:08:16 – Перший

сторінка, в кінці сторінки, там розділ 3.3 «Громадяни».

Можемо розділом? Немає заперечень?

Отже, 3.3 «Громадяни».

1-ше питання, Шкоту Анатолію Петровичу, справа 559527319.

Тут є рекомендаціями комісії. Тому пропозиція буде з рекомендаціями комісії.

2-ге питання, Середюк Оксані Іванівні, 312854079. Тут теж є рекомендації але юристів.

Тому прохання буде голосувати з рекомендаціями юристів.

3-тє питання, Копилову Дмитру Вікторовичу, 709014274, з рекомендаціями комісії.

4-те питання, Талану Ігорю Вікторовичу, 751219277, з рекомендаціями комісії.

5-те питання, 442278191, Купрієнку Сергію Олександровичу, з рекомендаціями комісії.

6-те питання, Тукалу Михайлу Васильовичу, справа 647632757, з рекомендаціями комісії.

7-ме питання, Морозу Анатолію Лукичу, 392762899, з рекомендаціями комісії.

8-ме питання, Борисюк Алевтині Іванівні, 537527229, з рекомендаціями комісії.

Бондаренко В.В.: Поверніть попереднього Терентьєва.

Терентьєв М.О.: 9-те питання. 9-те, теж тут будуть рекомендаціями комісії. То прохання... Можна не кричати, колеги, на вухо?

9-те питання, Мельник Ірині Вікторівні, з рекомендаціями комісії, я вже зазначив, так, 724187273.

10-те питання, Луковському Анатолію Івановичу, 578627985, тут з рекомендаціями комісії.

11-те питання,

29.02.2024 Фрагмент № 59 14:08:16 по 14:11:16 – Третій

Колосовій Олені Валеріївні та Черновій Дар'ї Вікторівні, з рекомендаціями комісії, справа 524327006.

12-те питання, Ліщенко Людмилі Григорівні. Так, тут рекомендації і комісії, і рекомендації юристів. Ліщенко Людмила Григорівна, 12-те питання, справа 449271516.

13-те питання, так само з рекомендаціями комісії та рекомендаціями юристів, Рідковець Ользі Семенівні та Сом Варварі Семенівні, справа 417281415.

14-те питання, Зінченку Анатолію Павловичу, теж з рекомендаціями комісії та рекомендаціями юристів, справа 798821277.

Бондаренко В.В.: Добре.

Ставлю на голосування з озвученими усіма рекомендаціями і комісії, і юристів.

(Голосування)

За – 83, проти – 0, утр. – 0.

Колеги, але зважаючи на те, як ми з вами вже розмовляємо, ми з вами під час Погоджувальної ради домовлялися, що о 2-й годині ми заслухаємо Петра Олександровича Пантелеєва з приводу проходження опалювального сезону в місті Києві.

Це питання є надзвичайно ключовим, ви чудово знаєте, що від наслідків російських терористичних атак пошкоджено більше 60% об’єктів енергетики, що цей опалювальний сезон був для нас доволі непростим.

Буквально вчора міський голова Віталій Кличко інспектував один з таких об’єктів, куди прийшло нове обладнання і комплектуючі.

Відповідно ми з вами домовлялися про те, що, заслуховуючи Петра Олександровича, ми допустимо тільки одне питання від кожної фракції. Відповідно я пропоную зараз підтвердити це процедурним голосування і заслухати Петра Пантелеєва.

Прошу, колеги.

(Голосування)

У Петра Олександровича 10–15 хвилин максимум доповідь, і якщо по одному питанню від фракції, то це буде також недовго.

За – 80, проти – 0, утр. – 0. Рішення прийнято.

Петре Олександровичу, прошу вас!

29.02.2024 Фрагмент № 60 14:11:16 по 14:14:16 – Перший

Петре Олександровичу, чи буде у вас в доповіді якась інформація, яка потребує вимкнення трансляції?

Пантелеєв П.О.: Ні.

Бондаренко В.В.: Не буде, чудово.

Пантелеєв П.О.: Доброго дня, шановні колеги, шановні депутати! Сьогодні останній день зими. Опалювальний сезон ще не закінчується, але тим не менш проміжкові висновки вже можна робити.

Почну з того, що розуміли ми, що опалювальний сезон буде непростий, готувалися досить серйозно. Були виконані… Я прошу включити презентацію, колеги.

Бондаренко В.В.: Включіть презентацію.

Пантелеєв П.О.: Були виконані гідравлічні випробування. Понад 2,5 тис. пошкоджень було ліквідовано. І замінено 40 км мереж. Таким чином, за останні роки ми вийшли на 400 км замінених теплових мереж.

Ми готувалися, проводили тренування, серію тактичних тренувань по поведінці у надзвичайних ситуаціях. І координацію всіх служб міста було проведено.

Було забезпечено 150 бюветних комплексів генераторами для можливості автономної роботи, 100 котелень.

Також було придбано 23 мобільні пересувні котельні, які нам знадобилися і позаминулою зимою, і цією зимою.

Також зусиллями військової адміністрації було проведено системну роботу для зміцнення протиповітряної оборони міста.

Далі на фото деякі приклади виконаних робіт, а також розгортання котелень автономних. Якраз на опіковому центрі, півтори доби опіковий центр після обстрілу у нас працював саме на мобільних котелень від дизельного пального.

Загалом Україна зазнала наймасштабніших руйнувань енергосистеми. Майже 60% генеруючих і передавальних потужностей було зруйновано, розподільчі станції, інше обладнання, теплогенеруюче обладнання також зазнало значних пошкоджень, що спричинило гострий дефіцит енергії по всій країні.

Що стосується міста, то акцентовано ворог руйнував нашу інфраструктуру. Це було більшою частиною минулою зимою. Цією зимою такі загрози продовжились.

Загалом 12 ракетних ударів, які спричинили вихід з ладу 80% наших потужностей. Таким чином, з таким результатом ми опинилися на початку підготовки до цього опалювального сезону.

Відповідно була проведена вже робота достатньо серйозна. Залучені кошти міста, близько мільярда гривень. Дуже важливо, що нам

29.02.2024 Фрагмент № 61 14:14:16 по 14:17:16 – Третій

вдалося залучити різноманітне обладнання, матеріалів на суму понад 1,5 млрд грн від зовнішніх донорів, це USAID, це ПРООН, це GIZ, це уряди країн дружніх, це міста-побратими. І це неоцінений вклад в те, що ми зараз маємо стабільну ситуацію.

Також понад 800 млн грн спрямувало «Київтеплоенерго», закумулювавши ці кошти в певний момент.

Дуже важливо, що виконаний інженерний захист всіх ключових об’єктів енергетичної інфраструктури міста Києва.

Можна далі? Да, це про інженерний захист.

Якщо говорити про відсотки, переводити відсотки в абсолютні цифри, то до війни ми мали 1200 МВт потужність київських ТЕЦ, після обстрілів залишилось всього 200.

На сьогоднішній день це 950 МВт, тобто це вже достатньо показник, який відповідає стабільній роботі київського енерговузла.

Київський енерговузол – це і місто Київ, це і Київська область.

Що стосується безпосередньо проведення робіт. Треба відзначити, що нове обладнання, яке ми встановлюємо, це, крім відновлення роботи інфраструктури, це ще заміна радянського старого обладнання, яке вже зношене як морально, так і фізично, є аналогів, якому немає купляти, звісно, десь шукати, в якихось країнах незрозумілих, це неможливо і неприйнятно.

Тому міняється все на сучасне, на зарубіжне, на те, що використовується зараз в європейських країнах і в Сполучених Штатах Америки.

Замінено близько 1 тис. одиниць обладнання вже, яке от і вичерпало свій строк експлуатації, і було пошкоджено.

Провідні виробники електро- та теплотехнічного обладнання країн Європи та світу ABB, Siemens, Emerson, General Electric і інші компанії – це те обладнання, яке сьогодні приїжджає в Київ і працює на київську громаду.

При цьому український виробник також не скидається абсолютно з фокусу уваги, а навпаки те, що є в Україні, те, що наявне, може вироблятися в Україні, активно застосовується і закуповується.

Треба сказати, що не так все просто. Кожен об’єкт – це унікальний з точки зору масштабу проєктування, конфігурації елемент.

Термін виготовлення нового обладнання може становити від одного місяця до року. Наприклад, один трансформатор виробляється пів року, а то і 12 місяців.

Тому ці проєкти

29.02.2024 Фрагмент № 62 14:17:16 по 14:20:16 – Сьомий

непрості, складні за реалізацією. І отримаємо ще і такий новий неоцінений досвід в плані реалізації подібних речей.

Від тактичних оперативних рішень хочеться сказати і про... і підійти до перспективи. Ми бачимо, що наші великі, такі інертні об’єкти енергетичні, вони є і застарілими, і достатньо вразливими, і для ворога в першу чергу.

Тому зараз ми розпочали напрацювання концепції нової. Це концепція розподіленої когенерації. Тобто виробництва електроенергії за

цим принципом і тепла знаходяться ближче до місця споживання. Тобто можливість та необхідність впровадження когенерації сучасних технологічних комплексів, газотурбінних та газопоршневих установок на найбільш потужних джерелах виробництва тепла, рівномірно розташованих у різних зонах Києва.

Впровадження таких рішень за допомогою сучасного надійного обладнання підвищить ефективність роботи енергосистеми у два рази, що безпосередньо буде впливати і на надійність, і на економіку, і врешті-решт на тарифи.

І важливо, що, окрім газу, ми можемо застосувати і альтернативні види ресурсів, палива. Це біогаз, це біомаса, побутові відходи, а також водень. Це те, про що зараз говорять у світі. І ми в цьому контексті маємо унікальний шанс, міняючи пошкоджене обладнання, застосовувати найсучасніші технології, що ми і робимо.

Тому ми зараз вже, не очікуючи завершення опалювального сезону, думаємо про наступний, формуємо відповідні плани, ресурси. І з оптимізмом, таким прагматизмом дивимось на наше майбутнє з точки зору енергобезпеки столиці України. Дякую.

(Оплески)

Бондаренко В.В.: Дякую.

«Єдність», буде питання? Немає.

«Європейська Солідарність», питання? Не бачу.

«УДАР», Странніков, прошу.

Странніков А.М.: Дякую. Шановні колеги! Я хотів би і ще раз звернути вашу увагу, що на сьогодні в Україні є велика кількість міст, я сказав би величезна, в яких проживає сукупно мільйони людей.

Особливо ми говоримо про прифронтові міста, в яких немає самих звичайних благ цивілізації, точніше, люди не змогли їх відчути цієї зими, такі як постачання води, постачання електрики, постачання тепла та іншого всього того, що в Києві є абсолютно безперебійно і нормально.

Тому ми розуміємо, що завдяки нашим Силам протиповітряної оборони і не меншою мірою завдяки нашим комунальним підприємствам і роботою

29.02.2024 Фрагмент № 63 14:20:16 по 14:23:16 – Сьомий

нашого комунального сектору ми цю зиму пережили, фактично, без будь-яких незручностей.

Тому, Петро Олександрович, в останній день зими... не останній день, звичайно, опалювального сезону, але останній день зими (нерозбірливо).

Бондаренко В.В.: Від фракції, да.

Странніков А.М.: ...прожили абсолютно достойно.

Я вважаю, що кияни, а особливо в порівнянні з тими мешканцями, які живуть у прифронтових містах і в інших, трошечки віддалених від фронту, фактично, мешканці міста не відчули ніяких незручностей з комунальними нашими організаціями та з комунальними послугами.

Тому в останній день зими дякуємо вам щиро за вашу роботу!

(Оплески)

Пантелеєв П.О.: Дякую.

Бондаренко В.В.: Дякую.

Від «Батьківщини», Нестор, прошу.

Нестор В.Р.: Доброго дня, шановні колеги! Петро Олександровичу, дякую за ваш вклад в організацію процесу захисту енергетичного сектору міста Києва.

І в мене у зв'язку з цим є до вас декілька запитань, два.

Чи орієнтовно оцінювались розміри збитків, завданих місту внаслідок обстрілів, а також прильотів літальних апаратів на сьогодні? Скільки і яку суму орієнтовно це складає, якщо оцінка проводилась.

І друге питання. Чи на сьогодні здійснено в сфері відновлення електроенергії напрямок по локалізації?

Ви зазначили, що придбається трансформатори, інше обладнання за кордоном, виготовляється від місяця до року. Але чи є напрямок у співпраці з українськими виробниками, з Запорізьким трансформаторним заводом, Хмельницьким і так далі і так далі? Дякую.

Пантелеєв П.О.: Дуже дякую за фахові запитання.

Перше. По оцінці, вона дуже умовна і орієнтовна. Загалом на відновлення об'єктів після нанесення вражень необхідно понад 5 млрд грн. Тобто це дуже орієнтовна сума.

Відносно українського виробника, то якраз трансформатори ми всі беремо на Запорізькому трансформаторному заводі виключно. Жодного імпортного трансформатора немає. Завантажили нашого українського виробника.

Звичайно, дуже багато чого необхідно замовляти і за кордоном те, що не виробляється просто в Україні. Все, що виробляється в Україні, ми закуповуємо і використовуємо, розуміючи, що це теж економічна ще й безпека.

Бондаренко В.В.: Дякую.

Від «Слуг народу», Пашинна, прошу.

Пашинна Л.В.: Пашинна, «Слуга народу».

Петро Олександрович, я вам дякую за доповідь і дякую за вашу роботу!

Насправді було б добре, щоб інші доповідачі вели себе так же. Я вітаю нас всіх з весною і те, що ми пройшли цю зиму. Вона була набагато позитивніша, ніж попередня.

У мене до вас запитання. Відколи ви мене знаєте, це питання стосується заміни мереж.

29.02.2024 Фрагмент № 64 14:23:16 по 14:26:16 – Третій

Здавалося б, 40 км за рік – трошки є цифра, але хотілося б дізнатися, який відсоток все-таки виконання, чи виконано це на 100%, скільки було заплановано.

Скільки заплановано заміни мереж у 24-му році? І прошу враховувати те, що, дивіться, ми наче плануємо-плануємо, я прошу, міняйте мережі, міняйте мережі, але все-таки в нас було аварійних 66% ще, там, коли я починала досліджувати цю тему, а зараз ми скотились на 75. Тобто ситуація, важко її назвати кращою. Дякую.

Пантелеєв П.О.: Дякую. Питання зрозуміле.

Дійсно, хотілося б міняти мережі застарілі на тому рівні, які були в нас, планувалися до війни, а це кожного року понад 100 км, 100–150 км міняли.

Але з'явився новий пріоритет, на жаль, це відновлення пошкоджених об'єктів, і саме на це були спрямовані основні зусилля і ресурси.

Цих 40 км, які ми замінили – це приблизно третина від того, що необхідно було зробити за рік.

На цей рік 24-й, в плані підготовки до наступного опалювального сезону, ми плануємо збільшити цю цифру. Ми зараз порахували взагалі потребу для підготовки, це близько 700 млн грн. Туди входять і мережі, в тому числі найбільш аварійні. Ми б хотіли, звичайно, не менше 100 км замінити в це міжсезоння, скажемо. Такий план є, але будемо знов-таки відштовхуватися від наявності в нас фінансового ресурсу, тому залучаємо, максимально залучаємо міжнародну допомогу в цьому контексті. Дякую.

Бондаренко В.В.: Дякую.

Наскільки я розумію, більше питань немає. Дякую вам, Петре Олександровичу!

Пантелеєв П.О.: Дуже дякую, колеги!

Бондаренко В.В.: Єдине, що, колеги, ще раз, зважаючи, що мова тут йде і про захист, і про енергонезалежність, Петре Олександровичу, відповідне доручення міського голови у вас є.

Нам необхідно за два місяці мати на сесії Київради і тут затверджувати безпосередньо концепцію енергетичної безпеки міста Києва.

Це вкрай важливе, вкрай актуальне питання. Дякую.

Пантелеєв П.О.: Так.

Бондаренко В.В.: Михайло Олександрович, ну, продовжуйте.

Терентьєв М.О.: Так, отже, колеги, на місці, все добре, бо попереджали, що не продовжувати без нашої колеги.

Сьома сторінка, розділ 3.4, зверніть увагу, колеги, хто в кулуарах зараз чекає або в коридорі, в проходах стоїть,

29.02.2024 Фрагмент № 65 14:26:16 по 14:29:16 – Перший

займайте місця. Ми знову повернулись до розгляду питань землекористування, архітектури та містопланування.

Отже, розділ 3.4 «Про внесення змін до договору оренди земельних ділянок».

З рекомендаціями юристів, справа 754899150.

Бондаренко В.В.: Пташник.

Пташник В.Ю.: Пане Михайле, хотіла уточнити у вас як у голови земельної комісії, чи аналізували ви статті 30-ту, 31-шу закону «Про оренду землі», 120-ту Земельного кодексу?

Мова йде про заміну сторони в договорі оренди. І я би хотіла би уточнити, які правові підстави для внесення змін до договору оренди у зв'язку з заміною сторони? На які статті ви посилаєтесь законодавства, зокрема закону «Про оренду землі» і Земельного кодексу? Чим ви керуєтесь?

Дякую.

Бондаренко В.В.: Дякую за питання.

Михайло Олександровичу, прошу.

Терентьєв М.О.: Щоб не займати час всіх колег, ви можете звернути на проєкт рішення, в преамбулі є посилання на ці всі статті. І чим це передбачено, і для чого внесено зміни. Якщо почитаєте всі статті, то можете це з'ясувати.

Але проєктом рішення, колеги, передбачено внести зміни до договору оренди земельної ділянки в частині заміни сторони договору. Земельна ділянка перебуває в оренді до 24-го року. Просто зі зміною.

Коли ви купуєте, наприклад, будівлю або квартиру, то право власності переходить на ту людину, яка купує цю будівлю або купує вашу квартиру. І тому, якщо треба внести зміни до договору, їх треба внести, зміни, в договір.

Там, нагадаю, орендна плата 5%. Ми на комісії ухвалювали рішення. До речі, нагадаю, наша комісія підтримала пропозицію, що максимально кошти від продажу землі, орендної плати і податку на землю спрямовувати на Збройні Сили України.

Тому кожне ваше голосування, і якщо буде підтримана така пропозиція, будуть максимально спрямовувати, я сподіваюсь, бюджетна комісія, на Збройні Сили України від оренди, продажу і податку на землю.

Бондаренко В.В.: Повністю погоджуюсь. Мені тут найбільш, мабуть, сподобалася фраза, що якщо треба внести зміни в договір, треба внести зміни в договір.

Так що ставлю на голосування проєкт рішення з рекомендаціями, да.

(Голосування)

Для стенограми. Всі проєкти рішень, навіть якщо я забув сказати, що вони голосуються з рекомендаціями, вони голосуються з рекомендаціями.

За – 80, проти – 0, утр. – 0. Рішення прийнято.

29.02.2024 Фрагмент № 66 14:29:16 по 14:32:16 – Третій

Далі.

Терентьєв М.О.: Так, отже, все та ж сама сторінка, розділ 3.5.

Зверніть увагу, колеги, це поновлення, поновлення договорів оренди земельних ділянок.

Сьома сторінка, 1-ше питання, «ЮНІКОМ» ЛТД, справа 565005384, з рекомендаціями комісії.

Бондаренко В.В.: Пташник.

Пташник В.Ю.: Я для протоколу, раптом хтось після голосування, якщо воно буде позивним, захоче звернутися до мера і просити його зупинити підписання цього рішення, хочу сказати, що управління правового забезпечення проєкт рішення залишило без погодження.

А чому я погоджуюся з управлінням правового забезпечення? Бо хочу нагадати, що поновлення, воно можливе тоді, коли орендар належно виконує свої обов’язки за умовами договору і відповідно звертається у відповідні строки, які передбачені законодавством, земельним законодавством України, да, за продовженням власне цього договору.

Акт обстеження, який міститься в матеріалах справи земельної ділянки, свідчить про самовільне заняття земельної ділянки площею 730 кв. м із земель, не наданих у користування.

Ну, якщо ви вже акт склали про самовільне заняття земельної ділянки, очевидно, що якісь порушення законодавства там є, да?

Тому прошу на це звернути увагу.

Бондаренко В.В.: Дякую.

Ставлю на голосування проєкт рішення з рекомендаціями.

(Голосування)

За – 84, проти – 0, утр. – 1. Рішення прийнято.

Далі.

Терентьєв М.О.: Так, 2-ге питання, справа 730768050. Ми б його розглядали, якби не зняли.

Бондаренко В.В.: 3.5, 2-ге питання, да.

Терентьєв М.О.: Перевіряю, чи уважно ви дивитесь.

Сьома сторінка, отже, 2-ге питання ми зняли.

Переходимо до 3-го питання, «АВЕСТА ТРЕЙДІНГ», «Поновлення товариству з обмеженою відповідальністю «АВЕСТА ТРЕЙДІНГ» договору

оренди земельної ділянки від 17 квітня 2018 року, 1299», справа 742506055, з рекомендаціями комісії.

Бондаренко В.В.: Шаповал, випадково?

Вікторія Пташник, випадково? Не випадково.

Вікторія Пташник.

Пташник В.Ю.: Шановні колеги! Хочу звернути увагу, що там

29.02.2024 Фрагмент № 67 14:32:16 по 14:35:16 – Перший

у вас орендар втратив право на переважне право на поновлення оренди.

І управління правового забезпечення про це також зазначило.

Однак після такого палкого виступу пана Михайла Терентьєва про те, що ми всі кошти, які отримуємо від оренди, будемо на Збройні Сили України виділяти, я хочу зауважити, що якось дивно ви встановлюєте в проєкті рішення, що річна орендна плата визначається на рівні мінімальних розмірів. От для когось вони звичайні, а для когось ми визначаємо на рівні мінімальних розмірів.

Напевно, щось за цією логікою про всі кошти, які ми хочемо отримати від оренди, на Збройні Сили України, щось за цією логікою все-таки не дуже відповідає дійсності.

Тому хотілося би, звісно, щоб підхід до всіх заявників був однаковий. І все ж таки мінімальні розміри, це якось не дуже з точки зору інтересів громади міста Києва доречно ухвалювати.

Бондаренко В.В.: Дякую.

Михайло Терентьєв, прошу.

Терентьєв М.О.: Колеги, абсолютно підтримую.

Бондаренко В.В.: Колеги!

Терентьєв М.О.: Просто питання задавали. Дивіться, у нас, якщо ви звернете увагу на бюджет міста Києва, там є 11-й додаток, він так і називається «Про встановлення мінімальних розмірів орендної плати і податку на землю».

Справа в тому, що... Я розумію, що вам не дуже цікава відповідь моя. Але справа в тому, що це передбачено нашим рішенням, Київської міської ради, тими ставками, які передбачені 11-м додатком.

5%, які встановлені тут на рівні мінімального, це в коштах, щоб ви розуміли, колеги, в рік майже пів мільйона гривень. В умовах війни... Тобто ми можемо, звісно, не поновлювати договір оренди і пів мільйона гривень не отримувати щорічно до бюджету міста Києва. Але це рішення кожного.

Бондаренко В.В.: Але, думаю, давайте по-новому.

Терентьєв М.О.: Якщо є пропозиції щодо збільшення якоїсь ставки оренди, як, пам'ятаю, була пропозиція Григорія Маленка у нас у 21-му році, в грудні місяці, щодо 12% для житлового забезпечення. От, я зараз згадав, бо ви якраз підняли важливе питання. І тоді, я пам'ятаю, зала підтримала більше 61-го голосу.

Тому вносьте свої пропозиції, будемо розглядати і будемо підтримувати.

Дякую.

Бондаренко В.В.: Дякую.

Ставлю на голосування.

Маленко. Згадали вас, 30 секунд, прошу.

Маленко Г.С.: Мене дійсно згадали. Дуже дякую, що згадали в позитивному ключі. Тому що дійсно була пропозиція

29.02.2024 Фрагмент № 68 14:35:16 по 14:38:16 – Третій

підвищити принципово відсоток від нормативної грошової оцінки (нерозбірливо) оренди під будівництво, під житлове будівництво, і, на жаль, в нашій залі не знайшлось потрібної кількості голосів.

Вікторія, я бачу, ви надзвичайно проактивна в цьому питанні. Я буду вам вдячний, якщо ви також попрацюєте зі своєю фракцією в першу чергу, і, можливо, наступного разу ми знайдемо голоси на цю пропозицію. Дякую.

Бондаренко В.В.: Добре. А поки що поставлю на голосування проєкт рішення з рекомендаціями комісії.

(Голосування)

Я розумію, нам просто поговорити, ми давно не бачились. Наступного разу будемо бачитись ще за місяць. В принципі логіка є.

За – 83, проти – 0, утр. – 1. Рішення прийнято.

Далі.

Терентьєв М.О.: Так, 4-те питання, «Поновлення товариству з обмеженою відповідальністю «ДИНАМО-АТЛАНТИК» договору на право тимчасового користування землею на умовах оренди від 28 серпня 1998 року № 91-5-00044», справа 425058647, з рекомендаціями комісії.

Бондаренко В.В.: З рекомендаціями комісії.

Ксенія Семенова, прошу.

Семенова К.І.: Шановні колеги! На ділянці знаходяться історичні будівлі кінця XIX століття. Доповідач казав, що в кулуарах сидить громадськість, чекає земельні питання, і ми заради них перенесли, тому прошу дати слово засновнику ініціативи «Спадщина» Дмитру Перову. Дякую.

Бондаренко В.В.: Це саме з цього питання, з Пилипівського?

Кримчак, прошу.

Кримчак С.О.: Володимире Володимировичу, також прошу надати слово, якщо ми будемо голосувати, представнику для надання пояснень, представнику компанії Володимиру Карасю.

Бондаренко В.В.: Давайте ставлю тоді на голосування пропозицію Семенової і Кримчака.

(Голосування)

За – 65.

Запросіть, будь ласка, і Перова, і представника компанії, кожному до 3-х хвилин.

Може, але не факт.

Запросіть, будь ласка, і Дмитра Перова, і представника компанії.

Нема? Так а для чого ми, колеги, якщо нема, для чого ми виступи тоді просимо?

29.02.2024 Фрагмент № 69 14:38:16 по 14:41:16 – Третій

Ну, колеги, якщо така історія... Кого не пускають? Куди не пускають?

Я ж кажу, запросіть Перова, запросіть представника...

Прошу, от, бачите.

У вас до 3-х хвилин, Дмитре. І у вас, і у вас.

Відлік часу, будь ласка.

Перов Д.: Доброго дня! Доброго дня, шановні депутати! Мене звати Дмитро Перов, я – голова і засновник ініціативи «Спадщина». Ми опікуємося питаннями захисту і збереження культурної спадщини в місті Києві.

Трошки розповім про цей проєкт рішення, трошки більше, ніж там написано в пояснювальній записці.

За адресою Пилипівський провулок, 4, 6, 8 знаходяться три історичні будівлі. Вони всі є цінною історичною забудовою, збудовані в кінці XIX століття.

В 1999 році ці будівлі були приватизовані таким собі товариством «ДИНАМО-АТЛАНТИК», що пов’язують з Віктором Медведчуком. Більше про це можете знайти в матеріалах «Української правди» та «Слідство.Інфо».

Надалі була оформлена земельна ділянка. З 99-го року по сьогоднішній день в відновлення цих історичних будівель не було вкладено жодної гривні.

На сьогоднішній день дві будівлі стоять в аварійному стані, одна продовжує руйнуватися. Тому прохання від громадськості не поновлювати договір недобросовісному користувачу, який не вкладає гроші в збереження історичної спадщини та має сумнівні зв’язки з тими людьми, які є зрадниками України. Дякую.

Бондаренко В.В.: Дякую.

Прошу, представник компанії.

У нас не передбачені питання до виступаючих, колеги.

Карась В.: Добрий день, шановні депутати! Я хотів би уточнити дещо з доповіді пана Перова щодо того, що підприємство пов'язано з такими одіозними прізвищами, так, як він назвав.

Як видно із загальнодоступної інформації в державному реєстрі, власники підприємства змінилися в серпні – вересні 22-го року.

І на сьогоднішній день бенефіціарами є два громадянина України, Дмитро Мармуляк і Прокопенко Олексій, які проживають в Києві, ніде не зникли, і в принципі кожен з ними може поспілкуватись, якщо є таке бажання.

Тому вважаю, що, ну, це така трошки спекуляція

29.02.2024 Фрагмент № 70 14:41:16 по 14:44:16 – Перший

щодо пов'язаності підприємства з ворогами України, скажем так.

Дякую, шановні депутати.

Бондаренко В.В.: Дякую.

Колеги, тоді ставлю на голосування проєкт...

Пашинна, прошу. У нас не передбачено...

Пашинна Л.В.: Поверніться, будь ласка. Розкажіть про свої плани, що ви там плануєте робити. Ми ж не прийшли послухати, а хто є власником.

Бондаренко В.В.: Про плани, да.

Пашинна Л.В.: Нас цікавлять плани на цю земельну ділянку. От, ви просите поновити договір оренди. Що там робити?

Дякую.

Карась В.: Буде здійснюватись, я так розумію, містобудівна діяльність з дотриманням всіх вимог законодавства. Якщо там є об'єкт архітектурної спадщини, вони нікуди не дінуться, так?

Тому, чесно кажучи, конкретно сказати, що там може бути, я не можу вам сказати. Я знаю юридичну сторону щодо власників.

Бондаренко В.В.: Відповідь зрозуміла. Дякую.

Ставлю на голосування проєкт рішення з рекомендаціями юристів і рекомендаціями земельної комісії.

(Голосування)

За – 64, проти – 0, утр. – 0. Рішення прийнято.

Далі. Шосте.

Терентьєв М.О.: 5-те ми би розглядали, але зняли. Колеги, зверніть увагу, та сама сторінка.

Переходимо до 6-го питання, «Поновлення товариству з обмеженою відповідальністю «ЄВРОЖИТЛОГРУП», зі змінами, 528305682. З рекомендаціями комісії, колеги.

Бондаренко В.В.: Ставлю на голосування з рекомендаціями комісії і юристів.

(Голосування)

За – 80, проти – 0, утр. – 0. Рішення прийнято.

Далі.

Терентьєв М.О.: 7-ме питання, це «Поновлення товариству з обмеженою відповідальністю «ДОЛЬЧЕ ВІТА» договору оренди земельної ділянки від 29 листопада 2013 року № 5917», справа 685710500. Тут є рекомендаціями комісії.

Бондаренко В.В.: Пашинна, випадково?

Ярошенко, випадково?

Пастухова, випадково.

Пташник?

Пташник.

Пташник В.Ю.: Шановні колеги, як не дивно, тут одне рішення, яке... управління правового забезпечення сказало, що все нормально, воно відповідає законодавству України.

29.02.2024 Фрагмент № 71 14:44:16 по 14:47:16 – Сьомий

Але у мене все-таки питання до голови земельної комісії. Отут у вас немає рекомендацій встановити орендну плату на рівні мінімальних розмірів. Як це визначається? Для цього підприємства рівні мінімальних розмірів ви не рекомендуєте, а отут попередньо декілька проєктів рішень назад ви рекомендували. У нього немає оцього якогось... там, у нього менша кількість лобістів, чи не прийшли на земельну комісію її представники, чи представники цієї компанії когось не знають, кого тут треба знати.

Роз’ясніть це, будь ласка, киянам для того, щоб бізнес розумів, до кого треба підійти, щоб на рівні мінімальних розмірів було для всіх або не для всіх. Да, от як це робити. Дякую.

Бондаренко В.В.: Вікторія, ми можемо процедурним голосуванням визначити вас.

Пташник В.Ю.: Визначіть.

Бондаренко В.В.: Михайле, прошу, ваша відповідь.

Терентьєв М.О.: Колеги, отже, 11-й додаток, ще раз наголошую, він встановлює мінімальні розміри річної орендної плати від нормативної грошової оцінки землі.

Якщо ви уважно подивитесь проєкт рішення, там обов’язково є пункт привести у відповідність до бюджету міста Києва, а відповідно до 11-го додатку, яким передбачена ставка.

Бондаренко В.В.: Дивіться, Вікторія, просто в цьому проєкті рішення підпункт 2.1 не побачила. Я зрозумів.

Терентьєв М.О.: Да. Просто якщо треба всім громадянам і бізнесу, давайте з рекомендаціями такими проголосуємо щодо... колеги звертаються щодо роз’яснення з приводу відсоткової ставки і якою має бути вона. То буде рекомендація така в цьому питанні. І всі... (Мікрофон відключено)

Бондаренко В.В.: Ваган Товмасян.

Терентьєв М.О.: І всі будуть до...

Бондаренко В.В.: Прошу.

Товмасян В.Р.: Доброго дня, шановні колеги. Дійсно правильне запитання підняла наша колега.

Я розбирався з цим питанням. У нас деякі рішення, які готує Департамент земельних ресурсів, звісно, виходять з підпунктом привести у відповідність до мінімальної ставки і до бюджету, до додатків бюджету. А деякі проєкти рішень не мають цього пункту.

Тому я просив би вас дати доручення Департаменту земельних ресурсів підготувати такий проєкт рішення. І є рішення, які дійсно вже були прийняті. Але в різних умовах у нас підприємці... підприємства, які... ці рішення проголосовані, і вони не заключать ці договори оренди, тому що вони оказалися не в рівних умовах з іншими підприємствами.

Тому прошу надати доручення підготувати такий проєкт рішення, який приведе у відповідність всі ті рішення, які проголосовані без цього пункту. Дякую.

Бондаренко В.В.: Даю таке доручення.

Дякую.

Ставлю на голосування проєкт рішення з рекомендаціями.

(Голосування)

29.02.2024 Фрагмент № 72 14:47:16 по 14:50:16 – Третій

За – 89, проти – 0, утр. – 0. Рішення прийнято.

Далі.

Терентьєв М.О.: Так, отже, 8-ме питання і 8-ма сторінка «РК ГАЛЕРА», справа 586705176, з рекомендаціями комісії.

Бондаренко В.В.: Лимар, випадково?

Ярошенко, випадково.

Підійдіть до Ярошенка, подивіться пульт.

Пташник. Пташник, не випадково.

Пташник В.Ю.: Шановні колеги! Я хочу звернути вашу увагу, що у правовому висновку до цього проєкту рішення встановлений факт порушення цільового призначення земельної ділянки.

Більш того я хочу повідомити вас, що я отримала лист від прокуратури, і ви, його, напевно, так само отримали через систему «АСКОД», де прокуратура нас повідомляє, що про кримінальне правопорушення і розслідування, яке за ним йдеться, по факту самовільного заняття і використання, я так розумію, земельної ділянки площею 0,1972 га.

Власне прокуратура до нас звертається і просить не підтримувати даний проєкт рішення і не перешкоджати, я так розумію, здійсненню ними розслідування, яке наразі ведеться. Я прошу на це звернути увагу.

Бондаренко В.В.: Зрозуміло.

Чайка, випадково? Випадково.

Ставлю на голосування проєкт рішення з рекомендаціями.

(Голосування)

За – 78, проти – 1, утр. – 4. Рішення прийнято.

Далі.

Терентьєв М.О.: Отже, 9-те питання, «ХАРОН-ВЕСТОІЛ», справа 350559326, з рекомендаціями комісії та зауваженнями управління правового забезпечення.

Бондаренко В.В.: Пташник.

Пташник В.Ю.: Колеги, мова йдеться... йде про 2 житлові багатоквартирні будинки мешканців в Оболонському районі, мешканці яких зверталися ще рік тому до Київської міської ради, і, зокрема, комісія з підприємництва рекомендувала відхилити даний проєкт рішення.

Однак 7.02 земельна комісія без попередження, не вносячи в порядок денний заздалегідь це питання, зібралася, і з голосу було внесено відповідне питання.

Активісти і мешканці, звісно, цих житлових будинків не змогли належним чином прореагувати і порушити це

29.02.2024 Фрагмент № 73 14:50:16 по 14:53:16 – Сьомий

питання. Однак що зробила земельна комісія всупереч Регламенту?

До речі, я звернулася з цього приводу до регламентної комісії. Сподіваюся, воно буде розглянуто.

Земельна комісія своїм рішенням відхиляє рішення іншої постійної комісії. Це якою статтею Регламенту ви керуєтеся, коли ви таким займаєтеся?

Регламент чітко говорить про те, що ви маєте робити і в якій спосіб. Будь ласка, дотримайтеся цього!

Бондаренко В.В.: Дякую, пані Вікторія.

Ставлю на голосування проєкт рішення з рекомендаціями і з зауваженнями юристів.

Я вас прошу, колеги, в мене таке враження, що ви...

(Голосування)

За – 76, проти – 1, утр. – 1. Рішення прийнято.

Далі.

Терентьєв М.О.: Отже, колеги, нагадаю, якщо ви Регламент почитаєте уважніше, стаття 30-та «Розгляд проєктів рішень Київради постійними комісіями», 4-й і 2-й підпункт – це рішення постійної комісії Київради (висновок, рекомендації) про підтримку проєкту рішення Київради із зауваженнями чи рекомендаціями або про його відхилення є обов'язковим для розгляду профільною комісією.

І профільна комісія вже має право приймати рішення. Дякую.

Отже, 10-й пункт в цьому розділі, зверніть увагу, його немає на 8-й сторінці. На 8-й сторінці немає, бо ми внесли його як невідкладне. Да.

Отже, колеги, «МХП», справа 743203050.

Річна орендна плата складає, приблизно, 2,5 млн грн.

Бондаренко В.В.: Добре.

Ставлю на голосування проєкт рішення.

(Голосування)

За – 83, проти – 0, утр. – 1. Рішення прийнято.

Далі.

Терентьєв М.О.: 3.6, 2-ге питання, «СЕРВІС-ТЕХНОБУД». Це вже розірвання договорів оренди.

Зверніть увагу, у ваших коментарях, там, де розділ 3.6, 8-ма сторінка, 2-ге питання, з рекомендаціями комісії.

Бондаренко В.В.: Плужник, випадково? Олександр Анатолійович?

Пташник.

Пташник В.Ю.: Шановні колеги! Цей проєкт стосується розірвання договору через систематичну несплату орендної плати підприємством, якому було в оренду надана дана земельна ділянка.

Однак у мене виникає питання. І я прошу секретаря ради

29.02.2024 Фрагмент № 74 14:53:16 по 14:56:16 – Перший

надати протокольне доручення Департаменту земельних ресурсів. Чому, якщо у нас систематично не сплачувалася орендна плата… ну, по-перше, оновити інформацію щодо сплати. Можливо, є якісь помилки. Однак розібратися, чому ми тільки зараз розриваємо договір оренди? Скільки і за який період відповідно не надійшло коштів до київського міського бюджету?

Дякую.

Бондаренко В.В.: Даю протокольне доручення не просто розібратись, а запросити пані Вікторію Пташник показати, як ми отримуємо інформацію стосовно наявності або відсутності податкового боргу, як ми отримуємо інформацію стосовно сплати орендної плати за землю.

І в разі потреби підготувати документи, які дозволять нам це зробити, пані Вікторія фаховий юрист, дозволять це зробити з найбільшою оперативністю для прийняття рішень в залі.

Дякую.

Ставлю на голосування проєкт рішення з рекомендаціями.

(Голосування)

Не має значення. Все має бути по процедурі.

За – 86, проти – 0, утр. – 0. Рішення прийнято.

Дякую. Далі.

Терентьєв М.О.: 3.7, може, розділом, колеги?

Бондаренко В.В.: Якщо нема заперечень, давайте розділом.

Терентьєв М.О.: Окремо тільки 5-те питання.

Бондаренко В.В.: 5-те окремо, да, окей.

Терентьєв М.О.: 1-ше питання, 505353873, повторно.

2-ге питання, 688655365, повторно, з рекомендаціями комісії.

3-тє питання, 613245342, повторно.

4-те питання, 530853121.

6-те, 401525934.

7-ме, 424528148.

8-ме, 593453750.

9-те, 626405339, з рекомендаціями комісії.

Бондаренко В.В.: Добре, ставлю на голосування з рекомендаціями комісії.

(Голосування)

За – 84, проти – 0, утр. – 0. Рішення прийнято.

Далі, 5-те.

Терентьєв М.О.: 5-те питання буде прохання спочатку за основу проголосувати, справа 566853528.

Бондаренко В.В.: Ставлю на голосування за основу.

(Голосування)

Інвентаризація, 5-те, за основу. Судячи зі всього, там правки, да?

29.02.2024 Фрагмент № 75 14:56:16 по 14:59:16 – Третій

(Голосування)

За – 82, проти – 0, утр. – 0. Рішення прийнято.

Далі.

Терентьєв М.О.: Отже, буде прохання проголосувати, колеги, надійшло звернення депутата міської ради при затвердженні, зокрема, зняти кадастровий квартал 8000000000:68:092, ділянка 62:098:011, справа 385272892.

Бондаренко В.В.: Ставлю на голосування.

(Голосування)

За – 88, проти – 0, утр. – 0. Рішення прийнято.

Все, правок більше нема?

Терентьєв М.О.: Немає, да.

Бондаренко В.В.: Ставлю на голос... Ставлю на голосування в цілому з урахуванням проголосованих правок.

(Голосування)

За – 91, проти – 0, утр. – 0. Рішення прийнято.

Далі.

Терентьєв М.О.: 3.8, це вже 9-та сторінка, 3.8, затвердження технічних документацій щодо поділу земельної ділянки.

1-ше питання, справа 661132571, з рекомендаціями комісії.

Бондаренко В.В.: Марино Анатоліївно, прошу, Порошенко.

Порошенко М.А.: Марина Порошенко, «Європейська Солідарність».

Ця ділянка знаходиться на території лікарні швидкої допомоги. І це питання у нас розглядалося на комісії десь 5 місяців тому, і ми його відправили на доопрацювання, тому що там була плутанина взагалі з ділянками земельними, і вони так до нас і не повернулися, до речі.

Тобто це питання нашою комісією було не підтримано. І я вважаю, що взагалі відчуження земельної ділянки на території лікарні неприпустимо. І я прошу не голосувати за це.

Бондаренко В.В.: Пташник, прошу.

Пташник В.Ю.: Шановні колеги! Це особливо цинічне, цинічний проєкт рішення, тому що мова йде про Київську міську лікарню швидкої допомоги.

Ця лікарня в постійне користування в 2001 році отримала земельну ділянку. І що роблять люди в цій залі? Два громадяни України оформили на якийсь сарайчик право власності. До речі, питання: чи ви досліджували, яким чином вони оформлювали право власності на цю нерухомість,

29.02.2024 Фрагмент № 76 14:59:16 по 15:02:16 – Перший

не вирішивши питання по земельній ділянці? Бо питання з земельною ділянкою – це істотна умова договору. Нехай почитають підуть цивільне законодавство.

Так от, і тепер вони просять поділити земельну ділянку, на якій розташована Київська міська лікарня швидкої допомоги, і віддати 14 соток їм в оренду. Ну, це просто прекрасне рішення. Ви будете за це голосувати?

Бондаренко В.В.: Дякую.

Берікашвілі.

Берікашвілі Н.В.: Доброго дня, шановні колеги! Берікашвілі, «Єдність».

Я хочу підтвердити, що так, наша постійна комісія з питань охорони здоров'я та соціальної політики розглядала це питання. Ми утримались у прийнятті цього рішення саме тому, що документи не були підготовлені належним чином.

Департамент земельних ресурсів тоді нам дав недостовірні дані. Чи змінили ви своє ставлення? Чи змінили ви ті цифри, які ви нам показували, які ви друкували?

Окремо я хочу зазначити, що на комісії був присутній керівник лікувального закладу, який розповідав нам, депутатам, наскільки важливий цей поділ.

Тому неприйняття цього рішення на нашій комісії стосувалось в першу чергу невідповідності документації, яку готував орган виконавчої влади.

Дякую.

Бондаренко В.В.: Дякую.

Михайло Олександрович, можете щось прокоментувати? Терентьєву включіть мікрофон.

Терентьєв М.О.: Звісно, можу.

Бондаренко В.В.: Прошу.

Терентьєв М.О.: Бо, колеги, якщо ви подивитесь матеріали справи і на звернення відповідне колеги нашої, якою зазначено, щоб не згадувати для того, щоб не давати слово потім, дана відповідь, якою роз'яснення є щодо нотаріальної згоди Київської міської клінічної лікарні швидкої допомоги на поділ земельної ділянки. Право власності на майно набуто ще в кінці 90-х років.

Вся документація і всі матеріали чітко досліджувались. І те, що зараз спекулюється на цьому питанні, ну, виглядає досить дивно. Бо код залишається при поділі 0303, тобто для закладів охорони здоров'я. Тобто нічого в мінус, так би мовити, для закладів охорони здоров'я і лікарні швидкої допомоги не йде. Тим паче, якщо згода дана самою лікарнею швидкої допомоги.

То, мабуть, вони досліджували це питанні і при поділі погоджували нотаріально цю згоду.

Дякую.

Бондаренко В.В.: Шлапак.

Готується Васильчук і Маленко.

Шлапак А.В.: Шановні колеги! Я дуже прошу не підтримувати даний проєкт рішення.

Історія цієї земельної ділянки, я просто коротко постараюсь за хвилину все-таки сказати. Це була територія лікарні. Потім незаконним рейдерським способом в кінці 90-х

29.02.2024 Фрагмент № 77 15:02:16 по 15:05:16 – Сьомий

частину території лікарні забрав ринок, «Юність» так званий.

Потім там була незаконно побудована споруда, яка в незаконний спосіб рішенням Донецького... в Донецькій області, якраз часів Януковича, було видано акт на власність цієї споруди.

Попередній головний лікар категорично був проти поділу цієї земельної ділянки і приклав дуже багато зусиль для того, щоб повернути цю земельну ділянку в користування саме лікарні швидкої допомоги.

На жаль, на початку війни він був звільнений. Сьогоднішнє керівництво лікарні зайняло абсолютно іншу позицію, фактично підтримуючи незаконний спосіб і незаконні рішення, які були прийняті протягом останніх 20-ти років з приводу цієї земельної ділянки.

Тому я б дуже просила, щоб не підтримувати даний проєкт рішення. Дякую.

Бондаренко В.В.: Васильчук. Готується Маленко.

Васильчук В.В.: Ну, ця лікарня знаходиться на межі Дніпровського – Деснянського районів. Там постійно якби... В мене виключно більш... Я перепрошую...

Бондаренко В.В.: А ви в нього говоріть просто.

Васильчук В.В.: Ще раз, отак чути?

Бондаренко В.В.: Да. Коли ви в нього говорите, вас чути. Коли ви говорите десь отак, то не дуже.

Васильчук В.В.: Дякую, Володимире Володимировичу, за роз’яснення. Прошу додати мені 30 секунд для доповіді.

Бондаренко В.В.: Додайте 30 секунд.

Васильчук В.В.: То ще раз кажу, ця лікарня знаходиться на межі Дніпровського – Деснянського районів, давно працює. І я впевнений, що вона має працювати. Не в цьому. В мене більше процедурна історія.

Я розумію, що було дотримано згідно Регламенту. Все є. Але в нас не один раз уже відбувається така ситуація, коли одна з комісій, необов’язково... буває профільна, буває непрофільна, не розглянула питання, оскільки вона його додатково досліджує. І суб’єкт подання замість того, щоб дати можливість комісії прийняти рішення і розглянути, забирає це питання за мовчазною згодою.

Тоді у нас втрачається цей момент... суб’єкт подання, я наголошую, не комісія, втрачається момент того, що комісія не змогла дати свій висновок, оскільки вона була в процесі розгляду.

Я просив би надати відповідно протокольне доручення розглянути регламентній комісії, як ми можемо внести зміни до Регламенту, щоб у нас не виникали такі ситуації. Дякую.

Бондаренко В.В.: Давайте тоді... Колеги, в мене є, мабуть, пропозиція, ну, яка буде підтримана усіма. Давайте ми цей проєкт рішення зараз знімемо з порядку денного. Хай його дослідить і одна комісія, і друга, подивляться нотаріальну згоду, і після цього прийдемо до якогось розуміння.

Немає заперечень, Михайло Олександрович? Немає.

Ставлю на голосування зняття.

Да доручення я дам, ну, куди я дінусь. Я ж на ваші всі виступи даю доручення. Головне, щоб їх виконували потім.

(Голосування)

29.02.2024 Фрагмент № 78 15:05:16 по 15:08:16 – Сьомий

80 – за зняття. Дякую.

Далі.

Терентьєв М.О.: Отже, на тій же сторінці, 9-й, 2-ге питання, 411630879.

Бондаренко В.В.: Ставлю на голосування.

(Голосування)

За – 83, проти – 0, утр. – 0.

Дякую.

Далі.

Прийнято рішення.

Терентьєв М.О.: 3-тє питання, 602176345, з рекомендаціями комісії та пропозиціями Бондаренка, 08/7451.

Бондаренко В.В.: Ярошенко, випадково?

Скалецька, випадково?

Окопний, випадково?

Пташник, випадково? Не випадково.

Пташник, прошу.

Пташник В.Ю.: Я хотіла уточнити у земельної комісії чи у Департаменту земельних ресурсів, що зараз на цій земельній ділянці, яку ми розглядаємо?

А я так розумію, що мова йде про квартал між вулицями Рудницького, Самійла Кішки, композитора Мейтуса в Голосіївському районі.

Просто пане голова земельної комісії це не зачитав, то я зачитую замість нього.

Так от, що зараз на цій земельній ділянці? Чи споруджена там школа? Для чого надавалась в оренду відповідно раніше земельна ділянка? Бо, ну, там про школу йшла мова. Чи забудовник виконав всі зобов'язання щодо соціальної інфраструктури? Тому що з документів, які оприлюднені, не зрозуміла мета поділу такої земельної ділянки.

Тому хотілося б зрозуміти, з якою метою зараз пропонується провести інвентаризацію і відповідно поділити земельну ділянку далі.

Бондаренко В.В.: Терентьєв, прошу.

Терентьєв М.О.: Отже, колеги, нагадаю, коли ми даємо в оренду земельну ділянку і певну там територію для будівництва і житлових будинків, і там мають бути і дороги, і садочки, і школи. Коли це все забудовується, то потім потрібно окремо під кожну будівлю, під дорогу зробити поділ. Технічну документацію відповідно затвердити для того, щоб можна було школі відвести земельну ділянку, ОСББ відвести земельну ділянку, дорозі відвести земельну ділянку. І всі, кожна з цих структур мають взяти на певний баланс кожну цю територію і як будівлю, так і земельну ділянку.

Там... Колеги, я не заважаю вам? Якщо заважаю, вибачайте.

Отже, там є школа на 5997 кв. м, дитячий дошкільний заклад

29.02.2024 Фрагмент № 79 15:08:16 по 15:11:16 – Перший

площею 3 тис. 585 кв. м, ну, і дороги, житлові будинки, звісно, люди, які мешкають в цих будинках, володіють нерухомістю і, мабуть, хочуть оформити далі на земельній ділянці під ОСББ.

Дякую.

Бондаренко В.В.: Дякую, колеги.

Ставлю на голосування проєкт рішення з рекомендаціями.

(Голосування)

За – 83, проти – 0, утр. – 1. Рішення прийнято.

Далі, будь ласка.

Терентьєв М.О.: 4-те питання, 263746491, з рекомендаціями комісії.

Бондаренко В.В.: Пташник.

Пташник В.Ю.: Буду виконувати вашу роботу, пане Михайло. Це проспект Григоренка, 3-Г у Дарницькому районі. Прошу називати, коли ви зачитуєте проєкт рішення, щоб було зрозуміло, за що ми голосуємо.

Мова йде про поділ, про затвердження технічної документації, відповідно до якої пропонують поділити цю земельну ділянку на дві. І відповідно на одній земельній ділянці, я хочу звернути увагу, знаходиться некапітальна, некапітальна, увага, забудова, інформація відповідно про яку відсутня в реєстрі нерухомості.

Саме тому управління правового забезпечення залишило без погодження дане рішення, тому що не було правових підстав для розміщення нежитлової будівлі. Зверніть на це увагу.

Бондаренко В.В.: Дякую.

Ставлю на голосування проєкт рішення з рекомендаціями.

(Голосування)

За – 81, проти – 0, утр. – 2. Рішення прийнято.

Далі, будь ласка.

Терентьєв М.О.: Отже, наступний розділ. Колеги, зверніть увагу, переходимо до наступного розділу 3.9 «Зміна цільового призначення». Там одне питання, 9-та сторінка.

Земницька Ірина Юріївна, справа 567939133. Зміна цільового призначення земельної ділянки, яка перебуває у власності, для будівництва та обслуговування будівель торгівлі, з рекомендаціями комісії.

Тобто із приватної власності, де є житловий будинок, мабуть, буде торгівля, об’єкт нерухомості, сплата нерухомого податку. Люди, які будуть працювати в магазині, там, або в об’єкті торгівлі, і сплачувати так само податки до міського бюджету і бюджету країни.

Ставлю на голосування проєкт рішення.

Бондаренко В.В.: Добре. Дякую.

(Голосування)

29.02.2024 Фрагмент № 80 15:11:16 по 15:14:16 – Третій

За – 85, проти – 0, утр. – 0. Рішення прийнято.

Скажіть, будь ласка, чи не буде ні в кого заперечень розглядати підрозділ 3.10.1 розділом? Не треба?

Нє, ну, Регла... Ще раз, Регламент, я роз’яснюю ще раз, що Регламент передбачає можливість, якщо немає заперечень в залі.

Для чого? Не буде заперечень? Не буде заперечень.

Тоді, Михайле Олександровичу, у нас з вами тут 5 проєктів рішень. У мене дуже велике прохання детально про них розказати, щоб у колег, зокрема у пані Вікторії, не було питань до Комунального підприємства «Дарницького лісопаркового господарства».

Чи немає там пам’яток... випадково пам’яток, чи не збираються вони щось забудовувати, ну, і далі, далі, далі.

Терентьєв М.О.: Отже, колеги, це 3.10 «Надання / передача», 9-та сторінка, 3.10.1 «Для створення озеленених територій загального користування та для ведення лісового господарства і пов’язаних з ним послуг».

1-ше питання, це «Надання КОМУНАЛЬНОМУ ПІДПРИЄМСТВУ «ДАРНИЦЬКЕ ЛІСОПАРКОВЕ ГОСПОДАРСТВО» земельної ділянки в

постійне користування для ведення лісового господарства і пов’язаних з ним послуг у 41-му та 42-му кварталах Броварського лісництва у Деснянському районі», справа 456448140.

Площа земельних ділянок – 58 га і 58 га, в постійне користування, нагадаю, колеги.

Отже, це код виду цільового призначення 09.01 «Для ведення лісового господарства і пов’язаних з ним послуг», категорія «Землі лісогосподарського призначення». Надходження до бюджету складатимуть в рік, при ставці 0,1, 1 млн 130 тис. грн.

2-ге питання, «ДАРНИЦЬКЕ ЛІСОПАРКОВЕ ГОСПОДАРСТВО», земельна ділянка в 31-му кварталі, справа 545944407. Майже 58 га, так само вид цільового призначення 09.01, який я зазначив попередньо, не буду повторюватись. При ставці 0,1 надходження до бюджету складатимуть 650 тис. грн.

3-тє питання, КОМУНАЛЬНЕ ПІДПРИЄМСТВО «ДАРНИЦЬКЕ ЛІСОПАРКОВЕ ГОСПОДАРСТВО», земельні ділянки у постійне користування для ведення лісового господарства

29.02.2024 Фрагмент № 81 15:14:16 по 15:17:16 – Перший

і пов’язаних з ним послуг у 38-му, 50-му, 51-му, 52-му кварталах, справа 651564419.

Тут 57, 57, 58, 58 га. Код виду цього призначення 09.01, надходження до бюджету – 2 млн 252 тис. грн. Тут з рекомендаціями комісії та зауваженнями управління правового забезпечення, як і в попередніх двох.

4-те питання, «ДАРНИЦЬКЕ ЛІСОПАРКОВЕ ГОСПОДАРСТВО», справа 447442655, з рекомендаціями комісії та зауваженнями управління правового забезпечення.

5-те питання, 438448007, з рекомендаціями комісії та управління правового забезпечення.

Дякую.

Бондаренко В.В.: Пташник, прошу. Вікторія Пташник.

Пташник В.Ю.: Дякуємо за слайди.

Пане Михайло, питання до вас. Інколи ви там, коли в прямокутничках показували відповідні ділянки, інколи зелене все, а інколи таке коричневе. То що? Ліси просто нас турбують дуже, щоб вони були зелені, красиві. Це що, там повирубали вже ліси на тих ділянках? Що ті клаптики коричневі, обведені в прямокутники...

Бондаренко В.В.: То адаптація до змін клімату.

Пташник В.Ю.: ...прямокутниках означають? Турбують нас ліси і зелена зона.

Бондаренко В.В.: Терентьєву включіть мікрофон.

Терентьєв М.О.: Я би просив, колеги, тоді, от, технічні служби матеріали, які виводили на екран, зробити відповідне доручення і направити ці матеріали до колеги для більш детального вивчення. А ми разом, я думаю, зможемо на ці земельні ділянки, якщо там немає зараз саджанців, виїхати, посадити дерева відповідні. Я думаю, всі, міська рада, зможе це підтримати.

Бондаренко В.В.: Звичайно. Тим більше, що в Україні їх треба посадити дуже багато, я не пам'ятаю там цифру, яка була.

Андрій Вітренко, випадково?

Ставлю на голосування проєкти рішень з рекомендаціями.

(Голосування)

За – 87, проти – 0, утр. – 0. Рішення прийнято.

Далі, прошу.

Чи не буде ні в кого запитань, щоб ми цей розділ голосували також розділом? Не буде. Ну, заклади освіти. Я так, про всяк випадок питаю просто.

Прошу.

Терентьєв М.О.: Зрозумів. Одразу виконую ваше завдання.

3.10.2, 10-та сторінка, «Для закладів освіти».

1-ше питання, 494419647.

29.02.2024 Фрагмент № 82 15:17:16 по 15:20:16 – Третій

2-ге, 517641193.

3-тє питання, 669974187.

4-те питання, 241957259 *(прим. стеногр. – в порядку денному 241957289).*

5-те питання, 719...

289.

5-те питання, 719480419, з рекомендаціями комісії.

Бондаренко В.В.: Ярошенко, випадково.

Вітренко, випадково.

Скалецька, теж випадково.

Ставлю на голосування проєкти рішень з урахуванням озвучених рекомендацій.

(Голосування)

Дивіться, вже пізно, пане Володимире.

За – 90, проти – 0, утр. – 0. Рішення прийнято.

Далі.

Терентьєв М.О.: Отже, колеги, буде прохання, у нас одне питання, яке не набрало голосів, повернутись до нього. Це в цьому розділі, підрозділі 1-му, 2-ге питання «Одеська юридична академія», справа 320172611, розділ 3.1.1.

Бондаренко В.В.: Всі почули?

Ставлю на голосування.

Терентьєв М.О.: Заїзди-виїзди, 3.1.1, 2-ге питання.

Бондаренко В.В.: Є пропозиція повернутись на пропозицію доповідача.

Ставлю на голосування повернення.

(Голосування)

За – 68, проти – 1, утр. – 0. Повернулись.

Доповідайте.

Терентьєв М.О.: Отже, колеги, це дозвіл, це не передача, надання КИЇВСЬКОМУ УНІВЕРСИТЕТУ ІНТЕЛЕКТУАЛЬНОЇ ВЛАСНОСТІ ТА ПРАВА НАЦІОНАЛЬНОГО УНІВЕРСИТЕТУ «ОДЕСЬКА ЮРИДИЧНА АКАДЕМІЯ» (заїзди-виїзди), справа 320172611, з рекомендаціями комісії.

23 сотки, там ділянка для... суміжна загальна ділянка, яка зараз перебуває на праві постійного користування.

Бондаренко В.В.: Ставлю на голосування з рекомендаціями...

Пташник, прошу. Вікторія, ви ж встигайте.

Пташник В.Ю.: Виникає питання, колеги, ми вже голосували по цьому проєкту, це Одеська академія юридична Ківалова, ми вже, ця сесійна зала сказала, що «ні» цьому проєкту рішення. І питання у мене до колег з «УДАРу», то все позиція фракції «УДАР» підтримувати проєкти рішень для пана Ківалова чи це якась ініціатива виключно голови земельної комісії повернутись до цього голосування і знову це розглянути?

Бондаренко В.В.: Дякую, пані Вікторія.

Ставлю на голосування проєкт рішення з озвученими рекомендаціями.

(Голосування)

29.02.2024 Фрагмент № 83 15:20:16 по 15:23:16 – Третій

За – 58, проти – 0, утр. – 0. Рішення не прийнято.

Далі, будь ласка.

Терентьєв М.О.: Так, отже, розділ 3.10.3. Ми одне питання внесли як невідкладне, а саме, колеги, зверніть увагу, це «Надання Головному управлінню Національної поліції в місті Києві земельної ділянки в постійне користування для влаштування спеціального майданчика для тимчасового зберігання транспортних засобів на вулиці Пухівській, 3», справа 560744513, з рекомендаціями управління правового забезпечення.

Бондаренко В.В.: Ставлю на голосування з рекомендаціями управління правового забезпечення.

(Голосування)

За – 84, проти – 0, утр. – 0. Рішення прийнято.

Далі.

Терентьєв М.О.: Так, отже, 3.10.3. Зверніть увагу, колеги, 3.10.3, не ругайтесь, 11-та сторінка, 1-ше питання, «ТРАНС-ОБОЛОНЬ», справа 384338682, з рекомендаціями комісії.

Ще раз, 11-та сторінка, 3.10.3, 1-ше питання, «ТРАНС-ОБОЛОНЬ».

Бондаренко В.В.: Пташник.

Пташник В.Ю.: Пане Терентьєв, я вас хочу закликати бути послідовним. Ви говорили про необхідність наповнення бюджету міста Києва для фінансування ЗСУ. Оце рішення якраз про це? Якби ви рішенням вашої земельної комісії не прибрали можливість наповнювати цей бюджет.

Так от, мова йде про Богатирську, 11 і виділення в оренду земельної ділянки в розмірі 7,6, там, гектарів, а проєкт рішення, він містив застереження про те, що відповідне підприємство має сплатити кошти за той період, коли воно безпідставно користувалося цією земельною ділянкою.

Однак ви своїм рішенням земельної комісії пропонуєте виключити цей пункт і сказати, що не потрібно ТОВАРИСТВУ З ОБМЕЖЕНОЮ ВІДПОВІДАЛЬНІСТЮ «ТРАНС-ОБОЛОНЬ» чомусь оплачувати орендну плату... не орендну, плату за користування, да, за той період.

Я хочу вас повідомити, що практика, вона йде іншим шляхом, і добросовісні підприємства, навіть не маючи правових підстав, як ви скажете зараз, сплачують відповідну плату. І податкова, до речі, також рекомендує їм це робити.

Давайте повернемо... відхилимо ваші рекомендації, проголосуємо за це рішення... (Мікрофон відключено)

Бондаренко В.В.: Дякую.

Маляревич.

29.02.2024 Фрагмент № 84 15:23:16 по 15:26:16 – Перший

Маляревич О.В.: Олесь Маляревич, фракція «УДАР Віталія Кличка».

Колеги, будь ласка, увагу! Колеги, будь ласка, увагу!

Бондаренко В.В.: Олесь, продовжуйте.

Маляревич О.В.: Шановні депутати! Питання «ТРАНС-ОБОЛОНЬ», це, до речі, компанія, якій з першого дня війни цієї, яка 24-го числа почалася друге, можна сказати, продовжилась... Там стояла наша доблесна 72-га бригада, банер якої ви бачите, прапор на стіні поруч, там стояла бригада, яка воювала в Мощуні, звільняла Ірпінь, Бучу, стояла в Лютіжі.

Це компанія, яка щодня підтримує 72-гу бригаду, яка підтримує 92-гу бригаду щодня. Всі колеса, вся резина, всі РЕБ-станції, дрони купуються за рахунок цієї компанії.

Тому я дуже прошу підтримати. Вони платять все, що їм нараховує місто Київ, і вони не мають ніякої заборгованості. Дуже прошу підтримати.

Дякую.

Бондаренко В.В.: Добре.

Ставлю на голосування проєкт рішення з урахуванням рекомендацій комісії.

(Голосування)

За – 81, проти – 0, утр. – 0. Рішення прийнято.

Далі.

Терентьєв М.О.: 2-ге питання, Мірзаєву, справа 740351392, з рекомендаціями комісії та зауваженнями управління правового забезпечення.

Бондаренко В.В.: Пташник, прошу.

Пташник В.Ю.: Шановні колеги! Звертаю увагу, що відповідно до листа Мінкульту дана земельна ділянка знаходиться у межах центрального історичного ареалу, зокрема у межах Державного заповідника «Стародавній Київ».

В силу закону дана земельна ділянка відноситься до земель історико-культурного призначення. І відповідно, як ви, напевно, знаєте, набуття таких земель має такі особливості.

Так от, проєкт рішення цього не відображає. І у мене виникає питання до Департаменту земельних ресурсів: а чому це не відображено в проєкті рішення?

Ну, і відповідно, напевно, треба внести відповідні корективи?

Бондаренко В.В.: Наконечний, прошу.

Наконечний М.В.: Володимир Володимирович, у мене все-таки прохання ще раз дати протокольне доручення і забезпечити навчання, підвищення кваліфікації депутатів.

Тому що, ну, чесно кажучи, задаються питання такі, ніби ми в 3-му класі навчаємось. Це для чого? Ми тут сидимо, щоб послухати однотипні питання? Чи це якесь шоу? Ми ж всі розуміємо, про що йде мова.

Дякую.

Бондаренко В.В.: Добре.

Даю і на виступ Васильчука, і на виступ Наконечного, даю протокольні доручення.

Ставлю на голосування експлуатацію і обслуговування центру функціональної реабілітації. Ставлю на голосування з рекомендаціями.

29.02.2024 Фрагмент № 85 15:26:16 по 15:29:16 – Перший

(Голосування)

За – 82, проти – 0, утр. – 0. Рішення прийнято.

Далі.

Терентьєв М.О.: 3-тє питання, «ТЕХНО ВАЛДІ», 420397753, з рекомендаціями комісії.

Бондаренко В.В.: Баленко, випадково?

Ставлю на голосування з рекомендаціями.

(Голосування)

За – 83, проти – 0, утр. – 0. Рішення прийнято.

Далі.

Терентьєв М.О.: 4-те, «ВМГ ЦЕНТР», 239347591, з рекомендаціями комісії.

Бондаренко В.В.: Пташник.

Пташник В.Ю.: Я не знаю, хто тут в дитячому садочку знаходиться, але би я колезі радила би передивитися певні політичні меседжі представників політичної сили, від якої він балотувався, зокрема, в Київську міську раду. І подумати, до речі, про свій мандат. Мені здається, це було би доречно, враховуючи російську агресію і все таке.

Повертаючись до питання «ВМГ ЦЕНТРУ», я хочу зазначити, що управління правового забезпечення зазначило, що дана земельна ділянка знаходиться в зоні регулювання забудови 3-ї категорії. Там є лист, зокрема, Департаменту охорони спадщини. І з матеріалів вбачається і видно, що вона знаходиться в межах центрального історичного ареалу міста Києва.

Я можу зачитувати про довгі, звісно, порушення норм законодавства охоронного. Однак просто пропоную тим колегам, хто з дитячого садочку, звернути увагу на негативний висновок управління правового забезпечення, уважно його почитати.

Бондаренко В.В.: Дякую.

При цьому проєкт рішення погоджений постійною комісією Київської міської ради з питань збереження та захисту культурної спадщини.

Наконечний, прошу.

Наконечний М.В.: Володимире Володимировичу, я все-таки прошу для депутатів-початківців, які тільки ось буквально недавно зайшли у Київську міську раду, в першу чергу провести ці навчання. Тому що деякі з них, там, від чотирьох партій балотувались і ще не зрозуміло, в яку ще вступлять далі.

Дякую.

Бондаренко В.В.: Ємець.

Ємець Л.О.: Дякую.

Володимире Володимировичу, прохання зробити зауваження депутатам про те, що неможливо і неприпустимо дискримінувати колег, в тому числі і за кількість днів, проведених в Київській міській раді.

Бондаренко В.В.: Погоджуюсь з вами. Це ейджизм.

Ставлю на голосування проєкт рішення з рекомендаціями.

(Голосування)

Колеги, якщо у мене буде під кінець засідання сіпатись око, я буду знати, хто цьому допомагав, якщо що.

29.02.2024 Фрагмент № 86 15:29:16 по 15:32:16 – Сьомий

(Голосування)
За – 82, проти – 0, утр. – 0. Рішення прийнято.
Далі.
Терентьєв М.О.: 5-те, «УКРАЇНСЬКА АВТОМОБІЛЬНА КОРПОРАЦІЯ». Заїзди-виїзди, колеги. 570544908.
Бондаренко В.В.: Ставлю на голосування.
Бачте, немає виступів.
(Голосування)
За – 66, проти – 0, утр. – 0. Прийнято.
Далі.
Терентьєв М.О.: 6-те питання, справа 519843638, повторно.
Бондаренко В.В.: Ставлю на голосування.
(Голосування)
За – 59, проти – 0, утр. – 7. Рішення не прийнято.
Іванов.
Далі. Далі.
Терентьєв М.О.: 7-ме питання, 664884428.
Бондаренко В.В.: Ставлю на голосування.
(Голосування)
За – 83, проти – 0, утр. – 0. Рішення прийнято.
Далі.
Терентьєв М.О.: 8-ме, «КОМПАНІЯ ВОТУМ», справа 244531525, з рекомендаціями комісії.
Бондаренко В.В.: Ставлю на голосування. З рекомендаціями, да.
(Голосування)
За – 80, проти – 0, утр. – 0. Прийнято.
Далі.
Терентьєв М.О.: 9-те питання, «ГАРАНТ ПРОФ ІНВЕСТ», справа 711939391, з рекомендаціями комісії.
Бондаренко В.В.: Ставлю на голосування з рекомендаціями.
(Голосування)
За – 66, проти – 0, утр. – 0. Рішення прийнято.
Далі.
Терентьєв М.О.: 10-те питання, «КОНЗАС», 324168660, з рекомендаціями комісії.
Бондаренко В.В.: Ставлю на голосування з рекомендаціями.

29.02.2024 Фрагмент № 87 15:32:16 по 15:35:16 – Третій

(Голосування)

За – 81, проти – 0, утр. – 0. Рішення прийнято.

Далі.

Терентьєв М.О.: 11-те питання, «ІНСТАЛ СІСТЕМ», 702615441, з рекомендаціями комісії.

Бондаренко В.В.: Ставлю на голосування з рекомендаціями.

(Голосування)

За – 78, проти – 0, утр. – 0. Рішення прийнято.

Далі.

Терентьєв М.О.: Фірма «ГАРАНТ», 12-те питання, 528444631, з рекомендаціями комісії.

Бондаренко В.В.: Ставлю на голосування з рекомендаціями комісії.

(Голосування)

За – 60, проти – 0, утр. – 3. Рішення не прийнято.

Далі.

Терентьєв М.О.: 13-те питання, «ГРАНД-ПЕТРОЛ», справа 393915096.

Бондаренко В.В.: Ставлю на голосування.

(Голосування)

За – 80, проти – 0, утр. – 0. Прийнято.

Далі.

Терентьєв М.О.: 14-те питання, «УКРАЇНСЬКА АВТОМОБІЛЬНА КОРПОРАЦІЯ», справа 451397460, з рекомендаціями комісії.

Бондаренко В.В.: Ставлю на голосування з рекомендаціями.

(Голосування)

За – 84, проти – 0, утр. – 0. Рішення прийнято.

Далі.

Терентьєв М.О.: 15-те, фірма «ЕРІДАН», 537744901, з рекомендаціями комісії.

Бондаренко В.В.: Ставлю на голосування з рекомендаціями.

(Голосування)

За – 84, проти – 0, утр. – 0. Рішення прийнято.

Дякую.

Терентьєв М.О.: 16-те питання, «СТАРТВЕСТ», 641443983, з рекомендаціями комісії.

Бондаренко В.В.: Ставлю на голосування з рекомендаціями.

29.02.2024 Фрагмент № 88 15:35:16 по 15:38:16 – Сьомий

(Голосування)
За – 85, проти – 0, утр. – 0. Рішення прийнято.
Далі.
Терентьєв М.О.: 17-й, «ПОДІЛ НЬЮКОНЦЕПТ ПРОДЖЕКТ», 425419014, з рекомендаціями комісії.
Бондаренко В.В.: Ставлю з рекомендаціями комісії.
(Голосування)
За – 75, проти – 0, утр. – 0. Рішення прийнято.
Далі.
Терентьєв М.О.: 18-те питання, повторно, справа 480397857, з рекомендаціями комісії.
Бондаренко В.В.: Ставлю на голосування з рекомендаціями.
(Голосування)
За – 74, проти – 0, утр. – 0. Рішення прийнято.
Далі.
Терентьєв М.О.: 19-те питання, «МИР КД», 602543948.
Бондаренко В.В.: Ставлю на голосування.
(Голосування)
За – 82, проти – 0, утр. – 0. Рішення прийнято.
Далі.
Терентьєв М.О.: 20-те питання, «ГАЛЕУС», 400393765, з рекомендаціями комісії.
Бондаренко В.В.: Ставлю на голосування.
(Голосування)
За – 86, проти – 0, утр. – 0. Рішення прийнято.
Далі.
Терентьєв М.О.: 21-ше питання, «МРІЯ», 419399741, з рекомендаціями комісії.
Бондаренко В.В.: Ставлю на голосування.
(Голосування)
За – 79, проти – 0, утр. – 1. Рішення прийнято.
Далі.
Терентьєв М.О.: 22-ге питання, «СЕРВІС», 304490220.
Бондаренко В.В.: Ставлю на голосування.
Терентьєв М.О.: Важливий. 22-ге питання.
(Голосування)
Бондаренко В.В.: За – 84, проти – 0, утр. – 0. Рішення прийнято.
Далі.
Терентьєв М.О.: 23-тє питання, «ЛАБЕО», 575844337, з рекомендаціями комісії.
Бондаренко В.В.: Ставлю на голосування з

29.02.2024 Фрагмент № 89 15:38:16 по 15:41:16 – Перший

рекомендаціями.

(Голосування)

За – 87, проти – 0, утр. – 0. Рішення прийнято.

Далі.

Терентьєв М.О.: 24-те питання, «МРІЯ», 393931952, з рекомендаціями комісії.

Бондаренко В.В.: Ставлю на голосування з рекомендаціями.

(Голосування)

За – 81, проти – 0, утр. – 1. Рішення прийнято.

Далі.

Терентьєв М.О.: 25-те питання, «СКАРБИ», 505043027, з рекомендаціями комісії.

Бондаренко В.В.: Ставлю на голосування з рекомендаціями.

(Голосування)

За – 80, проти – 0, утр. – 0. Рішення прийнято.

Далі.

Терентьєв М.О.: 26-те питання ми, нагадаю, зняли з вами, колеги, зверніть увагу.

Переходимо до 14-ї сторінки, 27-ме питання, «ДАРНИЦЬКИЙ РИНОК», 509639242, з рекомендаціями комісії.

Бондаренко В.В.: Ставлю на голосування з рекомендаціями.

(Голосування)

За – 61, проти – 0, утр. – 1. Рішення прийнято.

Далі.

Терентьєв М.О.: 28-ме питання, «РЕНТ-КОМПАНІ», 485395108, з рекомендаціями комісії та пропозиціями Бондаренка.

Бондаренко В.В.: Ставлю на голосування з рекомендаціями.

(Голосування)

За – 68, проти – 0, утр. – 0. Рішення прийнято.

Далі.

Терентьєв М.О.: 29-те питання, «ФАРМАК», 464394450, з рекомендаціями комісії.

Бондаренко В.В.: Ставлю на голосування з рекомендаціями комісії.

(Голосування)

За – 69, проти – 0, утр. – 0. Рішення прийнято.

Далі.

Терентьєв М.О.: 30-те питання, «АКСІОС КОМПАНІ», 455417098, з рекомендаціями комісії.

Бондаренко В.В.: Ставлю на голосування з рекомендаціями.

29.02.2024 Фрагмент № 90 15:41:16 по 15:44:16 – Третій

(Голосування)

За – 79, проти – 1, утр. – 0. Прийнято.

Далі.

Терентьєв М.О.: 31-ше питання, Довгоруку, 442391056, з рекомендаціями комісії.

Бондаренко В.В.: Ставлю на голосування з рекомендаціями.

(Голосування)

За – 80, проти – 1, утр. – 0. Рішення прийнято.

Далі.

Терентьєв М.О.: 32-ге питання, Козловій, 243482282.

Бондаренко В.В.: Ставлю на голосування.

(Голосування)

За – 74, проти – 0, утр. – 0. Прийнято.

Далі.

Терентьєв М.О.: 33-тє питання, Шахраю, 544843424.

Бондаренко В.В.: Ставлю на голосування.

(Голосування)

За – 69, проти – 0, утр. – 0. Рішення прийнято.

Терентьєв М.О.: 34-те питання, «СЛОВО ЖИТТЯ», 585144359, з рекомендаціями комісії, управління правового забезпечення та пропозиціями Бондаренка.

Бондаренко В.В.: Ставлю на голосування з озвученими рекомендаціями.

(Голосування)

За – 69, проти – 0, утр. – 0. Рішення прийнято.

Терентьєв М.О.: 35-те питання, КП «Шляхово-експлуатаційне управління по ремонту та утриманню автомобільних шляхів та споруд», з рекомендаціями комісії та управління правового забезпечення, справа 773863417.

Бондаренко В.В.: Ставлю на голосування.

(Голосування)

За – 71, проти – 0, утр. – 0. Рішення прийнято.

Колеги, у нас з вами ще блок загальних питань, я нагадаю, залишився.

29.02.2024 Фрагмент № 91 15:44:16 по 15:47:16 – Сьомий

Але, колеги, перед цим я формально маю оголосити зараз...

Зантарая.

Зантарая Г.М.: Доброго дня. Прохання повернутися до питання 10.3 № 12.

Бондаренко В.В.: 10.3, який?

Зантарая Г.М.: 10.3... 10.3, питання 12, Солом'янський район.

Бондаренко В.В.: Це може зробити доповідач.

Будь ласка.

Терентьєв М.О.: Прошу передати слово департаменту.

Бондаренко В.В.: Департамент.

Терентьєв М.О.: Розділ 3.10.3, 12-те питання.

Бондаренко В.В.: Будь ласка, департаменту включіть мікрофон.

Віктор Дворніков.

Дворніков В.М.: Всім доброго дня! Бажаю здоров'я.

Прошу поставити на повторне голосування проєкт рішення «Про передачу ТОВАРИСТВУ З ОБМЕЖЕНОЮ ВІДПОВІДАЛЬНІСТЮ ФІРМІ «ГАРАНТ» земельної ділянки в оренду для розміщення, експлуатації та обслуговування ринку на вулиці Солом'янській, будинок 24, Солом'янський район міста Києва», кадастровий номер справи 528444631.

Бондаренко В.В.: Білоцерковець.

Білоцерковець Д.О.: Колеги, на цю територію є велика кількість скарг, я хочу нагадати, це Солом'янський район, від місцевих мешканців. Хай спочатку власники цього ринку приведуть його до ладу, а після цього виходять на голосування по земельній ділянці.

Бондаренко В.В.: Добре.

Колеги, ставлю на голосування повернення до розгляду вказаного питання за пропозицією департаменту.

(Голосування)

За – 55, проти – 0, утр. – 2. Рішення не прийнято.

Колеги, ми з вами... У нас ще «Загальні питання». Сядьте, будь ласка! Але перед цим я маю формально оголосити перерву в цьому засіданні, що роблю.

ПЕРЕРВА В ЗАСІДАННІ

Бондаренко В.В.: Відновлюємо пленарне засідання, розпочате 29-го лютого.

Будь ласка, «Про звернення Київської міської

29.02.2024 Фрагмент № 92 15:47:16 по 15:50:16 – Третій

ради до Кабінету Міністрів України щодо відновлення заходів державного нагляду (контролю) і державного ринкового нагляду в умовах воєнного стану».

Потребує доповіді і обговорення?

Максиме, прошу.

Кухарський М.А.: Шановні колеги! Основою добробуту кожної країни, кожного міста є досягнення ідеалів соціальної справедливості, фундаментальних основ громадянського суспільства. Все це можливо тільки за умови дотримання принципу законності як складової правопорядку.

Натомість пунктом першим постанови Кабінету України... Кабінету Міністрів України № 303 від 13 березня 22 року припинено проведення позапланових та планових заходів державного нагляду і контролю у сфері містобудівної діяльності.

Як наслідок, Департамент з питань архітектурно-будівельного контролю міста Києва та Державна інспекція архітектури містобудування України позбавлені можливості проводити відповідні контролюючі заходи задля недопущення свавілля в містобудівній сфері.

Це стосується усіх видів будівництва незалежно від класів наслідків, від СС1 до СС3.

Разом з тим той механізм, який визначений станом на сьогодні 303-ю постановою Кабміну, є надміру бюрократизований та такий, що фактично унеможливлює здійснення функції архітектурно-будівельного контролю.

Саме тому був підготовлений даний проєкт рішення, адже саме звернення Київської міської ради до Кабінету Міністрів України зможе акцентувати увагу центральних органів виконавчої влади на гостроті та важливості даного питання з метою подальшого вжиття комплексу необхідних організаційно-правових заходів, спрямованих на його вирішення.

Шановні колеги! Ми з вами маємо захистити інтереси територіальної громади міста Києва, тому прошу підтримати даний проєкт рішення. Дякую за увагу.

Бондаренко В.В.: Ставлю на голосування проєкт рішення з рекомендаціями управління правового забезпечення.

(Голосування)

За – 49, проти – 0, утр. – 4. Рішення не прийнято.

«Про утворення Комісії з проведення співбесід із кандидатами у помічники ветерана в системі переходу від військової служби до цивільного життя».

Потребує доповіді і обговорення?

Колеги, є пропозиція. Або так, або ми зараз ті питання, які не розглянули, давайте проголосуємо комісією по соціалці і...

Так тоді, будь ласка, сядьте на місця, повставляйте картки.

29.02.2024 Фрагмент № 93 15:50:16 по 15:53:16 – Перший

Колеги, будь ласка, поверніть депутатів до сесійної зали. Зараз не буде кворуму, я навіть не зможу закрити сесію. Мені здається, що закриття сесії, то ж у ваших інтересах.

Колеги, будь ласка, займіть робочі місця.

Будь ласка, запустіть сигнальне голосування.

(Сигнальне голосування)

56, але я бачу, що не спрацьовують кнопки.

Будь ласка, ще раз запустіть сигнальне голосування.

(Сигнальне голосування)

Будь ласка, колеги! Сигнальне голосування.

61 в залі. Будь ласка.

«Про утворення Комісії з проведення співбесід з кандидатами в помічники ветерана в системі переходу від військової служби до цивільного життя в місті Києві».

Ставлю з рекомендаціями комісії Марини Анатоліївни і регламентної комісії. Прошу підтримати, колеги.

(Голосування)

Далі я вам поставлю питання, що ми робимо з іншими проєктами рішень. Ми можемо їх тоді переносити.

За – 61, проти – 0, утр. – 0. Рішення прийнято.

Колеги, у мене питання. Зважаючи на те, що кворум на межі, що ми робимо з іншими проєктами рішень?

Спробуємо проголосувати без?

«Єдність», позиція, голосуємо?

«ЄС», голосуємо.

«УДАР»?

З зали: Да!

Бондаренко В.В.: «Батьківщина»? «ГОЛОС»? «Слуга народу»?

«Про перейменування вулиці Героїв Севастополя у Солом’янському районі Києва».

Потребує доповіді і обговорення?

Кириленко.

Кириленко І.І.: Вибачте, будь ласка. Володимире Володимировичу, дивіться, ми, я вважаю, що...

Бондаренко В.В.: Академік Шалімов. Я розумію, про що ви. Я пропоную зараз підтримати. А топонім по Севастополю, знайти можливість дати йому нове звучання на території Києва.

А зараз академіка Шалімова все ж таки підтримати.

Кириленко І.І.: Дивіться, але ж там інше питання єсть. Треба попередити людей, що, окрім перейменування, ще буде зміна нумерації будинків. А це, я вам хочу сказати, хто власник буде житла або нежитлових приміщень,

29.02.2024 Фрагмент № 94 15:53:16 по 15:56:16 – Третій

він повинен змінити свої правовстановлюючі документи.

Бондаренко В.В.: Я знаю.

Кириленко І.І.: Це проблема.

Бондаренко В.В.: Це була пропозиція приватного сектору, вони в курсі цієї історії. Саме на комісії з культури і виникла ця пропозиція, це якраз була пропозиція приватного сектору, але ми ще раз з ними пропрацюємо цю історію.

Ставлю на голосування з рекомендаціями проєкт рішення.

(Голосування)

За – 64, проти – 0, утр. – 0. Прийнято.

«Зміна типу та найменування деяких закладів загальної середньої освіти Шевченківського району», з пропозиціями департаменту і юристів.

Ставлю на голосування. Прошу.

(Голосування)

За – 63, проти – 0, утр. – 0. Прийнято.

«Деякі питання діяльності закладів загальної середньої освіти Дарницького району».

Ставлю на голосування.

(Голосування)

За – 64, проти – 0, утр. – 0. Прийнято.

«Зміна типу та найменування Спеціалізованої школи І-ІІІ ступенів 155».

Ставлю на голосування.

(Голосування)

За – 63, проти – 0, утр. – 0. Прийнято.

«Зміна типу та найменування Спеціалізованої школи І-ІІІ ступенів 53».

Ставлю на голосування.

(Голосування)

За – 65, проти – 0, утр. – 0. Прийнято.

«Зміна типу та найменування Гімназії «Консул».

Ставлю на голосування.

(Голосування)

За – 64, проти – 0, утр. – 0. Прийнято.

«Зміна типу та найменування Гімназії Національного педагогічного університету Драгоманова».

Ставлю на голосування.

(Голосування)

Розглянули? Ну, ще плюс.

За – 64, проти – 0, утр. – 0. Прийнято.

«Зміна типу та найменування деяких закладів загальної середньої освіти Святошинського району».

Ставлю на голосування.

29.02.2024 Фрагмент № 95 15:56:16 по 15:59:16 – Перший

(Голосування)

Комісія освіти, да, підтримала. Я чую вас. Я дякую, до речі, що ви змогли вчора розглянути шалену кількість питань.

За – 59, проти – 0, утр. – 0. Рішення не прийнято.

Колеги, я прошу вас повернутися. Чи, окей, я не можу просити повернутися. Можете або Васильчук, або…

Васильчук, прошу.

Васильчук В.В.: Колеги, ця реформа освіти, яку ми робимо вже згідно законодавства, яке змінилося. Тому прошу, будь ласка, підтримайте повернутися до цього рішення.

Бондаренко В.В.: Колеги, прошу повернутися до розгляду питання «Зміна типу та найменування деяких закладів загальної і середньої освіти Святошинського району».

Ставлю на голосування.

(Голосування)

За – 65, проти – 0, утр. – 0.

Повернулись.

Ставлю на голосування по суті.

(Голосування)

За – 65, проти – 0, утр. – 0. Рішення прийнято.

«Про зміну типу та найменування деяких закладів загальної середньої освіти Деснянського району», з рекомендаціями.

Ставлю на голосування.

(Голосування)

З рекомендаціями комісії і пропозиціями, да, департаменту. Вони ж виключалися.

За – 62, проти – 0, утр. – 0. Прийнято.

«Про зміну типу та найменування деяких закладів освіти Дарницького району».

Ставлю на голосування.

(Голосування)

Не заважайте Ємцю голосувать.

За – 62, проти – 0, утр. – 0. Рішення прийнято.

«Про зміну типу та найменування Ліцею № 208 міста Києва».

Ставлю на голосування.

(Голосування)

За – 64, проти – 0, утр. – 0. Прийнято.

«Про зміну типу та найменування деяких закладів загальної середньої освіти Оболонського району».

Ставлю на голосування.

(Голосування)

За – 62. Рішення прийнято.

«Про зміну типу та найменування деяких закладів загальної середньої освіти Дніпровського району».

Ставлю на голосування.

(Голосування)

29.02.2024 Фрагмент № 96 15:59:16 по 16:02:16 – Перший

За – 65. Рішення прийнято.

«Про зміну типу та найменування деяких закладів загальної середньої освіти Оболонського району», реєстраційний 1525.

Ставлю на голосування.

Васильчук, прошу. Всі, да, всі підтримані комісією.

Ставлю на голосування.

(Голосування)

За – 58, проти – 0, утр. – 0. Рішення не прийнято.

Васильчук, прошу.

Васильчук В.В.: Колеги, там залишилось буквально ще кілька питань. Я просив би повернутись, щоб ми завершили хоча б освітній блок.

Дякую.

Бондаренко В.В.: Колеги, на пропозицію Вадима Васильчука прошу повернутися до зміни типу та найменування деяких закладів в Оболонському районі.

(Голосування)

Маються на увазі школи, колеги. Я розумію, що ми всі втомились. Сьогодні день бурхливий, ми багато говорили.

За – 63, проти – 0, утр. – 0. Прийнято.

По суті ставлю на голосування. Комісією підтримано.

(Голосування)

Михайло Олександрович, я розумію, що ви закінчили. А у мене ще пів порядку денного.

За – 65. Рішення прийнято.

«Зміна типу та найменування деяких закладів загальної середньої освіти Дніпровського району», 1542. Комісією підтриманий.

(Голосування)

За – 66. Рішення прийнято.

«Зміна типу та найменування деяких закладів загальної середньої освіти Дніпровського району», реєстраційний 1543. Комісією підтриманий.

Ставлю на голосування.

(Голосування)

Леонід Олександрович, випадково?

За – 63. Рішення прийнято.

«Затвердження Порядку формування та затвердження списків присяжних районних судів міста Києва», з рекомендаціями комісії регламенту.

Ставлю на голосування.

(Голосування)

Не багато. І юристів, да. Нам залишилося попрацювати з вами, ну, хвилин 10–15.

За – 61. Рішення прийнято.

«Внесення змін у додаток до рішення «Про затвердження списку присяжних Солом’янського районного суду міста Києва».

Ставлю на голосування.

29.02.2024 Фрагмент № 97 16:02:16 по 16:05:16 – Третій

(Голосування)

За – 66. Рішення прийнято.

«Обрання представника громадськості до складу поліцейської комісії Управління патрульної поліції у місті Києві Департаменту патрульної поліції».

Ставлю на голосування.

(Голосування)

За – 65. Рішення прийнято.

«Внесення змін у додаток до рішення «Про затвердження списку присяжних Святошинського районного суду».

Ставлю на голосування.

За – 65. Рішення прийнято.

«Про внесення змін у додаток «Про затвердження списку присяжних Печерського районного суду».

Ставлю на голосування.

Зараз, Андрій Олександрович, вам дам слово.

(Голосування)

За – 67.

Вітренко, прошу.

Рішення прийнято.

Вітренко А.О.: Володимир Володимирович, дякую! У мене одне чи, скоріше, два питання. Перше питання: де Кандибор?

Чому він... Друге питання, чому він не прийшов доповідати про ту ситуацію, про яку ми домовлялися? Може, він недостатньо поважає Київську міську раду? Це звично вже від директорів департаментів виконавчого органу.

Третє питання: якщо ж Кандибора немає, то, може, його хтось покриває? Дякую.

Бондаренко В.В.: Дякую, Андрій Олександрович! Відповідаючи одразу вам на три питання з двох: не знаю.

«Внесення змін у додаток до рішення «Про затвердження списку присяжних Оболонського району».

Ставлю на голосування.

Давайте подумаємо, що ми з власністю робимо.

(Голосування)

За – 63. Рішення прийнято.

«Про внесення змін у додаток до рішення Київради «Про затвердження списку присяжних Дніпровського районного суду».

Ставлю на голосування, і зараз дам вам слово, Андрій Олександрович.

(Голосування)

За – 62. Рішення прийнято.

Вітренко, прошу.

Вітренко А.О.: Справа в тому, що якщо вже пан Руслан не… на ваше запрошення не реагує, то я впевнений, що необхідно приймати трошки інші рішення, зокрема, кадрові, і вимагати його звільнення.

Бондаренко В.В.: Я впевнений, що 21-го березня разом з міським головою

29.02.2024 Фрагмент № 98 16:05:16 по 16:08:16 – Сьомий

ми почнемо пленарне засідання з заслуховування Руслана Васильовича Кандибора.

«Внесення змін у додаток «Про затвердження списку присяжних Деснянського районного суду».

Ставлю на голосування.

(Голосування)

За – 63. Рішення прийнято.

«Внесення змін у додаток до рішення «Про затвердження списку присяжних Голосіївського суду».

Ставлю на голосування.

(Голосування)

За – 61. Рішення прийнято.

Михайло Олексійович, які ваші пропозиції по блоку питання власності і регуляторної політики?

Присяжнюк, будь ласка.

Присяжнюк М.О.: Володимире Володимировичу! В мене пропозиція до колег попрацювати, щоб не бути посміховиськом для наших виборців, і для киян, і для воюючої країни. Тут небагато питань. Кияни чекають. Давайте попрацюємо. З усією величезною повагою до вас.

Бондаренко В.В.: Давайте спробуємо. Давайте.

«Реорганізація навчального закладу комунальної форми власності «НАВЧАЛЬНО-ВИРОБНИЧИЙ ЦЕНТР «ПРОФЕСІОНАЛ», реєстраційний 685, повторно.

Кириленко Ігор, прошу.

Кириленко І.І.: Я... Володимире Володимировичу, я вивчив ці матеріали. І наскільки я знаю, що ЦЕНТР «ПРОФЕСІОНАЛ» проти приєднання. І наскільки я знаю, що комісія освіти теж не підтримала цей проєкт рішення.

Бондаренко В.В.: І він стоїть повторно, да.

Кириленко І.І.: То давайте зараз... Да, і повторно.

Тому я вважаю, що не варто підтримувати цей проєкт рішення. Дякую.

Бондаренко В.В.: Васильчук. Все сказали.

Присяжнюк.

Присяжнюк М.О.: Наша комісія підтримала даний проєкт рішення.

Бондаренко В.В.: Ставлю на голосування проєкт рішення з урахуванням рекомендацій юристів.

(Голосування)

За – 51, проти – 1, утр. – 3. Рішення не прийнято.

«Про орендне користування житловими приміщеннями КОМУНАЛЬНОГО ПІДПРИЄМСТВА «СПЕЦЖИТЛОФОНД».

Прошу, Вітренко.

Вітренко А.О.: Шановний Володимире Володимировичу! Давайте, якщо ви даєте доручення, то його будуть виконувати не за 21 день.

Бо я вам хочу ще нагадати, ринок Вербицького, 32-А. Ви давали три протокольні доручення, Віталій Володимирович Кличко два протокольні доручення давав, а Буділов його систематично не виконує. Тобто це відношення виконавчого органу.

Ну, тоді депутати будуть приймати рішення по тим проєктам рішень, які подають ці люди. Дякую.

29.02.2024 Фрагмент № 99 16:08:16 по 16:11:16 – Третій

Бондаренко В.В.: Дякую.

Ставлю на голосування проєкт рішення з урахуванням рекомендацій бюджетної комісії.

Прошу.

(Голосування)

За – 54, проти – 0, утр. – 0. Рішення не прийнято.

«Про реорганізацію комунального некомерційного підприємства «Київська міська дитяча клінічна інфекційна лікарня».

Присяжнюк, прошу.

Присяжнюк М.О.: Володимире Володимировичу, а чи є у нас кворум? Адже я не розумію, колеги не голосують...

Бондаренко В.В.: Є кворум, є кворум.

Михайле Олексійовичу, питання просто – одна фракція за одне питання не голосує, інша фракція за інше питання не голосує.

Присяжнюк М.О.: Це в нас якісь такі домовленості є чи ні?

Бондаренко В.В.: Це в нас позиція фракцій.

Присяжнюк М.О.: Цікава позиція, адже всі питання проголосовані комісією одноголосно, цікава позиція наших фракцій.

Бондаренко В.В.: Буває.

Берікашвілі.

Берікашвілі Н.В.: ...«Єдність».

Шановні колеги! В першу чергу для мене важливо зараз сказати, повернутись до питання 3.8 щодо поділу земельної ділянки Міської клінічної лікарні швидкої допомоги.

Сьогоднішній керівник для мене надіслав інформацію щодо того, що сам процес поділу цієї дільниці було розпочато ще в 2021 році попереднім керівництвом лікарні.

Я прошу не забувати про те, що керівники комунальних підприємств, які призначаються на ці посади, вони виконують свою роботу. Це перше питання.

Друге питання – я прошу підтримати реорганізацію дитячої клінічної інфекційної лікарні. Сьогодні ми маємо підтримати лікарів, медиків, які мають отримувати свою заробітну плату.

Місто Київ безпрецедентно здійснює підтримку лікувальних закладів. Разом з тим війна, сьогодення змушують нас приймати ті рішення, які ми приймаємо.

Я прошу підтримати це рішення і в подальшому все ж таки цілеспрямовано, системно підійти до цього питання. Дякую, сподіваюсь на підтримку.

Бондаренко В.В.: Дякую.

Я, щоб запобігти деяким питанням, чи правильно я розумію, що попри організаційне юридичне поєднання цих юридичних осіб, вони далі все одно будуть знаходитись окремо в своїх приміщеннях, да? Чудово.

Скалецька, прошу. Пташник готується.

Скалецька З.С.: Дякую, шановний Володимир Володимирович і колеги!

Я хотіла би дуже коротко лаконічно пояснити ситуацію, котра трапляється вже не перший раз.

Ми маємо ситуацію тоді, коли керівник ДОЗу демонструє зовсім інше, ніж, наприклад, Пантелеєв Петро Олександрович сьогодні.

Вона своєю бездіяльністю довела до тої ситуації, котру ми зараз маємо і бачимо в пояснювальній записці. Пояснюю чому.

Пакет НСЗУ, котрий був недостатній, вона бачила на початку 23-го року, і нічого

29.02.2024 Фрагмент № 100 16:11:16 по 16:14:16 – Перший

не зробила. І зараз ми бачимо в документах кредитну заборгованість. І зараз ми говоримо про те, що їх потрібно якось реорганізовувати. Зараз уже гасіння пожежі.

Це означає про те, що насправді не потрібно було чекати.

В пояснювальній записці говориться про платні послуги, котрі почне надавати заклад. Чому він вже не надає зараз, в цьому році?

І якщо ми загалом подивимося на цю картину, у нас нема гарантії для працівників, котрі будуть вивільнятися при реорганізації, що було раніше в інших таких схожих рішеннях.

Я прошу дуже не підтримувати це рішення. Дати можливість департаменту вирішити цю ситуацію так, як вона повинна це вирішуватись в межах своїх повноважень.

А також дати протокольне доручення Департаменту охорони здоров’я протягом тижня дати рейтинг закладів охорони здоров’я за...

Бондаренко В.В.: За фінансовою спроможністю? Добре. І ефективністю.

Вікторія Пташник, прошу.

Пташник В.Ю.: Колеги, коли ми говоримо про поділ земельної ділянки, яка знаходиться...

Бондаренко В.В.: Ми не говоримо про нього.

Пташник В.Ю.: ...яка знаходиться в користуванні клінічної лікарні швидкої… Київської міської лікарні швидкої допомоги, і вживаємо термін, що так вимагає воєнний час чи там... Ну, це якийсь особливий цинізм.

Тому що я хочу звернути вашу увагу, там 14 соток хочуть виділити двом фізичним особам під складські приміщення! Бо далі, поруч ринок «Юність»...

Бондаренко В.В.: Пані Вікторія, ви на мене дуже образитеся, якщо я зараз припиню ваш виступ тому, що ви виступаєте не з обговорюваного питання. Не з обговорюваного. Ми зараз не говоримо про повернення до землі.

Вікторія, будь ласка, уважно слідкуйте за порядком денним.

Марина Анатоліївна Порошенко, прошу. Ми не будемо туди повертатись.

Порошенко М.А.: Марина Порошенко, «Європейська Солідарність». Я хочу зараз якраз по питанню 3 про реорганізацію дитячої інфекційної лікарні. Це питання у нас розглядалося на комісії. Ми обов’язково визиваємо всіх керівників закладів, які погоджуються на реорганізацію. Всі підтримали це рішення.

Я радила би пані Скалецькій приходити на засідання комісії, членкинею якої вона є. І вона би тоді там могла би, по-перше, більш ретельно розбиратися в цих питаннях.

А по-друге, бачити тих людей, тих лікарів, які приходять потім і плачуть, тому що у них заборгованість, вони не отримують з жовтня місяця минулого року заробітну плату.

І тушіння це пожару чи не тушіння, ми маємо приймати рішення і відповідально. Якщо ми за умови війни зараз позбавимося взагалі дитячих медичних закладів, хто буде потім лікувати наших дітей?

Бондаренко В.В.: Дякую.

Колеги, у нас ще записані п’ять людей. Ви точно хочете обговорювати при 67-ми в залі?

29.02.2024 Фрагмент № 101 16:14:16 по 16:17:16 – Перший

Пашинна.

Давайте так. Ми домовлялися по одному від фракції. Да, домовлялися? Домовлялись.

«Слуга народу», Пашинна?

Пашинна.

Пашинна Л.В.: Пашинна, «Слуга народу».

Колеги, дивіться, ми доходимо до пункту 2.3, воно називається «Про реорганізацію комунального некомерційного підприємства «Київська міська дитяча клінічна інфекційна лікарня». Тут включається колега.

Володимире Володимировичу, не відволікайтесь.

Включається колега і каже, давайте розглядати питання із блоку 3.8 про поділ земельної ділянки на Братиславській!

Бондаренко В.В.: Не будемо.

Пашинна Л.В.: Скажіть, будь ласка, яке питання наразі розглядається?!

Бондаренко В.В.: «Реорганізація комунального некомерційного підприємства «Київська міська дитяча клінічна інфекційна лікарня». Дивіться, ну, може ж.

Будь ласка, Маленко від «ГОЛОСУ».

Маленко Г.С.: Шановні колеги! У мене є просто ряд питань. Я думаю, було б правильно, щоб ми не між собою перекидувались запитаннями.

Бондаренко В.В.: Валентино Григорівно, прошу вас до трибуни тоді.

Маленко Г.С.: Будь ласка, був доповідач, який може якісно пояснити депутатському корпусу, про що мова. Це перше.

По-друге, у мене дуже просте питання. В пояснювальній записці написано, що реорганізація дозволить надавати платні послуги. Скажіть, будь ласка, а до реорганізації вона не може, не могла, не хотіла? От цей пункт поясніть будь ласка.

Гінзбург В.Г.: Я дякую.

Шановна президія, шановні депутати! Перш за все хочу, перш за все попросити вашої підтримки. Тому що саме голосуванням ви підтримуєте наших медиків.

Ми маємо сьогодні не пропозиції, шановна депутат, Департаменту охорони здоров’я і Департаменту охорони здоров’я як керівника, а рішення двох колективів.

Я прошу вивести на екран рішення трудових колективів.

Бондаренко В.В.: Виведіть.

Гінзбург В.Г.: Бо комунальне некомерційне підприємство – це є автономна і незалежна, а не бюджетна установа, де керівник несе персональну відповідальність за організацію надання якісної, безоплатної в

межах підписання договорів з Національною службою здоров'я, за які і отримує з держави кошти.

На превеликий жаль, до війни Національна служба здоров'я направила в Київську міську державну адміністрацію список закладів, які, по їх визначенню, будуть фінансово неспроможні. І пропонувалось провести реорганізації.

Але керівники разом з колективом відмовилися, в тому числі і ця дитяча лікарня. Як факт ми мали, що обсяг фінансування в 23-му році зменшився вдвічі і перевищив на 15 млн доходи

29.02.2024 Фрагмент № 102 16:17:16 по 16:20:16 – Сьомий

зароблені. Зароблені. Бо скільки дітей поступило, скільки вони отримали заробітну плату від Національ... вірніше, фінансування. То ж маємо на початок лютого 7 млн заборгованості.

І коли на початку цього року колектив уже надав згоду з підписами трудового колективу, на превеликий жаль, отут Департамент охорони здоров'я звертався до колективів, які б зголосилися і прийняли цей колектив до... як структурний підрозділ. Тому що всі розуміють, що це навантаження. Це дитяча інфекційна лікарня, яка мусить бути.

Але ми розуміємо про те, що там відповідно до сезонних захворювань поступають туди діти. Це відремонтовано з усім обладнанням. Але навіть я мушу констатувати, січень, лютий, коли у нас було зріст грипу А підтвердженого, лікарня століжкова була заповнена на, максимум, 50%.

Тож це єдиний спосіб спасіння цього колективу і цього закладу. Він буде функціонувати як структурний підрозділ.

Чому саме таке рішення?

Я дякую, по-перше, керівнику Центру репродуктивної і перинатальної допомоги, тому що за визначенням у нас по маршрутизації цей пологовий будинок приймає вагітних і породіль з інфекційною патологією. І відповідно є об'єднати зусилля, що стосується лікувально-діагностичної бази.

Прошу підтримати дане рішення і визначити як таке, яке підтримує медиків в столиці. Дякую.

Бондаренко В.В.: Дякую.

Колеги, ми домовлялися, один виступ від фракції.

Запитання до доповідача? Добре.

Скалецька, прошу.

Скалецька З.С.: Перше. Перше запитання. Написано в положенні про Департамент охорони здоров'я пункт 4.2 «Департамент управляє підприємствами». Вони не є автономними, самостійними, і трудові

колективи не вирішують. Згідно положення вирішує департамент. Це перше.

А друге запитання, будь ласка... Дайте, будь ласка, інформацію, чому до сих пір департаментом не виконана постанова Кабміну про подачу до 1 травня 23 року затвердження спроможньої мережі міста Києва?

Єдиний, хто не подав на затвердження, вже майже скоро рік, це місто Київ.

На що ви посилаєтесь, коли приймаєте рішення, пані Валентино?

Гінзбург В.Г.: Я дякую, пані Зоряне. І хочу доповісти юридичну складову.

Бюджетна установа відрізняється від комунально-некомерційних підприємств саме по визначенню, відкриваємо в тому числі і Господарський кодекс, автономністю, незалежністю.

І відповідно до статутів, які затверджені Київською міською радою,

29.02.2024 Фрагмент № 103 16:20:16 по 16:23:16 – Перший

відповідно до статутів, контрактів вони автономні і несуть персональну відповідальність за прийняття рішень. Перше.

Діють, функціонують ці підприємства на підставі колективних договорів. Тобто колективні договори абсолютно все чітко вимагають, в тому числі це трудовий колектив. В тому числі навіть заробітну плату, обсяги.

Стосовно постанови Кабінету Міністрів спроможної мережі. Дуже слушне питання. І хочу сказати про те, що цю постанову Кабінету Міністрів неможливо виконати взагалі в Україні, а тим паче в місті Києві. Скажу чому.

Постанова Кабінету Міністрів не визначає чіткі критерії, визначення, що таке кластерна, надкластерна. Це перше.

По-друге, відрізняється мережа від інших територій, що в місті Києві 640 закладів різних форм власності і підпорядкування і 240 ФОПів. То тисячу закладів. А відповідно до закону, основ законодавства пацієнт обирає сам заклад.

То про яку спроможну мережу, пане Зоряно, може йти мова, коли тисяча закладів і пацієнт сам обирає маршрут пацієнта? Це закон, основи до законодавства.

Дякую.

Бондаренко В.В.: Колеги, ми можемо... Колеги, ми можемо продовжувати цю дискусію скільки завгодно, але давайте ми визначимося голосуванням, будь ласка.

Ставлю на голосування проєкт рішення.

Кириленко І.І.: Володимире Володимировичу, дивіться, шановні депутати! Я, наприклад, буду підтримувати цей проєкт рішення. (Оплески) Але голосів не вистачить. Ви не аплодуйте. Голосів не вистачить. Не вистачить, от побачите. «Слуги» голосувати не будуть.

Бондаренко В.В.: Давайте, колеги.

Ставлю на голосування проєкт рішення з рекомендаціями юристів.

(Голосування)

Гінзбург В.Г.: Я дуже прошу підтримати. Тому що це підтримка медиків.

Бондаренко В.В.: За – 59, проти – 0, утр. – 0. Рішення не прийнято.

По фракціях покажіть.

«Про віднесення до сфери управління Печерської районної держадміністрації нерухомої споруди, майна».

Ставлю на голосування.

(Голосування)

29.02.2024 Фрагмент № 104 16:23:16 по 16:26:16 – Сьомий

За – 52, проти – 0, утр. – 1. Рішення не прийнято.

Колеги, оскільки порядок денний вичерпаний, оголошую...

До чого? (Шум у залі) Колеги, а ви вставте картки спочатку! Колеги, а що ви зараз пробуєте спробувати, якщо... За повернення?

Ну, давайте сигнальне голосування. Давайте спробуємо.

(Сигнальне голосування)

Оскільки порядок денний вичерпаний, оголошую пленарне засідання та II сесію Київської міської ради закритими.

Пропоную виконати Державний Гімн України.

(Виконується Державний Гімн України)

Заступник міського голови –
секретар Київської міської ради Володимир БОНДАРЕНКО

Дата та час подання:	21.04.2017 17:49
Тип документа:	Декларація

1. Вид декларації та звітний період

Щорічна особи, уповноваженої на виконання функцій держави або місцевого самоврядування (охоплює попередній рік)	2016

2.1. Інформація про суб'єкта декларування

Прізвище:	Москаль
Ім'я:	Денис
По батькові (за наявності):	Денисович
Податковий номер:	[Конфіденційна інформація]
Дата народження:	[Конфіденційна інформація]

Зареєстроване місце проживання

Країна:	Україна
Поштовий індекс:	[Конфіденційна інформація]
Місто, селище чи село:	Київ / Україна
[Конфіденційна Інформація]:	[Конфіденційна інформація]
Номер будинку:	[Конфіденційна інформація]
Номер корпусу:	[Конфіденційна інформація]
Номер квартири:	[Конфіденційна інформація]

Місце фактичного проживання або поштова адреса, на яку Національне агентство з питань запобігання корупції може надсилати кореспонденцію суб'єкту декларування:

Збігається з місцем реєстрації

Місце роботи:

Місце роботи або проходження служби (або місце майбутньої роботи чи проходження служби для кандидатів):
Київська міська рада, ФОП Москаль Д.Д.

Займана посада (або посада, на яку претендуєте як кандидат):
Депутат Київської міської ради, приватний підприємець

Категорія посади (заповніть, якщо це вас стосується):

Тип посади: [Не застосовується]

Категорія посади: [Не застосовується]

Чи відноситесь ви до службових осіб, які займають відповідальне та особливо відповідальне становище, відповідно до статті 50 Закону України “Про запобігання корупції”?
Ні

Чи належить Ваша посада до посад, пов'язаних з високим рівнем корупційних ризиків, згідно з переліком, затвердженим Національним агентством з питань запобігання корупції?
Ні

2.2. Інформація про членів сім'ї суб'єкта декларування

№	ЗВ'ЯЗОК ІЗ СУБ'ЄКТОМ ДЕКЛАРУВАННЯ	ПРІЗВИЩЕ, ІМ'Я, ПО БАТЬКОВІ	ГРОМАДЯНСТВО	ПОДАТКОВИЙ НОМЕР
1	дружина	Прізвище: Москаль Ім'я: Любов По батькові (за наявності): Вікторівна Дата народження: [Конфіденційна інформація]	Україна	[Конфіденційна інформація]
2	син	Прізвище: Москаль Ім'я: Мартин По батькові (за наявності): Денисович Дата народження: [Конфіденційна інформація]	Україна	[Конфіденційна інформація]
3	син	Прізвище: Москаль Ім'я: Денис По батькові (за наявності): Денисович Дата народження: [Конфіденційна інформація]	Україна	[Конфіденційна інформація]

3. Об'єкти нерухомості

№	ЗАГАЛЬНА ІНФОРМАЦІЯ	МІСЦЕЗНАХОДЖЕННЯ	ВАРТІСТЬ НА ДАТУ НАБУТТЯ	ВАРТІСТЬ ЗА ОСТАННЬОЮ ОЦІНКОЮ	ІНФОРМАЦІЯ ЩОДО ПРАВ НА ОБ'ЄКТ
1	Вид об'єкта: Квартира Дата набуття права: 11.12.2006 Загальна площа ($м^2$): 87.3 Реєстраційний номер: [Конфіденційна інформація] Декларує: Прізвище: Москаль Ім'я: Денис По батькові (за наявності): Денисович	Країна: Україна Поштовий індекс: [Конфіденційна інформація] Населений пункт: Київ / Україна Тип вулиці: [Конфіденційна інформація] Вулиця: [Конфіденційна інформація] Номер будинку: [Конфіденційна інформація] Номер корпусу: [Конфіденційна інформація] Номер квартири: [Конфіденційна інформація]	261883	[Не застосовується]	Тип права: Власність Відсоток, %: 100 Власник: Прізвище: Москаль Ім'я: Денис По батькові (за наявності): Денисович
2	Вид об'єкта: Квартира Дата набуття права: 07.02.2005 Загальна площа ($м^2$): 29,2 Реєстраційний номер: [Конфіденційна інформація] Декларує: Прізвище: Москаль Ім'я: Денис По батькові (за наявності): Денисович	Країна: Україна Поштовий індекс: [Конфіденційна інформація] Населений пункт: Київ / Україна Тип вулиці: [Конфіденційна інформація] Вулиця: [Конфіденційна інформація] Номер будинку: [Конфіденційна інформація] Номер корпусу: [Конфіденційна інформація] Номер квартири: [Конфіденційна інформація]	113400	[Не застосовується]	Тип права: Власність Відсоток, %: 100 Власник: Прізвище: Москаль Ім'я: Денис По батькові (за наявності): Денисович
3	Вид об'єкта: Квартира Дата набуття права: 25.09.2012 Загальна площа ($м^2$): 222,4 Реєстраційний номер: [Конфіденційна інформація] Декларує: Прізвище: Москаль Ім'я: Денис По батькові (за наявності): Денисович	Країна: Україна Поштовий індекс: [Конфіденційна інформація] Населений пункт: Київ / Україна Тип вулиці: [Конфіденційна інформація] Вулиця: [Конфіденційна інформація] Номер будинку: [Конфіденційна інформація] Номер корпусу: [Конфіденційна інформація] Номер квартири: [Конфіденційна інформація]	[Не відомо]	[Не застосовується]	Тип права: Власність Відсоток, %: 100 Власник: Прізвище: Москаль Ім'я: Денис По батькові (за наявності): Денисович

№	ЗАГАЛЬНА ІНФОРМАЦІЯ	МІСЦЕЗНАХОДЖЕННЯ	ВАРТІСТЬ НА ДАТУ НАБУТТЯ	ВАРТІСТЬ ЗА ОСТАННЬОЮ ОЦІНКОЮ	ІНФОРМАЦІЯ ЩОДО ПРАВ НА ОБ'ЄКТ
4	Вид об'єкта: Квартира Дата набуття права: 05.03.2011 Загальна площа (м^2): 55,9 Реєстраційний номер: [Конфіденційна інформація] Декларує: Прізвище: Москаль Ім'я: Денис По батькові (за наявності): Денисович	Країна: Україна Поштовий індекс: [Конфіденційна інформація] Населений пункт: Одеса / Одеська область / Україна Тип вулиці: [Конфіденційна інформація] Вулиця: [Конфіденційна інформація] Номер будинку: [Конфіденційна інформація] Номер корпусу: [Конфіденційна інформація] Номер квартири: [Конфіденційна інформація]	581360	[Не застосовується]	Тип права: Власність Відсоток, %: 100 Власник: Прізвище: Москаль Ім'я: Денис По батькові (за наявності): Денисович
5	Вид об'єкта: Квартира Дата набуття права: 10.12.2013 Загальна площа (м^2): 36,7 Реєстраційний номер: [Конфіденційна інформація] Декларує: Прізвище: Москаль Ім'я: Денис По батькові (за наявності): Денисович	Країна: Україна Поштовий індекс: [Конфіденційна інформація] Населений пункт: Ясногородка / Макарівський район / Київська область / Україна Тип вулиці: [Конфіденційна інформація] Вулиця: [Конфіденційна інформація] Номер будинку: [Конфіденційна інформація] Номер корпусу: [Конфіденційна інформація] Номер квартири: [Конфіденційна інформація]	110600	[Не застосовується]	Тип права: Власність Відсоток, %: 100 Власник: Прізвище: Москаль Ім'я: Денис По батькові (за наявності): Денисович
6	Вид об'єкта: Інше Інший вид об'єкта:Машиномісце у паркінгу Дата набуття права: 22.12.2012 Загальна площа (м^2): 17,9 Реєстраційний номер: [Конфіденційна інформація] Декларує: Прізвище: Москаль Ім'я: Денис По батькові (за наявності): Денисович	Країна: Україна Поштовий індекс: [Конфіденційна інформація] Населений пункт: Київ / Україна Тип вулиці: [Конфіденційна інформація] Вулиця: [Конфіденційна інформація] Номер будинку: [Конфіденційна інформація] Номер корпусу: [Конфіденційна інформація] Номер квартири: [Конфіденційна інформація]	[Не відомо]	[Не застосовується]	Тип права: Власність Відсоток, %: 100 Власник: Прізвище: Москаль Ім'я: Денис По батькові (за наявності): Денисович

№	ЗАГАЛЬНА ІНФОРМАЦІЯ	МІСЦЕЗНАХОДЖЕННЯ	ВАРТІСТЬ НА ДАТУ НАБУТТЯ	ВАРТІСТЬ ЗА ОСТАННЬОЮ ОЦІНКОЮ	ІНФОРМАЦІЯ ЩОДО ПРАВ НА ОБ'ЄКТ
7	Вид об'єкта: Інше Інший вид об'єкта:Машиномісце у паркінгу Дата набуття права: 03.10.2012 Загальна площа ($м^2$): 18,3 Реєстраційний номер: [Конфіденційна інформація] Декларує: Прізвище: Москаль Ім'я: Денис По батькові (за наявності): Денисович	Країна: Україна Поштовий індекс: [Конфіденційна інформація] Населений пункт: Київ / Україна Тип вулиці: [Конфіденційна інформація] Вулиця: [Конфіденційна інформація] Номер будинку: [Конфіденційна інформація] Номер корпусу: [Конфіденційна інформація] Номер квартири: [Конфіденційна інформація]	[Не відомо]	[Не застосовується]	Тип права: Власність Відсоток, %: 100 Власник: Прізвище: Москаль Ім'я: Денис По батькові (за наявності): Денисович
8	Вид об'єкта: Інше Інший вид об'єкта:Офісне приміщення Дата набуття права: 27.04.2007 Загальна площа ($м^2$): 73,6 Реєстраційний номер: [Конфіденційна інформація] Декларує: Прізвище: Москаль Ім'я: Денис По батькові (за наявності): Денисович	Країна: Україна Поштовий індекс: [Конфіденційна інформація] Населений пункт: Вінниця / Вінницька область / Україна Тип вулиці: [Конфіденційна інформація] Вулиця: [Конфіденційна інформація] Номер будинку: [Конфіденційна інформація] Номер корпусу: [Конфіденційна інформація] Номер квартири: [Конфіденційна інформація]	1161500	[Не застосовується]	Тип права: Власність Відсоток, %: 100 Власник: Прізвище: Москаль Ім'я: Денис По батькові (за наявності): Денисович
9	Вид об'єкта: Інше Інший вид об'єкта:Офісне приміщення Дата набуття права: 28.09.2006 Загальна площа ($м^2$): 143,6 Реєстраційний номер: [Конфіденційна інформація] Декларує: Прізвище: Москаль Ім'я: Денис По батькові (за наявності): Денисович	Країна: Україна Поштовий індекс: [Конфіденційна інформація] Населений пункт: Вінниця / Вінницька область / Україна Тип вулиці: [Конфіденційна інформація] Вулиця: [Конфіденційна інформація] Номер будинку: [Конфіденційна інформація] Номер корпусу: [Конфіденційна інформація] Номер квартири: [Конфіденційна інформація]	[Не відомо]	[Не застосовується]	Тип права: Власність Відсоток, %: 100 Власник: Прізвище: Москаль Ім'я: Денис По батькові (за наявності): Денисович

№	ЗАГАЛЬНА ІНФОРМАЦІЯ	МІСЦЕЗНАХОДЖЕННЯ	ВАРТІСТЬ НА ДАТУ НАБУТТЯ	ВАРТІСТЬ ЗА ОСТАННЬОЮ ОЦІНКОЮ	ІНФОРМАЦІЯ ЩОДО ПРАВ НА ОБ'ЄКТ
10	Вид об'єкта: Інше Інший вид об'єкта:Нежитлові приміщення Дата набуття права: 04.07.2013 Загальна площа (м^2): 38,7 Реєстраційний номер: [Конфіденційна інформація] Декларує: Прізвище: Москаль Ім'я: Денис По батькові (за наявності): Денисович	Країна: Україна Поштовий індекс: [Конфіденційна інформація] Населений пункт: Алупка / Ялта / Автономна Республіка Крим / Україна Тип вулиці: [Конфіденційна інформація] Вулиця: [Конфіденційна інформація] Номер будинку: [Конфіденційна інформація] Номер корпусу: [Конфіденційна інформація] Номер квартири: [Конфіденційна інформація]	385900	[Не застосовується]	Тип права: Власність Відсоток, %: 100 Власник: Прізвище: Москаль Ім'я: Денис По батькові (за наявності): Денисович
11	Вид об'єкта: Земельна ділянка Дата набуття права: 05.04.2013 Загальна площа (м^2): 20000 Кадастровий номер: [Конфіденційна інформація] Декларує: Прізвище: Москаль Ім'я: Денис По батькові (за наявності): Денисович	Країна: Україна Поштовий індекс: [Конфіденційна інформація] Населений пункт: Ясногородка / Макарівський район / Київська область / Україна Тип вулиці: [Конфіденційна інформація] Вулиця: [Конфіденційна інформація] Номер будинку: [Конфіденційна інформація] Номер корпусу: [Конфіденційна інформація] Номер квартири: [Конфіденційна інформація]	908684	[Не застосовується]	Тип права: Власність Відсоток, %: 100 Власник: Прізвище: Москаль Ім'я: Денис По батькові (за наявності): Денисович
12	Вид об'єкта: Земельна ділянка Дата набуття права: 29.07.2005 Загальна площа (м^2): 26480 Кадастровий номер: [Конфіденційна інформація] Декларує: Прізвище: Москаль Ім'я: Денис По батькові (за наявності): Денисович	Країна: Україна Поштовий індекс: [Конфіденційна інформація] Населений пункт: Чорногородка / Макарівський район / Київська область / Україна Тип вулиці: [Конфіденційна інформація] Вулиця: [Конфіденційна інформація] Номер будинку: [Конфіденційна інформація] Номер корпусу: [Конфіденційна інформація] Номер квартири: [Конфіденційна інформація]	[Не відомо]	[Не застосовується]	Тип права: Власність Відсоток, %: 100 Власник: Прізвище: Москаль Ім'я: Денис По батькові (за наявності): Денисович

№	ЗАГАЛЬНА ІНФОРМАЦІЯ	МІСЦЕЗНАХОДЖЕННЯ	ВАРТІСТЬ НА ДАТУ НАБУТТЯ	ВАРТІСТЬ ЗА ОСТАННЬОЮ ОЦІНКОЮ	ІНФОРМАЦІЯ ЩОДО ПРАВ НА ОБ'ЄКТ
13	Вид об'єкта: Земельна ділянка Дата набуття права: 03.06.2005 Загальна площа (м^2): 980 Кадастровий номер: [Конфіденційна інформація] Декларує: Прізвище: Москаль Ім'я: Денис По батькові (за наявності): Денисович	Країна: Україна Поштовий індекс: [Конфіденційна інформація] Населений пункт: Лишня / Макарівський район / Київська область / Україна Тип вулиці: [Конфіденційна інформація] Вулиця: [Конфіденційна інформація] Номер будинку: [Конфіденційна інформація] Номер корпусу: [Конфіденційна інформація] Номер квартири: [Конфіденційна інформація]	[Не відомо]	[Не відомо]	Тип права: Власність Відсоток, %: 100 Власник: Прізвище: Москаль Ім'я: Денис По батькові (за наявності): Денисович
14	Вид об'єкта: Земельна ділянка Дата набуття права: 03.06.2005 Загальна площа (м^2): 2500 Кадастровий номер: [Конфіденційна інформація] Декларує: Прізвище: Москаль Ім'я: Денис По батькові (за наявності): Денисович	Країна: Україна Поштовий індекс: [Конфіденційна інформація] Населений пункт: Лишня / Макарівський район / Київська область / Україна Тип вулиці: [Конфіденційна інформація] Вулиця: [Конфіденційна інформація] Номер будинку: [Конфіденційна інформація] Номер корпусу: [Конфіденційна інформація] Номер квартири: [Конфіденційна інформація]	[Не відомо]	[Не відомо]	Тип права: Власність Відсоток, %: 100 Власник: Прізвище: Москаль Ім'я: Денис По батькові (за наявності): Денисович
15	Вид об'єкта: Квартира Дата набуття права: 22.04.2016 Загальна площа (м^2): 98,3 Реєстраційний номер: [Конфіденційна інформація] Декларує: дружина Прізвище: Москаль Ім'я: Любов По батькові (за наявності): Вікторівна	Країна: Україна Поштовий індекс: [Конфіденційна інформація] Населений пункт: Київ / Україна Тип вулиці: [Конфіденційна інформація] Вулиця: [Конфіденційна інформація] Номер будинку: [Конфіденційна інформація] Номер корпусу: [Конфіденційна інформація] Номер квартири: [Конфіденційна інформація]	[Не відомо]	[Не відомо]	Тип права: Власність Відсоток, %: 100 Власник: дружина Прізвище: Москаль Ім'я: Любов По батькові (за наявності): Вікторівна

№	ЗАГАЛЬНА ІНФОРМАЦІЯ	МІСЦЕЗНАХОДЖЕННЯ	ВАРТІСТЬ НА ДАТУ НАБУТТЯ	ВАРТІСТЬ ЗА ОСТАННЬОЮ ОЦІНКОЮ	ІНФОРМАЦІЯ ЩОДО ПРАВ НА ОБ'ЄКТ
16	Вид об'єкта: Квартира Дата набуття права: 03.08.2009 Загальна площа (м^2): 72,6 Реєстраційний номер: [Конфіденційна інформація] Декларує: дружина Прізвище: Москаль Ім'я: Любов По батькові (за наявності): Вікторівна	Країна: Україна Поштовий індекс: [Конфіденційна інформація] Населений пункт: Київ / Україна Тип вулиці: [Конфіденційна інформація] Вулиця: [Конфіденційна інформація] Номер будинку: [Конфіденційна інформація] Номер корпусу: [Конфіденційна інформація] Номер квартири: [Конфіденційна інформація]	273206	[Не застосовується]	Тип права: Власність Відсоток, %: 100 Власник: дружина Прізвище: Москаль Ім'я: Любов По батькові (за наявності): Вікторівна
17	Вид об'єкта: Квартира Дата набуття права: 19.10.2011 Загальна площа (м^2): 52,5 Реєстраційний номер: [Конфіденційна інформація] Декларує: дружина Прізвище: Москаль Ім'я: Любов По батькові (за наявності): Вікторівна	Країна: Україна Поштовий індекс: [Конфіденційна інформація] Населений пункт: Ясногородка / Макарівський район / Київська область / Україна Тип вулиці: [Конфіденційна інформація] Вулиця: [Конфіденційна інформація] Номер будинку: [Конфіденційна інформація] Номер корпусу: [Конфіденційна інформація] Номер квартири: [Конфіденційна інформація]	133478	[Не застосовується]	Тип права: Власність Відсоток, %: 100 Власник: дружина Прізвище: Москаль Ім'я: Любов По батькові (за наявності): Вікторівна
18	Вид об'єкта: Квартира Дата набуття права: 15.11.2016 Загальна площа (м^2): 53,9 Реєстраційний номер: [Конфіденційна інформація] Декларує: дружина Прізвище: Москаль Ім'я: Любов По батькові (за наявності): Вікторівна	Країна: Україна Поштовий індекс: [Конфіденційна інформація] Населений пункт: Ясногородка / Макарівський район / Київська область / Україна Тип вулиці: [Конфіденційна інформація] Вулиця: [Конфіденційна інформація] Номер будинку: [Конфіденційна інформація] Номер корпусу: [Конфіденційна інформація] Номер квартири: [Конфіденційна інформація]	195916	[Не застосовується]	Тип права: Власність Відсоток, %: 100 Власник: дружина Прізвище: Москаль Ім'я: Любов По батькові (за наявності): Вікторівна

№	ЗАГАЛЬНА ІНФОРМАЦІЯ	МІСЦЕЗНАХОДЖЕННЯ	ВАРТІСТЬ НА ДАТУ НАБУТТЯ	ВАРТІСТЬ ЗА ОСТАННЬОЮ ОЦІНКОЮ	ІНФОРМАЦІЯ ЩОДО ПРАВ НА ОБ'ЄКТ
19	Вид об'єкта: Садовий (дачний) будинок Дата набуття права: 18.11.2011 Загальна площа (м^2): 441,3 Реєстраційний номер: [Конфіденційна інформація] Декларує: дружина Прізвище: Москаль Ім'я: Любов По батькові (за наявності): Вікторівна	Країна: Україна Поштовий індекс: [Конфіденційна інформація] Населений пункт: Ясногородка / Макарівський район / Київська область / Україна Тип вулиці: [Конфіденційна інформація] Вулиця: [Конфіденційна інформація] Номер будинку: [Конфіденційна інформація] Номер корпусу: [Конфіденційна інформація] Номер квартири: [Конфіденційна інформація]	[Не відомо]	[Не застосовується]	Тип права: Власність Відсоток, %: 100 Власник: дружина Прізвище: Москаль Ім'я: Любов По батькові (за наявності): Вікторівна
20	Вид об'єкта: Садовий (дачний) будинок Дата набуття права: 21.06.2011 Загальна площа (м^2): 159,4 Реєстраційний номер: [Конфіденційна інформація] Декларує: дружина Прізвище: Москаль Ім'я: Любов По батькові (за наявності): Вікторівна	Країна: Україна Поштовий індекс: [Конфіденційна інформація] Населений пункт: Ясногородка / Макарівський район / Київська область / Україна Тип вулиці: [Конфіденційна інформація] Вулиця: [Конфіденційна інформація] Номер будинку: [Конфіденційна інформація] Номер корпусу: [Конфіденційна інформація] Номер квартири: [Конфіденційна інформація]	[Не відомо]	[Не застосовується]	Тип права: Власність Відсоток, %: 100 Власник: дружина Прізвище: Москаль Ім'я: Любов По батькові (за наявності): Вікторівна
21	Вид об'єкта: Садовий (дачний) будинок Дата набуття права: 21.06.2011 Загальна площа (м^2): 159,4 Реєстраційний номер: [Конфіденційна інформація] Декларує: дружина Прізвище: Москаль Ім'я: Любов По батькові (за наявності): Вікторівна	Країна: Україна Поштовий індекс: [Конфіденційна інформація] Населений пункт: Ясногородка / Макарівський район / Київська область / Україна Тип вулиці: [Конфіденційна інформація] Вулиця: [Конфіденційна інформація] Номер будинку: [Конфіденційна інформація] Номер корпусу: [Конфіденційна інформація] Номер квартири: [Конфіденційна інформація]	[Не відомо]	[Не застосовується]	Тип права: Власність Відсоток, %: 100 Власник: дружина Прізвище: Москаль Ім'я: Любов По батькові (за наявності): Вікторівна

№	ЗАГАЛЬНА ІНФОРМАЦІЯ	МІСЦЕЗНАХОДЖЕННЯ	ВАРТІСТЬ НА ДАТУ НАБУТТЯ	ВАРТІСТЬ ЗА ОСТАННЬОЮ ОЦІНКОЮ	ІНФОРМАЦІЯ ЩОДО ПРАВ НА ОБ'ЄКТ
22	Вид об'єкта: Садовий (дачний) будинок Дата набуття права: 21.06.2012 Загальна площа ($м^2$): 153,6 Реєстраційний номер: [Конфіденційна інформація] Декларує: дружина Прізвище: Москаль Ім'я: Любов По батькові (за наявності): Вікторівна	Країна: Україна Поштовий індекс: [Конфіденційна інформація] Населений пункт: Ясногородка / Макарівський район / Київська область / Україна Тип вулиці: [Конфіденційна інформація] Вулиця: [Конфіденційна інформація] Номер будинку: [Конфіденційна інформація] Номер корпусу: [Конфіденційна інформація] Номер квартири: [Конфіденційна інформація]	[Не відомо]	[Не застосовується]	Тип права: Власність Відсоток, %: 100 Власник: дружина Прізвище: Москаль Ім'я: Любов По батькові (за наявності): Вікторівна
23	Вид об'єкта: Садовий (дачний) будинок Дата набуття права: 09.09.2008 Загальна площа ($м^2$): 473,9 Реєстраційний номер: [Конфіденційна інформація] Декларує: дружина Прізвище: Москаль Ім'я: Любов По батькові (за наявності): Вікторівна	Країна: Україна Поштовий індекс: [Конфіденційна інформація] Населений пункт: Ясногородка / Макарівський район / Київська область / Україна Тип вулиці: [Конфіденційна інформація] Вулиця: [Конфіденційна інформація] Номер будинку: [Конфіденційна інформація] Номер корпусу: [Конфіденційна інформація] Номер квартири: [Конфіденційна інформація]	1380755	[Не застосовується]	Тип права: Власність Відсоток, %: 100 Власник: дружина Прізвище: Москаль Ім'я: Любов По батькові (за наявності): Вікторівна
24	Вид об'єкта: Інше Інший вид об'єкта:торговельно-побутова та адміністративна будівля Дата набуття права: 18.07.2016 Загальна площа ($м^2$): 575,8 Реєстраційний номер: [Конфіденційна інформація] Декларує: дружина Прізвище: Москаль Ім'я: Любов По батькові (за наявності): Вікторівна	Країна: Україна Поштовий індекс: [Конфіденційна інформація] Населений пункт: Ясногородка / Макарівський район / Київська область / Україна Тип вулиці: [Конфіденційна інформація] Вулиця: [Конфіденційна інформація] Номер будинку: [Конфіденційна інформація] Номер корпусу: [Конфіденційна інформація] Номер квартири: [Конфіденційна інформація]	149000	[Не відомо]	Тип права: Спільна власність Відсоток, %: 9 Власник: дружина Прізвище: Москаль Ім'я: Любов По батькові (за наявності): Вікторівна Тип права: Спільна власність Відсоток, %: 91 Власник: Юридична особа, зареєстрована в Україні Найменування: ТОВАРИСТВО З ОБМЕЖЕНОЮ ВІДПОВІДАЛЬНІСТЮ "ЕНЕРХІЯ" Код в Єдиному державному реєстрі юридичних осіб, фізичних осіб – підприємців та громадських формувань: 38921730

№	ЗАГАЛЬНА ІНФОРМАЦІЯ	МІСЦЕЗНАХОДЖЕННЯ	ВАРТІСТЬ НА ДАТУ НАБУТТЯ	ВАРТІСТЬ ЗА ОСТАННЬОЮ ОЦІНКОЮ	ІНФОРМАЦІЯ ЩОДО ПРАВ НА ОБ'ЄКТ
25	Вид об'єкта: Інше Інший вид об'єкта:Нежитлові приміщення Дата набуття права: 27.12.2012 Загальна площа (м^2): 98,2 Реєстраційний номер: [Конфіденційна інформація] Декларує: дружина Прізвище: Москаль Ім'я: Любов По батькові (за наявності): Вікторівна	Країна: Україна Поштовий індекс: [Конфіденційна інформація] Населений пункт: Алупка / Ялта / Автономна Республіка Крим / Україна Тип вулиці: [Конфіденційна інформація] Вулиця: [Конфіденційна інформація] Номер будинку: [Конфіденційна інформація] Номер корпусу: [Конфіденційна інформація] Номер квартири: [Конфіденційна інформація]	[Не відомо]	[Не застосовується]	Тип права: Власність Відсоток, %: 100 Власник: дружина Прізвище: Москаль Ім'я: Любов По батькові (за наявності): Вікторівна
26	Вид об'єкта: Земельна ділянка Дата набуття права: 27.08.2008 Загальна площа (м^2): 1590 Кадастровий номер: [Конфіденційна інформація] Декларує: дружина Прізвище: Москаль Ім'я: Любов По батькові (за наявності): Вікторівна	Країна: Україна Поштовий індекс: [Конфіденційна інформація] Населений пункт: Ясногородка / Макарівський район / Київська область / Україна Тип вулиці: [Конфіденційна інформація] Вулиця: [Конфіденційна інформація] Номер будинку: [Конфіденційна інформація] Номер корпусу: [Конфіденційна інформація] Номер квартири: [Конфіденційна інформація]	30000	[Не застосовується]	Тип права: Власність Відсоток, %: 100 Власник: дружина Прізвище: Москаль Ім'я: Любов По батькові (за наявності): Вікторівна
27	Вид об'єкта: Земельна ділянка Дата набуття права: 14.08.2012 Загальна площа (м^2): 460 Кадастровий номер: [Конфіденційна інформація] Декларує: дружина Прізвище: Москаль Ім'я: Любов По батькові (за наявності): Вікторівна	Країна: Україна Поштовий індекс: [Конфіденційна інформація] Населений пункт: Ясногородка / Макарівський район / Київська область / Україна Тип вулиці: [Конфіденційна інформація] Вулиця: [Конфіденційна інформація] Номер будинку: [Конфіденційна інформація] Номер корпусу: [Конфіденційна інформація] Номер квартири: [Конфіденційна інформація]	13330	[Не застосовується]	Тип права: Власність Відсоток, %: 100 Власник: дружина Прізвище: Москаль Ім'я: Любов По батькові (за наявності): Вікторівна

№	ЗАГАЛЬНА ІНФОРМАЦІЯ	МІСЦЕЗНАХОДЖЕННЯ	ВАРТІСТЬ НА ДАТУ НАБУТТЯ	ВАРТІСТЬ ЗА ОСТАННЬОЮ ОЦІНКОЮ	ІНФОРМАЦІЯ ЩОДО ПРАВ НА ОБ'ЄКТ
28	Вид об'єкта: Земельна ділянка Дата набуття права: 14.08.2012 Загальна площа (м^2): 310 Кадастровий номер: [Конфіденційна інформація] Декларує: дружина Прізвище: Москаль Ім'я: Любов По батькові (за наявності): Вікторівна	Країна: Україна Поштовий індекс: [Конфіденційна інформація] Населений пункт: Ясногородка / Макарівський район / Київська область / Україна Тип вулиці: [Конфіденційна інформація] Вулиця: [Конфіденційна інформація] Номер будинку: [Конфіденційна інформація] Номер корпусу: [Конфіденційна інформація] Номер квартири: [Конфіденційна інформація]	8985	[Не застосовується]	Тип права: Власність Відсоток, %: 100 Власник: дружина Прізвище: Москаль Ім'я: Любов По батькові (за наявності): Вікторівна
29	Вид об'єкта: Земельна ділянка Дата набуття права: 14.08.2012 Загальна площа (м^2): 310 Кадастровий номер: [Конфіденційна інформація] Декларує: дружина Прізвище: Москаль Ім'я: Любов По батькові (за наявності): Вікторівна	Країна: Україна Поштовий індекс: [Конфіденційна інформація] Населений пункт: Ясногородка / Макарівський район / Київська область / Україна Тип вулиці: [Конфіденційна інформація] Вулиця: [Конфіденційна інформація] Номер будинку: [Конфіденційна інформація] Номер корпусу: [Конфіденційна інформація] Номер квартири: [Конфіденційна інформація]	8985	[Не застосовується]	Тип права: Власність Відсоток, %: 100 Власник: дружина Прізвище: Москаль Ім'я: Любов По батькові (за наявності): Вікторівна
30	Вид об'єкта: Інше Інший вид об'єкта:Нежилі приміщення Дата набуття права: 03.10.2016 Загальна площа (м^2): 49,36 Реєстраційний номер: [Конфіденційна інформація] Декларує: Прізвище: Москаль Ім'я: Денис По батькові (за наявності): Денисович	Країна: Україна Поштовий індекс: [Конфіденційна інформація] Населений пункт: Київ / Україна Тип вулиці: [Конфіденційна інформація] Вулиця: [Конфіденційна інформація] Номер будинку: [Конфіденційна інформація] Номер корпусу: [Конфіденційна інформація] Номер квартири: [Конфіденційна інформація]	[Не відомо]	[Не відомо]	Тип права: Оренда Відсоток, %: [Не відомо] Власник: Юридична особа, зареєстрована в Україні Найменування: Товариство з обмеженою відповідальністю "ТВ-ТОНІС" Код в Єдиному державному реєстрі юридичних осіб, фізичних осіб – підприємців та громадських формувань: 36411611

№	ЗАГАЛЬНА ІНФОРМАЦІЯ	МІСЦЕЗНАХОДЖЕННЯ	ВАРТІСТЬ НА ДАТУ НАБУТТЯ	ВАРТІСТЬ ЗА ОСТАННЬОЮ ОЦІНКОЮ	ІНФОРМАЦІЯ ЩОДО ПРАВ НА ОБ'ЄКТ
31	Вид об'єкта: Земельна ділянка Дата набуття права: 02.07.2011 Загальна площа ($м^2$): 82170 Кадастровий номер: [Конфіденційна інформація] Декларує: дружина Прізвище: Москаль Ім'я: Любов По батькові (за наявності): Вікторівна	Країна: Україна Поштовий індекс: [Конфіденційна інформація] Населений пункт: Копилів / Макарівський район / Київська область / Україна Тип вулиці: [Конфіденційна інформація] Вулиця: [Конфіденційна інформація] Номер будинку: [Конфіденційна інформація] Номер корпусу: [Конфіденційна інформація] Номер квартири: [Конфіденційна інформація]	197208	[Не застосовується]	Тип права: Власність Відсоток, %: 100 Власник: дружина Прізвище: Москаль Ім'я: Любов По батькові (за наявності): Вікторівна

4. Об'єкти незавершеного будівництва

У суб'єкта декларування чи членів його сім'ї відсутні об'єкти для декларування в цьому розділі.

5. Цінне рухоме майно (крім транспортних засобів)

№	ЗАГАЛЬНА ІНФОРМАЦІЯ	ХАРАКТЕРИСТИКА	ВАРТІСТЬ НА ДАТУ НАБУТТЯ У ВЛАСНІСТЬ, ВОЛОДІННЯ ЧИ КОРИСТУВАННЯ	ІНФОРМАЦІЯ ЩОДО ПРАВ НА МАЙНО
1	Вид об'єкта: Інше Інший вид об'єкта:Годинник Дата набуття права: [Не відомо] Декларує: Прізвище: Москаль Ім'я: Денис По батькові (за наявності): Денисович	Торгова марка: Ulysse Nardin Назва виробника: Ulysse Nardin Опис майна: Годинник Період набуття права на майно: Майно набуто ДО ПОЧАТКУ ПЕРІОДУ здійснення суб'єктом декларування діяльності із виконання функцій держави або місцевого самоврядування	[Не відомо]	Тип права: Власність Відсоток, %: 100 Власник: Прізвище: Москаль Ім'я: Денис По батькові (за наявності): Денисович

№	ЗАГАЛЬНА ІНФОРМАЦІЯ	ХАРАКТЕРИСТИКА	ВАРТІСТЬ НА ДАТУ НАБУТТЯ У ВЛАСНІСТЬ, ВОЛОДІННЯ ЧИ КОРИСТУВАННЯ	ІНФОРМАЦІЯ ЩОДО ПРАВ НА МАЙНО
2	Вид об'єкта: Інше Інший вид об'єкта:Годинник Дата набуття права: [Не відомо] Декларує: Прізвище: Москаль Ім'я: Денис По батькові (за наявності): Денисович	Торгова марка: Rolex Назва виробника: Rolex Опис майна: Годинник Період набуття права на майно: Майно набуто ДО ПОЧАТКУ ПЕРІОДУ здійснення суб'єктом декларування діяльності із виконання функцій держави або місцевого самоврядування	[Не відомо]	Тип права: Власність Відсоток, %: 100 Власник: Прізвище: Москаль Ім'я: Денис По батькові (за наявності): Денисович

6. Цінне рухоме майно - транспортні засоби

№	ЗАГАЛЬНА ІНФОРМАЦІЯ	ХАРАКТЕРИСТИКА	ВАРТІСТЬ НА ДАТУ НАБУТТЯ У ВЛАСНІСТЬ, ВОЛОДІННЯ ЧИ КОРИСТУВАННЯ	ІНФОРМАЦІЯ ЩОДО ПРАВ НА МАЙНО
1	Вид об'єкта: Автомобіль легковий Дата набуття права: 04.12.2012 Декларує: Прізвище: Москаль Ім'я: Денис По батькові (за наявності): Денисович	Марка: Lexus Модель: LS 460L Рік випуску: 2011 Ідентифікаційний номер: [Конфіденційна інформація]	[Не відомо]	Тип права: Власність Власник: Прізвище: Москаль Ім'я: Денис По батькові (за наявності): Денисович
2	Вид об'єкта: Автомобіль легковий Дата набуття права: 13.10.2006 Декларує: Прізвище: Москаль Ім'я: Денис По батькові (за наявності): Денисович	Марка: Range Rover Модель: Sport Рік випуску: 2006 Ідентифікаційний номер: [Конфіденційна інформація]	[Не відомо]	Тип права: Власність Власник: Прізвище: Москаль Ім'я: Денис По батькові (за наявності): Денисович

№	ЗАГАЛЬНА ІНФОРМАЦІЯ	ХАРАКТЕРИСТИКА	ВАРТІСТЬ НА ДАТУ НАБУТТЯ У ВЛАСНІСТЬ, ВОЛОДІННЯ ЧИ КОРИСТУВАННЯ	ІНФОРМАЦІЯ ЩОДО ПРАВ НА МАЙНО
3	Вид об'єкта: Автомобіль легковий Дата набуття права: 24.12.2014 Декларує: дружина Прізвище: Москаль Ім'я: Любов По батькові (за наявності): Вікторівна	Марка: Land Rover Модель: Range Rover Рік випуску: 2014 Ідентифікаційний номер: [Конфіденційна інформація]	1200000	Тип права: Власність Власник: дружина Прізвище: Москаль Ім'я: Любов По батькові (за наявності): Вікторівна
4	Вид об'єкта: Автомобіль легковий Дата набуття права: 30.07.2010 Декларує: дружина Прізвище: Москаль Ім'я: Любов По батькові (за наявності): Вікторівна	Марка: Ford Модель: Mustang 5.0GT Рік випуску: 2010 Ідентифікаційний номер: [Конфіденційна інформація]	[Не відомо]	Тип права: Власність Власник: дружина Прізвище: Москаль Ім'я: Любов По батькові (за наявності): Вікторівна

7. Цінні папери

У суб'єкта декларування чи членів його сім'ї відсутні об'єкти для декларування в цьому розділі.

8. Корпоративні права

№	ЗАГАЛЬНА ІНФОРМАЦІЯ	ВАРТІСТЬ У ГРОШОВОМУ ВИРАЖЕННІ	% ВІД ЗАГАЛЬНОГО КАПІТАЛУ	ІНФОРМАЦІЯ ПРО ПРАВА НА ОБ'ЄКТ
1	Найменування юридичної особи: "АГРОБУД-ІНВЕСТ" Код в Єдиному державному реєстрі юридичних осіб, фізичних осіб – підприємців та громадських формувань: 36362235 Організаційно-правова форма: Товариство з обмеженою відповідальністю Країна реєстрації головного офіса: Україна Декларує: Прізвище: Москаль Ім'я: Денис По батькові (за наявності): Денисович	1281453	100	Тип права: Власність Власник: Прізвище: Москаль Ім'я: Денис По батькові (за наявності): Денисович
2	Найменування юридичної особи: БУДІВЕЛЬНІ-ТЕХНОЛОГІЇ Код в Єдиному державному реєстрі юридичних осіб, фізичних осіб – підприємців та громадських формувань: 34699441 Організаційно-правова форма: Товариство з обмеженою відповідальністю Країна реєстрації головного офіса: Україна Декларує: Прізвище: Москаль Ім'я: Денис По батькові (за наявності): Денисович	18750	50	Тип права: Спільна власність Відсоток, %: 50 Власник: Прізвище: Москаль Ім'я: Денис По батькові (за наявності): Денисович Тип права: Спільна власність Відсоток, %: 50 Власник: Громадянин України Прізвище: Голик Ім'я: Богдан По батькові (за наявності): Євгенович Дата народження: [Конфіденційна інформація] Податковий номер: [Конфіденційна інформація] Зареєстроване місце проживання: [Конфіденційна інформація] Місце фактичного проживання: [Конфіденційна інформація]

№	ЗАГАЛЬНА ІНФОРМАЦІЯ	ВАРТІСТЬ У ГРОШОВОМУ ВИРАЖЕННІ	% ВІД ЗАГАЛЬНОГО КАПІТАЛУ	ІНФОРМАЦІЯ ПРО ПРАВА НА ОБ'ЄКТ
3	Найменування юридичної особи: "ОБЛІНВЕСТБУД" Код в Єдиному державному реєстрі юридичних осіб, фізичних осіб – підприємців та громадських формувань: 33926582 Організаційно-правова форма: Товариство з обмеженою відповідальністю Країна реєстрації головного офіса: Україна Декларує: Прізвище: Москаль Ім'я: Денис По батькові (за наявності): Денисович	16600	50	Тип права: Спільна власність Відсоток, %: 50 Власник: Прізвище: Москаль Ім'я: Денис По батькові (за наявності): Денисович Тип права: Спільна власність Відсоток, %: 50 Власник: Громадянин України Прізвище: Лєвдіков Ім'я: Володимир По батькові (за наявності): Сергійович Дата народження: [Конфіденційна інформація] Податковий номер: [Конфіденційна інформація] Зареєстроване місце проживання: [Конфіденційна інформація] Місце фактичного проживання: [Конфіденційна інформація]
4	Найменування юридичної особи: "РЕ-АЛЬВЕ" Код в Єдиному державному реєстрі юридичних осіб, фізичних осіб – підприємців та громадських формувань: 31084981 Організаційно-правова форма: Товариство з обмеженою відповідальністю Країна реєстрації головного офіса: Україна Декларує: Прізвище: Москаль Ім'я: Денис По батькові (за наявності): Денисович	741160	30,88	Тип права: Спільна власність Відсоток, %: 30,88 Власник: Прізвище: Москаль Ім'я: Денис По батькові (за наявності): Денисович Тип права: Спільна власність Відсоток, %: 69,12 Власник: Громадянин України Прізвище: Вознюк Ім'я: Інна По батькові (за наявності): Леонідівна Дата народження: [Конфіденційна інформація] Податковий номер: [Конфіденційна інформація] Зареєстроване місце проживання: [Конфіденційна інформація] Місце фактичного проживання: [Конфіденційна інформація]

№	ЗАГАЛЬНА ІНФОРМАЦІЯ	ВАРТІСТЬ У ГРОШОВОМУ ВИРАЖЕННІ	% ВІД ЗАГАЛЬНОГО КАПІТАЛУ	ІНФОРМАЦІЯ ПРО ПРАВА НА ОБ'ЄКТ
5	Найменування юридичної особи: "ЛАНДШАФТНА МАЙСТЕРНЯ "ЛУКОМОР'Я" Код в Єдиному державному реєстрі юридичних осіб, фізичних осіб – підприємців та громадських формувань: 37144899 Організаційно-правова форма: Товариство з обмеженою відповідальністю Країна реєстрації головного офіса: Україна Декларує: дружина Прізвище: Москаль Ім'я: Любов По батькові (за наявності): Вікторівна	500	50	Тип права: Спільна власність Відсоток, %: 50 Власник: дружина Прізвище: Москаль Ім'я: Любов По батькові (за наявності): Вікторівна Тип права: Спільна власність Відсоток, %: 50 Власник: Громадянин України Прізвище: Лупашевський Ім'я: Ігор По батькові (за наявності): Володимирович Дата народження: [Конфіденційна інформація] Податковий номер: [Конфіденційна інформація] Зареєстроване місце проживання: [Конфіденційна інформація] Місце фактичного проживання: [Конфіденційна інформація]

9. Юридичні особи, кінцевим бенефіціарним власником (контролером) яких є суб’єкт декларування або члени його сім’ї

№	КІНЦЕВИЙ БЕНЕФІЦІАРНИЙ ВЛАСНИК (КОНТРОЛЕР)	ЮРИДИЧНА ОСОБА	АДРЕСА ТА КОНТАКТИ ЮРИДИЧНОЇ ОСОБИ
1	Декларує: Прізвище: Москаль Ім'я: Денис По батькові (за наявності): Денисович	Найменування юридичної особи: "БУДІВЕЛЬНІ-ТЕХНОЛОГІЇ" Код в Єдиному державному реєстрі юридичних осіб, фізичних осіб – підприємців та громадських формувань: 34699441 Організаційно-правова форма: Товариство з обмеженою відповідальністю Країна реєстрації головного офіса: Україна	Телефон: [Не відомо] Факс: [Не відомо] Email: [Не відомо] Адреса юридичної особи: 46001, Україна, Тернопільська обл., м. Тернопіль, вул. Крушельницької, 18, офіс 307

№	КІНЦЕВИЙ БЕНЕФІЦІАРНИЙ ВЛАСНИК (КОНТРОЛЕР)	ЮРИДИЧНА ОСОБА	АДРЕСА ТА КОНТАКТИ ЮРИДИЧНОЇ ОСОБИ
2	Декларує: Прізвище: Москаль Ім'я: Денис По батькові (за наявності): Денисович	Найменування юридичної особи: "ОБЛІНВЕСТБУД" Код в Єдиному державному реєстрі юридичних осіб, фізичних осіб – підприємців та громадських формувань: 33926582 Організаційно-правова форма: Товариство з обмеженою відповідальністю Країна реєстрації головного офіса: Україна	Телефон: 80662279825 Факс: [Не застосовується] Email: [Не відомо] Адреса юридичної особи: 08700, Україна, Київська обл., м. Обухів, вул. Промислова, 2
3	Декларує: Прізвище: Москаль Ім'я: Денис По батькові (за наявності): Денисович	Найменування юридичної особи: "РЕ-АЛЬВЕ" Код в Єдиному державному реєстрі юридичних осіб, фізичних осіб – підприємців та громадських формувань: 31084981 Організаційно-правова форма: Товариство з обмеженою відповідальністю Країна реєстрації головного офіса: Україна	Телефон: [Не застосовується] Факс: [Не застосовується] Email: [Не відомо] Адреса юридичної особи: 01001, Україна, м. Київ, вул. Михайлівська, 18в
4	Декларує: дружина Прізвище: Москаль Ім'я: Любов По батькові (за наявності): Вікторівна	Найменування юридичної особи: "ЛАНДШАФТНА МАЙСТЕРНЯ "ЛУКОМОР'Я" Код в Єдиному державному реєстрі юридичних осіб, фізичних осіб – підприємців та громадських формувань: 37144899 Організаційно-правова форма: Товариство з обмеженою відповідальністю Країна реєстрації головного офіса: Україна	Телефон: 0677210027 Факс: [Не застосовується] Email: [Не відомо] Адреса юридичної особи: 01133, Україна, м. Київ, бульвар Лесі Українки, 21б, кв.81
5	Декларує: Прізвище: Москаль Ім'я: Денис По батькові (за наявності): Денисович	Найменування юридичної особи: "АГРОБУД-ІНВЕСТ" Код в Єдиному державному реєстрі юридичних осіб, фізичних осіб – підприємців та громадських формувань: 36362235 Організаційно-правова форма: Товариство з обмеженою відповідальністю Країна реєстрації головного офіса: Україна	Телефон: 0974820105 Факс: [Не застосовується] Email: [Не відомо] Адреса юридичної особи: 46001, Україна, Тернопільська обл., м. Тернопіль, вул. Крушельницької, 18

10. Нематеріальні активи

У суб'єкта декларування чи членів його сім'ї відсутні об'єкти для декларування в цьому розділі.

11. Доходи, у тому числі подарунки

№	ДЖЕРЕЛО ДОХОДУ	ВИД ДОХОДУ	РОЗМІР (ВАРТІСТЬ)	ІНФОРМАЦІЯ ЩОДО ПРАВА НА ОБ'ЄКТ
1	Джерело доходу: Прізвище: Москаль Ім'я: Денис По батькові (за наявності): Денисович Декларує: Прізвище: Москаль Ім'я: Денис По батькові (за наявності): Денисович	Дохід від зайняття підприємницькою діяльністю	500207	Тип права: Власність Власник: Прізвище: Москаль Ім'я: Денис По батькові (за наявності): Денисович
2	Джерело доходу: Прізвище: Москаль Ім'я: Любов По батькові (за наявності): Вікторівна Декларує: дружина Прізвище: Москаль Ім'я: Любов По батькові (за наявності): Вікторівна	Дохід від зайняття підприємницькою діяльністю	985000	Тип права: Власність Власник: дружина Прізвище: Москаль Ім'я: Любов По батькові (за наявності): Вікторівна
3	Джерело доходу: Громадянин України Прізвище: Котовський Ім'я: Олег По батькові: Мар'янович Дата народження: [Конфіденційна інформація] Податковий номер: [Конфіденційна інформація] Зареєстроване місце проживання: [Конфіденційна інформація] Місце фактичного проживання: [Конфіденційна інформація] Декларує: дружина Прізвище: Москаль Ім'я: Любов По батькові (за наявності): Вікторівна	Дохід від відчуження нерухомого майна	718364	Тип права: Власність Власник: дружина Прізвище: Москаль Ім'я: Любов По батькові (за наявності): Вікторівна

№	ДЖЕРЕЛО ДОХОДУ	ВИД ДОХОДУ	РОЗМІР (ВАРТІСТЬ)	ІНФОРМАЦІЯ ЩОДО ПРАВА НА ОБ'ЄКТ
4	Джерело доходу: Громадянин України Прізвище: Кальник Ім'я: Віктор По батькові: Мартинович Дата народження: [Конфіденційна інформація] Податковий номер: [Конфіденційна інформація] Зареєстроване місце проживання: [Конфіденційна інформація] Місце фактичного проживання: [Конфіденційна інформація] Декларує: дружина Прізвище: Москаль Ім'я: Любов По батькові (за наявності): Вікторівна	Подарунок у негрошовій формі	1275131	Тип права: Власність Власник: дружина Прізвище: Москаль Ім'я: Любов По батькові (за наявності): Вікторівна
5	Джерело доходу: Громадянин України Прізвище: Іванюк Ім'я: Ігор По батькові: Олегович Дата народження: [Конфіденційна інформація] Податковий номер: [Конфіденційна інформація] Зареєстроване місце проживання: [Конфіденційна інформація] Місце фактичного проживання: [Конфіденційна інформація] Декларує: дружина Прізвище: Москаль Ім'я: Любов По батькові (за наявності): Вікторівна	Подарунок у негрошовій формі	149000	Тип права: Власність Власник: дружина Прізвище: Москаль Ім'я: Любов По батькові (за наявності): Вікторівна
6	Джерело доходу: Юридична особа, зареєстрована в Україні Найменування: ПУБЛІЧНЕ АКЦІОНЕРНЕ ТОВАРИСТВО КОМЕРЦІЙНИЙ БАНК "ПРИВАТБАНК" Код в Єдиному державному реєстрі юридичних осіб, фізичних осіб – підприємців та громадських формувань: 14360570 Декларує: дружина Прізвище: Москаль Ім'я: Любов По батькові (за наявності): Вікторівна	Проценти	54779	Тип права: Власність Власник: дружина Прізвище: Москаль Ім'я: Любов По батькові (за наявності): Вікторівна

№	ДЖЕРЕЛО ДОХОДУ	ВИД ДОХОДУ	РОЗМІР (ВАРТІСТЬ)	ІНФОРМАЦІЯ ЩОДО ПРАВА НА ОБ'ЄКТ
7	Джерело доходу: Юридична особа, зареєстрована в Україні Найменування: ПУБЛІЧНЕ АКЦІОНЕРНЕ ТОВАРИСТВО КОМЕРЦІЙНИЙ БАНК "ПРИВАТБАНК" Код в Єдиному державному реєстрі юридичних осіб, фізичних осіб – підприємців та громадських формувань: 14360570 Декларує: Прізвище: Москаль Ім'я: Денис По батькові (за наявності): Денисович	Проценти	214	Тип права: Власність Власник: Прізвище: Москаль Ім'я: Денис По батькові (за наявності): Денисович
8	Джерело доходу: Юридична особа, зареєстрована в Україні Найменування: ПУБЛІЧНЕ АКЦІОНЕРНЕ ТОВАРИСТВО КОМЕРЦІЙНИЙ БАНК "ПРИВАТБАНК" Код в Єдиному державному реєстрі юридичних осіб, фізичних осіб – підприємців та громадських формувань: 14360570 Декларує: Прізвище: Москаль Ім'я: Денис По батькові (за наявності): Денисович	Інше Кредит	820366	Тип права: Власність Власник: Прізвище: Москаль Ім'я: Денис По батькові (за наявності): Денисович
9	Джерело доходу: Юридична особа, зареєстрована в Україні Найменування: ПУБЛІЧНЕ АКЦІОНЕРНЕ ТОВАРИСТВО КОМЕРЦІЙНИЙ БАНК "ПРИВАТБАНК" Код в Єдиному державному реєстрі юридичних осіб, фізичних осіб – підприємців та громадських формувань: 14360570 Декларує: дружина Прізвище: Москаль Ім'я: Любов По батькові (за наявності): Вікторівна	Інше Кредит	414489	Тип права: Власність Власник: дружина Прізвище: Москаль Ім'я: Любов По батькові (за наявності): Вікторівна

12. Грошові активи

№	УСТАНОВА, В ЯКІЙ ВІДКРИТІ ТАКІ РАХУНКИ АБО ДО ЯКОЇ ЗРОБЛЕНІ ВІДПОВІДНІ ВНЕСКИ	ВИД АКТИВУ	РОЗМІР АКТИВУ	ІНФОРМАЦІЯ ЩОДО ПРАВА НА ОБ'ЄКТ
1	Юридична особа, зареєстрована в Україні Найменування: ПУБЛІЧНЕ АКЦІОНЕРНЕ ТОВАРИСТВО КОМЕРЦІЙНИЙ БАНК "ПРИВАТБАНК" Код в Єдиному державному реєстрі юридичних осіб, фізичних осіб – підприємців та громадських формувань: 14360570 Декларує: Прізвище: Москаль Ім'я: Денис По батькові (за наявності): Денисович	Кошти, розміщені на банківських рахунках	100002 Валюта: USD	Тип права: Власність Власник: Прізвище: Москаль Ім'я: Денис По батькові (за наявності): Денисович
2	Юридична особа, зареєстрована в Україні Найменування: ПУБЛІЧНЕ АКЦІОНЕРНЕ ТОВАРИСТВО КОМЕРЦІЙНИЙ БАНК "ПРИВАТБАНК" Код в Єдиному державному реєстрі юридичних осіб, фізичних осіб – підприємців та громадських формувань: 14360570 Декларує: Прізвище: Москаль Ім'я: Денис По батькові (за наявності): Денисович	Кошти, розміщені на банківських рахунках	115319 Валюта: UAH	Тип права: Власність Власник: Прізвище: Москаль Ім'я: Денис По батькові (за наявності): Денисович
3	[Не застосовується] Декларує: Прізвище: Москаль Ім'я: Денис По батькові (за наявності): Денисович	Готівкові кошти	250000 Валюта: UAH	Тип права: Власність Власник: Прізвище: Москаль Ім'я: Денис По батькові (за наявності): Денисович
4	[Не застосовується] Декларує: дружина Прізвище: Москаль Ім'я: Любов По батькові (за наявності): Вікторівна	Готівкові кошти	500000 Валюта: UAH	Тип права: Власність Власник: дружина Прізвище: Москаль Ім'я: Любов По батькові (за наявності): Вікторівна

№	УСТАНОВА, В ЯКІЙ ВІДКРИТІ ТАКІ РАХУНКИ АБО ДО ЯКОЇ ЗРОБЛЕНІ ВІДПОВІДНІ ВНЕСКИ	ВИД АКТИВУ	РОЗМІР АКТИВУ	ІНФОРМАЦІЯ ЩОДО ПРАВА НА ОБ'ЄКТ
5	Юридична особа, зареєстрована в Україні Найменування: ПУБЛІЧНЕ АКЦІОНЕРНЕ ТОВАРИСТВО КОМЕРЦІЙНИЙ БАНК "ПРИВАТБАНК" Код в Єдиному державному реєстрі юридичних осіб, фізичних осіб – підприємців та громадських формувань: 14360570 Декларує: дружина Прізвище: Москаль Ім'я: Любов По батькові (за наявності): Вікторівна	Кошти, розміщені на банківських рахунках	379 Валюта: UAH	Тип права: Власність Власник: дружина Прізвище: Москаль Ім'я: Любов По батькові (за наявності): Вікторівна

13. Фінансові зобов'язання

№	ЗАГАЛЬНА ІНФОРМАЦІЯ	ОСОБА, НА КОРИСТЬ ЯКОЇ ВИНИКЛО ЗОБОВ'ЯЗАННЯ	РОЗМІР	ІНФОРМАЦІЯ ЩОДО ПОРУЧИТЕЛІВ ТА МАЙНОВОГО ЗАБЕЗПЕЧЕННЯ
1	Вид зобов'язання: Отримані кредити Дата виникнення: 01.01.2016 Декларує: Прізвище: Москаль Ім'я: Денис По батькові (за наявності): Денисович	Юридична особа, зареєстрована в Україні Найменування: ПУБЛІЧНЕ АКЦІОНЕРНЕ ТОВАРИСТВО КОМЕРЦІЙНИЙ БАНК "ПРИВАТБАНК" Код в Єдиному державному реєстрі юридичних осіб, фізичних осіб – підприємців та громадських формувань: 14360570	Розмір: 820366 Валюта: UAH	
2	Вид зобов'язання: Розмір сплачених коштів в рахунок основної суми позики (кредиту) Дата виникнення: 01.01.2016 Декларує: Прізвище: Москаль Ім'я: Денис По батькові (за наявності): Денисович	Юридична особа, зареєстрована в Україні Найменування: ПУБЛІЧНЕ АКЦІОНЕРНЕ ТОВАРИСТВО КОМЕРЦІЙНИЙ БАНК "ПРИВАТБАНК" Код в Єдиному державному реєстрі юридичних осіб, фізичних осіб – підприємців та громадських формувань: 14360570	Розмір: 810817 Валюта: UAH	

№	ЗАГАЛЬНА ІНФОРМАЦІЯ	ОСОБА, НА КОРИСТЬ ЯКОЇ ВИНИКЛО ЗОБОВ'ЯЗАННЯ	РОЗМІР	ІНФОРМАЦІЯ ЩОДО ПОРУЧИТЕЛІВ ТА МАЙНОВОГО ЗАБЕЗПЕЧЕННЯ
3	Вид зобов'язання: Розмір сплачених коштів в рахунок процентів за позикою (кредитом) Дата виникнення: 01.01.2016 Декларує: Прізвище: Москаль Ім'я: Денис По батькові (за наявності): Денисович	Юридична особа, зареєстрована в Україні Найменування: ПУБЛІЧНЕ АКЦІОНЕРНЕ ТОВАРИСТВО КОМЕРЦІЙНИЙ БАНК "ПРИВАТБАНК" Код в Єдиному державному реєстрі юридичних осіб, фізичних осіб – підприємців та громадських формувань: 14360570	Розмір: 8637 Валюта: UAH	
4	Вид зобов'язання: Отримані кредити Дата виникнення: 01.01.2016 Декларує: дружина Прізвище: Москаль Ім'я: Любов По батькові (за наявності): Вікторівна	Юридична особа, зареєстрована в Україні Найменування: ПУБЛІЧНЕ АКЦІОНЕРНЕ ТОВАРИСТВО КОМЕРЦІЙНИЙ БАНК "ПРИВАТБАНК" Код в Єдиному державному реєстрі юридичних осіб, фізичних осіб – підприємців та громадських формувань: 14360570	Розмір: 414489 Валюта: UAH	
5	Вид зобов'язання: Розмір сплачених коштів в рахунок основної суми позики (кредиту) Дата виникнення: 01.01.2016 Декларує: дружина Прізвище: Москаль Ім'я: Любов По батькові (за наявності): Вікторівна	Юридична особа, зареєстрована в Україні Найменування: ПУБЛІЧНЕ АКЦІОНЕРНЕ ТОВАРИСТВО КОМЕРЦІЙНИЙ БАНК "ПРИВАТБАНК" Код в Єдиному державному реєстрі юридичних осіб, фізичних осіб – підприємців та громадських формувань: 14360570	Розмір: 395747 Валюта: UAH	
6	Вид зобов'язання: Розмір сплачених коштів в рахунок процентів за позикою (кредитом) Дата виникнення: 01.01.2016 Декларує: дружина Прізвище: Москаль Ім'я: Любов По батькові (за наявності): Вікторівна	Юридична особа, зареєстрована в Україні Найменування: ПУБЛІЧНЕ АКЦІОНЕРНЕ ТОВАРИСТВО КОМЕРЦІЙНИЙ БАНК "ПРИВАТБАНК" Код в Єдиному державному реєстрі юридичних осіб, фізичних осіб – підприємців та громадських формувань: 14360570	Розмір: 3651 Валюта: UAH	

14. Видатки та правочини суб'єкта декларування

№	ВИД ПРАВОЧИНУ, ЯКИЙ СПРИЧИНИВ ВИДАТОК	КРАЇНА, У ЯКІЙ БУЛО ЗДІЙСНЕНО ВИДАТКИ	РОЗМІР
Даних немає			

№	ІНФОРМАЦІЯ ЩОДО ІНШОГО ПРАВОЧИНУ
1	Вид правочину, який спричинив видаток: Суб'єкт декларування набув право власності (у тому числі спільної власності), володіння чи користування Предмет правочину: Нерухоме майно Вид нерухомого майна: Інше нерухоме майно Вкажіть яке саме нерухоме майно:Нежилі приміщення

15. Робота за сумісництвом суб'єкта декларування

№	ПОСАДА АБО ОПИС РОБОТИ, ЩО ВИКОНУЄТЬСЯ (ВИКОНУВАЛАСЯ) ЗА СУМІСНИЦТВОМ	ОПЛАЧУВАНІСТЬ	ФІЗИЧНА АБО ЮРИДИЧНА ОСОБА, ДЛЯ ЯКОЇ ВИКОНУВАЛАСЬ РОБОТА (У ЯКІЙ ОСОБА ЗАЙМАЛА ПОСАДУ ЗА СУМІСНИЦТВОМ)
1	Депутат	Не оплачувана	Декларує: Прізвище: Москаль Ім'я: Денис По батькові (за наявності): Денисович

16. Членство суб'єкта декларування в організаціях та їх органах

№	НАЙМЕНУВАННЯ ОРГАНІЗАЦІЇ	ОРГАНІЗАЦІЙНО-ПРАВОВА ФОРМА	КОД В ЄДИНОМУ ДЕРЖАВНОМУ РЕЄСТРІ ЮРИДИЧНИХ ОСІБ, ФІЗИЧНИХ ОСІБ – ПІДПРИЄМЦІВ ТА ГРОМАДСЬКИХ ФОРМУВАНЬ
1	Національна асоціація адвокатів України	Саморегулівне чи самоврядне професійне об'єднання	38488439
2	Садове товариство "Діо груп"	Громадське об'єднання	34098646

№	НАЙМЕНУВАННЯ ОРГАНІЗАЦІЇ	ОРГАНІЗАЦІЙНО-ПРАВОВА ФОРМА	КОД В ЄДИНОМУ ДЕРЖАВНОМУ РЕЄСТРІ ЮРИДИЧНИХ ОСІБ, ФІЗИЧНИХ ОСІБ – ПІДПРИЄМЦІВ ТА ГРОМАДСЬКИХ ФОРМУВАНЬ
3	Садове товариство "Лісова казка"	Громадське об’єднання	34098761

Документ підписано:

МОСКАЛЬ ДЕНИС ДЕНИСОВИЧ

Інші документи суб'єкта декларування

КОД	ТИП ДОКУМЕНТА	ТИП ДЕКЛАРАЦІЇ	ПЕРІОД	ДАТА ТА ЧАС ПОДАННЯ
f6bbe221-009c-4ba0-8b92-bfb62b80b94b	Декларація	Щорічна	2023	11.02.2024 13:58
8092142d-cf7f-42ef-8396-3bad0a8e4d12	Декларація	Щорічна	2022	20.01.2024 16:53
a026c4f5-4c8f-40b2-947a-50ff61932e79	Декларація	Щорічна	2021	20.01.2024 11:30
ff71b3a9-e302-4dda-8b2c-9ed32ee9ceed	Декларація	Щорічна	2020	24.03.2021 13:19
4fe4e97d-5253-4a34-a0bf-f190790ba893	Декларація	Щорічна	2019	17.03.2020 17:08
d6cfda1b-c54f-4d0e-bed0-b8a11a0485d9	Повідомлення про суттєві зміни в майновому стані	-	2019	16.12.2019 14:44
b770a14c-9b55-4d67-843a-304f7fb997f4	Декларація	Щорічна	2018	22.03.2019 17:33
34fe5199-4a08-4092-aa8b-91be12279be7	Повідомлення про суттєві зміни в майновому стані	-	2019	20.02.2019 16:13
b83f88e3-4902-412b-adea-25fec9471d43	Повідомлення про суттєві зміни в майновому стані	-	2018	13.11.2018 13:58

КОД	ТИП ДОКУМЕНТА	ТИП ДЕКЛАРАЦІЇ	ПЕРІОД	ДАТА ТА ЧАС ПОДАННЯ
bc504c27-d9e1-4ce3-bf27-0361f7f04c90	Декларація	Щорічна	2017	22.03.2018 17:36

Дата та час подання:	22.03.2018 17:36
Тип документа:	Декларація

1. Вид декларації та звітний період

Щорічна особи, уповноваженої на виконання функцій держави або місцевого самоврядування (охоплює попередній рік)	2017

2.1. Інформація про суб'єкта декларування

Прізвище:	Москаль
Ім'я:	Денис
По батькові (за наявності):	Денисович
Податковий номер:	[Конфіденційна інформація]
Дата народження:	[Конфіденційна інформація]

Зареєстроване місце проживання

Країна:	Україна
Поштовий індекс:	[Конфіденційна інформація]
Місто, селище чи село:	Київ / Україна
[Конфіденційна Інформація]:	[Конфіденційна інформація]
Номер будинку:	[Конфіденційна інформація]
Номер корпусу:	[Конфіденційна інформація]
Номер квартири:	[Конфіденційна інформація]

Місце фактичного проживання або поштова адреса, на яку Національне агентство з питань запобігання корупції може надсилати кореспонденцію суб'єкту декларування:

Збігається з місцем реєстрації

Місце роботи:

Місце роботи або проходження служби (або місце майбутньої роботи чи проходження служби для кандидатів):
Київська міська рада, ФОП Москаль Д.Д.

Займана посада (або посада, на яку претендуєте як кандидат):
Депутат Київської міської ради, приватний підприємець

Категорія посади (заповніть, якщо це вас стосується):

Тип посади: [Не застосовується]

Категорія посади: [Не застосовується]

Чи відноситесь ви до службових осіб, які займають відповідальне та особливо відповідальне становище, відповідно до статті 50 Закону України “Про запобігання корупції”?
Ні

Чи належить Ваша посада до посад, пов'язаних з високим рівнем корупційних ризиків, згідно з переліком, затвердженим Національним агентством з питань запобігання корупції?
Ні

2.2. Інформація про членів сім'ї суб'єкта декларування

№	ЗВ'ЯЗОК ІЗ СУБ'ЄКТОМ ДЕКЛАРУВАННЯ	ПРІЗВИЩЕ, ІМ'Я, ПО БАТЬКОВІ	ГРОМАДЯНСТВО	ПОДАТКОВИЙ НОМЕР
1	дружина	Прізвище: Москаль Ім'я: Любов По батькові (за наявності): Вікторівна Дата народження: [Конфіденційна інформація]	Україна	[Конфіденційна інформація]
2	син	Прізвище: Москаль Ім'я: Мартин По батькові (за наявності): Денисович Дата народження: [Конфіденційна інформація]	Україна	[Конфіденційна інформація]
3	син	Прізвище: Москаль Ім'я: Денис По батькові (за наявності): Денисович Дата народження: [Конфіденційна інформація]	Україна	[Конфіденційна інформація]

3. Об'єкти нерухомості

№	ЗАГАЛЬНА ІНФОРМАЦІЯ	МІСЦЕЗНАХОДЖЕННЯ	ВАРТІСТЬ НА ДАТУ НАБУТТЯ	ВАРТІСТЬ ЗА ОСТАННЬОЮ ОЦІНКОЮ	ІНФОРМАЦІЯ ЩОДО ПРАВ НА ОБ'ЄКТ
1	Вид об'єкта: Квартира Дата набуття права: 11.12.2006 Загальна площа ($м^2$): 87.3 Реєстраційний номер: [Конфіденційна інформація] Декларує: Прізвище: Москаль Ім'я: Денис По батькові (за наявності): Денисович	Країна: Україна Поштовий індекс: [Конфіденційна інформація] Населений пункт: Київ / Україна Тип вулиці: [Конфіденційна інформація] Вулиця: [Конфіденційна інформація] Номер будинку: [Конфіденційна інформація] Номер корпусу: [Конфіденційна інформація] Номер квартири: [Конфіденційна інформація]	261883	[Не застосовується]	Тип права: Власність Відсоток, %: 100 Власник: Прізвище: Москаль Ім'я: Денис По батькові (за наявності): Денисович
2	Вид об'єкта: Квартира Дата набуття права: 07.02.2005 Загальна площа ($м^2$): 29,2 Реєстраційний номер: [Конфіденційна інформація] Декларує: Прізвище: Москаль Ім'я: Денис По батькові (за наявності): Денисович	Країна: Україна Поштовий індекс: [Конфіденційна інформація] Населений пункт: Київ / Україна Тип вулиці: [Конфіденційна інформація] Вулиця: [Конфіденційна інформація] Номер будинку: [Конфіденційна інформація] Номер корпусу: [Конфіденційна інформація] Номер квартири: [Конфіденційна інформація]	113400	[Не застосовується]	Тип права: Власність Відсоток, %: 100 Власник: Прізвище: Москаль Ім'я: Денис По батькові (за наявності): Денисович
3	Вид об'єкта: Квартира Дата набуття права: 25.09.2012 Загальна площа ($м^2$): 222,4 Реєстраційний номер: [Конфіденційна інформація] Декларує: Прізвище: Москаль Ім'я: Денис По батькові (за наявності): Денисович	Країна: Україна Поштовий індекс: [Конфіденційна інформація] Населений пункт: Київ / Україна Тип вулиці: [Конфіденційна інформація] Вулиця: [Конфіденційна інформація] Номер будинку: [Конфіденційна інформація] Номер корпусу: [Конфіденційна інформація] Номер квартири: [Конфіденційна інформація]	[Не відомо]	[Не застосовується]	Тип права: Власність Відсоток, %: 100 Власник: Прізвище: Москаль Ім'я: Денис По батькові (за наявності): Денисович

№	ЗАГАЛЬНА ІНФОРМАЦІЯ	МІСЦЕЗНАХОДЖЕННЯ	ВАРТІСТЬ НА ДАТУ НАБУТТЯ	ВАРТІСТЬ ЗА ОСТАННЬОЮ ОЦІНКОЮ	ІНФОРМАЦІЯ ЩОДО ПРАВ НА ОБ'ЄКТ
4	Вид об'єкта: Квартира Дата набуття права: 05.03.2011 Загальна площа (м^2): 55,9 Реєстраційний номер: [Конфіденційна інформація] Декларує: Прізвище: Москаль Ім'я: Денис По батькові (за наявності): Денисович	Країна: Україна Поштовий індекс: [Конфіденційна інформація] Населений пункт: Одеса / Одеська область / Україна Тип вулиці: [Конфіденційна інформація] Вулиця: [Конфіденційна інформація] Номер будинку: [Конфіденційна інформація] Номер корпусу: [Конфіденційна інформація] Номер квартири: [Конфіденційна інформація]	581360	[Не застосовується]	Тип права: Власність Відсоток, %: 100 Власник: Прізвище: Москаль Ім'я: Денис По батькові (за наявності): Денисович
5	Вид об'єкта: Квартира Дата набуття права: 10.12.2013 Загальна площа (м^2): 36,7 Реєстраційний номер: [Конфіденційна інформація] Декларує: Прізвище: Москаль Ім'я: Денис По батькові (за наявності): Денисович	Країна: Україна Поштовий індекс: [Конфіденційна інформація] Населений пункт: Ясногородка / Макарівський район / Київська область / Україна Тип вулиці: [Конфіденційна інформація] Вулиця: [Конфіденційна інформація] Номер будинку: [Конфіденційна інформація] Номер корпусу: [Конфіденційна інформація] Номер квартири: [Конфіденційна інформація]	110600	[Не застосовується]	Тип права: Власність Відсоток, %: 100 Власник: Прізвище: Москаль Ім'я: Денис По батькові (за наявності): Денисович
6	Вид об'єкта: Інше Інший вид об'єкта:Машиномісце у паркінгу Дата набуття права: 22.12.2012 Загальна площа (м^2): 17,9 Реєстраційний номер: [Конфіденційна інформація] Декларує: Прізвище: Москаль Ім'я: Денис По батькові (за наявності): Денисович	Країна: Україна Поштовий індекс: [Конфіденційна інформація] Населений пункт: Київ / Україна Тип вулиці: [Конфіденційна інформація] Вулиця: [Конфіденційна інформація] Номер будинку: [Конфіденційна інформація] Номер корпусу: [Конфіденційна інформація] Номер квартири: [Конфіденційна інформація]	[Не відомо]	[Не застосовується]	Тип права: Власність Відсоток, %: 100 Власник: Прізвище: Москаль Ім'я: Денис По батькові (за наявності): Денисович

№	ЗАГАЛЬНА ІНФОРМАЦІЯ	МІСЦЕЗНАХОДЖЕННЯ	ВАРТІСТЬ НА ДАТУ НАБУТТЯ	ВАРТІСТЬ ЗА ОСТАННЬОЮ ОЦІНКОЮ	ІНФОРМАЦІЯ ЩОДО ПРАВ НА ОБ'ЄКТ
7	Вид об'єкта: Інше Інший вид об'єкта:Машиномісце у паркінгу Дата набуття права: 03.10.2012 Загальна площа ($м^2$): 18,3 Реєстраційний номер: [Конфіденційна інформація] Декларує: Прізвище: Москаль Ім'я: Денис По батькові (за наявності): Денисович	Країна: Україна Поштовий індекс: [Конфіденційна інформація] Населений пункт: Київ / Україна Тип вулиці: [Конфіденційна інформація] Вулиця: [Конфіденційна інформація] Номер будинку: [Конфіденційна інформація] Номер корпусу: [Конфіденційна інформація] Номер квартири: [Конфіденційна інформація]	[Не відомо]	[Не застосовується]	Тип права: Власність Відсоток, %: 100 Власник: Прізвище: Москаль Ім'я: Денис По батькові (за наявності): Денисович
8	Вид об'єкта: Інше Інший вид об'єкта:Офісне приміщення Дата набуття права: 27.04.2007 Загальна площа ($м^2$): 73,6 Реєстраційний номер: [Конфіденційна інформація] Декларує: Прізвище: Москаль Ім'я: Денис По батькові (за наявності): Денисович	Країна: Україна Поштовий індекс: [Конфіденційна інформація] Населений пункт: Вінниця / Вінницька область / Україна Тип вулиці: [Конфіденційна інформація] Вулиця: [Конфіденційна інформація] Номер будинку: [Конфіденційна інформація] Номер корпусу: [Конфіденційна інформація] Номер квартири: [Конфіденційна інформація]	1161500	[Не застосовується]	Тип права: Власність Відсоток, %: 100 Власник: Прізвище: Москаль Ім'я: Денис По батькові (за наявності): Денисович
9	Вид об'єкта: Інше Інший вид об'єкта:Офісне приміщення Дата набуття права: 28.09.2006 Загальна площа ($м^2$): 143,6 Реєстраційний номер: [Конфіденційна інформація] Декларує: Прізвище: Москаль Ім'я: Денис По батькові (за наявності): Денисович	Країна: Україна Поштовий індекс: [Конфіденційна інформація] Населений пункт: Вінниця / Вінницька область / Україна Тип вулиці: [Конфіденційна інформація] Вулиця: [Конфіденційна інформація] Номер будинку: [Конфіденційна інформація] Номер корпусу: [Конфіденційна інформація] Номер квартири: [Конфіденційна інформація]	[Не відомо]	[Не застосовується]	Тип права: Власність Відсоток, %: 100 Власник: Прізвище: Москаль Ім'я: Денис По батькові (за наявності): Денисович

№	ЗАГАЛЬНА ІНФОРМАЦІЯ	МІСЦЕЗНАХОДЖЕННЯ	ВАРТІСТЬ НА ДАТУ НАБУТТЯ	ВАРТІСТЬ ЗА ОСТАННЬОЮ ОЦІНКОЮ	ІНФОРМАЦІЯ ЩОДО ПРАВ НА ОБ'ЄКТ
10	Вид об'єкта: Інше Інший вид об'єкта:Нежитлові приміщення Дата набуття права: 04.07.2013 Загальна площа (м^2): 38,7 Реєстраційний номер: [Конфіденційна інформація] Декларує: Прізвище: Москаль Ім'я: Денис По батькові (за наявності): Денисович	Країна: Україна Поштовий індекс: [Конфіденційна інформація] Населений пункт: Алупка / Ялта / Автономна Республіка Крим / Україна Тип вулиці: [Конфіденційна інформація] Вулиця: [Конфіденційна інформація] Номер будинку: [Конфіденційна інформація] Номер корпусу: [Конфіденційна інформація] Номер квартири: [Конфіденційна інформація]	385900	[Не застосовується]	Тип права: Власність Відсоток, %: 100 Власник: Прізвище: Москаль Ім'я: Денис По батькові (за наявності): Денисович
11	Вид об'єкта: Земельна ділянка Дата набуття права: 05.04.2013 Загальна площа (м^2): 20000 Кадастровий номер: [Конфіденційна інформація] Декларує: Прізвище: Москаль Ім'я: Денис По батькові (за наявності): Денисович	Країна: Україна Поштовий індекс: [Конфіденційна інформація] Населений пункт: Ясногородка / Макарівський район / Київська область / Україна Тип вулиці: [Конфіденційна інформація] Вулиця: [Конфіденційна інформація] Номер будинку: [Конфіденційна інформація] Номер корпусу: [Конфіденційна інформація] Номер квартири: [Конфіденційна інформація]	908684	[Не застосовується]	Тип права: Власність Відсоток, %: 100 Власник: Прізвище: Москаль Ім'я: Денис По батькові (за наявності): Денисович
12	Вид об'єкта: Земельна ділянка Дата набуття права: 29.07.2005 Загальна площа (м^2): 26480 Кадастровий номер: [Конфіденційна інформація] Декларує: Прізвище: Москаль Ім'я: Денис По батькові (за наявності): Денисович	Країна: Україна Поштовий індекс: [Конфіденційна інформація] Населений пункт: Чорногородка / Макарівський район / Київська область / Україна Тип вулиці: [Конфіденційна інформація] Вулиця: [Конфіденційна інформація] Номер будинку: [Конфіденційна інформація] Номер корпусу: [Конфіденційна інформація] Номер квартири: [Конфіденційна інформація]	[Не відомо]	[Не застосовується]	Тип права: Власність Відсоток, %: 100 Власник: Прізвище: Москаль Ім'я: Денис По батькові (за наявності): Денисович

№	ЗАГАЛЬНА ІНФОРМАЦІЯ	МІСЦЕЗНАХОДЖЕННЯ	ВАРТІСТЬ НА ДАТУ НАБУТТЯ	ВАРТІСТЬ ЗА ОСТАННЬОЮ ОЦІНКОЮ	ІНФОРМАЦІЯ ЩОДО ПРАВ НА ОБ'ЄКТ
13	Вид об'єкта: Земельна ділянка Дата набуття права: 03.06.2005 Загальна площа (м^2): 980 Кадастровий номер: [Конфіденційна інформація] Декларує: Прізвище: Москаль Ім'я: Денис По батькові (за наявності): Денисович	Країна: Україна Поштовий індекс: [Конфіденційна інформація] Населений пункт: Лишня / Макарівський район / Київська область / Україна Тип вулиці: [Конфіденційна інформація] Вулиця: [Конфіденційна інформація] Номер будинку: [Конфіденційна інформація] Номер корпусу: [Конфіденційна інформація] Номер квартири: [Конфіденційна інформація]	[Не відомо]	[Не відомо]	Тип права: Власність Відсоток, %: 100 Власник: Прізвище: Москаль Ім'я: Денис По батькові (за наявності): Денисович
14	Вид об'єкта: Земельна ділянка Дата набуття права: 03.06.2005 Загальна площа (м^2): 2500 Кадастровий номер: [Конфіденційна інформація] Декларує: Прізвище: Москаль Ім'я: Денис По батькові (за наявності): Денисович	Країна: Україна Поштовий індекс: [Конфіденційна інформація] Населений пункт: Лишня / Макарівський район / Київська область / Україна Тип вулиці: [Конфіденційна інформація] Вулиця: [Конфіденційна інформація] Номер будинку: [Конфіденційна інформація] Номер корпусу: [Конфіденційна інформація] Номер квартири: [Конфіденційна інформація]	[Не відомо]	[Не відомо]	Тип права: Власність Відсоток, %: 100 Власник: Прізвище: Москаль Ім'я: Денис По батькові (за наявності): Денисович
15	Вид об'єкта: Квартира Дата набуття права: 22.04.2016 Загальна площа (м^2): 98,3 Реєстраційний номер: [Конфіденційна інформація] Декларує: дружина Прізвище: Москаль Ім'я: Любов По батькові (за наявності): Вікторівна	Країна: Україна Поштовий індекс: [Конфіденційна інформація] Населений пункт: Київ / Україна Тип вулиці: [Конфіденційна інформація] Вулиця: [Конфіденційна інформація] Номер будинку: [Конфіденційна інформація] Номер корпусу: [Конфіденційна інформація] Номер квартири: [Конфіденційна інформація]	[Не відомо]	[Не відомо]	Тип права: Власність Відсоток, %: 100 Власник: дружина Прізвище: Москаль Ім'я: Любов По батькові (за наявності): Вікторівна

№	ЗАГАЛЬНА ІНФОРМАЦІЯ	МІСЦЕЗНАХОДЖЕННЯ	ВАРТІСТЬ НА ДАТУ НАБУТТЯ	ВАРТІСТЬ ЗА ОСТАННЬОЮ ОЦІНКОЮ	ІНФОРМАЦІЯ ЩОДО ПРАВ НА ОБ'ЄКТ
16	Вид об'єкта: Квартира Дата набуття права: 03.08.2009 Загальна площа (м^2): 72,6 Реєстраційний номер: [Конфіденційна інформація] Декларує: дружина Прізвище: Москаль Ім'я: Любов По батькові (за наявності): Вікторівна	Країна: Україна Поштовий індекс: [Конфіденційна інформація] Населений пункт: Київ / Україна Тип вулиці: [Конфіденційна інформація] Вулиця: [Конфіденційна інформація] Номер будинку: [Конфіденційна інформація] Номер корпусу: [Конфіденційна інформація] Номер квартири: [Конфіденційна інформація]	273206	[Не застосовується]	Тип права: Власність Відсоток, %: 100 Власник: дружина Прізвище: Москаль Ім'я: Любов По батькові (за наявності): Вікторівна
17	Вид об'єкта: Квартира Дата набуття права: 19.10.2011 Загальна площа (м^2): 52,5 Реєстраційний номер: [Конфіденційна інформація] Декларує: дружина Прізвище: Москаль Ім'я: Любов По батькові (за наявності): Вікторівна	Країна: Україна Поштовий індекс: [Конфіденційна інформація] Населений пункт: Ясногородка / Макарівський район / Київська область / Україна Тип вулиці: [Конфіденційна інформація] Вулиця: [Конфіденційна інформація] Номер будинку: [Конфіденційна інформація] Номер корпусу: [Конфіденційна інформація] Номер квартири: [Конфіденційна інформація]	133478	[Не застосовується]	Тип права: Власність Відсоток, %: 100 Власник: дружина Прізвище: Москаль Ім'я: Любов По батькові (за наявності): Вікторівна
18	Вид об'єкта: Квартира Дата набуття права: 15.11.2016 Загальна площа (м^2): 53,9 Реєстраційний номер: [Конфіденційна інформація] Декларує: дружина Прізвище: Москаль Ім'я: Любов По батькові (за наявності): Вікторівна	Країна: Україна Поштовий індекс: [Конфіденційна інформація] Населений пункт: Ясногородка / Макарівський район / Київська область / Україна Тип вулиці: [Конфіденційна інформація] Вулиця: [Конфіденційна інформація] Номер будинку: [Конфіденційна інформація] Номер корпусу: [Конфіденційна інформація] Номер квартири: [Конфіденційна інформація]	195916	[Не застосовується]	Тип права: Власність Відсоток, %: 100 Власник: дружина Прізвище: Москаль Ім'я: Любов По батькові (за наявності): Вікторівна

№	ЗАГАЛЬНА ІНФОРМАЦІЯ	МІСЦЕЗНАХОДЖЕННЯ	ВАРТІСТЬ НА ДАТУ НАБУТТЯ	ВАРТІСТЬ ЗА ОСТАННЬОЮ ОЦІНКОЮ	ІНФОРМАЦІЯ ЩОДО ПРАВ НА ОБ'ЄКТ
19	Вид об'єкта: Садовий (дачний) будинок Дата набуття права: 18.11.2011 Загальна площа (м^2): 441,3 Реєстраційний номер: [Конфіденційна інформація] Декларує: дружина Прізвище: Москаль Ім'я: Любов По батькові (за наявності): Вікторівна	Країна: Україна Поштовий індекс: [Конфіденційна інформація] Населений пункт: Ясногородка / Макарівський район / Київська область / Україна Тип вулиці: [Конфіденційна інформація] Вулиця: [Конфіденційна інформація] Номер будинку: [Конфіденційна інформація] Номер корпусу: [Конфіденційна інформація] Номер квартири: [Конфіденційна інформація]	[Не відомо]	[Не застосовується]	Тип права: Власність Відсоток, %: 100 Власник: дружина Прізвище: Москаль Ім'я: Любов По батькові (за наявності): Вікторівна
20	Вид об'єкта: Садовий (дачний) будинок Дата набуття права: 21.06.2011 Загальна площа (м^2): 159,4 Реєстраційний номер: [Конфіденційна інформація] Декларує: дружина Прізвище: Москаль Ім'я: Любов По батькові (за наявності): Вікторівна	Країна: Україна Поштовий індекс: [Конфіденційна інформація] Населений пункт: Ясногородка / Макарівський район / Київська область / Україна Тип вулиці: [Конфіденційна інформація] Вулиця: [Конфіденційна інформація] Номер будинку: [Конфіденційна інформація] Номер корпусу: [Конфіденційна інформація] Номер квартири: [Конфіденційна інформація]	[Не відомо]	[Не застосовується]	Тип права: Власність Відсоток, %: 100 Власник: дружина Прізвище: Москаль Ім'я: Любов По батькові (за наявності): Вікторівна
21	Вид об'єкта: Садовий (дачний) будинок Дата набуття права: 21.06.2011 Загальна площа (м^2): 159,4 Реєстраційний номер: [Конфіденційна інформація] Декларує: дружина Прізвище: Москаль Ім'я: Любов По батькові (за наявності): Вікторівна	Країна: Україна Поштовий індекс: [Конфіденційна інформація] Населений пункт: Ясногородка / Макарівський район / Київська область / Україна Тип вулиці: [Конфіденційна інформація] Вулиця: [Конфіденційна інформація] Номер будинку: [Конфіденційна інформація] Номер корпусу: [Конфіденційна інформація] Номер квартири: [Конфіденційна інформація]	[Не відомо]	[Не застосовується]	Тип права: Власність Відсоток, %: 100 Власник: дружина Прізвище: Москаль Ім'я: Любов По батькові (за наявності): Вікторівна

№	ЗАГАЛЬНА ІНФОРМАЦІЯ	МІСЦЕЗНАХОДЖЕННЯ	ВАРТІСТЬ НА ДАТУ НАБУТТЯ	ВАРТІСТЬ ЗА ОСТАННЬОЮ ОЦІНКОЮ	ІНФОРМАЦІЯ ЩОДО ПРАВ НА ОБ'ЄКТ
22	Вид об'єкта: Садовий (дачний) будинок Дата набуття права: 21.06.2012 Загальна площа (м^2): 153,6 Реєстраційний номер: [Конфіденційна інформація] Декларує: дружина Прізвище: Москаль Ім'я: Любов По батькові (за наявності): Вікторівна	Країна: Україна Поштовий індекс: [Конфіденційна інформація] Населений пункт: Ясногородка / Макарівський район / Київська область / Україна Тип вулиці: [Конфіденційна інформація] Вулиця: [Конфіденційна інформація] Номер будинку: [Конфіденційна інформація] Номер корпусу: [Конфіденційна інформація] Номер квартири: [Конфіденційна інформація]	[Не відомо]	[Не застосовується]	Тип права: Власність Відсоток, %: 100 Власник: дружина Прізвище: Москаль Ім'я: Любов По батькові (за наявності): Вікторівна
23	Вид об'єкта: Садовий (дачний) будинок Дата набуття права: 09.09.2008 Загальна площа (м^2): 473,9 Реєстраційний номер: [Конфіденційна інформація] Декларує: дружина Прізвище: Москаль Ім'я: Любов По батькові (за наявності): Вікторівна	Країна: Україна Поштовий індекс: [Конфіденційна інформація] Населений пункт: Ясногородка / Макарівський район / Київська область / Україна Тип вулиці: [Конфіденційна інформація] Вулиця: [Конфіденційна інформація] Номер будинку: [Конфіденційна інформація] Номер корпусу: [Конфіденційна інформація] Номер квартири: [Конфіденційна інформація]	1380755	[Не застосовується]	Тип права: Власність Відсоток, %: 100 Власник: дружина Прізвище: Москаль Ім'я: Любов По батькові (за наявності): Вікторівна
24	Вид об'єкта: Інше Інший вид об'єкта:торговельно-побутова та адміністративна будівля Дата набуття права: 18.07.2016 Загальна площа (м^2): 575,8 Реєстраційний номер: [Конфіденційна інформація] Декларує: дружина Прізвище: Москаль Ім'я: Любов По батькові (за наявності): Вікторівна	Країна: Україна Поштовий індекс: [Конфіденційна інформація] Населений пункт: Ясногородка / Макарівський район / Київська область / Україна Тип вулиці: [Конфіденційна інформація] Вулиця: [Конфіденційна інформація] Номер будинку: [Конфіденційна інформація] Номер корпусу: [Конфіденційна інформація] Номер квартири: [Конфіденційна інформація]	149000	[Не відомо]	Тип права: Спільна власність Відсоток, %: 9 Власник: дружина Прізвище: Москаль Ім'я: Любов По батькові (за наявності): Вікторівна Тип права: Спільна власність Відсоток, %: 91 Власник: Юридична особа, зареєстрована в Україні Найменування: ТОВАРИСТВО З ОБМЕЖЕНОЮ ВІДПОВІДАЛЬНІСТЮ "ЕНЕРХІЯ" Код в Єдиному державному реєстрі юридичних осіб, фізичних осіб – підприємців та громадських формувань: 38921730

№	ЗАГАЛЬНА ІНФОРМАЦІЯ	МІСЦЕЗНАХОДЖЕННЯ	ВАРТІСТЬ НА ДАТУ НАБУТТЯ	ВАРТІСТЬ ЗА ОСТАННЬОЮ ОЦІНКОЮ	ІНФОРМАЦІЯ ЩОДО ПРАВ НА ОБ'ЄКТ
25	Вид об'єкта: Інше Інший вид об'єкта:Нежитлові приміщення Дата набуття права: 27.12.2012 Загальна площа (м^2): 98,2 Реєстраційний номер: [Конфіденційна інформація] Декларує: дружина Прізвище: Москаль Ім'я: Любов По батькові (за наявності): Вікторівна	Країна: Україна Поштовий індекс: [Конфіденційна інформація] Населений пункт: Алупка / Ялта / Автономна Республіка Крим / Україна Тип вулиці: [Конфіденційна інформація] Вулиця: [Конфіденційна інформація] Номер будинку: [Конфіденційна інформація] Номер корпусу: [Конфіденційна інформація] Номер квартири: [Конфіденційна інформація]	[Не відомо]	[Не застосовується]	Тип права: Власність Відсоток, %: 100 Власник: дружина Прізвище: Москаль Ім'я: Любов По батькові (за наявності): Вікторівна
26	Вид об'єкта: Земельна ділянка Дата набуття права: 27.08.2008 Загальна площа (м^2): 1590 Кадастровий номер: [Конфіденційна інформація] Декларує: дружина Прізвище: Москаль Ім'я: Любов По батькові (за наявності): Вікторівна	Країна: Україна Поштовий індекс: [Конфіденційна інформація] Населений пункт: Ясногородка / Макарівський район / Київська область / Україна Тип вулиці: [Конфіденційна інформація] Вулиця: [Конфіденційна інформація] Номер будинку: [Конфіденційна інформація] Номер корпусу: [Конфіденційна інформація] Номер квартири: [Конфіденційна інформація]	30000	[Не застосовується]	Тип права: Власність Відсоток, %: 100 Власник: дружина Прізвище: Москаль Ім'я: Любов По батькові (за наявності): Вікторівна
27	Вид об'єкта: Земельна ділянка Дата набуття права: 14.08.2012 Загальна площа (м^2): 460 Кадастровий номер: [Конфіденційна інформація] Декларує: дружина Прізвище: Москаль Ім'я: Любов По батькові (за наявності): Вікторівна	Країна: Україна Поштовий індекс: [Конфіденційна інформація] Населений пункт: Ясногородка / Макарівський район / Київська область / Україна Тип вулиці: [Конфіденційна інформація] Вулиця: [Конфіденційна інформація] Номер будинку: [Конфіденційна інформація] Номер корпусу: [Конфіденційна інформація] Номер квартири: [Конфіденційна інформація]	13330	[Не застосовується]	Тип права: Власність Відсоток, %: 100 Власник: дружина Прізвище: Москаль Ім'я: Любов По батькові (за наявності): Вікторівна

№	ЗАГАЛЬНА ІНФОРМАЦІЯ	МІСЦЕЗНАХОДЖЕННЯ	ВАРТІСТЬ НА ДАТУ НАБУТТЯ	ВАРТІСТЬ ЗА ОСТАННЬОЮ ОЦІНКОЮ	ІНФОРМАЦІЯ ЩОДО ПРАВ НА ОБ'ЄКТ
28	Вид об'єкта: Земельна ділянка Дата набуття права: 14.08.2012 Загальна площа (м^2): 310 Кадастровий номер: [Конфіденційна інформація] Декларує: дружина Прізвище: Москаль Ім'я: Любов По батькові (за наявності): Вікторівна	Країна: Україна Поштовий індекс: [Конфіденційна інформація] Населений пункт: Ясногородка / Макарівський район / Київська область / Україна Тип вулиці: [Конфіденційна інформація] Вулиця: [Конфіденційна інформація] Номер будинку: [Конфіденційна інформація] Номер корпусу: [Конфіденційна інформація] Номер квартири: [Конфіденційна інформація]	8985	[Не застосовується]	Тип права: Власність Відсоток, %: 100 Власник: дружина Прізвище: Москаль Ім'я: Любов По батькові (за наявності): Вікторівна
29	Вид об'єкта: Земельна ділянка Дата набуття права: 14.08.2012 Загальна площа (м^2): 310 Кадастровий номер: [Конфіденційна інформація] Декларує: дружина Прізвище: Москаль Ім'я: Любов По батькові (за наявності): Вікторівна	Країна: Україна Поштовий індекс: [Конфіденційна інформація] Населений пункт: Ясногородка / Макарівський район / Київська область / Україна Тип вулиці: [Конфіденційна інформація] Вулиця: [Конфіденційна інформація] Номер будинку: [Конфіденційна інформація] Номер корпусу: [Конфіденційна інформація] Номер квартири: [Конфіденційна інформація]	8985	[Не застосовується]	Тип права: Власність Відсоток, %: 100 Власник: дружина Прізвище: Москаль Ім'я: Любов По батькові (за наявності): Вікторівна
30	Вид об'єкта: Інше Інший вид об'єкта:Нежилі приміщення Дата набуття права: 03.10.2016 Загальна площа (м^2): 49,36 Реєстраційний номер: [Конфіденційна інформація] Декларує: Прізвище: Москаль Ім'я: Денис По батькові (за наявності): Денисович	Країна: Україна Поштовий індекс: [Конфіденційна інформація] Населений пункт: Київ / Україна Тип вулиці: [Конфіденційна інформація] Вулиця: [Конфіденційна інформація] Номер будинку: [Конфіденційна інформація] Номер корпусу: [Конфіденційна інформація] Номер квартири: [Конфіденційна інформація]	[Не відомо]	[Не відомо]	Тип права: Оренда Відсоток, %: [Не відомо] Власник: Юридична особа, зареєстрована в Україні Найменування: Товариство з обмеженою відповідальністю "ТВ-ТОНІС" Код в Єдиному державному реєстрі юридичних осіб, фізичних осіб – підприємців та громадських формувань: 36411611

№	ЗАГАЛЬНА ІНФОРМАЦІЯ	МІСЦЕЗНАХОДЖЕННЯ	ВАРТІСТЬ НА ДАТУ НАБУТТЯ	ВАРТІСТЬ ЗА ОСТАННЬОЮ ОЦІНКОЮ	ІНФОРМАЦІЯ ЩОДО ПРАВ НА ОБ'ЄКТ
31	Вид об'єкта: Земельна ділянка Дата набуття права: 02.07.2011 Загальна площа ($м^2$): 82170 Кадастровий номер: [Конфіденційна інформація] Декларує: дружина Прізвище: Москаль Ім'я: Любов По батькові (за наявності): Вікторівна	Країна: Україна Поштовий індекс: [Конфіденційна інформація] Населений пункт: Копилів / Макарівський район / Київська область / Україна Тип вулиці: [Конфіденційна інформація] Вулиця: [Конфіденційна інформація] Номер будинку: [Конфіденційна інформація] Номер корпусу: [Конфіденційна інформація] Номер квартири: [Конфіденційна інформація]	197208	[Не застосовується]	Тип права: Власність Відсоток, %: 100 Власник: дружина Прізвище: Москаль Ім'я: Любов По батькові (за наявності): Вікторівна

4. Об'єкти незавершеного будівництва

У суб'єкта декларування чи членів його сім'ї відсутні об'єкти для декларування в цьому розділі.

5. Цінне рухоме майно (крім транспортних засобів)

№	ЗАГАЛЬНА ІНФОРМАЦІЯ	ХАРАКТЕРИСТИКА	ВАРТІСТЬ НА ДАТУ НАБУТТЯ У ВЛАСНІСТЬ, ВОЛОДІННЯ ЧИ КОРИСТУВАННЯ	ІНФОРМАЦІЯ ЩОДО ПРАВ НА МАЙНО
1	Вид об'єкта: Інше Інший вид об'єкта:Годинник Дата набуття права: [Не відомо] Декларує: Прізвище: Москаль Ім'я: Денис По батькові (за наявності): Денисович	Торгова марка: Ulysse Nardin Назва виробника: Ulysse Nardin Опис майна: Годинник Період набуття права на майно: Майно набуто ДО ПОЧАТКУ ПЕРІОДУ здійснення суб'єктом декларування діяльності із виконання функцій держави або місцевого самоврядування	[Не відомо]	Тип права: Власність Відсоток, %: 100 Власник: Прізвище: Москаль Ім'я: Денис По батькові (за наявності): Денисович

№	ЗАГАЛЬНА ІНФОРМАЦІЯ	ХАРАКТЕРИСТИКА	ВАРТІСТЬ НА ДАТУ НАБУТТЯ У ВЛАСНІСТЬ, ВОЛОДІННЯ ЧИ КОРИСТУВАННЯ	ІНФОРМАЦІЯ ЩОДО ПРАВ НА МАЙНО
2	Вид об'єкта: Інше Інший вид об'єкта:Годинник Дата набуття права: [Не відомо] Декларує: Прізвище: Москаль Ім'я: Денис По батькові (за наявності): Денисович	Торгова марка: Rolex Назва виробника: Rolex Опис майна: Годинник Період набуття права на майно: Майно набуто ДО ПОЧАТКУ ПЕРІОДУ здійснення суб'єктом декларування діяльності із виконання функцій держави або місцевого самоврядування	[Не відомо]	Тип права: Власність Відсоток, %: 100 Власник: Прізвище: Москаль Ім'я: Денис По батькові (за наявності): Денисович

6. Цінне рухоме майно - транспортні засоби

№	ЗАГАЛЬНА ІНФОРМАЦІЯ	ХАРАКТЕРИСТИКА	ВАРТІСТЬ НА ДАТУ НАБУТТЯ У ВЛАСНІСТЬ, ВОЛОДІННЯ ЧИ КОРИСТУВАННЯ	ІНФОРМАЦІЯ ЩОДО ПРАВ НА МАЙНО
1	Вид об'єкта: Автомобіль легковий Дата набуття права: 04.12.2012 Декларує: Прізвище: Москаль Ім'я: Денис По батькові (за наявності): Денисович	Марка: Lexus Модель: LS 460L Рік випуску: 2011 Ідентифікаційний номер: [Конфіденційна інформація]	[Не відомо]	Тип права: Власність Власник: Прізвище: Москаль Ім'я: Денис По батькові (за наявності): Денисович
2	Вид об'єкта: Автомобіль легковий Дата набуття права: 13.10.2006 Декларує: Прізвище: Москаль Ім'я: Денис По батькові (за наявності): Денисович	Марка: Range Rover Модель: Sport Рік випуску: 2006 Ідентифікаційний номер: [Конфіденційна інформація]	[Не відомо]	Тип права: Власність Власник: Прізвище: Москаль Ім'я: Денис По батькові (за наявності): Денисович

№	ЗАГАЛЬНА ІНФОРМАЦІЯ	ХАРАКТЕРИСТИКА	ВАРТІСТЬ НА ДАТУ НАБУТТЯ У ВЛАСНІСТЬ, ВОЛОДІННЯ ЧИ КОРИСТУВАННЯ	ІНФОРМАЦІЯ ЩОДО ПРАВ НА МАЙНО
3	Вид об'єкта: Автомобіль легковий Дата набуття права: 24.12.2014 Декларує: дружина Прізвище: Москаль Ім'я: Любов По батькові (за наявності): Вікторівна	Марка: Land Rover Модель: Range Rover Рік випуску: 2014 Ідентифікаційний номер: [Конфіденційна інформація]	1200000	Тип права: Власність Власник: дружина Прізвище: Москаль Ім'я: Любов По батькові (за наявності): Вікторівна
4	Вид об'єкта: Автомобіль легковий Дата набуття права: 30.07.2010 Декларує: дружина Прізвище: Москаль Ім'я: Любов По батькові (за наявності): Вікторівна	Марка: Ford Модель: Mustang 5.0GT Рік випуску: 2010 Ідентифікаційний номер: [Конфіденційна інформація]	[Не відомо]	Тип права: Власність Власник: дружина Прізвище: Москаль Ім'я: Любов По батькові (за наявності): Вікторівна

7. Цінні папери

У суб'єкта декларування чи членів його сім'ї відсутні об'єкти для декларування в цьому розділі.

8. Корпоративні права

№	ЗАГАЛЬНА ІНФОРМАЦІЯ	ВАРТІСТЬ У ГРОШОВОМУ ВИРАЖЕННІ	% ВІД ЗАГАЛЬНОГО КАПІТАЛУ	ІНФОРМАЦІЯ ПРО ПРАВА НА ОБ'ЄКТ
1	Найменування юридичної особи: "АГРОБУД-ІНВЕСТ" Код в Єдиному державному реєстрі юридичних осіб, фізичних осіб – підприємців та громадських формувань: 36362235 Організаційно-правова форма: Товариство з обмеженою відповідальністю Країна реєстрації головного офіса: Україна Декларує: Прізвище: Москаль Ім'я: Денис По батькові (за наявності): Денисович	1281453	100	Тип права: Власність Власник: Прізвище: Москаль Ім'я: Денис По батькові (за наявності): Денисович
2	Найменування юридичної особи: БУДІВЕЛЬНІ-ТЕХНОЛОГІЇ Код в Єдиному державному реєстрі юридичних осіб, фізичних осіб – підприємців та громадських формувань: 34699441 Організаційно-правова форма: Товариство з обмеженою відповідальністю Країна реєстрації головного офіса: Україна Декларує: Прізвище: Москаль Ім'я: Денис По батькові (за наявності): Денисович	18750	50	Тип права: Спільна власність Відсоток, %: 50 Власник: Прізвище: Москаль Ім'я: Денис По батькові (за наявності): Денисович Тип права: Спільна власність Відсоток, %: 50 Власник: Громадянин України Прізвище: Голик Ім'я: Богдан По батькові (за наявності): Євгенович Дата народження: [Конфіденційна інформація] Податковий номер: [Конфіденційна інформація] Зареєстроване місце проживання: [Конфіденційна інформація] Місце фактичного проживання: [Конфіденційна інформація]

№	ЗАГАЛЬНА ІНФОРМАЦІЯ	ВАРТІСТЬ У ГРОШОВОМУ ВИРАЖЕННІ	% ВІД ЗАГАЛЬНОГО КАПІТАЛУ	ІНФОРМАЦІЯ ПРО ПРАВА НА ОБ'ЄКТ
3	Найменування юридичної особи: "ОБЛІНВЕСТБУД" Код в Єдиному державному реєстрі юридичних осіб, фізичних осіб – підприємців та громадських формувань: 33926582 Організаційно-правова форма: Товариство з обмеженою відповідальністю Країна реєстрації головного офіса: Україна Декларує: Прізвище: Москаль Ім'я: Денис По батькові (за наявності): Денисович	16600	50	Тип права: Спільна власність Відсоток, %: 50 Власник: Прізвище: Москаль Ім'я: Денис По батькові (за наявності): Денисович Тип права: Спільна власність Відсоток, %: 50 Власник: Громадянин України Прізвище: Лєвдіков Ім'я: Володимир По батькові (за наявності): Сергійович Дата народження: [Конфіденційна інформація] Податковий номер: [Конфіденційна інформація] Зареєстроване місце проживання: [Конфіденційна інформація] Місце фактичного проживання: [Конфіденційна інформація]
4	Найменування юридичної особи: "РЕ-АЛЬВЕ" Код в Єдиному державному реєстрі юридичних осіб, фізичних осіб – підприємців та громадських формувань: 31084981 Організаційно-правова форма: Товариство з обмеженою відповідальністю Країна реєстрації головного офіса: Україна Декларує: Прізвище: Москаль Ім'я: Денис По батькові (за наявності): Денисович	741160	30,88	Тип права: Спільна власність Відсоток, %: 30,88 Власник: Прізвище: Москаль Ім'я: Денис По батькові (за наявності): Денисович Тип права: Спільна власність Відсоток, %: 69,12 Власник: Громадянин України Прізвище: Вознюк Ім'я: Інна По батькові (за наявності): Леонідівна Дата народження: [Конфіденційна інформація] Податковий номер: [Конфіденційна інформація] Зареєстроване місце проживання: [Конфіденційна інформація] Місце фактичного проживання: [Конфіденційна інформація]

№	ЗАГАЛЬНА ІНФОРМАЦІЯ	ВАРТІСТЬ У ГРОШОВОМУ ВИРАЖЕННІ	% ВІД ЗАГАЛЬНОГО КАПІТАЛУ	ІНФОРМАЦІЯ ПРО ПРАВА НА ОБ'ЄКТ
5	Найменування юридичної особи: "ЛАНДШАФТНА МАЙСТЕРНЯ "ЛУКОМОР'Я" Код в Єдиному державному реєстрі юридичних осіб, фізичних осіб – підприємців та громадських формувань: 37144899 Організаційно-правова форма: Товариство з обмеженою відповідальністю Країна реєстрації головного офіса: Україна Декларує: дружина Прізвище: Москаль Ім'я: Любов По батькові (за наявності): Вікторівна	500	50	Тип права: Спільна власність Відсоток, %: 50 Власник: дружина Прізвище: Москаль Ім'я: Любов По батькові (за наявності): Вікторівна Тип права: Спільна власність Відсоток, %: 50 Власник: Громадянин України Прізвище: Лупашевський Ім'я: Ігор По батькові (за наявності): Володимирович Дата народження: [Конфіденційна інформація] Податковий номер: [Конфіденційна інформація] Зареєстроване місце проживання: [Конфіденційна інформація] Місце фактичного проживання: [Конфіденційна інформація]

9. Юридичні особи, кінцевим бенефіціарним власником (контролером) яких є суб’єкт декларування або члени його сім’ї

№	КІНЦЕВИЙ БЕНЕФІЦІАРНИЙ ВЛАСНИК (КОНТРОЛЕР)	ЮРИДИЧНА ОСОБА	АДРЕСА ТА КОНТАКТИ ЮРИДИЧНОЇ ОСОБИ
1	Декларує: Прізвище: Москаль Ім'я: Денис По батькові (за наявності): Денисович	Найменування юридичної особи: "БУДІВЕЛЬНІ-ТЕХНОЛОГІЇ" Код в Єдиному державному реєстрі юридичних осіб, фізичних осіб – підприємців та громадських формувань: 34699441 Організаційно-правова форма: Товариство з обмеженою відповідальністю Країна реєстрації головного офіса: Україна	Телефон: [Не відомо] Факс: [Не відомо] Email: [Не відомо] Адреса юридичної особи: 46001, Україна, Тернопільська обл., м. Тернопіль, вул. Крушельницької, 18, офіс 307

№	КІНЦЕВИЙ БЕНЕФІЦІАРНИЙ ВЛАСНИК (КОНТРОЛЕР)	ЮРИДИЧНА ОСОБА	АДРЕСА ТА КОНТАКТИ ЮРИДИЧНОЇ ОСОБИ
2	Декларує: Прізвище: Москаль Ім'я: Денис По батькові (за наявності): Денисович	Найменування юридичної особи: "ОБЛІНВЕСТБУД" Код в Єдиному державному реєстрі юридичних осіб, фізичних осіб – підприємців та громадських формувань: 33926582 Організаційно-правова форма: Товариство з обмеженою відповідальністю Країна реєстрації головного офіса: Україна	Телефон: 0662279825 Факс: [Не застосовується] Email: [Не відомо] Адреса юридичної особи: 08700, Україна, Київська обл., м. Обухів, вул. Промислова, 2
3	Декларує: Прізвище: Москаль Ім'я: Денис По батькові (за наявності): Денисович	Найменування юридичної особи: "РЕ-АЛЬВЕ" Код в Єдиному державному реєстрі юридичних осіб, фізичних осіб – підприємців та громадських формувань: 31084981 Організаційно-правова форма: Товариство з обмеженою відповідальністю Країна реєстрації головного офіса: Україна	Телефон: [Не застосовується] Факс: [Не застосовується] Email: [Не відомо] Адреса юридичної особи: 01001, Україна, м. Київ, вул. Михайлівська, 18в
4	Декларує: дружина Прізвище: Москаль Ім'я: Любов По батькові (за наявності): Вікторівна	Найменування юридичної особи: "ЛАНДШАФТНА МАЙСТЕРНЯ "ЛУКОМОР'Я" Код в Єдиному державному реєстрі юридичних осіб, фізичних осіб – підприємців та громадських формувань: 37144899 Організаційно-правова форма: Товариство з обмеженою відповідальністю Країна реєстрації головного офіса: Україна	Телефон: 0677210027 Факс: [Не застосовується] Email: [Не відомо] Адреса юридичної особи: 01133, Україна, м. Київ, бульвар Лесі Українки, 21б, кв.81
5	Декларує: Прізвище: Москаль Ім'я: Денис По батькові (за наявності): Денисович	Найменування юридичної особи: "АГРОБУД-ІНВЕСТ" Код в Єдиному державному реєстрі юридичних осіб, фізичних осіб – підприємців та громадських формувань: 36362235 Організаційно-правова форма: Товариство з обмеженою відповідальністю Країна реєстрації головного офіса: Україна	Телефон: 0974820105 Факс: [Не застосовується] Email: [Не відомо] Адреса юридичної особи: 46001, Україна, Тернопільська обл., м. Тернопіль, вул. Крушельницької, 18

10. Нематеріальні активи

У суб'єкта декларування чи членів його сім'ї відсутні об'єкти для декларування в цьому розділі.

11. Доходи, у тому числі подарунки

№	ДЖЕРЕЛО ДОХОДУ	ВИД ДОХОДУ	РОЗМІР (ВАРТІСТЬ)	ІНФОРМАЦІЯ ЩОДО ПРАВА НА ОБ'ЄКТ
1	Джерело доходу: Прізвище: Москаль Ім'я: Денис По батькові (за наявності): Денисович Декларує: Прізвище: Москаль Ім'я: Денис По батькові (за наявності): Денисович	Дохід від зайняття підприємницькою діяльністю	665678	Тип права: Власність Власник: Прізвище: Москаль Ім'я: Денис По батькові (за наявності): Денисович
2	Джерело доходу: Прізвище: Москаль Ім'я: Любов По батькові (за наявності): Вікторівна Декларує: дружина Прізвище: Москаль Ім'я: Любов По батькові (за наявності): Вікторівна	Дохід від зайняття підприємницькою діяльністю	577000	Тип права: Власність Власник: дружина Прізвище: Москаль Ім'я: Любов По батькові (за наявності): Вікторівна
3	Джерело доходу: Юридична особа, зареєстрована в Україні Найменування: ПУБЛІЧНЕ АКЦІОНЕРНЕ ТОВАРИСТВО КОМЕРЦІЙНИЙ БАНК "ПРИВАТБАНК" Код в Єдиному державному реєстрі юридичних осіб, фізичних осіб – підприємців та громадських формувань: 14360570 Декларує: Прізвище: Москаль Ім'я: Денис По батькові (за наявності): Денисович	Проценти	150001	Тип права: Власність Власник: Прізвище: Москаль Ім'я: Денис По батькові (за наявності): Денисович

12. Грошові активи

№	УСТАНОВА, В ЯКІЙ ВІДКРИТІ ТАКІ РАХУНКИ АБО ДО ЯКОЇ ЗРОБЛЕНІ ВІДПОВІДНІ ВНЕСКИ	ВИД АКТИВУ	РОЗМІР АКТИВУ	ІНФОРМАЦІЯ ЩОДО ПРАВА НА ОБ'ЄКТ
1	Юридична особа, зареєстрована в Україні Найменування: ПУБЛІЧНЕ АКЦІОНЕРНЕ ТОВАРИСТВО КОМЕРЦІЙНИЙ БАНК "ПРИВАТБАНК" Код в Єдиному державному реєстрі юридичних осіб, фізичних осіб – підприємців та громадських формувань: 14360570 Декларує: Прізвище: Москаль Ім'я: Денис По батькові (за наявності): Денисович	Кошти, розміщені на банківських рахунках	103969 Валюта: USD	Тип права: Власність Власник: Прізвище: Москаль Ім'я: Денис По батькові (за наявності): Денисович
2	Юридична особа, зареєстрована в Україні Найменування: ПУБЛІЧНЕ АКЦІОНЕРНЕ ТОВАРИСТВО КОМЕРЦІЙНИЙ БАНК "ПРИВАТБАНК" Код в Єдиному державному реєстрі юридичних осіб, фізичних осіб – підприємців та громадських формувань: 14360570 Декларує: Прізвище: Москаль Ім'я: Денис По батькові (за наявності): Денисович	Кошти, розміщені на банківських рахунках	78824 Валюта: UAH	Тип права: Власність Власник: Прізвище: Москаль Ім'я: Денис По батькові (за наявності): Денисович
3	[Не застосовується] Декларує: Прізвище: Москаль Ім'я: Денис По батькові (за наявності): Денисович	Готівкові кошти	250000 Валюта: UAH	Тип права: Власність Власник: Прізвище: Москаль Ім'я: Денис По батькові (за наявності): Денисович
4	[Не застосовується] Декларує: дружина Прізвище: Москаль Ім'я: Любов По батькові (за наявності): Вікторівна	Готівкові кошти	550000 Валюта: UAH	Тип права: Власність Власник: дружина Прізвище: Москаль Ім'я: Любов По батькові (за наявності): Вікторівна

№	УСТАНОВА, В ЯКІЙ ВІДКРИТІ ТАКІ РАХУНКИ АБО ДО ЯКОЇ ЗРОБЛЕНІ ВІДПОВІДНІ ВНЕСКИ	ВИД АКТИВУ	РОЗМІР АКТИВУ	ІНФОРМАЦІЯ ЩОДО ПРАВА НА ОБ'ЄКТ
5	Юридична особа, зареєстрована в Україні Найменування: ПУБЛІЧНЕ АКЦІОНЕРНЕ ТОВАРИСТВО КОМЕРЦІЙНИЙ БАНК "ПРИВАТБАНК" Код в Єдиному державному реєстрі юридичних осіб, фізичних осіб – підприємців та громадських формувань: 14360570 Декларує: дружина Прізвище: Москаль Ім'я: Любов По батькові (за наявності): Вікторівна	Кошти, розміщені на банківських рахунках	8871 Валюта: UAH	Тип права: Власність Власник: дружина Прізвище: Москаль Ім'я: Любов По батькові (за наявності): Вікторівна
6	Юридична особа, зареєстрована в Україні Найменування: ПУБЛІЧНЕ АКЦІОНЕРНЕ ТОВАРИСТВО КОМЕРЦІЙНИЙ БАНК "ПРИВАТБАНК" Код в Єдиному державному реєстрі юридичних осіб, фізичних осіб – підприємців та громадських формувань: 14360570 Декларує: Прізвище: Москаль Ім'я: Денис По батькові (за наявності): Денисович	Кошти, розміщені на банківських рахунках	10019 Валюта: EUR	Тип права: Власність Власник: Прізвище: Москаль Ім'я: Денис По батькові (за наявності): Денисович

13. Фінансові зобов'язання

У суб'єкта декларування чи членів його сім'ї відсутні об'єкти для декларування в цьому розділі.

14. Видатки та правочини суб'єкта декларування

У суб'єкта декларування чи членів його сім'ї відсутні об'єкти для декларування в цьому розділі.

15. Робота за сумісництвом суб’єкта декларування

№	ПОСАДА АБО ОПИС РОБОТИ, ЩО ВИКОНУЄТЬСЯ (ВИКОНУВАЛАСЯ) ЗА СУМІСНИЦТВОМ	ОПЛАЧУВАНІСТЬ	ФІЗИЧНА АБО ЮРИДИЧНА ОСОБА, ДЛЯ ЯКОЇ ВИКОНУВАЛАСЬ РОБОТА (У ЯКІЙ ОСОБА ЗАЙМАЛА ПОСАДУ ЗА СУМІСНИЦТВОМ)
1	Депутат	Не оплачувана	Декларує: Прізвище: Москаль Ім'я: Денис По батькові (за наявності): Денисович

16. Членство суб’єкта декларування в організаціях та їх органах

№	НАЙМЕНУВАННЯ ОРГАНІЗАЦІЇ	ОРГАНІЗАЦІЙНО-ПРАВОВА ФОРМА	КОД В ЄДИНОМУ ДЕРЖАВНОМУ РЕЄСТРІ ЮРИДИЧНИХ ОСІБ, ФІЗИЧНИХ ОСІБ – ПІДПРИЄМЦІВ ТА ГРОМАДСЬКИХ ФОРМУВАНЬ
1	Національна асоціація адвокатів України	Саморегулівне чи самоврядне професійне об’єднання	38488439
2	Садове товариство "Діо груп"	Громадське об’єднання	34098646
3	Садове товариство "Лісова казка"	Громадське об’єднання	34098761

Документ підписано:

МОСКАЛЬ ДЕНИС ДЕНИСОВИЧ

Інші документи суб'єкта декларування

КОД	ТИП ДОКУМЕНТА	ТИП ДЕКЛАРАЦІЇ	ПЕРІОД	ДАТА ТА ЧАС ПОДАННЯ
f6bbe221-009c-4ba0-8b92-bfb62b80b94b	Декларація	Щорічна	2023	11.02.2024 13:58

КОД	ТИП ДОКУМЕНТА	ТИП ДЕКЛАРАЦІЇ	ПЕРІОД	ДАТА ТА ЧАС ПОДАННЯ
8092142d-cf7f-42ef-8396-3bad0a8e4d12	Декларація	Щорічна	2022	20.01.2024 16:53
a026c4f5-4c8f-40b2-947a-50ff61932e79	Декларація	Щорічна	2021	20.01.2024 11:30
ff71b3a9-e302-4dda-8b2c-9ed32ee9ceed	Декларація	Щорічна	2020	24.03.2021 13:19
4fe4e97d-5253-4a34-a0bf-f190790ba893	Декларація	Щорічна	2019	17.03.2020 17:08
d6cfda1b-c54f-4d0e-bed0-b8a11a0485d9	Повідомлення про суттєві зміни в майновому стані	-	2019	16.12.2019 14:44
b770a14c-9b55-4d67-843a-304f7fb997f4	Декларація	Щорічна	2018	22.03.2019 17:33
34fe5199-4a08-4092-aa8b-91be12279be7	Повідомлення про суттєві зміни в майновому стані	-	2019	20.02.2019 16:13
b83f88e3-4902-412b-adea-25fec9471d43	Повідомлення про суттєві зміни в майновому стані	-	2018	13.11.2018 13:58
9b9fa408-0b9b-4ba1-919c-c425fa026686	Декларація	Щорічна	2016	21.04.2017 17:49

Дата та час подання:	22.03.2019 17:33
Тип документа:	Декларація

1. Вид декларації та звітний період

Щорічна особи, уповноваженої на виконання функцій держави або місцевого самоврядування (охоплює попередній рік)	2018

2.1. Інформація про суб'єкта декларування

Прізвище:	Москаль
Ім'я:	Денис
По батькові (за наявності):	Денисович
Податковий номер:	[Конфіденційна інформація]
Дата народження:	[Конфіденційна інформація]

Зареєстроване місце проживання

Країна:	Україна
Поштовий індекс:	[Конфіденційна інформація]
Місто, селище чи село:	Київ / Україна
[Конфіденційна Інформація]:	[Конфіденційна інформація]
Номер будинку:	[Конфіденційна інформація]
Номер корпусу:	[Конфіденційна інформація]
Номер квартири:	[Конфіденційна інформація]

Місце фактичного проживання або поштова адреса, на яку Національне агентство з питань запобігання корупції може надсилати кореспонденцію суб'єкту декларування:

Збігається з місцем реєстрації

Місце роботи:

Місце роботи або проходження служби (або місце майбутньої роботи чи проходження служби для кандидатів):
Київська міська рада, ФОП Москаль Д.Д.

Займана посада (або посада, на яку претендуєте як кандидат):
Депутат Київської міської ради, приватний підприємець

Категорія посади (заповніть, якщо це вас стосується):

Тип посади: [Не застосовується]

Категорія посади: [Не застосовується]

Чи відноситесь ви до службових осіб, які займають відповідальне та особливо відповідальне становище, відповідно до статті 50 Закону України “Про запобігання корупції”?
Ні

Чи належить Ваша посада до посад, пов'язаних з високим рівнем корупційних ризиків, згідно з переліком, затвердженим Національним агентством з питань запобігання корупції?
Ні

2.2. Інформація про членів сім'ї суб'єкта декларування

№	ЗВ'ЯЗОК ІЗ СУБ'ЄКТОМ ДЕКЛАРУВАННЯ	ПРІЗВИЩЕ, ІМ'Я, ПО БАТЬКОВІ	ГРОМАДЯНСТВО	ПОДАТКОВИЙ НОМЕР
1	дружина	Прізвище: Москаль Ім'я: Любов По батькові (за наявності): Вікторівна Дата народження: [Конфіденційна інформація]	Україна	[Конфіденційна інформація]
2	син	Прізвище: Москаль Ім'я: Мартин По батькові (за наявності): Денисович Дата народження: [Конфіденційна інформація]	Україна	[Конфіденційна інформація]
3	син	Прізвище: Москаль Ім'я: Денис По батькові (за наявності): Денисович Дата народження: [Конфіденційна інформація]	Україна	[Конфіденційна інформація]

3. Об'єкти нерухомості

№	ЗАГАЛЬНА ІНФОРМАЦІЯ	МІСЦЕЗНАХОДЖЕННЯ	ВАРТІСТЬ НА ДАТУ НАБУТТЯ	ВАРТІСТЬ ЗА ОСТАННЬОЮ ОЦІНКОЮ	ІНФОРМАЦІЯ ЩОДО ПРАВ НА ОБ'ЄКТ
1	Вид об'єкта: Квартира Дата набуття права: 11.12.2006 Загальна площа ($м^2$): 87.3 Реєстраційний номер: [Конфіденційна інформація] Декларує: Прізвище: Москаль Ім'я: Денис По батькові (за наявності): Денисович	Країна: Україна Поштовий індекс: [Конфіденційна інформація] Населений пункт: Київ / Україна Тип вулиці: [Конфіденційна інформація] Вулиця: [Конфіденційна інформація] Номер будинку: [Конфіденційна інформація] Номер корпусу: [Конфіденційна інформація] Номер квартири: [Конфіденційна інформація]	261883	[Не застосовується]	Тип права: Власність Відсоток, %: 100 Власник: Прізвище: Москаль Ім'я: Денис По батькові (за наявності): Денисович
2	Вид об'єкта: Квартира Дата набуття права: 07.02.2005 Загальна площа ($м^2$): 29,2 Реєстраційний номер: [Конфіденційна інформація] Декларує: Прізвище: Москаль Ім'я: Денис По батькові (за наявності): Денисович	Країна: Україна Поштовий індекс: [Конфіденційна інформація] Населений пункт: Київ / Україна Тип вулиці: [Конфіденційна інформація] Вулиця: [Конфіденційна інформація] Номер будинку: [Конфіденційна інформація] Номер корпусу: [Конфіденційна інформація] Номер квартири: [Конфіденційна інформація]	113400	[Не застосовується]	Тип права: Власність Відсоток, %: 100 Власник: Прізвище: Москаль Ім'я: Денис По батькові (за наявності): Денисович
3	Вид об'єкта: Квартира Дата набуття права: 25.09.2012 Загальна площа ($м^2$): 222,4 Реєстраційний номер: [Конфіденційна інформація] Декларує: Прізвище: Москаль Ім'я: Денис По батькові (за наявності): Денисович	Країна: Україна Поштовий індекс: [Конфіденційна інформація] Населений пункт: Київ / Україна Тип вулиці: [Конфіденційна інформація] Вулиця: [Конфіденційна інформація] Номер будинку: [Конфіденційна інформація] Номер корпусу: [Конфіденційна інформація] Номер квартири: [Конфіденційна інформація]	[Не відомо]	[Не застосовується]	Тип права: Власність Відсоток, %: 100 Власник: Прізвище: Москаль Ім'я: Денис По батькові (за наявності): Денисович

№	ЗАГАЛЬНА ІНФОРМАЦІЯ	МІСЦЕЗНАХОДЖЕННЯ	ВАРТІСТЬ НА ДАТУ НАБУТТЯ	ВАРТІСТЬ ЗА ОСТАННЬОЮ ОЦІНКОЮ	ІНФОРМАЦІЯ ЩОДО ПРАВ НА ОБ'ЄКТ
4	Вид об'єкта: Квартира Дата набуття права: 05.03.2011 Загальна площа ($м^2$): 55,9 Реєстраційний номер: [Конфіденційна інформація] Декларує: Прізвище: Москаль Ім'я: Денис По батькові (за наявності): Денисович	Країна: Україна Поштовий індекс: [Конфіденційна інформація] Населений пункт: Одеса / Одеська область / Україна Тип вулиці: [Конфіденційна інформація] Вулиця: [Конфіденційна інформація] Номер будинку: [Конфіденційна інформація] Номер корпусу: [Конфіденційна інформація] Номер квартири: [Конфіденційна інформація]	581360	[Не застосовується]	Тип права: Власність Відсоток, %: 100 Власник: Прізвище: Москаль Ім'я: Денис По батькові (за наявності): Денисович
5	Вид об'єкта: Квартира Дата набуття права: 10.12.2013 Загальна площа ($м^2$): 36,7 Реєстраційний номер: [Конфіденційна інформація] Декларує: Прізвище: Москаль Ім'я: Денис По батькові (за наявності): Денисович	Країна: Україна Поштовий індекс: [Конфіденційна інформація] Населений пункт: Ясногородка / Макарівський район / Київська область / Україна Тип вулиці: [Конфіденційна інформація] Вулиця: [Конфіденційна інформація] Номер будинку: [Конфіденційна інформація] Номер корпусу: [Конфіденційна інформація] Номер квартири: [Конфіденційна інформація]	110600	[Не застосовується]	Тип права: Власність Відсоток, %: 100 Власник: Прізвище: Москаль Ім'я: Денис По батькові (за наявності): Денисович
6	Вид об'єкта: Інше Інший вид об'єкта:Машиномісце у паркінгу Дата набуття права: 22.12.2012 Загальна площа ($м^2$): 17,9 Реєстраційний номер: [Конфіденційна інформація] Декларує: Прізвище: Москаль Ім'я: Денис По батькові (за наявності): Денисович	Країна: Україна Поштовий індекс: [Конфіденційна інформація] Населений пункт: Київ / Україна Тип вулиці: [Конфіденційна інформація] Вулиця: [Конфіденційна інформація] Номер будинку: [Конфіденційна інформація] Номер корпусу: [Конфіденційна інформація] Номер квартири: [Конфіденційна інформація]	[Не відомо]	[Не застосовується]	Тип права: Власність Відсоток, %: 100 Власник: Прізвище: Москаль Ім'я: Денис По батькові (за наявності): Денисович

№	ЗАГАЛЬНА ІНФОРМАЦІЯ	МІСЦЕЗНАХОДЖЕННЯ	ВАРТІСТЬ НА ДАТУ НАБУТТЯ	ВАРТІСТЬ ЗА ОСТАННЬОЮ ОЦІНКОЮ	ІНФОРМАЦІЯ ЩОДО ПРАВ НА ОБ'ЄКТ
7	Вид об'єкта: Інше Інший вид об'єкта:Машиномісце у паркінгу Дата набуття права: 03.10.2012 Загальна площа ($м^2$): 18,3 Реєстраційний номер: [Конфіденційна інформація] Декларує: Прізвище: Москаль Ім'я: Денис По батькові (за наявності): Денисович	Країна: Україна Поштовий індекс: [Конфіденційна інформація] Населений пункт: Київ / Україна Тип вулиці: [Конфіденційна інформація] Вулиця: [Конфіденційна інформація] Номер будинку: [Конфіденційна інформація] Номер корпусу: [Конфіденційна інформація] Номер квартири: [Конфіденційна інформація]	[Не відомо]	[Не застосовується]	Тип права: Власність Відсоток, %: 100 Власник: Прізвище: Москаль Ім'я: Денис По батькові (за наявності): Денисович
8	Вид об'єкта: Інше Інший вид об'єкта:Офісне приміщення Дата набуття права: 27.04.2007 Загальна площа ($м^2$): 73,6 Реєстраційний номер: [Конфіденційна інформація] Декларує: Прізвище: Москаль Ім'я: Денис По батькові (за наявності): Денисович	Країна: Україна Поштовий індекс: [Конфіденційна інформація] Населений пункт: Вінниця / Вінницька область / Україна Тип вулиці: [Конфіденційна інформація] Вулиця: [Конфіденційна інформація] Номер будинку: [Конфіденційна інформація] Номер корпусу: [Конфіденційна інформація] Номер квартири: [Конфіденційна інформація]	1161500	[Не застосовується]	Тип права: Власність Відсоток, %: 100 Власник: Прізвище: Москаль Ім'я: Денис По батькові (за наявності): Денисович
9	Вид об'єкта: Інше Інший вид об'єкта:Офісне приміщення Дата набуття права: 28.09.2006 Загальна площа ($м^2$): 143,6 Реєстраційний номер: [Конфіденційна інформація] Декларує: Прізвище: Москаль Ім'я: Денис По батькові (за наявності): Денисович	Країна: Україна Поштовий індекс: [Конфіденційна інформація] Населений пункт: Вінниця / Вінницька область / Україна Тип вулиці: [Конфіденційна інформація] Вулиця: [Конфіденційна інформація] Номер будинку: [Конфіденційна інформація] Номер корпусу: [Конфіденційна інформація] Номер квартири: [Конфіденційна інформація]	[Не відомо]	[Не застосовується]	Тип права: Власність Відсоток, %: 100 Власник: Прізвище: Москаль Ім'я: Денис По батькові (за наявності): Денисович

№	ЗАГАЛЬНА ІНФОРМАЦІЯ	МІСЦЕЗНАХОДЖЕННЯ	ВАРТІСТЬ НА ДАТУ НАБУТТЯ	ВАРТІСТЬ ЗА ОСТАННЬОЮ ОЦІНКОЮ	ІНФОРМАЦІЯ ЩОДО ПРАВ НА ОБ'ЄКТ
10	Вид об'єкта: Інше Інший вид об'єкта:Нежитлові приміщення Дата набуття права: 04.07.2013 Загальна площа (м^2): 38,7 Реєстраційний номер: [Конфіденційна інформація] Декларує: Прізвище: Москаль Ім'я: Денис По батькові (за наявності): Денисович	Країна: Україна Поштовий індекс: [Конфіденційна інформація] Населений пункт: Алупка / Ялта / Автономна Республіка Крим / Україна Тип вулиці: [Конфіденційна інформація] Вулиця: [Конфіденційна інформація] Номер будинку: [Конфіденційна інформація] Номер корпусу: [Конфіденційна інформація] Номер квартири: [Конфіденційна інформація]	385900	[Не застосовується]	Тип права: Власність Відсоток, %: 100 Власник: Прізвище: Москаль Ім'я: Денис По батькові (за наявності): Денисович
11	Вид об'єкта: Земельна ділянка Дата набуття права: 05.04.2013 Загальна площа (м^2): 20000 Кадастровий номер: [Конфіденційна інформація] Декларує: Прізвище: Москаль Ім'я: Денис По батькові (за наявності): Денисович	Країна: Україна Поштовий індекс: [Конфіденційна інформація] Населений пункт: Ясногородка / Макарівський район / Київська область / Україна Тип вулиці: [Конфіденційна інформація] Вулиця: [Конфіденційна інформація] Номер будинку: [Конфіденційна інформація] Номер корпусу: [Конфіденційна інформація] Номер квартири: [Конфіденційна інформація]	908684	[Не застосовується]	Тип права: Власність Відсоток, %: 100 Власник: Прізвище: Москаль Ім'я: Денис По батькові (за наявності): Денисович
12	Вид об'єкта: Земельна ділянка Дата набуття права: 29.07.2005 Загальна площа (м^2): 26480 Кадастровий номер: [Конфіденційна інформація] Декларує: Прізвище: Москаль Ім'я: Денис По батькові (за наявності): Денисович	Країна: Україна Поштовий індекс: [Конфіденційна інформація] Населений пункт: Чорногородка / Макарівський район / Київська область / Україна Тип вулиці: [Конфіденційна інформація] Вулиця: [Конфіденційна інформація] Номер будинку: [Конфіденційна інформація] Номер корпусу: [Конфіденційна інформація] Номер квартири: [Конфіденційна інформація]	[Не відомо]	[Не застосовується]	Тип права: Власність Відсоток, %: 100 Власник: Прізвище: Москаль Ім'я: Денис По батькові (за наявності): Денисович

№	ЗАГАЛЬНА ІНФОРМАЦІЯ	МІСЦЕЗНАХОДЖЕННЯ	ВАРТІСТЬ НА ДАТУ НАБУТТЯ	ВАРТІСТЬ ЗА ОСТАННЬОЮ ОЦІНКОЮ	ІНФОРМАЦІЯ ЩОДО ПРАВ НА ОБ'ЄКТ
13	Вид об'єкта: Земельна ділянка Дата набуття права: 03.06.2005 Загальна площа (м^2): 980 Кадастровий номер: [Конфіденційна інформація] Декларує: Прізвище: Москаль Ім'я: Денис По батькові (за наявності): Денисович	Країна: Україна Поштовий індекс: [Конфіденційна інформація] Населений пункт: Лишня / Макарівський район / Київська область / Україна Тип вулиці: [Конфіденційна інформація] Вулиця: [Конфіденційна інформація] Номер будинку: [Конфіденційна інформація] Номер корпусу: [Конфіденційна інформація] Номер квартири: [Конфіденційна інформація]	[Не відомо]	[Не відомо]	Тип права: Власність Відсоток, %: 100 Власник: Прізвище: Москаль Ім'я: Денис По батькові (за наявності): Денисович
14	Вид об'єкта: Земельна ділянка Дата набуття права: 03.06.2005 Загальна площа (м^2): 2500 Кадастровий номер: [Конфіденційна інформація] Декларує: Прізвище: Москаль Ім'я: Денис По батькові (за наявності): Денисович	Країна: Україна Поштовий індекс: [Конфіденційна інформація] Населений пункт: Лишня / Макарівський район / Київська область / Україна Тип вулиці: [Конфіденційна інформація] Вулиця: [Конфіденційна інформація] Номер будинку: [Конфіденційна інформація] Номер корпусу: [Конфіденційна інформація] Номер квартири: [Конфіденційна інформація]	[Не відомо]	[Не відомо]	Тип права: Власність Відсоток, %: 100 Власник: Прізвище: Москаль Ім'я: Денис По батькові (за наявності): Денисович
15	Вид об'єкта: Квартира Дата набуття права: 22.04.2016 Загальна площа (м^2): 98,3 Реєстраційний номер: [Конфіденційна інформація] Декларує: дружина Прізвище: Москаль Ім'я: Любов По батькові (за наявності): Вікторівна	Країна: Україна Поштовий індекс: [Конфіденційна інформація] Населений пункт: Київ / Україна Тип вулиці: [Конфіденційна інформація] Вулиця: [Конфіденційна інформація] Номер будинку: [Конфіденційна інформація] Номер корпусу: [Конфіденційна інформація] Номер квартири: [Конфіденційна інформація]	[Не відомо]	[Не відомо]	Тип права: Власність Відсоток, %: 100 Власник: дружина Прізвище: Москаль Ім'я: Любов По батькові (за наявності): Вікторівна

№	ЗАГАЛЬНА ІНФОРМАЦІЯ	МІСЦЕЗНАХОДЖЕННЯ	ВАРТІСТЬ НА ДАТУ НАБУТТЯ	ВАРТІСТЬ ЗА ОСТАННЬОЮ ОЦІНКОЮ	ІНФОРМАЦІЯ ЩОДО ПРАВ НА ОБ'ЄКТ
16	Вид об'єкта: Квартира Дата набуття права: 03.08.2009 Загальна площа (м^2): 72,6 Реєстраційний номер: [Конфіденційна інформація] Декларує: дружина Прізвище: Москаль Ім'я: Любов По батькові (за наявності): Вікторівна	Країна: Україна Поштовий індекс: [Конфіденційна інформація] Населений пункт: Київ / Україна Тип вулиці: [Конфіденційна інформація] Вулиця: [Конфіденційна інформація] Номер будинку: [Конфіденційна інформація] Номер корпусу: [Конфіденційна інформація] Номер квартири: [Конфіденційна інформація]	273206	[Не застосовується]	Тип права: Власність Відсоток, %: 100 Власник: дружина Прізвище: Москаль Ім'я: Любов По батькові (за наявності): Вікторівна
17	Вид об'єкта: Квартира Дата набуття права: 19.10.2011 Загальна площа (м^2): 52,5 Реєстраційний номер: [Конфіденційна інформація] Декларує: дружина Прізвище: Москаль Ім'я: Любов По батькові (за наявності): Вікторівна	Країна: Україна Поштовий індекс: [Конфіденційна інформація] Населений пункт: Ясногородка / Макарівський район / Київська область / Україна Тип вулиці: [Конфіденційна інформація] Вулиця: [Конфіденційна інформація] Номер будинку: [Конфіденційна інформація] Номер корпусу: [Конфіденційна інформація] Номер квартири: [Конфіденційна інформація]	133478	[Не застосовується]	Тип права: Власність Відсоток, %: 100 Власник: дружина Прізвище: Москаль Ім'я: Любов По батькові (за наявності): Вікторівна
18	Вид об'єкта: Квартира Дата набуття права: 15.11.2016 Загальна площа (м^2): 53,9 Реєстраційний номер: [Конфіденційна інформація] Декларує: дружина Прізвище: Москаль Ім'я: Любов По батькові (за наявності): Вікторівна	Країна: Україна Поштовий індекс: [Конфіденційна інформація] Населений пункт: Ясногородка / Макарівський район / Київська область / Україна Тип вулиці: [Конфіденційна інформація] Вулиця: [Конфіденційна інформація] Номер будинку: [Конфіденційна інформація] Номер корпусу: [Конфіденційна інформація] Номер квартири: [Конфіденційна інформація]	195916	[Не застосовується]	Тип права: Власність Відсоток, %: 100 Власник: дружина Прізвище: Москаль Ім'я: Любов По батькові (за наявності): Вікторівна

№	ЗАГАЛЬНА ІНФОРМАЦІЯ	МІСЦЕЗНАХОДЖЕННЯ	ВАРТІСТЬ НА ДАТУ НАБУТТЯ	ВАРТІСТЬ ЗА ОСТАННЬОЮ ОЦІНКОЮ	ІНФОРМАЦІЯ ЩОДО ПРАВ НА ОБ'ЄКТ
19	Вид об'єкта: Садовий (дачний) будинок Дата набуття права: 18.11.2011 Загальна площа (м^2): 441,3 Реєстраційний номер: [Конфіденційна інформація] Декларує: дружина Прізвище: Москаль Ім'я: Любов По батькові (за наявності): Вікторівна	Країна: Україна Поштовий індекс: [Конфіденційна інформація] Населений пункт: Ясногородка / Макарівський район / Київська область / Україна Тип вулиці: [Конфіденційна інформація] Вулиця: [Конфіденційна інформація] Номер будинку: [Конфіденційна інформація] Номер корпусу: [Конфіденційна інформація] Номер квартири: [Конфіденційна інформація]	[Не відомо]	[Не застосовується]	Тип права: Власність Відсоток, %: 100 Власник: дружина Прізвище: Москаль Ім'я: Любов По батькові (за наявності): Вікторівна
20	Вид об'єкта: Садовий (дачний) будинок Дата набуття права: 21.06.2011 Загальна площа (м^2): 159,4 Реєстраційний номер: [Конфіденційна інформація] Декларує: дружина Прізвище: Москаль Ім'я: Любов По батькові (за наявності): Вікторівна	Країна: Україна Поштовий індекс: [Конфіденційна інформація] Населений пункт: Ясногородка / Макарівський район / Київська область / Україна Тип вулиці: [Конфіденційна інформація] Вулиця: [Конфіденційна інформація] Номер будинку: [Конфіденційна інформація] Номер корпусу: [Конфіденційна інформація] Номер квартири: [Конфіденційна інформація]	[Не відомо]	[Не застосовується]	Тип права: Власність Відсоток, %: 100 Власник: дружина Прізвище: Москаль Ім'я: Любов По батькові (за наявності): Вікторівна
21	Вид об'єкта: Садовий (дачний) будинок Дата набуття права: 21.06.2011 Загальна площа (м^2): 159,4 Реєстраційний номер: [Конфіденційна інформація] Декларує: дружина Прізвище: Москаль Ім'я: Любов По батькові (за наявності): Вікторівна	Країна: Україна Поштовий індекс: [Конфіденційна інформація] Населений пункт: Ясногородка / Макарівський район / Київська область / Україна Тип вулиці: [Конфіденційна інформація] Вулиця: [Конфіденційна інформація] Номер будинку: [Конфіденційна інформація] Номер корпусу: [Конфіденційна інформація] Номер квартири: [Конфіденційна інформація]	[Не відомо]	[Не застосовується]	Тип права: Власність Відсоток, %: 100 Власник: дружина Прізвище: Москаль Ім'я: Любов По батькові (за наявності): Вікторівна

№	ЗАГАЛЬНА ІНФОРМАЦІЯ	МІСЦЕЗНАХОДЖЕННЯ	ВАРТІСТЬ НА ДАТУ НАБУТТЯ	ВАРТІСТЬ ЗА ОСТАННЬОЮ ОЦІНКОЮ	ІНФОРМАЦІЯ ЩОДО ПРАВ НА ОБ'ЄКТ
22	Вид об'єкта: Садовий (дачний) будинок Дата набуття права: 21.06.2012 Загальна площа (м^2): 153,6 Реєстраційний номер: [Конфіденційна інформація] Декларує: дружина Прізвище: Москаль Ім'я: Любов По батькові (за наявності): Вікторівна	Країна: Україна Поштовий індекс: [Конфіденційна інформація] Населений пункт: Ясногородка / Макарівський район / Київська область / Україна Тип вулиці: [Конфіденційна інформація] Вулиця: [Конфіденційна інформація] Номер будинку: [Конфіденційна інформація] Номер корпусу: [Конфіденційна інформація] Номер квартири: [Конфіденційна інформація]	[Не відомо]	[Не застосовується]	Тип права: Власність Відсоток, %: 100 Власник: дружина Прізвище: Москаль Ім'я: Любов По батькові (за наявності): Вікторівна
23	Вид об'єкта: Садовий (дачний) будинок Дата набуття права: 09.09.2008 Загальна площа (м^2): 473,9 Реєстраційний номер: [Конфіденційна інформація] Декларує: дружина Прізвище: Москаль Ім'я: Любов По батькові (за наявності): Вікторівна	Країна: Україна Поштовий індекс: [Конфіденційна інформація] Населений пункт: Ясногородка / Макарівський район / Київська область / Україна Тип вулиці: [Конфіденційна інформація] Вулиця: [Конфіденційна інформація] Номер будинку: [Конфіденційна інформація] Номер корпусу: [Конфіденційна інформація] Номер квартири: [Конфіденційна інформація]	1380755	[Не застосовується]	Тип права: Власність Відсоток, %: 100 Власник: дружина Прізвище: Москаль Ім'я: Любов По батькові (за наявності): Вікторівна
24	Вид об'єкта: Інше Інший вид об'єкта:торговельно-побутова та адміністративна будівля Дата набуття права: 18.07.2016 Загальна площа (м^2): 575,8 Реєстраційний номер: [Конфіденційна інформація] Декларує: дружина Прізвище: Москаль Ім'я: Любов По батькові (за наявності): Вікторівна	Країна: Україна Поштовий індекс: [Конфіденційна інформація] Населений пункт: Ясногородка / Макарівський район / Київська область / Україна Тип вулиці: [Конфіденційна інформація] Вулиця: [Конфіденційна інформація] Номер будинку: [Конфіденційна інформація] Номер корпусу: [Конфіденційна інформація] Номер квартири: [Конфіденційна інформація]	149000	[Не відомо]	Тип права: Спільна власність Відсоток, %: 9 Власник: дружина Прізвище: Москаль Ім'я: Любов По батькові (за наявності): Вікторівна Тип права: Спільна власність Відсоток, %: 91 Власник: Юридична особа, зареєстрована в Україні Найменування: ТОВАРИСТВО З ОБМЕЖЕНОЮ ВІДПОВІДАЛЬНІСТЮ "ЕНЕРХІЯ" Код в Єдиному державному реєстрі юридичних осіб, фізичних осіб – підприємців та громадських формувань: 38921730

№	ЗАГАЛЬНА ІНФОРМАЦІЯ	МІСЦЕЗНАХОДЖЕННЯ	ВАРТІСТЬ НА ДАТУ НАБУТТЯ	ВАРТІСТЬ ЗА ОСТАННЬОЮ ОЦІНКОЮ	ІНФОРМАЦІЯ ЩОДО ПРАВ НА ОБ'ЄКТ
25	Вид об'єкта: Інше Інший вид об'єкта:Нежитлові приміщення Дата набуття права: 27.12.2012 Загальна площа (м^2): 98,2 Реєстраційний номер: [Конфіденційна інформація] Декларує: дружина Прізвище: Москаль Ім'я: Любов По батькові (за наявності): Вікторівна	Країна: Україна Поштовий індекс: [Конфіденційна інформація] Населений пункт: Алупка / Ялта / Автономна Республіка Крим / Україна Тип вулиці: [Конфіденційна інформація] Вулиця: [Конфіденційна інформація] Номер будинку: [Конфіденційна інформація] Номер корпусу: [Конфіденційна інформація] Номер квартири: [Конфіденційна інформація]	[Не відомо]	[Не застосовується]	Тип права: Власність Відсоток, %: 100 Власник: дружина Прізвище: Москаль Ім'я: Любов По батькові (за наявності): Вікторівна
26	Вид об'єкта: Земельна ділянка Дата набуття права: 27.08.2008 Загальна площа (м^2): 1590 Кадастровий номер: [Конфіденційна інформація] Декларує: дружина Прізвище: Москаль Ім'я: Любов По батькові (за наявності): Вікторівна	Країна: Україна Поштовий індекс: [Конфіденційна інформація] Населений пункт: Ясногородка / Макарівський район / Київська область / Україна Тип вулиці: [Конфіденційна інформація] Вулиця: [Конфіденційна інформація] Номер будинку: [Конфіденційна інформація] Номер корпусу: [Конфіденційна інформація] Номер квартири: [Конфіденційна інформація]	30000	[Не застосовується]	Тип права: Власність Відсоток, %: 100 Власник: дружина Прізвище: Москаль Ім'я: Любов По батькові (за наявності): Вікторівна
27	Вид об'єкта: Земельна ділянка Дата набуття права: 14.08.2012 Загальна площа (м^2): 460 Кадастровий номер: [Конфіденційна інформація] Декларує: дружина Прізвище: Москаль Ім'я: Любов По батькові (за наявності): Вікторівна	Країна: Україна Поштовий індекс: [Конфіденційна інформація] Населений пункт: Ясногородка / Макарівський район / Київська область / Україна Тип вулиці: [Конфіденційна інформація] Вулиця: [Конфіденційна інформація] Номер будинку: [Конфіденційна інформація] Номер корпусу: [Конфіденційна інформація] Номер квартири: [Конфіденційна інформація]	13330	[Не застосовується]	Тип права: Власність Відсоток, %: 100 Власник: дружина Прізвище: Москаль Ім'я: Любов По батькові (за наявності): Вікторівна

№	ЗАГАЛЬНА ІНФОРМАЦІЯ	МІСЦЕЗНАХОДЖЕННЯ	ВАРТІСТЬ НА ДАТУ НАБУТТЯ	ВАРТІСТЬ ЗА ОСТАННЬОЮ ОЦІНКОЮ	ІНФОРМАЦІЯ ЩОДО ПРАВ НА ОБ'ЄКТ
28	Вид об'єкта: Земельна ділянка Дата набуття права: 14.08.2012 Загальна площа ($м^2$): 310 Кадастровий номер: [Конфіденційна інформація] Декларує: дружина Прізвище: Москаль Ім'я: Любов По батькові (за наявності): Вікторівна	Країна: Україна Поштовий індекс: [Конфіденційна інформація] Населений пункт: Ясногородка / Макарівський район / Київська область / Україна Тип вулиці: [Конфіденційна інформація] Вулиця: [Конфіденційна інформація] Номер будинку: [Конфіденційна інформація] Номер корпусу: [Конфіденційна інформація] Номер квартири: [Конфіденційна інформація]	8985	[Не застосовується]	Тип права: Власність Відсоток, %: 100 Власник: дружина Прізвище: Москаль Ім'я: Любов По батькові (за наявності): Вікторівна
29	Вид об'єкта: Земельна ділянка Дата набуття права: 14.08.2012 Загальна площа ($м^2$): 310 Кадастровий номер: [Конфіденційна інформація] Декларує: дружина Прізвище: Москаль Ім'я: Любов По батькові (за наявності): Вікторівна	Країна: Україна Поштовий індекс: [Конфіденційна інформація] Населений пункт: Ясногородка / Макарівський район / Київська область / Україна Тип вулиці: [Конфіденційна інформація] Вулиця: [Конфіденційна інформація] Номер будинку: [Конфіденційна інформація] Номер корпусу: [Конфіденційна інформація] Номер квартири: [Конфіденційна інформація]	8985	[Не застосовується]	Тип права: Власність Відсоток, %: 100 Власник: дружина Прізвище: Москаль Ім'я: Любов По батькові (за наявності): Вікторівна
30	Вид об'єкта: Інше Інший вид об'єкта:Нежилі приміщення Дата набуття права: 03.10.2016 Загальна площа ($м^2$): 49,36 Реєстраційний номер: [Конфіденційна інформація] Декларує: Прізвище: Москаль Ім'я: Денис По батькові (за наявності): Денисович	Країна: Україна Поштовий індекс: [Конфіденційна інформація] Населений пункт: Київ / Україна Тип вулиці: [Конфіденційна інформація] Вулиця: [Конфіденційна інформація] Номер будинку: [Конфіденційна інформація] Номер корпусу: [Конфіденційна інформація] Номер квартири: [Конфіденційна інформація]	[Не відомо]	[Не відомо]	Тип права: Оренда Відсоток, %: [Не відомо] Власник: Юридична особа, зареєстрована в Україні Найменування: Товариство з обмеженою відповідальністю "ТВ-ТОНІС" Код в Єдиному державному реєстрі юридичних осіб, фізичних осіб – підприємців та громадських формувань: 36411611

4. Об'єкти незавершеного будівництва

У суб'єкта декларування чи членів його сім'ї відсутні об'єкти для декларування в цьому розділі.

5. Цінне рухоме майно (крім транспортних засобів)

№	ЗАГАЛЬНА ІНФОРМАЦІЯ	ХАРАКТЕРИСТИКА	ВАРТІСТЬ НА ДАТУ НАБУТТЯ У ВЛАСНІСТЬ, ВОЛОДІННЯ ЧИ КОРИСТУВАННЯ	ІНФОРМАЦІЯ ЩОДО ПРАВ НА МАЙНО
1	Вид об'єкта: Інше Інший вид об'єкта:Годинник Дата набуття права: [Не відомо] Декларує: Прізвище: Москаль Ім'я: Денис По батькові (за наявності): Денисович	Торгова марка: Ulysse Nardin Назва виробника: Ulysse Nardin Опис майна: Годинник Період набуття права на майно: Майно набуто ДО ПОЧАТКУ ПЕРІОДУ здійснення суб'єктом декларування діяльності із виконання функцій держави або місцевого самоврядування	[Не відомо]	Тип права: Власність Відсоток, %: 100 Власник: Прізвище: Москаль Ім'я: Денис По батькові (за наявності): Денисович
2	Вид об'єкта: Інше Інший вид об'єкта:Годинник Дата набуття права: [Не відомо] Декларує: Прізвище: Москаль Ім'я: Денис По батькові (за наявності): Денисович	Торгова марка: Rolex Назва виробника: Rolex Опис майна: Годинник Період набуття права на майно: Майно набуто ДО ПОЧАТКУ ПЕРІОДУ здійснення суб'єктом декларування діяльності із виконання функцій держави або місцевого самоврядування	[Не відомо]	Тип права: Власність Відсоток, %: 100 Власник: Прізвище: Москаль Ім'я: Денис По батькові (за наявності): Денисович

6. Цінне рухоме майно - транспортні засоби

№	ЗАГАЛЬНА ІНФОРМАЦІЯ	ХАРАКТЕРИСТИКА	ВАРТІСТЬ НА ДАТУ НАБУТТЯ У ВЛАСНІСТЬ, ВОЛОДІННЯ ЧИ КОРИСТУВАННЯ	ІНФОРМАЦІЯ ЩОДО ПРАВ НА МАЙНО
1	Вид об'єкта: Автомобіль легковий Дата набуття права: 04.12.2012 Декларує: Прізвище: Москаль Ім'я: Денис По батькові (за наявності): Денисович	Марка: Lexus Модель: LS 460L Рік випуску: 2011 Ідентифікаційний номер: [Конфіденційна інформація]	[Не відомо]	Тип права: Власність Власник: Прізвище: Москаль Ім'я: Денис По батькові (за наявності): Денисович
2	Вид об'єкта: Автомобіль легковий Дата набуття права: 24.12.2014 Декларує: дружина Прізвище: Москаль Ім'я: Любов По батькові (за наявності): Вікторівна	Марка: Land Rover Модель: Range Rover Рік випуску: 2014 Ідентифікаційний номер: [Конфіденційна інформація]	1200000	Тип права: Власність Власник: дружина Прізвище: Москаль Ім'я: Любов По батькові (за наявності): Вікторівна
3	Вид об'єкта: Автомобіль легковий Дата набуття права: 30.07.2010 Декларує: дружина Прізвище: Москаль Ім'я: Любов По батькові (за наявності): Вікторівна	Марка: Ford Модель: Mustang 5.0GT Рік випуску: 2010 Ідентифікаційний номер: [Конфіденційна інформація]	[Не відомо]	Тип права: Власність Власник: дружина Прізвище: Москаль Ім'я: Любов По батькові (за наявності): Вікторівна

7. Цінні папери

У суб'єкта декларування чи членів його сім'ї відсутні об'єкти для декларування в цьому розділі.

8. Корпоративні права

№	ЗАГАЛЬНА ІНФОРМАЦІЯ	ВАРТІСТЬ У ГРОШОВОМУ ВИРАЖЕННІ	% ВІД ЗАГАЛЬНОГО КАПІТАЛУ	ІНФОРМАЦІЯ ПРО ПРАВА НА ОБ'ЄКТ
1	Найменування юридичної особи: "АГРОБУД-ІНВЕСТ" Код в Єдиному державному реєстрі юридичних осіб, фізичних осіб – підприємців та громадських формувань: 36362235 Організаційно-правова форма: Товариство з обмеженою відповідальністю Країна реєстрації головного офіса: Україна Декларує: Прізвище: Москаль Ім'я: Денис По батькові (за наявності): Денисович	1281453	100	Тип права: Власність Власник: Прізвище: Москаль Ім'я: Денис По батькові (за наявності): Денисович
2	Найменування юридичної особи: "БУДІВЕЛЬНІ-ТЕХНОЛОГІЇ" Код в Єдиному державному реєстрі юридичних осіб, фізичних осіб – підприємців та громадських формувань: 34699441 Організаційно-правова форма: Товариство з обмеженою відповідальністю Країна реєстрації головного офіса: Україна Декларує: Прізвище: Москаль Ім'я: Денис По батькові (за наявності): Денисович	18750	50	Тип права: Спільна власність Відсоток, %: 50 Власник: Прізвище: Москаль Ім'я: Денис По батькові (за наявності): Денисович Тип права: Спільна власність Відсоток, %: 50 Власник: Громадянин України Прізвище: Голик Ім'я: Богдан По батькові (за наявності): Євгенович Дата народження: [Конфіденційна інформація] Податковий номер: [Конфіденційна інформація] Зареєстроване місце проживання: [Конфіденційна інформація] Місце фактичного проживання: [Конфіденційна інформація]

№	ЗАГАЛЬНА ІНФОРМАЦІЯ	ВАРТІСТЬ У ГРОШОВОМУ ВИРАЖЕННІ	% ВІД ЗАГАЛЬНОГО КАПІТАЛУ	ІНФОРМАЦІЯ ПРО ПРАВА НА ОБ'ЄКТ
3	Найменування юридичної особи: "ОБЛІНВЕСТБУД" Код в Єдиному державному реєстрі юридичних осіб, фізичних осіб – підприємців та громадських формувань: 33926582 Організаційно-правова форма: Товариство з обмеженою відповідальністю Країна реєстрації головного офіса: Україна Декларує: Прізвище: Москаль Ім'я: Денис По батькові (за наявності): Денисович	16600	50	Тип права: Спільна власність Відсоток, %: 50 Власник: Прізвище: Москаль Ім'я: Денис По батькові (за наявності): Денисович Тип права: Спільна власність Відсоток, %: 50 Власник: Громадянин України Прізвище: Лєвдіков Ім'я: Володимир По батькові (за наявності): Сергійович Дата народження: [Конфіденційна інформація] Податковий номер: [Конфіденційна інформація] Зареєстроване місце проживання: [Конфіденційна інформація] Місце фактичного проживання: [Конфіденційна інформація]
4	Найменування юридичної особи: "РЕ-АЛЬВЕ" Код в Єдиному державному реєстрі юридичних осіб, фізичних осіб – підприємців та громадських формувань: 31084981 Організаційно-правова форма: Товариство з обмеженою відповідальністю Країна реєстрації головного офіса: Україна Декларує: Прізвище: Москаль Ім'я: Денис По батькові (за наявності): Денисович	741160	30,88	Тип права: Спільна власність Відсоток, %: 30,88 Власник: Прізвище: Москаль Ім'я: Денис По батькові (за наявності): Денисович Тип права: Спільна власність Відсоток, %: 69,12 Власник: Громадянин України Прізвище: Вознюк Ім'я: Інна По батькові (за наявності): Леонідівна Дата народження: [Конфіденційна інформація] Податковий номер: [Конфіденційна інформація] Зареєстроване місце проживання: [Конфіденційна інформація] Місце фактичного проживання: [Конфіденційна інформація]

№	ЗАГАЛЬНА ІНФОРМАЦІЯ	ВАРТІСТЬ У ГРОШОВОМУ ВИРАЖЕННІ	% ВІД ЗАГАЛЬНОГО КАПІТАЛУ	ІНФОРМАЦІЯ ПРО ПРАВА НА ОБ'ЄКТ
5	Найменування юридичної особи: "ЛАНДШАФТНА МАЙСТЕРНЯ "ЛУКОМОР'Я" Код в Єдиному державному реєстрі юридичних осіб, фізичних осіб – підприємців та громадських формувань: 37144899 Організаційно-правова форма: Товариство з обмеженою відповідальністю Країна реєстрації головного офіса: Україна Декларує: дружина Прізвище: Москаль Ім'я: Любов По батькові (за наявності): Вікторівна	500	50	Тип права: Спільна власність Відсоток, %: 50 Власник: дружина Прізвище: Москаль Ім'я: Любов По батькові (за наявності): Вікторівна Тип права: Спільна власність Відсоток, %: 50 Власник: Громадянин України Прізвище: Лупашевський Ім'я: Ігор По батькові (за наявності): Володимирович Дата народження: [Конфіденційна інформація] Податковий номер: [Конфіденційна інформація] Зареєстроване місце проживання: [Конфіденційна інформація] Місце фактичного проживання: [Конфіденційна інформація]
6	Найменування юридичної особи: "ДРУЖНЯ ІНВЕСТКОМПАНІЯ" Код в Єдиному державному реєстрі юридичних осіб, фізичних осіб – підприємців та громадських формувань: 42378310 Організаційно-правова форма: Товариство з обмеженою відповідальністю Країна реєстрації головного офіса: Україна Декларує: дружина Прізвище: Москаль Ім'я: Любов По батькові (за наявності): Вікторівна	7100000	50	Тип права: Спільна власність Відсоток, %: 50 Власник: дружина Прізвище: Москаль Ім'я: Любов По батькові (за наявності): Вікторівна Тип права: Спільна власність Відсоток, %: 50 Власник: Громадянин України Прізвище: Тріпульський Ім'я: Григорій По батькові (за наявності): Яковлевич Дата народження: [Конфіденційна інформація] Податковий номер: [Конфіденційна інформація] Зареєстроване місце проживання: [Конфіденційна інформація] Місце фактичного проживання: [Конфіденційна інформація]

№	ЗАГАЛЬНА ІНФОРМАЦІЯ	ВАРТІСТЬ У ГРОШОВОМУ ВИРАЖЕННІ	% ВІД ЗАГАЛЬНОГО КАПІТАЛУ	ІНФОРМАЦІЯ ПРО ПРАВА НА ОБ'ЄКТ
7	Найменування юридичної особи: "ЦЕНТРАЛ ОФІС" Код в Єдиному державному реєстрі юридичних осіб, фізичних осіб – підприємців та громадських формувань: 42378373 Організаційно-правова форма: Товариство з обмеженою відповідальністю Країна реєстрації головного офіса: Україна Декларує: дружина Прізвище: Москаль Ім'я: Любов По батькові (за наявності): Вікторівна	8100000	50	Тип права: Спільна власність Відсоток, %: 50 Власник: дружина Прізвище: Москаль Ім'я: Любов По батькові (за наявності): Вікторівна Тип права: Спільна власність Відсоток, %: 50 Власник: Громадянин України Прізвище: Трипульський Ім'я: Григорій По батькові (за наявності): Яковлевич Дата народження: [Конфіденційна інформація] Податковий номер: [Конфіденційна інформація] Зареєстроване місце проживання: [Конфіденційна інформація] Місце фактичного проживання: [Конфіденційна інформація]

9. Юридичні особи, кінцевим бенефіціарним власником (контролером) яких є суб’єкт декларування або члени його сім’ї

№	КІНЦЕВИЙ БЕНЕФІЦІАРНИЙ ВЛАСНИК (КОНТРОЛЕР)	ЮРИДИЧНА ОСОБА	АДРЕСА ТА КОНТАКТИ ЮРИДИЧНОЇ ОСОБИ
1	Декларує: Прізвище: Москаль Ім'я: Денис По батькові (за наявності): Денисович	Найменування юридичної особи: "БУДІВЕЛЬНІ-ТЕХНОЛОГІЇ" Код в Єдиному державному реєстрі юридичних осіб, фізичних осіб – підприємців та громадських формувань: 34699441 Організаційно-правова форма: Товариство з обмеженою відповідальністю Країна реєстрації головного офіса: Україна	Телефон: [Не відомо] Факс: [Не відомо] Email: [Не відомо] Адреса юридичної особи: 46001, Україна, Тернопільська обл., м. Тернопіль, вул. Крушельницької, 18, офіс 307
2	Декларує: Прізвище: Москаль Ім'я: Денис По батькові (за наявності): Денисович	Найменування юридичної особи: "ОБЛІНВЕСТБУД" Код в Єдиному державному реєстрі юридичних осіб, фізичних осіб – підприємців та громадських формувань: 33926582 Організаційно-правова форма: Товариство з обмеженою відповідальністю Країна реєстрації головного офіса: Україна	Телефон: 0662279825 Факс: [Не застосовується] Email: [Не відомо] Адреса юридичної особи: 08700, Україна, Київська обл., м. Обухів, вул. Промислова, 2

№	КІНЦЕВИЙ БЕНЕФІЦІАРНИЙ ВЛАСНИК (КОНТРОЛЕР)	ЮРИДИЧНА ОСОБА	АДРЕСА ТА КОНТАКТИ ЮРИДИЧНОЇ ОСОБИ
3	Декларує: Прізвище: Москаль Ім'я: Денис По батькові (за наявності): Денисович	Найменування юридичної особи: "РЕ-АЛЬВЕ" Код в Єдиному державному реєстрі юридичних осіб, фізичних осіб – підприємців та громадських формувань: 31084981 Організаційно-правова форма: Товариство з обмеженою відповідальністю Країна реєстрації головного офіса: Україна	Телефон: [Не застосовується] Факс: [Не застосовується] Email: [Не відомо] Адреса юридичної особи: 01001, Україна, м. Київ, вул. Михайлівська, 18в
4	Декларує: дружина Прізвище: Москаль Ім'я: Любов По батькові (за наявності): Вікторівна	Найменування юридичної особи: "ЛАНДШАФТНА МАЙСТЕРНЯ "ЛУКОМОР'Я" Код в Єдиному державному реєстрі юридичних осіб, фізичних осіб – підприємців та громадських формувань: 37144899 Організаційно-правова форма: Товариство з обмеженою відповідальністю Країна реєстрації головного офіса: Україна	Телефон: 0677210027 Факс: [Не застосовується] Email: [Не відомо] Адреса юридичної особи: 01133, Україна, м. Київ, бульвар Лесі Українки, 21б, кв.81
5	Декларує: Прізвище: Москаль Ім'я: Денис По батькові (за наявності): Денисович	Найменування юридичної особи: "АГРОБУД-ІНВЕСТ" Код в Єдиному державному реєстрі юридичних осіб, фізичних осіб – підприємців та громадських формувань: 36362235 Організаційно-правова форма: Товариство з обмеженою відповідальністю Країна реєстрації головного офіса: Україна	Телефон: 0974820105 Факс: [Не застосовується] Email: [Не відомо] Адреса юридичної особи: 46001, Україна, Тернопільська обл., м. Тернопіль, вул. Крушельницької, 18
6	Декларує: дружина Прізвище: Москаль Ім'я: Любов По батькові (за наявності): Вікторівна	Найменування юридичної особи: "ДРУЖНЯ ІНВЕСТКОМПАНІЯ" Код в Єдиному державному реєстрі юридичних осіб, фізичних осіб – підприємців та громадських формувань: 42378310 Організаційно-правова форма: Товариство з обмеженою відповідальністю Країна реєстрації головного офіса: Україна	Телефон: 0633535626 Факс: [Не застосовується] Email: di09082018@gmail.com Адреса юридичної особи: 46400, Україна, Тернопільська обл., м. Тернопіль, вул. Крушельницької, 18, оф. 710
7	Декларує: дружина Прізвище: Москаль Ім'я: Любов По батькові (за наявності): Вікторівна	Найменування юридичної особи: "ЦЕНТРАЛ ОФІС" Код в Єдиному державному реєстрі юридичних осіб, фізичних осіб – підприємців та громадських формувань: 42378373 Організаційно-правова форма: Товариство з обмеженою відповідальністю Країна реєстрації головного офіса: Україна	Телефон: 0633535626 Факс: [Не застосовується] Email: di09082018@gmail.com Адреса юридичної особи: 46400, Україна, Тернопільська обл., м. Тернопіль, вул. Крушельницької, 18, оф. 501

10. Нематеріальні активи

У суб'єкта декларування чи членів його сім'ї відсутні об'єкти для декларування в цьому розділі.

11. Доходи, у тому числі подарунки

№	ДЖЕРЕЛО ДОХОДУ	ВИД ДОХОДУ	РОЗМІР (ВАРТІСТЬ)	ІНФОРМАЦІЯ ЩОДО ПРАВА НА ОБ'ЄКТ
1	Джерело доходу: Прізвище: Москаль Ім'я: Денис По батькові (за наявності): Денисович Декларує: Прізвище: Москаль Ім'я: Денис По батькові (за наявності): Денисович	Дохід від зайняття підприємницькою діяльністю	908322	Тип права: Власність Власник: Прізвище: Москаль Ім'я: Денис По батькові (за наявності): Денисович
2	Джерело доходу: Прізвище: Москаль Ім'я: Любов По батькові (за наявності): Вікторівна Декларує: дружина Прізвище: Москаль Ім'я: Любов По батькові (за наявності): Вікторівна	Дохід від зайняття підприємницькою діяльністю	1135110	Тип права: Власність Власник: дружина Прізвище: Москаль Ім'я: Любов По батькові (за наявності): Вікторівна
3	Джерело доходу: Юридична особа, зареєстрована в Україні Найменування: ПУБЛІЧНЕ АКЦІОНЕРНЕ ТОВАРИСТВО КОМЕРЦІЙНИЙ БАНК "ПРИВАТБАНК" Код в Єдиному державному реєстрі юридичних осіб, фізичних осіб – підприємців та громадських формувань: 14360570 Декларує: Прізвище: Москаль Ім'я: Денис По батькові (за наявності): Денисович	Проценти	89186	Тип права: Власність Власник: Прізвище: Москаль Ім'я: Денис По батькові (за наявності): Денисович

№	ДЖЕРЕЛО ДОХОДУ	ВИД ДОХОДУ	РОЗМІР (ВАРТІСТЬ)	ІНФОРМАЦІЯ ЩОДО ПРАВА НА ОБ'ЄКТ
4	Джерело доходу: Громадянин України Прізвище: Короленко Ім'я: Вікторія По батькові: Петрівна Дата народження: [Конфіденційна інформація] Податковий номер: [Конфіденційна інформація] Зареєстроване місце проживання: [Конфіденційна інформація] Місце фактичного проживання: [Конфіденційна інформація] Декларує: Прізвище: Москаль Ім'я: Денис По батькові (за наявності): Денисович	Дохід від відчуження рухомого майна (крім цінних паперів та корпоративних прав)	420000	Тип права: Власність Власник: Прізвище: Москаль Ім'я: Денис По батькові (за наявності): Денисович
5	Джерело доходу: Громадянин України Прізвище: Завалидрова Ім'я: Ольга По батькові: Євгенівна Дата народження: [Конфіденційна інформація] Податковий номер: [Конфіденційна інформація] Зареєстроване місце проживання: [Конфіденційна інформація] Місце фактичного проживання: [Конфіденційна інформація] Декларує: дружина Прізвище: Москаль Ім'я: Любов По батькові (за наявності): Вікторівна	Дохід від відчуження нерухомого майна	5000000	Тип права: Власність Власник: дружина Прізвище: Москаль Ім'я: Любов По батькові (за наявності): Вікторівна

№	ДЖЕРЕЛО ДОХОДУ	ВИД ДОХОДУ	РОЗМІР (ВАРТІСТЬ)	ІНФОРМАЦІЯ ЩОДО ПРАВА НА ОБ'ЄКТ
6	Джерело доходу: Громадянин України Прізвище: Макар Ім'я: Володимир По батькові: Романович Дата народження: [Конфіденційна інформація] Податковий номер: [Конфіденційна інформація] Зареєстроване місце проживання: [Конфіденційна інформація] Місце фактичного проживання: [Конфіденційна інформація] Декларує: дружина Прізвище: Москаль Ім'я: Любов По батькові (за наявності): Вікторівна	Інше Позика	8000000	Тип права: Власність Власник: дружина Прізвище: Москаль Ім'я: Любов По батькові (за наявності): Вікторівна
7	Джерело доходу: Прізвище: Москаль Ім'я: Денис По батькові (за наявності): Денисович Декларує: дружина Прізвище: Москаль Ім'я: Любов По батькові (за наявності): Вікторівна	Подарунок у грошовій формі	700000	Тип права: Власність Власник: дружина Прізвище: Москаль Ім'я: Любов По батькові (за наявності): Вікторівна

12. Грошові активи

№	УСТАНОВА, В ЯКІЙ ВІДКРИТІ ТАКІ РАХУНКИ АБО ДО ЯКОЇ ЗРОБЛЕНІ ВІДПОВІДНІ ВНЕСКИ	ВИД АКТИВУ	РОЗМІР АКТИВУ	ІНФОРМАЦІЯ ЩОДО ПРАВА НА ОБ'ЄКТ
1	Юридична особа, зареєстрована в Україні Найменування: ПУБЛІЧНЕ АКЦІОНЕРНЕ ТОВАРИСТВО КОМЕРЦІЙНИЙ БАНК "ПРИВАТБАНК" Код в Єдиному державному реєстрі юридичних осіб, фізичних осіб – підприємців та громадських формувань: 14360570 Декларує: Прізвище: Москаль Ім'я: Денис По батькові (за наявності): Денисович	Кошти, розміщені на банківських рахунках	103863 Валюта: USD	Тип права: Власність Власник: Прізвище: Москаль Ім'я: Денис По батькові (за наявності): Денисович
2	Юридична особа, зареєстрована в Україні Найменування: ПУБЛІЧНЕ АКЦІОНЕРНЕ ТОВАРИСТВО КОМЕРЦІЙНИЙ БАНК "ПРИВАТБАНК" Код в Єдиному державному реєстрі юридичних осіб, фізичних осіб – підприємців та громадських формувань: 14360570 Декларує: Прізвище: Москаль Ім'я: Денис По батькові (за наявності): Денисович	Кошти, розміщені на банківських рахунках	227436 Валюта: UAH	Тип права: Власність Власник: Прізвище: Москаль Ім'я: Денис По батькові (за наявності): Денисович
3	[Не застосовується] Декларує: Прізвище: Москаль Ім'я: Денис По батькові (за наявності): Денисович	Готівкові кошти	10000 Валюта: UAH	Тип права: Власність Власник: Прізвище: Москаль Ім'я: Денис По батькові (за наявності): Денисович
4	Юридична особа, зареєстрована в Україні Найменування: ПУБЛІЧНЕ АКЦІОНЕРНЕ ТОВАРИСТВО КОМЕРЦІЙНИЙ БАНК "ПРИВАТБАНК" Код в Єдиному державному реєстрі юридичних осіб, фізичних осіб – підприємців та громадських формувань: 14360570 Декларує: дружина Прізвище: Москаль Ім'я: Любов По батькові (за наявності): Вікторівна	Кошти, розміщені на банківських рахунках	13539 Валюта: UAH	Тип права: Власність Власник: дружина Прізвище: Москаль Ім'я: Любов По батькові (за наявності): Вікторівна

№	УСТАНОВА, В ЯКІЙ ВІДКРИТІ ТАКІ РАХУНКИ АБО ДО ЯКОЇ ЗРОБЛЕНІ ВІДПОВІДНІ ВНЕСКИ	ВИД АКТИВУ	РОЗМІР АКТИВУ	ІНФОРМАЦІЯ ЩОДО ПРАВА НА ОБ'ЄКТ
5	Юридична особа, зареєстрована в Україні Найменування: ПУБЛІЧНЕ АКЦІОНЕРНЕ ТОВАРИСТВО КОМЕРЦІЙНИЙ БАНК "ПРИВАТБАНК" Код в Єдиному державному реєстрі юридичних осіб, фізичних осіб – підприємців та громадських формувань: 14360570 Декларує: Прізвище: Москаль Ім'я: Денис По батькові (за наявності): Денисович	Кошти, розміщені на банківських рахунках	5659 Валюта: EUR	Тип права: Власність Власник: Прізвище: Москаль Ім'я: Денис По батькові (за наявності): Денисович

13. Фінансові зобов'язання

№	ЗАГАЛЬНА ІНФОРМАЦІЯ	ОСОБА, НА КОРИСТЬ ЯКОЇ ВИНИКЛО ЗОБОВ'ЯЗАННЯ	РОЗМІР	ІНФОРМАЦІЯ ЩОДО ПОРУЧИТЕЛІВ ТА МАЙНОВОГО ЗАБЕЗПЕЧЕННЯ
1	Вид зобов'язання: Кошти, позичені суб'єкту декларування або члену його сім'ї іншими особами Дата виникнення: 17.09.2018 Декларує: дружина Прізвище: Москаль Ім'я: Любов По батькові (за наявності): Вікторівна	Громадянин України Прізвище: Макар Ім'я: Володимир По батькові: Романович Дата народження: [Конфіденційна інформація] Податковий номер: [Конфіденційна інформація] Зареєстроване місце проживання: [Конфіденційна інформація] Місце фактичного проживання: [Конфіденційна інформація]	Розмір: 8000000 Валюта: UAH	

14. Видатки та правочини суб'єкта декларування

№	ВИД ПРАВОЧИНУ, ЯКИЙ СПРИЧИНИВ ВИДАТОК	КРАЇНА, У ЯКІЙ БУЛО ЗДІЙСНЕНО ВИДАТКИ	РОЗМІР
1	Вид правочину, який спричинив видаток: Інше Інший вид правочину: Подарунок Предмет правочину: Рухоме майно Вид рухомого майна: Грошові кошти	Україна	700000

№	ІНФОРМАЦІЯ ЩОДО ІНШОГО ПРАВОЧИНУ
1	Вид правочину, який спричинив видаток: Право власності (у тому числі спільної власності), володіння чи користування суб'єкта декларування припинено Предмет правочину: Рухоме майно Вид рухомого майна: Транспортний засіб

15. Робота за сумісництвом суб'єкта декларування

№	ПОСАДА АБО ОПИС РОБОТИ, ЩО ВИКОНУЄТЬСЯ (ВИКОНУВАЛАСЯ) ЗА СУМІСНИЦТВОМ	ОПЛАЧУВАНІСТЬ	ФІЗИЧНА АБО ЮРИДИЧНА ОСОБА, ДЛЯ ЯКОЇ ВИКОНУВАЛАСЬ РОБОТА (У ЯКІЙ ОСОБА ЗАЙМАЛА ПОСАДУ ЗА СУМІСНИЦТВОМ)
1	Депутат	Не оплачувана	Декларує: Прізвище: Москаль Ім'я: Денис По батькові (за наявності): Денисович

16. Членство суб'єкта декларування в організаціях та їх органах

№	НАЙМЕНУВАННЯ ОРГАНІЗАЦІЇ	ОРГАНІЗАЦІЙНО-ПРАВОВА ФОРМА	КОД В ЄДИНОМУ ДЕРЖАВНОМУ РЕЄСТРІ ЮРИДИЧНИХ ОСІБ, ФІЗИЧНИХ ОСІБ – ПІДПРИЄМЦІВ ТА ГРОМАДСЬКИХ ФОРМУВАНЬ
1	Національна асоціація адвокатів України	Саморегулівне чи самоврядне професійне об'єднання	38488439

№	НАЙМЕНУВАННЯ ОРГАНІЗАЦІЇ	ОРГАНІЗАЦІЙНО-ПРАВОВА ФОРМА	КОД В ЄДИНОМУ ДЕРЖАВНОМУ РЕЄСТРІ ЮРИДИЧНИХ ОСІБ, ФІЗИЧНИХ ОСІБ – ПІДПРИЄМЦІВ ТА ГРОМАДСЬКИХ ФОРМУВАНЬ
2	Садове товариство "Діо груп"	Громадське об’єднання	34098646
3	Садове товариство "Лісова казка"	Громадське об’єднання	34098761
4	Обслуговуючий кооператив "ОК "Северинівка"	Громадське об’єднання	39523794

Документ підписано:

МОСКАЛЬ ДЕНИС ДЕНИСОВИЧ

Інші документи суб'єкта декларування

КОД	ТИП ДОКУМЕНТА	ТИП ДЕКЛАРАЦІЇ	ПЕРІОД	ДАТА ТА ЧАС ПОДАННЯ
f6bbe221-009c-4ba0-8b92-bfb62b80b94b	Декларація	Щорічна	2023	11.02.2024 13:58
8092142d-cf7f-42ef-8396-3bad0a8e4d12	Декларація	Щорічна	2022	20.01.2024 16:53
a026c4f5-4c8f-40b2-947a-50ff61932e79	Декларація	Щорічна	2021	20.01.2024 11:30
ff71b3a9-e302-4dda-8b2c-9ed32ee9ceed	Декларація	Щорічна	2020	24.03.2021 13:19
4fe4e97d-5253-4a34-a0bf-f190790ba893	Декларація	Щорічна	2019	17.03.2020 17:08
d6cfda1b-c54f-4d0e-bed0-b8a11a0485d9	Повідомлення про суттєві зміни в майновому стані	-	2019	16.12.2019 14:44
34fe5199-4a08-4092-aa8b-91be12279be7	Повідомлення про суттєві зміни в майновому стані	-	2019	20.02.2019 16:13
b83f88e3-4902-412b-adea-25fec9471d43	Повідомлення про суттєві зміни в майновому стані	-	2018	13.11.2018 13:58

КОД	ТИП ДОКУМЕНТА	ТИП ДЕКЛАРАЦІЇ	ПЕРІОД	ДАТА ТА ЧАС ПОДАННЯ
bc504c27-d9e1-4ce3-bf27-0361f7f04c90	Декларація	Щорічна	2017	22.03.2018 17:36
9b9fa408-0b9b-4ba1-919c-c425fa026686	Декларація	Щорічна	2016	21.04.2017 17:49

Дата та час подання:	17.03.2020 17:08
Тип документа:	Декларація

1. Вид декларації та звітний період

Щорічна особи, уповноваженої на виконання функцій держави або місцевого самоврядування (охоплює попередній рік)	2019

2.1. Інформація про суб'єкта декларування

Прізвище:	Москаль
Ім'я:	Денис
По батькові (за наявності):	Денисович
Податковий номер:	[Конфіденційна інформація]
Серія та номер паспорта громадянина України (ID-картка):	[Конфіденційна інформація]
Унікальний номер запису в Єдиному державному демографічному реєстрі:	[Конфіденційна інформація]
Дата народження:	[Конфіденційна інформація]

Зареєстроване місце проживання

Країна:	Україна
Поштовий індекс:	[Конфіденційна інформація]
Місто, селище чи село:	Київ / Україна
Тип:	[Конфіденційна інформація]
Назва:	[Конфіденційна інформація]
Номер будинку:	[Конфіденційна інформація]
Номер корпусу:	[Конфіденційна інформація]
Номер квартири:	[Конфіденційна інформація]

Місце фактичного проживання або поштова адреса, на яку Національне агентство з питань запобігання корупції може надсилати кореспонденцію суб'єкту декларування:

Збігається з місцем реєстрації

Місце роботи:

Місце роботи або проходження служби (або місце майбутньої роботи чи проходження служби для кандидатів):
Київська міська рада, ФОП Москаль Д.Д.

Займана посада (або посада, на яку претендуєте як кандидат):
Депутат Київської міської ради, приватний підприємець

Категорія посади (заповніть, якщо це вас стосується):

Тип посади:	[Не застосовується]
Категорія посади:	[Не застосовується]

Чи відноситесь ви до службових осіб, які займають відповідальне та особливо відповідальне становище, відповідно до статті 50 Закону України “Про запобігання корупції”?
Ні

Чи належить Ваша посада до посад, пов'язаних з високим рівнем корупційних ризиків, згідно з переліком, затвердженим Національним агентством з питань запобігання корупції?
Ні

Чи належите Ви до національних публічних діячів відповідно до Закону України “Про запобігання та протидію легалізації (відмиванню) доходів, одержаних злочинним шляхом, фінансуванню тероризму та фінансуванню розповсюдження зброї масового знищення”?
Ні

2.2. Інформація про членів сім'ї суб'єкта декларування

№	ЗВ'ЯЗОК ІЗ СУБ'ЄКТОМ ДЕКЛАРУВАННЯ	ПРІЗВИЩЕ, ІМ'Я, ПО БАТЬКОВІ	ГРОМАДЯНСТВО	ПОДАТКОВИЙ НОМЕР	СЕРІЯ ТА НОМЕР ПАСПОРТА ГРОМАДЯНИНА УКРАЇНИ АБО ID-КАРТКА АБО СВІДОЦТВО ПРО НАРОДЖЕННЯ	УНІКАЛЬНИЙ НОМЕР ЗАПИСУ В ЄДИНОМУ ДЕРЖАВНОМУ ДЕМОГРАФІЧНОМУ РЕЄСТРІ	ЗАРЕЄСТРОВАНЕ МІСЦЕ ПРОЖИВАННЯ
1	дружина	Прізвище: Москаль Ім'я: Любов По батькові (за наявності): Вікторівна Дата народження: [Конфіденційна інформація]	Україна	[Конфіденційна інформація]	[Конфіденційна інформація]	[Конфіденційна інформація]	Країна: Україна Поштовий індекс: [Конфіденційна інформація] Населений пункт: Київ / Україна Тип: [Конфіденційна інформація] Назва: [Конфіденційна інформація] Номер будинку: [Конфіденційна інформація] Номер корпусу: [Конфіденційна інформація] Номер квартири: [Конфіденційна інформація]
2	син	Прізвище: Москаль Ім'я: Мартин По батькові (за наявності): Денисович Дата народження: [Конфіденційна інформація]	Україна	[Конфіденційна інформація]	[Конфіденційна інформація]	[Конфіденційна інформація]	Країна: Україна Поштовий індекс: [Конфіденційна інформація] Населений пункт: Київ / Україна Тип: [Конфіденційна інформація] Назва: [Конфіденційна інформація] Номер будинку: [Конфіденційна інформація] Номер корпусу: [Конфіденційна інформація] Номер квартири: [Конфіденційна інформація]

№	ЗВ'ЯЗОК ІЗ СУБ'ЄКТОМ ДЕКЛАРУВАННЯ	ПРІЗВИЩЕ, ІМ'Я, ПО БАТЬКОВІ	ГРОМАДЯНСТВО	ПОДАТКОВИЙ НОМЕР	СЕРІЯ ТА НОМЕР ПАСПОРТА ГРОМАДЯНИНА УКРАЇНИ АБО ID-КАРТКА АБО СВІДОЦТВО ПРО НАРОДЖЕННЯ	УНІКАЛЬНИЙ НОМЕР ЗАПИСУ В ЄДИНОМУ ДЕРЖАВНОМУ ДЕМОГРАФІЧНОМУ РЕЄСТРІ	ЗАРЕЄСТРОВАНЕ МІСЦЕ ПРОЖИВАННЯ
3	син	Прізвище: Москаль Ім'я: Денис По батькові (за наявності): Денисович Дата народження: [Конфіденційна інформація]	Україна	[Конфіденційна інформація]	[Конфіденційна інформація]	[Конфіденційна інформація]	Країна: Україна Поштовий індекс: [Конфіденційна інформація] Населений пункт: Київ / Україна Тип: [Конфіденційна інформація] Назва: [Конфіденційна інформація] Номер будинку: [Конфіденційна інформація] Номер корпусу: [Конфіденційна інформація] Номер квартири: [Конфіденційна інформація]
4	дочка	Прізвище: Москаль Ім'я: Квітослава По батькові (за наявності): Денисівна Дата народження: [Конфіденційна інформація]	Україна	[Конфіденційна інформація]	[Конфіденційна інформація]	[Конфіденційна інформація]	Країна: Україна Поштовий індекс: [Конфіденційна інформація] Населений пункт: Київ / Україна Тип: [Конфіденційна інформація] Назва: [Конфіденційна інформація] Номер будинку: [Конфіденційна інформація] Номер корпусу: [Конфіденційна інформація] Номер квартири: [Конфіденційна інформація]

3. Об'єкти нерухомості

№	ЗАГАЛЬНА ІНФОРМАЦІЯ	МІСЦЕЗНАХОДЖЕННЯ	ВАРТІСТЬ НА ДАТУ НАБУТТЯ ПРАВА АБО ЗА ОСТАННЬОЮ ГРОШОВОЮ ОЦІНКОЮ	ІНФОРМАЦІЯ ЩОДО ПРАВ НА ОБ'ЄКТ
1	Вид об'єкта: Квартира Дата набуття права: 11.12.2006 Загальна площа ($м^2$): 87.3 Реєстраційний номер (кадастровий номер для земельної ділянки): [Конфіденційна інформація]	Країна: Україна Поштовий індекс: [Конфіденційна інформація] Населений пункт: Київ / Україна Тип: [Конфіденційна інформація] Назва: [Конфіденційна інформація] Номер будинку: [Конфіденційна інформація] Номер корпусу: [Конфіденційна інформація] Номер квартири: [Конфіденційна інформація]	261883	Власність Прізвище: Москаль Ім'я: Денис По батькові (за наявності): Денисович
2	Вид об'єкта: Квартира Дата набуття права: 07.02.2005 Загальна площа ($м^2$): 29,2 Реєстраційний номер (кадастровий номер для земельної ділянки): [Конфіденційна інформація]	Країна: Україна Поштовий індекс: [Конфіденційна інформація] Населений пункт: Київ / Україна Тип: [Конфіденційна інформація] Назва: [Конфіденційна інформація] Номер будинку: [Конфіденційна інформація] Номер корпусу: [Конфіденційна інформація] Номер квартири: [Конфіденційна інформація]	113400	Власність Прізвище: Москаль Ім'я: Денис По батькові (за наявності): Денисович
3	Вид об'єкта: Квартира Дата набуття права: 25.09.2012 Загальна площа ($м^2$): 222,4 Реєстраційний номер (кадастровий номер для земельної ділянки): [Конфіденційна інформація]	Країна: Україна Поштовий індекс: [Конфіденційна інформація] Населений пункт: Київ / Україна Тип: [Конфіденційна інформація] Назва: [Конфіденційна інформація] Номер будинку: [Конфіденційна інформація] Номер корпусу: [Конфіденційна інформація] Номер квартири: [Конфіденційна інформація]	[Не відомо]	Власність Прізвище: Москаль Ім'я: Денис По батькові (за наявності): Денисович
4	Вид об'єкта: Квартира Дата набуття права: 05.03.2011 Загальна площа ($м^2$): 55,9 Реєстраційний номер (кадастровий номер для земельної ділянки): [Конфіденційна інформація]	Країна: Україна Поштовий індекс: [Конфіденційна інформація] Населений пункт: Одеса / Одеська область / Україна Тип: [Конфіденційна інформація] Назва: [Конфіденційна інформація] Номер будинку: [Конфіденційна інформація] Номер корпусу: [Конфіденційна інформація] Номер квартири: [Конфіденційна інформація]	581360	Власність Прізвище: Москаль Ім'я: Денис По батькові (за наявності): Денисович

№	ЗАГАЛЬНА ІНФОРМАЦІЯ	МІСЦЕЗНАХОДЖЕННЯ	ВАРТІСТЬ НА ДАТУ НАБУТТЯ ПРАВА АБО ЗА ОСТАННЬОЮ ГРОШОВОЮ ОЦІНКОЮ	ІНФОРМАЦІЯ ЩОДО ПРАВ НА ОБ'ЄКТ
5	Вид об'єкта: Квартира Дата набуття права: 10.12.2013 Загальна площа (м^2): 36,7 Реєстраційний номер (кадастровий номер для земельної ділянки): [Конфіденційна інформація]	Країна: Україна Поштовий індекс: [Конфіденційна інформація] Населений пункт: Ясногородка / Макарівський район / Київська область / Україна Тип: [Конфіденційна інформація] Назва: [Конфіденційна інформація] Номер будинку: [Конфіденційна інформація] Номер корпусу: [Конфіденційна інформація] Номер квартири: [Конфіденційна інформація]	110600	Власність Прізвище: Москаль Ім'я: Денис По батькові (за наявності): Денисович
6	Вид об'єкта: Інше Інший вид об'єкта:Машиномісце у паркінгу Дата набуття права: 22.12.2012 Загальна площа (м^2): 17,9 Реєстраційний номер (кадастровий номер для земельної ділянки): [Конфіденційна інформація]	Країна: Україна Поштовий індекс: [Конфіденційна інформація] Населений пункт: Київ / Україна Тип: [Конфіденційна інформація] Назва: [Конфіденційна інформація] Номер будинку: [Конфіденційна інформація] Номер корпусу: [Конфіденційна інформація] Номер квартири: [Конфіденційна інформація]	[Не відомо]	Власність Прізвище: Москаль Ім'я: Денис По батькові (за наявності): Денисович
7	Вид об'єкта: Інше Інший вид об'єкта:Машиномісце у паркінгу Дата набуття права: 03.10.2012 Загальна площа (м^2): 18,3 Реєстраційний номер (кадастровий номер для земельної ділянки): [Конфіденційна інформація]	Країна: Україна Поштовий індекс: [Конфіденційна інформація] Населений пункт: Київ / Україна Тип: [Конфіденційна інформація] Назва: [Конфіденційна інформація] Номер будинку: [Конфіденційна інформація] Номер корпусу: [Конфіденційна інформація] Номер квартири: [Конфіденційна інформація]	[Не відомо]	Власність Прізвище: Москаль Ім'я: Денис По батькові (за наявності): Денисович

№	ЗАГАЛЬНА ІНФОРМАЦІЯ	МІСЦЕЗНАХОДЖЕННЯ	ВАРТІСТЬ НА ДАТУ НАБУТТЯ ПРАВА АБО ЗА ОСТАННЬОЮ ГРОШОВОЮ ОЦІНКОЮ	ІНФОРМАЦІЯ ЩОДО ПРАВ НА ОБ'ЄКТ
8	Вид об'єкта: Інше Інший вид об'єкта:Офісне приміщення Дата набуття права: 27.04.2007 Загальна площа ($м^2$): 73,6 Реєстраційний номер (кадастровий номер для земельної ділянки): [Конфіденційна інформація]	Країна: Україна Поштовий індекс: [Конфіденційна інформація] Населений пункт: Вінниця / Вінницька область / Україна Тип: [Конфіденційна інформація] Назва: [Конфіденційна інформація] Номер будинку: [Конфіденційна інформація] Номер корпусу: [Конфіденційна інформація] Номер квартири: [Конфіденційна інформація]	1161500	Власність Прізвище: Москаль Ім'я: Денис По батькові (за наявності): Денисович
9	Вид об'єкта: Інше Інший вид об'єкта:Офісне приміщення Дата набуття права: 28.09.2006 Загальна площа ($м^2$): 143,6 Реєстраційний номер (кадастровий номер для земельної ділянки): [Конфіденційна інформація]	Країна: Україна Поштовий індекс: [Конфіденційна інформація] Населений пункт: Вінниця / Вінницька область / Україна Тип: [Конфіденційна інформація] Назва: [Конфіденційна інформація] Номер будинку: [Конфіденційна інформація] Номер корпусу: [Конфіденційна інформація] Номер квартири: [Конфіденційна інформація]	[Не відомо]	Власність Прізвище: Москаль Ім'я: Денис По батькові (за наявності): Денисович
10	Вид об'єкта: Інше Інший вид об'єкта:Нежитлові приміщення Дата набуття права: 04.07.2013 Загальна площа ($м^2$): 38,7 Реєстраційний номер (кадастровий номер для земельної ділянки): [Конфіденційна інформація]	Країна: Україна Поштовий індекс: [Конфіденційна інформація] Населений пункт: Алупка / Ялта / Автономна Республіка Крим / Україна Тип: [Конфіденційна інформація] Назва: [Конфіденційна інформація] Номер будинку: [Конфіденційна інформація] Номер корпусу: [Конфіденційна інформація] Номер квартири: [Конфіденційна інформація]	385900	Власність Прізвище: Москаль Ім'я: Денис По батькові (за наявності): Денисович

№	ЗАГАЛЬНА ІНФОРМАЦІЯ	МІСЦЕЗНАХОДЖЕННЯ	ВАРТІСТЬ НА ДАТУ НАБУТТЯ ПРАВА АБО ЗА ОСТАННЬОЮ ГРОШОВОЮ ОЦІНКОЮ	ІНФОРМАЦІЯ ЩОДО ПРАВ НА ОБ'ЄКТ
11	Вид об'єкта: Земельна ділянка Дата набуття права: 05.04.2013 Загальна площа ($м^2$): 20000 Реєстраційний номер (кадастровий номер для земельної ділянки): [Конфіденційна інформація]	Країна: Україна Поштовий індекс: [Конфіденційна інформація] Населений пункт: Ясногородка / Макарівський район / Київська область / Україна Тип: [Конфіденційна інформація] Назва: [Конфіденційна інформація] Номер будинку: [Конфіденційна інформація] Номер корпусу: [Конфіденційна інформація] Номер квартири: [Конфіденційна інформація]	908684	Власність Прізвище: Москаль Ім'я: Денис По батькові (за наявності): Денисович
12	Вид об'єкта: Земельна ділянка Дата набуття права: 03.06.2005 Загальна площа ($м^2$): 980 Реєстраційний номер (кадастровий номер для земельної ділянки): [Конфіденційна інформація]	Країна: Україна Поштовий індекс: [Конфіденційна інформація] Населений пункт: Лишня / Макарівський район / Київська область / Україна Тип: [Конфіденційна інформація] Назва: [Конфіденційна інформація] Номер будинку: [Конфіденційна інформація] Номер корпусу: [Конфіденційна інформація] Номер квартири: [Конфіденційна інформація]	[Не відомо]	Власність Прізвище: Москаль Ім'я: Денис По батькові (за наявності): Денисович
13	Вид об'єкта: Земельна ділянка Дата набуття права: 03.06.2005 Загальна площа ($м^2$): 2500 Реєстраційний номер (кадастровий номер для земельної ділянки): [Конфіденційна інформація]	Країна: Україна Поштовий індекс: [Конфіденційна інформація] Населений пункт: Лишня / Макарівський район / Київська область / Україна Тип: [Конфіденційна інформація] Назва: [Конфіденційна інформація] Номер будинку: [Конфіденційна інформація] Номер корпусу: [Конфіденційна інформація] Номер квартири: [Конфіденційна інформація]	[Не відомо]	Власність Прізвище: Москаль Ім'я: Денис По батькові (за наявності): Денисович

№	ЗАГАЛЬНА ІНФОРМАЦІЯ	МІСЦЕЗНАХОДЖЕННЯ	ВАРТІСТЬ НА ДАТУ НАБУТТЯ ПРАВА АБО ЗА ОСТАННЬОЮ ГРОШОВОЮ ОЦІНКОЮ	ІНФОРМАЦІЯ ЩОДО ПРАВ НА ОБ'ЄКТ
14	Вид об'єкта: Квартира Дата набуття права: 22.04.2016 Загальна площа (м^2): 98,3 Реєстраційний номер (кадастровий номер для земельної ділянки): [Конфіденційна інформація]	Країна: Україна Поштовий індекс: [Конфіденційна інформація] Населений пункт: Київ / Україна Тип: [Конфіденційна інформація] Назва: [Конфіденційна інформація] Номер будинку: [Конфіденційна інформація] Номер корпусу: [Конфіденційна інформація] Номер квартири: [Конфіденційна інформація]	[Не відомо]	Власність дружина Прізвище: Москаль Ім'я: Любов По батькові (за наявності): Вікторівна
15	Вид об'єкта: Квартира Дата набуття права: 03.08.2009 Загальна площа (м^2): 72,6 Реєстраційний номер (кадастровий номер для земельної ділянки): [Конфіденційна інформація]	Країна: Україна Поштовий індекс: [Конфіденційна інформація] Населений пункт: Київ / Україна Тип: [Конфіденційна інформація] Назва: [Конфіденційна інформація] Номер будинку: [Конфіденційна інформація] Номер корпусу: [Конфіденційна інформація] Номер квартири: [Конфіденційна інформація]	273206	Власність дружина Прізвище: Москаль Ім'я: Любов По батькові (за наявності): Вікторівна
16	Вид об'єкта: Квартира Дата набуття права: 19.10.2011 Загальна площа (м^2): 52,5 Реєстраційний номер (кадастровий номер для земельної ділянки): [Конфіденційна інформація]	Країна: Україна Поштовий індекс: [Конфіденційна інформація] Населений пункт: Ясногородка / Макарівський район / Київська область / Україна Тип: [Конфіденційна інформація] Назва: [Конфіденційна інформація] Номер будинку: [Конфіденційна інформація] Номер корпусу: [Конфіденційна інформація] Номер квартири: [Конфіденційна інформація]	133478	Власність дружина Прізвище: Москаль Ім'я: Любов По батькові (за наявності): Вікторівна

№	ЗАГАЛЬНА ІНФОРМАЦІЯ	МІСЦЕЗНАХОДЖЕННЯ	ВАРТІСТЬ НА ДАТУ НАБУТТЯ ПРАВА АБО ЗА ОСТАННЬОЮ ГРОШОВОЮ ОЦІНКОЮ	ІНФОРМАЦІЯ ЩОДО ПРАВ НА ОБ'ЄКТ
17	Вид об'єкта: Квартира Дата набуття права: 15.11.2016 Загальна площа ($м^2$): 53,9 Реєстраційний номер (кадастровий номер для земельної ділянки): [Конфіденційна інформація]	Країна: Україна Поштовий індекс: [Конфіденційна інформація] Населений пункт: Ясногородка / Макарівський район / Київська область / Україна Тип: [Конфіденційна інформація] Назва: [Конфіденційна інформація] Номер будинку: [Конфіденційна інформація] Номер корпусу: [Конфіденційна інформація] Номер квартири: [Конфіденційна інформація]	195916	Власність дружина Прізвище: Москаль Ім'я: Любов По батькові (за наявності): Вікторівна
18	Вид об'єкта: Садовий (дачний) будинок Дата набуття права: 18.11.2011 Загальна площа ($м^2$): 441,3 Реєстраційний номер (кадастровий номер для земельної ділянки): [Конфіденційна інформація]	Країна: Україна Поштовий індекс: [Конфіденційна інформація] Населений пункт: Ясногородка / Макарівський район / Київська область / Україна Тип: [Конфіденційна інформація] Назва: [Конфіденційна інформація] Номер будинку: [Конфіденційна інформація] Номер корпусу: [Конфіденційна інформація] Номер квартири: [Конфіденційна інформація]	[Не відомо]	Власність дружина Прізвище: Москаль Ім'я: Любов По батькові (за наявності): Вікторівна
19	Вид об'єкта: Садовий (дачний) будинок Дата набуття права: 21.06.2011 Загальна площа ($м^2$): 159,4 Реєстраційний номер (кадастровий номер для земельної ділянки): [Конфіденційна інформація]	Країна: Україна Поштовий індекс: [Конфіденційна інформація] Населений пункт: Ясногородка / Макарівський район / Київська область / Україна Тип: [Конфіденційна інформація] Назва: [Конфіденційна інформація] Номер будинку: [Конфіденційна інформація] Номер корпусу: [Конфіденційна інформація] Номер квартири: [Конфіденційна інформація]	[Не відомо]	Власність дружина Прізвище: Москаль Ім'я: Любов По батькові (за наявності): Вікторівна

№	ЗАГАЛЬНА ІНФОРМАЦІЯ	МІСЦЕЗНАХОДЖЕННЯ	ВАРТІСТЬ НА ДАТУ НАБУТТЯ ПРАВА АБО ЗА ОСТАННЬОЮ ГРОШОВОЮ ОЦІНКОЮ	ІНФОРМАЦІЯ ЩОДО ПРАВ НА ОБ'ЄКТ
20	Вид об'єкта: Садовий (дачний) будинок Дата набуття права: 21.06.2011 Загальна площа ($м^2$): 159,4 Реєстраційний номер (кадастровий номер для земельної ділянки): [Конфіденційна інформація]	Країна: Україна Поштовий індекс: [Конфіденційна інформація] Населений пункт: Ясногородка / Макарівський район / Київська область / Україна Тип: [Конфіденційна інформація] Назва: [Конфіденційна інформація] Номер будинку: [Конфіденційна інформація] Номер корпусу: [Конфіденційна інформація] Номер квартири: [Конфіденційна інформація]	[Не відомо]	Власність дружина Прізвище: Москаль Ім'я: Любов По батькові (за наявності): Вікторівна
21	Вид об'єкта: Садовий (дачний) будинок Дата набуття права: 21.06.2012 Загальна площа ($м^2$): 153,6 Реєстраційний номер (кадастровий номер для земельної ділянки): [Конфіденційна інформація]	Країна: Україна Поштовий індекс: [Конфіденційна інформація] Населений пункт: Ясногородка / Макарівський район / Київська область / Україна Тип: [Конфіденційна інформація] Назва: [Конфіденційна інформація] Номер будинку: [Конфіденційна інформація] Номер корпусу: [Конфіденційна інформація] Номер квартири: [Конфіденційна інформація]	[Не відомо]	Власність дружина Прізвище: Москаль Ім'я: Любов По батькові (за наявності): Вікторівна
22	Вид об'єкта: Садовий (дачний) будинок Дата набуття права: 09.09.2008 Загальна площа ($м^2$): 473,9 Реєстраційний номер (кадастровий номер для земельної ділянки): [Конфіденційна інформація]	Країна: Україна Поштовий індекс: [Конфіденційна інформація] Населений пункт: Ясногородка / Макарівський район / Київська область / Україна Тип: [Конфіденційна інформація] Назва: [Конфіденційна інформація] Номер будинку: [Конфіденційна інформація] Номер корпусу: [Конфіденційна інформація] Номер квартири: [Конфіденційна інформація]	1380755	Власність дружина Прізвище: Москаль Ім'я: Любов По батькові (за наявності): Вікторівна

№	ЗАГАЛЬНА ІНФОРМАЦІЯ	МІСЦЕЗНАХОДЖЕННЯ	ВАРТІСТЬ НА ДАТУ НАБУТТЯ ПРАВА АБО ЗА ОСТАННЬОЮ ГРОШОВОЮ ОЦІНКОЮ	ІНФОРМАЦІЯ ЩОДО ПРАВ НА ОБ'ЄКТ
23	Вид об'єкта: Інше Інший вид об'єкта:торговельно-побутова та адміністративна будівля Дата набуття права: 18.07.2016 Загальна площа (м^2): 575,8 Реєстраційний номер (кадастровий номер для земельної ділянки): [Конфіденційна інформація]	Країна: Україна Поштовий індекс: [Конфіденційна інформація] Населений пункт: Ясногородка / Макарівський район / Київська область / Україна Тип: [Конфіденційна інформація] Назва: [Конфіденційна інформація] Номер будинку: [Конфіденційна інформація] Номер корпусу: [Конфіденційна інформація] Номер квартири: [Конфіденційна інформація]	149000	Спільна власність Відсоток, %: 9 дружина Прізвище: Москаль Ім'я: Любов По батькові (за наявності): Вікторівна Спільна власність Відсоток, %: 91 Юридична особа, зареєстрована в Україні Найменування: ТОВАРИСТВО З ОБМЕЖЕНОЮ ВІДПОВІДАЛЬНІСТЮ "ЕНЕРХІЯ" Код в Єдиному державному реєстрі юридичних осіб, фізичних осіб – підприємців та громадських формувань: 38921730
24	Вид об'єкта: Інше Інший вид об'єкта:Нежитлові приміщення Дата набуття права: 27.12.2012 Загальна площа (м^2): 98,2 Реєстраційний номер (кадастровий номер для земельної ділянки): [Конфіденційна інформація]	Країна: Україна Поштовий індекс: [Конфіденційна інформація] Населений пункт: Алупка / Ялта / Автономна Республіка Крим / Україна Тип: [Конфіденційна інформація] Назва: [Конфіденційна інформація] Номер будинку: [Конфіденційна інформація] Номер корпусу: [Конфіденційна інформація] Номер квартири: [Конфіденційна інформація]	[Не відомо]	Власність дружина Прізвище: Москаль Ім'я: Любов По батькові (за наявності): Вікторівна
25	Вид об'єкта: Земельна ділянка Дата набуття права: 27.08.2008 Загальна площа (м^2): 1590 Реєстраційний номер (кадастровий номер для земельної ділянки): [Конфіденційна інформація]	Країна: Україна Поштовий індекс: [Конфіденційна інформація] Населений пункт: Ясногородка / Макарівський район / Київська область / Україна Тип: [Конфіденційна інформація] Назва: [Конфіденційна інформація] Номер будинку: [Конфіденційна інформація] Номер корпусу: [Конфіденційна інформація] Номер квартири: [Конфіденційна інформація]	30000	Власність дружина Прізвище: Москаль Ім'я: Любов По батькові (за наявності): Вікторівна

№	ЗАГАЛЬНА ІНФОРМАЦІЯ	МІСЦЕЗНАХОДЖЕННЯ	ВАРТІСТЬ НА ДАТУ НАБУТТЯ ПРАВА АБО ЗА ОСТАННЬОЮ ГРОШОВОЮ ОЦІНКОЮ	ІНФОРМАЦІЯ ЩОДО ПРАВ НА ОБ'ЄКТ
26	Вид об'єкта: Земельна ділянка Дата набуття права: 14.08.2012 Загальна площа ($м^2$): 460 Реєстраційний номер (кадастровий номер для земельної ділянки): [Конфіденційна інформація]	Країна: Україна Поштовий індекс: [Конфіденційна інформація] Населений пункт: Ясногородка / Макарівський район / Київська область / Україна Тип: [Конфіденційна інформація] Назва: [Конфіденційна інформація] Номер будинку: [Конфіденційна інформація] Номер корпусу: [Конфіденційна інформація] Номер квартири: [Конфіденційна інформація]	13330	Власність дружина Прізвище: Москаль Ім'я: Любов По батькові (за наявності): Вікторівна
27	Вид об'єкта: Земельна ділянка Дата набуття права: 14.08.2012 Загальна площа ($м^2$): 310 Реєстраційний номер (кадастровий номер для земельної ділянки): [Конфіденційна інформація]	Країна: Україна Поштовий індекс: [Конфіденційна інформація] Населений пункт: Ясногородка / Макарівський район / Київська область / Україна Тип: [Конфіденційна інформація] Назва: [Конфіденційна інформація] Номер будинку: [Конфіденційна інформація] Номер корпусу: [Конфіденційна інформація] Номер квартири: [Конфіденційна інформація]	8985	Власність дружина Прізвище: Москаль Ім'я: Любов По батькові (за наявності): Вікторівна
28	Вид об'єкта: Земельна ділянка Дата набуття права: 14.08.2012 Загальна площа ($м^2$): 310 Реєстраційний номер (кадастровий номер для земельної ділянки): [Конфіденційна інформація]	Країна: Україна Поштовий індекс: [Конфіденційна інформація] Населений пункт: Ясногородка / Макарівський район / Київська область / Україна Тип: [Конфіденційна інформація] Назва: [Конфіденційна інформація] Номер будинку: [Конфіденційна інформація] Номер корпусу: [Конфіденційна інформація] Номер квартири: [Конфіденційна інформація]	8985	Власність дружина Прізвище: Москаль Ім'я: Любов По батькові (за наявності): Вікторівна

№	ЗАГАЛЬНА ІНФОРМАЦІЯ	МІСЦЕЗНАХОДЖЕННЯ	ВАРТІСТЬ НА ДАТУ НАБУТТЯ ПРАВА АБО ЗА ОСТАННЬОЮ ГРОШОВОЮ ОЦІНКОЮ	ІНФОРМАЦІЯ ЩОДО ПРАВ НА ОБ'ЄКТ
29	Вид об'єкта: Інше Інший вид об'єкта:Нежилі приміщення Дата набуття права: 03.10.2016 Загальна площа ($м^2$): 49,36 Реєстраційний номер (кадастровий номер для земельної ділянки): [Конфіденційна інформація]	Країна: Україна Поштовий індекс: [Конфіденційна інформація] Населений пункт: Київ / Україна Тип: [Конфіденційна інформація] Назва: [Конфіденційна інформація] Номер будинку: [Конфіденційна інформація] Номер корпусу: [Конфіденційна інформація] Номер квартири: [Конфіденційна інформація]	[Не відомо]	Оренда Прізвище: Москаль Ім'я: Денис По батькові (за наявності): Денисович Власність Юридична особа, зареєстрована в Україні Найменування: Товариство з обмеженою відповідальністю "ТВ-ТОНІС" Код в Єдиному державному реєстрі юридичних осіб, фізичних осіб – підприємців та громадських формувань: 36411611

4. Об'єкти незавершеного будівництва

У суб'єкта декларування чи членів його сім'ї відсутні об'єкти для декларування в цьому розділі.

5. Цінне рухоме майно (крім транспортних засобів)

№	ЗАГАЛЬНА ІНФОРМАЦІЯ	ХАРАКТЕРИСТИКА	ВАРТІСТЬ НА ДАТУ НАБУТТЯ У ВЛАСНІСТЬ, ВОЛОДІННЯ ЧИ КОРИСТУВАННЯ АБО ЗА ОСТАННЬОЮ ГРОШОВОЮ ОЦІНКОЮ	ІНФОРМАЦІЯ ЩОДО ПРАВ НА МАЙНО
1	Вид майна: Інше Інший вид майна: Годинник Дата набуття права: [Не відомо]	Торгова марка: Ulysse Nardin Найменування виробника: Ulysse Nardin Опис майна: Годинник Право на майно набуто до подання першої декларації поданої відповідно до Закону «Про запобігання корупції»	[Не відомо]	Власність Відсоток, %: 100 Прізвище: Москаль Ім'я: Денис По батькові (за наявності): Денисович

№	ЗАГАЛЬНА ІНФОРМАЦІЯ	ХАРАКТЕРИСТИКА	ВАРТІСТЬ НА ДАТУ НАБУТТЯ У ВЛАСНІСТЬ, ВОЛОДІННЯ ЧИ КОРИСТУВАННЯ АБО ЗА ОСТАННЬОЮ ГРОШОВОЮ ОЦІНКОЮ	ІНФОРМАЦІЯ ЩОДО ПРАВ НА МАЙНО
2	Вид майна: Інше Інший вид майна: Годинник Дата набуття права: [Не відомо]	Торгова марка: Rolex Найменування виробника: Rolex Опис майна: Годинник Право на майно набуто до подання першої декларації поданої відповідно до Закону «Про запобігання корупції»	[Не відомо]	Власність Відсоток, %: 100 Прізвище: Москаль Ім'я: Денис По батькові (за наявності): Денисович

6. Цінне рухоме майно - транспортні засоби

№	ЗАГАЛЬНА ІНФОРМАЦІЯ	ХАРАКТЕРИСТИКА	ВАРТІСТЬ НА ДАТУ НАБУТТЯ У ВЛАСНІСТЬ, ВОЛОДІННЯ ЧИ КОРИСТУВАННЯ АБО ЗА ОСТАННЬОЮ ГРОШОВОЮ ОЦІНКОЮ	ІНФОРМАЦІЯ ЩОДО ПРАВ НА МАЙНО
1	Вид майна: Автомобіль легковий Дата набуття права: 04.12.2012 Ідентифікаційний номер (VIN-код, номер шасі): [Конфіденційна інформація]	Марка: Lexus Модель: LS 460L Рік випуску: 2011	[Не застосовується]	Власність Прізвище: Москаль Ім'я: Денис По батькові (за наявності): Денисович
2	Вид майна: Автомобіль легковий Дата набуття права: 24.12.2014 Ідентифікаційний номер (VIN-код, номер шасі): [Конфіденційна інформація]	Марка: Land Rover Модель: Range Rover Рік випуску: 2014	1200000	Власність дружина Прізвище: Москаль Ім'я: Любов По батькові (за наявності): Вікторівна
3	Вид майна: Автомобіль легковий Дата набуття права: 30.07.2010 Ідентифікаційний номер (VIN-код, номер шасі): [Конфіденційна інформація]	Марка: Ford Модель: Mustang 5.0GT Рік випуску: 2010	[Не відомо]	Власність дружина Прізвище: Москаль Ім'я: Любов По батькові (за наявності): Вікторівна

7. Цінні папери

№	ЗАГАЛЬНА ІНФОРМАЦІЯ	ЕМІТЕНТ	ІНФОРМАЦІЯ ЩОДО ПЕРЕДАЧІ В УПРАВЛІННЯ ІНШІЙ ОСОБІ	КІЛЬКІСТЬ ЦІННИХ ПАПЕРІВ	НОМІНАЛЬНА ВАРТІСТЬ ЦІННОГО ПАПЕРА	ІНФОРМАЦІЯ ЩОДО ПРАВА ВЛАСНОСТІ
1	Вид паперів: Акції Дата набуття права: 23.12.2019	Юридична особа, зареєстрована в Україні Найменування: АКЦІОНЕРНЕ ТОВАРИСТВО "ЗАКРИТИЙ НЕДИВЕРСИФІКОВАНИЙ ВЕНЧУРНИЙ КОРПОРАТИВНИЙ ІНВЕСТИЦІЙНИЙ ФОНД "ГРИФОН ІНВЕСТ" Код в Єдиному державному реєстрі юридичних осіб, фізичних осіб – підприємців та громадських формувань: 43024365	[Не застосовується]	17856520	1	Власність Прізвище: Москаль Ім'я: Денис По батькові (за наявності): Денисович

8. Корпоративні права

№	ЗАГАЛЬНА ІНФОРМАЦІЯ	ВАРТІСТЬ У ГРОШОВОМУ ВИРАЖЕННІ	ІНФОРМАЦІЯ ПРО ПЕРЕДАЧУ КОРПОРАТИВНИХ ПРАВ В УПРАВЛІННЯ	% ВІД ЗАГАЛЬНОГО КАПІТАЛУ	ІНФОРМАЦІЯ ПРО ПРАВА НА ОБ'ЄКТ
1	Найменування юридичної особи: АГРОБУД-ІНВЕСТ Код в Єдиному державному реєстрі юридичних осіб, фізичних осіб – підприємців та громадських формувань: 36362235 Організаційно-правова форма: Товариство з обмеженою відповідальністю Країна реєстрації головного офіса: Україна Дата придбання майна (набуття права): 30.01.2009	1281453	Не передано	100	Власність Прізвище: Москаль Ім'я: Денис По батькові (за наявності): Денисович

№	ЗАГАЛЬНА ІНФОРМАЦІЯ	ВАРТІСТЬ У ГРОШОВОМУ ВИРАЖЕННІ	ІНФОРМАЦІЯ ПРО ПЕРЕДАЧУ КОРПОРАТИВНИХ ПРАВ В УПРАВЛІННЯ	% ВІД ЗАГАЛЬНОГО КАПІТАЛУ	ІНФОРМАЦІЯ ПРО ПРАВА НА ОБ'ЄКТ
2	Найменування юридичної особи: БУДІВЕЛЬНІ-ТЕХНОЛОГІЇ Код в Єдиному державному реєстрі юридичних осіб, фізичних осіб – підприємців та громадських формувань: 34699441 Організаційно-правова форма: Товариство з обмеженою відповідальністю Країна реєстрації головного офіса: Україна Дата придбання майна (набуття права): 13.11.2006	18750	Не передано	50	Спільна власність Відсоток, %: 50 Прізвище: Москаль Ім'я: Денис По батькові (за наявності): Денисович Спільна власність Відсоток, %: 50 Громадянин України Прізвище: Голик Ім'я: Богдан По батькові (за наявності): Євгенович Дата народження: [Конфіденційна інформація] Податковий номер: [Конфіденційна інформація] Зареєстроване місце проживання: [Конфіденційна інформація] Місце фактичного проживання: [Конфіденційна інформація]
3	Найменування юридичної особи: ОБЛІНВЕСТБУД Код в Єдиному державному реєстрі юридичних осіб, фізичних осіб – підприємців та громадських формувань: 33926582 Організаційно-правова форма: Товариство з обмеженою відповідальністю Країна реєстрації головного офіса: Україна Дата придбання майна (набуття права): 27.11.2006	16600	Не передано	50	Спільна власність Відсоток, %: 50 Прізвище: Москаль Ім'я: Денис По батькові (за наявності): Денисович Спільна власність Відсоток, %: 50 Громадянин України Прізвище: Лєвдіков Ім'я: Володимир По батькові (за наявності): Сергійович Дата народження: [Конфіденційна інформація] Податковий номер: [Конфіденційна інформація] Зареєстроване місце проживання: [Конфіденційна інформація] Місце фактичного проживання: [Конфіденційна інформація]

№	ЗАГАЛЬНА ІНФОРМАЦІЯ	ВАРТІСТЬ У ГРОШОВОМУ ВИРАЖЕННІ	ІНФОРМАЦІЯ ПРО ПЕРЕДАЧУ КОРПОРАТИВНИХ ПРАВ В УПРАВЛІННЯ	% ВІД ЗАГАЛЬНОГО КАПІТАЛУ	ІНФОРМАЦІЯ ПРО ПРАВА НА ОБ'ЄКТ
4	Найменування юридичної особи: РЕ-АЛЬВЕ Код в Єдиному державному реєстрі юридичних осіб, фізичних осіб – підприємців та громадських формувань: 31084981 Організаційно-правова форма: Товариство з обмеженою відповідальністю Країна реєстрації головного офіса: Україна Дата придбання майна (набуття права): 21.11.2000	741160	Не передано	30,88	Спільна власність Відсоток, %: 30,88 Прізвище: Москаль Ім'я: Денис По батькові (за наявності): Денисович Спільна власність Відсоток, %: 69,12 Громадянин України Прізвище: Вознюк Ім'я: Інна По батькові (за наявності): Леонідівна Дата народження: [Конфіденційна інформація] Податковий номер: [Конфіденційна інформація] Зареєстроване місце проживання: [Конфіденційна інформація] Місце фактичного проживання: [Конфіденційна інформація]
5	Найменування юридичної особи: ЛАНДШАФТНА МАЙСТЕРНЯ ЛУКОМОР'Я Код в Єдиному державному реєстрі юридичних осіб, фізичних осіб – підприємців та громадських формувань: 37144899 Організаційно-правова форма: Товариство з обмеженою відповідальністю Країна реєстрації головного офіса: Україна Дата придбання майна (набуття права): 17.06.2010	500	Не передано	50	Спільна власність Відсоток, %: 50 дружина Прізвище: Москаль Ім'я: Любов По батькові (за наявності): Вікторівна Спільна власність Відсоток, %: 50 Громадянин України Прізвище: Лупашевський Ім'я: Ігор По батькові (за наявності): Володимирович Дата народження: [Конфіденційна інформація] Податковий номер: [Конфіденційна інформація] Зареєстроване місце проживання: [Конфіденційна інформація] Місце фактичного проживання: [Конфіденційна інформація]

№	ЗАГАЛЬНА ІНФОРМАЦІЯ	ВАРТІСТЬ У ГРОШОВОМУ ВИРАЖЕННІ	ІНФОРМАЦІЯ ПРО ПЕРЕДАЧУ КОРПОРАТИВНИХ ПРАВ В УПРАВЛІННЯ	% ВІД ЗАГАЛЬНОГО КАПІТАЛУ	ІНФОРМАЦІЯ ПРО ПРАВА НА ОБ'ЄКТ
6	Найменування юридичної особи: ДРУЖНЯ ІНВЕСТКОМПАНІЯ Код в Єдиному державному реєстрі юридичних осіб, фізичних осіб – підприємців та громадських формувань: 42378310 Організаційно-правова форма: Товариство з обмеженою відповідальністю Країна реєстрації головного офіса: Україна Дата придбання майна (набуття права): 09.08.2018	4207100	Не передано	50	Спільна власність Відсоток, %: 50 дружина Прізвище: Москаль Ім'я: Любов По батькові (за наявності): Вікторівна Спільна власність Відсоток, %: 50 Громадянин України Прізвище: Тріпульський Ім'я: Григорій По батькові (за наявності): Яковлевич Дата народження: [Конфіденційна інформація] Податковий номер: [Конфіденційна інформація] Зареєстроване місце проживання: [Конфіденційна інформація] Місце фактичного проживання: [Конфіденційна інформація]
7	Найменування юридичної особи: ЦЕНТРАЛ ОФІС Код в Єдиному державному реєстрі юридичних осіб, фізичних осіб – підприємців та громадських формувань: 42378373 Організаційно-правова форма: Товариство з обмеженою відповідальністю Країна реєстрації головного офіса: Україна Дата придбання майна (набуття права): 09.08.2018	5008100	Не передано	50	Спільна власність Відсоток, %: 50 дружина Прізвище: Москаль Ім'я: Любов По батькові (за наявності): Вікторівна Спільна власність Відсоток, %: 50 Громадянин України Прізвище: Трипульський Ім'я: Григорій По батькові (за наявності): Яковлевич Дата народження: [Конфіденційна інформація] Податковий номер: [Конфіденційна інформація] Зареєстроване місце проживання: [Конфіденційна інформація] Місце фактичного проживання: [Конфіденційна інформація]

№	ЗАГАЛЬНА ІНФОРМАЦІЯ	ВАРТІСТЬ У ГРОШОВОМУ ВИРАЖЕННІ	ІНФОРМАЦІЯ ПРО ПЕРЕДАЧУ КОРПОРАТИВНИХ ПРАВ В УПРАВЛІННЯ	% ВІД ЗАГАЛЬНОГО КАПІТАЛУ	ІНФОРМАЦІЯ ПРО ПРАВА НА ОБ'ЄКТ
8	Найменування юридичної особи: ІНВЕСТ-ПРОДЖЕКТ Код в Єдиному державному реєстрі юридичних осіб, фізичних осіб – підприємців та громадських формувань: 37404144 Організаційно-правова форма: Товариство з обмеженою відповідальністю Країна реєстрації головного офіса: Україна Дата придбання майна (набуття права): 14.03.2019	30000	Не передано	50	Спільна власність Відсоток, %: 50 дружина Прізвище: Москаль Ім'я: Любов По батькові (за наявності): Вікторівна Спільна власність Відсоток, %: 26 Громадянин України Прізвище: Попова Ім'я: Вікторія По батькові (за наявності): Едуардівна Дата народження: [Конфіденційна інформація] Податковий номер: [Конфіденційна інформація] Зареєстроване місце проживання: [Конфіденційна інформація] Місце фактичного проживання: [Конфіденційна інформація] Спільна власність Відсоток, %: 24 Громадянин України Прізвище: Романюк Ім'я: Борис По батькові (за наявності): Миколайович Дата народження: [Конфіденційна інформація] Податковий номер: [Конфіденційна інформація] Зареєстроване місце проживання: [Конфіденційна інформація] Місце фактичного проживання: [Конфіденційна інформація]

9. Юридичні особи, трасти або інші подібні правові утворення, кінцевим бенефіціарним власником (контролером) яких є суб’єкт декларування або члени його сім'ї

№	ЮРИДИЧНА ОСОБА	АДРЕСА ТА КОНТАКТИ ЮРИДИЧНОЇ ОСОБИ	ІНФОРМАЦІЯ ПРО ОСОБУ, ЯКОЇ СТОСУЄТЬСЯ
1	Найменування: БУДІВЕЛЬНІ ТЕХНОЛОГІЇ Код в Єдиному державному реєстрі юридичних осіб, фізичних осіб – підприємців та громадських формувань: 34699441 Організаційно-правова форма: Товариство з обмеженою відповідальністю Країна реєстрації головного офісу: Україна	Телефон: [Не відомо] Факс: [Не відомо] Адреса електронної пошти (e-mail): [Не відомо] Адреса юридичної особи: 46001, Україна, Тернопільська обл., м. Тернопіль, вул. Соломії Крушельницької, 18, офіс 307	Прізвище: Москаль Ім'я: Денис По батькові (за наявності): Денисович
2	Найменування: ОБЛІНВЕСТБУД Код в Єдиному державному реєстрі юридичних осіб, фізичних осіб – підприємців та громадських формувань: 33926582 Організаційно-правова форма: Товариство з обмеженою відповідальністю Країна реєстрації головного офісу: Україна	Телефон: +380662279825 Факс: [Не застосовується] Адреса електронної пошти (e-mail): [Не відомо] Адреса юридичної особи: 03680, Україна, Київська обл., м. Обухів, вул. Промислова, 2	Прізвище: Москаль Ім'я: Денис По батькові (за наявності): Денисович
3	Найменування: РЕ-АЛЬВЕ Код в Єдиному державному реєстрі юридичних осіб, фізичних осіб – підприємців та громадських формувань: 31084981 Організаційно-правова форма: Товариство з обмеженою відповідальністю Країна реєстрації головного офісу: Україна	Телефон: +380444079279 Факс: [Не застосовується] Адреса електронної пошти (e-mail): [Не відомо] Адреса юридичної особи: 03680, Україна, м. Київ, просп. Перемоги, 51а	Прізвище: Москаль Ім'я: Денис По батькові (за наявності): Денисович
4	Найменування: АГРОБУД-ІНВЕСТ Код в Єдиному державному реєстрі юридичних осіб, фізичних осіб – підприємців та громадських формувань: 36362235 Організаційно-правова форма: Товариство з обмеженою відповідальністю Країна реєстрації головного офісу: Україна	Телефон: +380974820105 Факс: [Не застосовується] Адреса електронної пошти (e-mail): [Не відомо] Адреса юридичної особи: 46001, Україна, Тернопільська обл., м. Тернопіль, вул. Соломії Крушельницької, 18	Прізвище: Москаль Ім'я: Денис По батькові (за наявності): Денисович
5	Найменування: ЛАНДШАФТНА МАЙСТЕРНЯ ЛУКОМОР'Я Код в Єдиному державному реєстрі юридичних осіб, фізичних осіб – підприємців та громадських формувань: 37144899 Організаційно-правова форма: Товариство з обмеженою відповідальністю Країна реєстрації головного офісу: Україна	Телефон: +380677210027 Факс: [Не застосовується] Адреса електронної пошти (e-mail): [Не відомо] Адреса юридичної особи: 01133, Україна, м. Київ, б-р Лесі Українки, 21б, кв. 81	дружина Прізвище: Москаль Ім'я: Любов По батькові (за наявності): Вікторівна
6	Найменування: ДРУЖНЯ ІНВЕСТКОМПАНІЯ Код в Єдиному державному реєстрі юридичних осіб, фізичних осіб – підприємців та громадських формувань: 42378310 Організаційно-правова форма: Товариство з обмеженою відповідальністю Країна реєстрації головного офісу: Україна	Телефон: +380633535626 Факс: [Не застосовується] Адреса електронної пошти (e-mail): di09082018@gmail.com Адреса юридичної особи: Україна, Тернопільська обл., м. Тернопіль, вул. Соломії Крушельницької, 18, офіс 710	дружина Прізвище: Москаль Ім'я: Любов По батькові (за наявності): Вікторівна

№	ЮРИДИЧНА ОСОБА	АДРЕСА ТА КОНТАКТИ ЮРИДИЧНОЇ ОСОБИ	ІНФОРМАЦІЯ ПРО ОСОБУ, ЯКОЇ СТОСУЄТЬСЯ
7	Найменування: ЦЕНТРАЛ ОФІС Код в Єдиному державному реєстрі юридичних осіб, фізичних осіб – підприємців та громадських формувань: 42378373 Організаційно-правова форма: Товариство з обмеженою відповідальністю Країна реєстрації головного офісу: Україна	Телефон: +380633535626 Факс: [Не застосовується] Адреса електронної пошти (e-mail): di09082018@gmail.com Адреса юридичної особи: Україна, Тернопільська обл., м. Тернопіль, вул. Соломії Крушельницької, 18, офіс 501	дружина Прізвище: Москаль Ім'я: Любов По батькові (за наявності): Вікторівна
8	Найменування: ІНВЕСТ-ПРОДЖЕКТ Код в Єдиному державному реєстрі юридичних осіб, фізичних осіб – підприємців та громадських формувань: 37404144 Організаційно-правова форма: Товариство з обмеженою видповідальністю Країна реєстрації головного офісу: Україна	Телефон: +380442449579 Факс: [Не застосовується] Адреса електронної пошти (e-mail): [Не відомо] Адреса юридичної особи: 01030, Україна, м. Київ, вул. Богдана Хмельницького, 9а	дружина Прізвище: Москаль Ім'я: Любов По батькові (за наявності): Вікторівна
9	Найменування: ЗАКРИТИЙ НЕДИВЕРСИФІКОВАНИЙ ВЕНЧУРНИЙ КОРПОРАТИВНИЙ ІНВЕСТИЦІЙНИЙ ФОНД ГРИФОН ІНВЕСТ Код в Єдиному державному реєстрі юридичних осіб, фізичних осіб – підприємців та громадських формувань: 43024365 Організаційно-правова форма: Акціонерне товариство Країна реєстрації головного офісу: Україна	Телефон: +380443534952 Факс: [Не застосовується] Адреса електронної пошти (e-mail): [Не відомо] Адреса юридичної особи: 01014, Україна, м. Київ, вул. Болсуновська, 6	Прізвище: Москаль Ім'я: Денис По батькові (за наявності): Денисович

10. Нематеріальні активи

У суб'єкта декларування чи членів його сім'ї відсутні об'єкти для декларування в цьому розділі.

11. Доходи, у тому числі подарунки

№	ДЖЕРЕЛО ДОХОДУ	ВИД ДОХОДУ	РОЗМІР (ВАРТІСТЬ)	ІНФОРМАЦІЯ ПРО ОСОБУ, ЯКОЇ СТОСУЄТЬСЯ
1	Джерело доходу: Прізвище: Москаль Ім'я: Денис По батькові (за наявності): Денисович	Дохід від зайняття підприємницькою діяльністю	2636147	Прізвище: Москаль Ім'я: Денис По батькові (за наявності): Денисович
2	Джерело доходу: дружина Прізвище: Москаль Ім'я: Любов По батькові (за наявності): Вікторівна	Дохід від зайняття підприємницькою діяльністю	374671	дружина Прізвище: Москаль Ім'я: Любов По батькові (за наявності): Вікторівна
3	Джерело доходу: Юридична особа, зареєстрована в Україні Найменування: АКЦІОНЕРНЕ ТОВАРИСТВО КОМЕРЦІЙНИЙ БАНК "ПРИВАТБАНК" Код в Єдиному державному реєстрі юридичних осіб, фізичних осіб – підприємців та громадських формувань: 14360570	Проценти	6553	Прізвище: Москаль Ім'я: Денис По батькові (за наявності): Денисович
4	Джерело доходу: Юридична особа, зареєстрована в Україні Найменування: Товариство з обмеженою відповідальністю "СТОЛИЦЯ" Код в Єдиному державному реєстрі юридичних осіб, фізичних осіб – підприємців та громадських формувань: 32248073	Дохід від відчуження нерухомого майна	16000000	Прізвище: Москаль Ім'я: Денис По батькові (за наявності): Денисович
5	Джерело доходу: Громадянин України Прізвище: Прибитковський Ім'я: Владислав По батькові: Віталійович Дата народження: [Конфіденційна інформація] Податковий номер: [Конфіденційна інформація] Зареєстроване місце проживання: [Конфіденційна інформація] Місце фактичного проживання: [Конфіденційна інформація]	Дохід від відчуження нерухомого майна	1030757	Прізвище: Москаль Ім'я: Денис По батькові (за наявності): Денисович
6	Джерело доходу: Юридична особа, зареєстрована в Україні Найменування: Правобережне ВУВД ФССУ у м. Києві Код в Єдиному державному реєстрі юридичних осіб, фізичних осіб – підприємців та громадських формувань: 41865032	Інше Допомога по вагітності і пологах	17273	дружина Прізвище: Москаль Ім'я: Любов По батькові (за наявності): Вікторівна

№	ДЖЕРЕЛО ДОХОДУ	ВИД ДОХОДУ	РОЗМІР (ВАРТІСТЬ)	ІНФОРМАЦІЯ ПРО ОСОБУ, ЯКОЇ СТОСУЄТЬСЯ
7	Джерело доходу: Юридична особа, зареєстрована в Україні Найменування: АКЦІОНЕРНЕ ТОВАРИСТВО "ОТПБАНК" Код в Єдиному державному реєстрі юридичних осіб, фізичних осіб – підприємців та громадських формувань: 21685166	Проценти	83288	Прізвище: Москаль Ім'я: Денис По батькові (за наявності): Денисович
8	Джерело доходу: Юридична особа, зареєстрована в Україні Найменування: ПУБЛІЧНЕ АКЦІОНЕРНЕ ТОВАРИСТВО АКЦІОНЕРНИЙ БАНК "УКРГАЗБАНК" Код в Єдиному державному реєстрі юридичних осіб, фізичних осіб – підприємців та громадських формувань: 23697280	Проценти	4054	Прізвище: Москаль Ім'я: Денис По батькові (за наявності): Денисович

12. Грошові активи

№	УСТАНОВА, В ЯКІЙ ВІДКРИТІ ТАКІ РАХУНКИ АБО ДО ЯКОЇ ЗРОБЛЕНІ ВІДПОВІДНІ ВНЕСКИ, АБО ФІЗИЧНА ОСОБА	ВИД АКТИВУ	РОЗМІР АКТИВУ	ІНФОРМАЦІЯ ЩОДО ПРАВА НА ОБ'ЄКТ
1	Інша юридична особа Юридична особа, зареєстрована в Україні Найменування: АКЦІОНЕРНЕ ТОВАРИСТВО КОМЕРЦІЙНИЙ БАНК "ПРИВАТБАНК" Код в Єдиному державному реєстрі юридичних осіб, фізичних осіб – підприємців та громадських формувань: 14360570	Кошти, розміщені на банківських рахунках	Розмір: 4043 Валюта: USD	Власність Прізвище: Москаль Ім'я: Денис По батькові (за наявності): Денисович
2	Інша юридична особа Юридична особа, зареєстрована в Україні Найменування: АКЦІОНЕРНЕ ТОВАРИСТВО КОМЕРЦІЙНИЙ БАНК "ПРИВАТБАНК" Код в Єдиному державному реєстрі юридичних осіб, фізичних осіб – підприємців та громадських формувань: 14360570	Кошти, розміщені на банківських рахунках	Розмір: 78336 Валюта: UAH	Власність Прізвище: Москаль Ім'я: Денис По батькові (за наявності): Денисович
3	[Не застосовується]	Готівкові кошти	Розмір: 500000 Валюта: UAH	Власність Прізвище: Москаль Ім'я: Денис По батькові (за наявності): Денисович

№	УСТАНОВА, В ЯКІЙ ВІДКРИТІ ТАКІ РАХУНКИ АБО ДО ЯКОЇ ЗРОБЛЕНІ ВІДПОВІДНІ ВНЕСКИ, АБО ФІЗИЧНА ОСОБА	ВИД АКТИВУ	РОЗМІР АКТИВУ	ІНФОРМАЦІЯ ЩОДО ПРАВА НА ОБ'ЄКТ
4	Інша юридична особа Юридична особа, зареєстрована в Україні Найменування: АКЦІОНЕРНЕ ТОВАРИСТВО КОМЕРЦІЙНИЙ БАНК "ПРИВАТБАНК" Код в Єдиному державному реєстрі юридичних осіб, фізичних осіб – підприємців та громадських формувань: 14360570	Кошти, розміщені на банківських рахунках	Розмір: 61615 Валюта: UAH	Власність дружина Прізвище: Москаль Ім'я: Любов По батькові (за наявності): Вікторівна
5	Інша юридична особа Юридична особа, зареєстрована в Україні Найменування: АКЦІОНЕРНЕ ТОВАРИСТВО КОМЕРЦІЙНИЙ БАНК "ПРИВАТБАНК" Код в Єдиному державному реєстрі юридичних осіб, фізичних осіб – підприємців та громадських формувань: 14360570	Кошти, розміщені на банківських рахунках	Розмір: 7537 Валюта: EUR	Власність Прізвище: Москаль Ім'я: Денис По батькові (за наявності): Денисович
6	Інша юридична особа Юридична особа, зареєстрована в Україні Найменування: АКЦІОНЕРНЕ ТОВАРИСТВО КОМЕРЦІЙНИЙ БАНК "ПРИВАТБАНК" Код в Єдиному державному реєстрі юридичних осіб, фізичних осіб – підприємців та громадських формувань: 14360570	Кошти, розміщені на банківських рахунках	Розмір: 843 Валюта: EUR	Власність дружина Прізвище: Москаль Ім'я: Любов По батькові (за наявності): Вікторівна
7	Інша юридична особа Юридична особа, зареєстрована в Україні Найменування: АКЦІОНЕРНЕ ТОВАРИСТВО "ОТПБАНК" Код в Єдиному державному реєстрі юридичних осіб, фізичних осіб – підприємців та громадських формувань: 21685166	Кошти, розміщені на банківських рахунках	Розмір: 148905 Валюта: UAH	Власність Прізвище: Москаль Ім'я: Денис По батькові (за наявності): Денисович
8	Інша юридична особа Юридична особа, зареєстрована в Україні Найменування: ПУБЛІЧНЕ АКЦІОНЕРНЕ ТОВАРИСТВО АКЦІОНЕРНИЙ БАНК "УКРГАЗБАНК" Код в Єдиному державному реєстрі юридичних осіб, фізичних осіб – підприємців та громадських формувань: 23697280	Кошти, розміщені на банківських рахунках	Розмір: 1056647 Валюта: UAH	Власність Прізвище: Москаль Ім'я: Денис По батькові (за наявності): Денисович
9	[Не застосовується]	Готівкові кошти	Розмір: 5984800 Валюта: UAH	Власність дружина Прізвище: Москаль Ім'я: Любов По батькові (за наявності): Вікторівна

12.1. Банківські та інші фінансові установи, у яких відкрито рахунки суб'єкта декларування або членів його сім'ї

№	ЗАГАЛЬНА ІНФОРМАЦІЯ	ІНФОРМАЦІЯ ПРО ФІЗИЧНУ АБО ЮРИДИЧНУ ОСОБУ, ЯКА МАЄ ПРАВО РОЗПОРЯДЖАТИСЯ ТАКИМ РАХУНКОМ АБО МАЄ ДОСТУП ДО ІНДИВІДУАЛЬНОГО БАНКІВСЬКОГО СЕЙФУ (КОМІРКИ)	ІНФОРМАЦІЯ ПРО ФІЗИЧНУ АБО ЮРИДИЧНУ ОСОБУ, ЯКА ВІДКРИЛА РАХУНОК НА ІМ'Я СУБ'ЄКТА ДЕКЛАРУВАННЯ АБО ЧЛЕНІВ ЙОГО СІМ'Ї	УСТАНОВА, В ЯКІЙ ВІДКРИТО ТАКІ РАХУНКИ АБО ЗБЕРІГАЮТЬСЯ КОШТИ ЧИ ІНШЕ МАЙНО	ІНФОРМАЦІЯ ПРО ОСОБУ, ЯКОЇ СТОСУЄТЬСЯ
1	Найменування банку або іншої фінансової установи: ПУБЛІЧНЕ АКЦІОНЕРНЕ ТОВАРИСТВО АКЦІОНЕРНИЙ БАНК "УКРГАЗБАНК" Тип рахунку: [Конфіденційна інформація] Номер рахунку: [Конфіденційна інформація]	Громадянин України Прізвище: Москаль Ім'я: Денис По батькові (за наявності): Денисович Дата народження: [Конфіденційна інформація] Реєстраційний номер облікової картки платника податків: [Конфіденційна інформація] Зареєстроване місце проживання: [Конфіденційна інформація] Місце фактичного проживання: збігається з зареєстрованим місцем проживання	Громадянин України Прізвище: Москаль Ім'я: Денис По батькові (за наявності): Денисович Дата народження: [Конфіденційна інформація] Реєстраційний номер облікової картки платника податків: [Конфіденційна інформація] Зареєстроване місце проживання: [Конфіденційна інформація] Місце фактичного проживання: збігається з зареєстрованим місцем проживання	Найменування: ПУБЛІЧНЕ АКЦІОНЕРНЕ ТОВАРИСТВО АКЦІОНЕРНИЙ БАНК "УКРГАЗБАНК" Код в Єдиному державному реєстрі юридичних осіб, фізичних осіб – підприємців та громадських формувань: 23697280	Прізвище: Москаль Ім'я: Денис По батькові (за наявності): Денисович
2	Найменування банку або іншої фінансової установи: ПУБЛІЧНЕ АКЦІОНЕРНЕ ТОВАРИСТВО АКЦІОНЕРНИЙ БАНК "УКРГАЗБАНК" Тип рахунку: [Конфіденційна інформація] Номер рахунку: [Конфіденційна інформація]	Громадянин України Прізвище: Москаль Ім'я: Денис По батькові (за наявності): Денисович Дата народження: [Конфіденційна інформація] Реєстраційний номер облікової картки платника податків: [Конфіденційна інформація] Зареєстроване місце проживання: [Конфіденційна інформація] Місце фактичного проживання: збігається з зареєстрованим місцем проживання	Громадянин України Прізвище: Москаль Ім'я: Денис По батькові (за наявності): Денисович Дата народження: [Конфіденційна інформація] Реєстраційний номер облікової картки платника податків: [Конфіденційна інформація] Зареєстроване місце проживання: [Конфіденційна інформація] Місце фактичного проживання: збігається з зареєстрованим місцем проживання	Найменування: ПУБЛІЧНЕ АКЦІОНЕРНЕ ТОВАРИСТВО АКЦІОНЕРНИЙ БАНК "УКРГАЗБАНК" Код в Єдиному державному реєстрі юридичних осіб, фізичних осіб – підприємців та громадських формувань: 23697280	Прізвище: Москаль Ім'я: Денис По батькові (за наявності): Денисович

№	ЗАГАЛЬНА ІНФОРМАЦІЯ	ІНФОРМАЦІЯ ПРО ФІЗИЧНУ АБО ЮРИДИЧНУ ОСОБУ, ЯКА МАЄ ПРАВО РОЗПОРЯДЖАТИСЯ ТАКИМ РАХУНКОМ АБО МАЄ ДОСТУП ДО ІНДИВІДУАЛЬНОГО БАНКІВСЬКОГО СЕЙФУ (КОМІРКИ)	ІНФОРМАЦІЯ ПРО ФІЗИЧНУ АБО ЮРИДИЧНУ ОСОБУ, ЯКА ВІДКРИЛА РАХУНОК НА ІМ'Я СУБ'ЄКТА ДЕКЛАРУВАННЯ АБО ЧЛЕНІВ ЙОГО СІМ'Ї	УСТАНОВА, В ЯКІЙ ВІДКРИТО ТАКІ РАХУНКИ АБО ЗБЕРІГАЮТЬСЯ КОШТИ ЧИ ІНШЕ МАЙНО	ІНФОРМАЦІЯ ПРО ОСОБУ, ЯКОЇ СТОСУЄТЬСЯ
3	Найменування банку або іншої фінансової установи: ПУБЛІЧНЕ АКЦІОНЕРНЕ ТОВАРИСТВО АКЦІОНЕРНИЙ БАНК "УКРГАЗБАНК" Тип рахунку: [Конфіденційна інформація] Номер рахунку: [Конфіденційна інформація]	Громадянин України Прізвище: Москаль Ім'я: Денис По батькові (за наявності): Денисович Дата народження: [Конфіденційна інформація] Реєстраційний номер облікової картки платника податків: [Конфіденційна інформація] Зареєстроване місце проживання: [Конфіденційна інформація] Місце фактичного проживання: збігається з зареєстрованим місцем проживання	Громадянин України Прізвище: Москаль Ім'я: Денис По батькові (за наявності): Денисович Дата народження: [Конфіденційна інформація] Реєстраційний номер облікової картки платника податків: [Конфіденційна інформація] Зареєстроване місце проживання: [Конфіденційна інформація] Місце фактичного проживання: збігається з зареєстрованим місцем проживання	Найменування: ПУБЛІЧНЕ АКЦІОНЕРНЕ ТОВАРИСТВО АКЦІОНЕРНИЙ БАНК "УКРГАЗБАНК" Код в Єдиному державному реєстрі юридичних осіб, фізичних осіб – підприємців та громадських формувань: 23697280	Прізвище: Москаль Ім'я: Денис По батькові (за наявності): Денисович
4	Найменування банку або іншої фінансової установи: АКЦІОНЕРНЕ ТОВАРИСТВО "ОТПБАНК" Тип рахунку: [Конфіденційна інформація] Номер рахунку: [Конфіденційна інформація]	Громадянин України Прізвище: Москаль Ім'я: Денис По батькові (за наявності): Денисович Дата народження: [Конфіденційна інформація] Реєстраційний номер облікової картки платника податків: [Конфіденційна інформація] Зареєстроване місце проживання: [Конфіденційна інформація] Місце фактичного проживання: збігається з зареєстрованим місцем проживання	Громадянин України Прізвище: Москаль Ім'я: Денис По батькові (за наявності): Денисович Дата народження: [Конфіденційна інформація] Реєстраційний номер облікової картки платника податків: [Конфіденційна інформація] Зареєстроване місце проживання: [Конфіденційна інформація] Місце фактичного проживання: збігається з зареєстрованим місцем проживання	Найменування: АКЦІОНЕРНЕ ТОВАРИСТВО "ОТПБАНК" Код в Єдиному державному реєстрі юридичних осіб, фізичних осіб – підприємців та громадських формувань: 21685166	Прізвище: Москаль Ім'я: Денис По батькові (за наявності): Денисович

№	ЗАГАЛЬНА ІНФОРМАЦІЯ	ІНФОРМАЦІЯ ПРО ФІЗИЧНУ АБО ЮРИДИЧНУ ОСОБУ, ЯКА МАЄ ПРАВО РОЗПОРЯДЖАТИСЯ ТАКИМ РАХУНКОМ АБО МАЄ ДОСТУП ДО ІНДИВІДУАЛЬНОГО БАНКІВСЬКОГО СЕЙФУ (КОМІРКИ)	ІНФОРМАЦІЯ ПРО ФІЗИЧНУ АБО ЮРИДИЧНУ ОСОБУ, ЯКА ВІДКРИЛА РАХУНОК НА ІМ'Я СУБ'ЄКТА ДЕКЛАРУВАННЯ АБО ЧЛЕНІВ ЙОГО СІМ'Ї	УСТАНОВА, В ЯКІЙ ВІДКРИТО ТАКІ РАХУНКИ АБО ЗБЕРІГАЮТЬСЯ КОШТИ ЧИ ІНШЕ МАЙНО	ІНФОРМАЦІЯ ПРО ОСОБУ, ЯКОЇ СТОСУЄТЬСЯ
5	Найменування банку або іншої фінансової установи: АКЦІОНЕРНЕ ТОВАРИСТВО "ОТПБАНК" Тип рахунку: [Конфіденційна інформація] Номер рахунку: [Конфіденційна інформація]	Громадянин України Прізвище: Москаль Ім'я: Денис По батькові (за наявності): Денисович Дата народження: [Конфіденційна інформація] Реєстраційний номер облікової картки платника податків: [Конфіденційна інформація] Зареєстроване місце проживання: [Конфіденційна інформація] Місце фактичного проживання: збігається з зареєстрованим місцем проживання	Громадянин України Прізвище: Москаль Ім'я: Денис По батькові (за наявності): Денисович Дата народження: [Конфіденційна інформація] Реєстраційний номер облікової картки платника податків: [Конфіденційна інформація] Зареєстроване місце проживання: [Конфіденційна інформація] Місце фактичного проживання: збігається з зареєстрованим місцем проживання	Найменування: АКЦІОНЕРНЕ ТОВАРИСТВО "ОТПБАНК" Код в Єдиному державному реєстрі юридичних осіб, фізичних осіб – підприємців та громадських формувань: 21685166	Прізвище: Москаль Ім'я: Денис По батькові (за наявності): Денисович
6	Найменування банку або іншої фінансової установи: АКЦІОНЕРНЕ ТОВАРИСТВО "ОТПБАНК" Тип рахунку: [Конфіденційна інформація] Інший тип рахунку: [Конфіденційна інформація] Номер рахунку: [Конфіденційна інформація]	Громадянин України Прізвище: Москаль Ім'я: Денис По батькові (за наявності): Денисович Дата народження: [Конфіденційна інформація] Реєстраційний номер облікової картки платника податків: [Конфіденційна інформація] Зареєстроване місце проживання: [Конфіденційна інформація] Місце фактичного проживання: збігається з зареєстрованим місцем проживання	Громадянин України Прізвище: Москаль Ім'я: Денис По батькові (за наявності): Денисович Дата народження: [Конфіденційна інформація] Реєстраційний номер облікової картки платника податків: [Конфіденційна інформація] Зареєстроване місце проживання: [Конфіденційна інформація] Місце фактичного проживання: збігається з зареєстрованим місцем проживання	Найменування: АКЦІОНЕРНЕ ТОВАРИСТВО "ОТПБАНК" Код в Єдиному державному реєстрі юридичних осіб, фізичних осіб – підприємців та громадських формувань: 21685166	Прізвище: Москаль Ім'я: Денис По батькові (за наявності): Денисович

№	ЗАГАЛЬНА ІНФОРМАЦІЯ	ІНФОРМАЦІЯ ПРО ФІЗИЧНУ АБО ЮРИДИЧНУ ОСОБУ, ЯКА МАЄ ПРАВО РОЗПОРЯДЖАТИСЯ ТАКИМ РАХУНКОМ АБО МАЄ ДОСТУП ДО ІНДИВІДУАЛЬНОГО БАНКІВСЬКОГО СЕЙФУ (КОМІРКИ)	ІНФОРМАЦІЯ ПРО ФІЗИЧНУ АБО ЮРИДИЧНУ ОСОБУ, ЯКА ВІДКРИЛА РАХУНОК НА ІМ'Я СУБ'ЄКТА ДЕКЛАРУВАННЯ АБО ЧЛЕНІВ ЙОГО СІМ'Ї	УСТАНОВА, В ЯКІЙ ВІДКРИТО ТАКІ РАХУНКИ АБО ЗБЕРІГАЮТЬСЯ КОШТИ ЧИ ІНШЕ МАЙНО	ІНФОРМАЦІЯ ПРО ОСОБУ, ЯКОЇ СТОСУЄТЬСЯ
7	Найменування банку або іншої фінансової установи: АКЦІОНЕРНЕ ТОВАРИСТВО "ОТПБАНК" Тип рахунку: [Конфіденційна інформація] Інший тип рахунку: [Конфіденційна інформація] Номер рахунку: [Конфіденційна інформація]	Громадянин України Прізвище: Москаль Ім'я: Денис По батькові (за наявності): Денисович Дата народження: [Конфіденційна інформація] Реєстраційний номер облікової картки платника податків: [Конфіденційна інформація] Зареєстроване місце проживання: [Конфіденційна інформація] Місце фактичного проживання: збігається з зареєстрованим місцем проживання	Громадянин України Прізвище: Москаль Ім'я: Денис По батькові (за наявності): Денис Дата народження: [Конфіденційна інформація] Реєстраційний номер облікової картки платника податків: [Конфіденційна інформація] Зареєстроване місце проживання: [Конфіденційна інформація] Місце фактичного проживання: збігається з зареєстрованим місцем проживання	Найменування: АКЦІОНЕРНЕ ТОВАРИСТВО "ОТПБАНК" Код в Єдиному державному реєстрі юридичних осіб, фізичних осіб – підприємців та громадських формувань: 21685166	Прізвище: Москаль Ім'я: Денис По батькові (за наявності): Денисович
8	Найменування банку або іншої фінансової установи: АКЦІОНЕРНЕ ТОВАРИСТВО "ОТПБАНК" Тип рахунку: [Конфіденційна інформація] Інший тип рахунку: [Конфіденційна інформація] Номер рахунку: [Конфіденційна інформація]	Громадянин України Прізвище: Москаль Ім'я: Денис По батькові (за наявності): Денисович Дата народження: [Конфіденційна інформація] Реєстраційний номер облікової картки платника податків: [Конфіденційна інформація] Зареєстроване місце проживання: [Конфіденційна інформація] Місце фактичного проживання: збігається з зареєстрованим місцем проживання	Громадянин України Прізвище: Москаль Ім'я: Денис По батькові (за наявності): Денисович Дата народження: [Конфіденційна інформація] Реєстраційний номер облікової картки платника податків: [Конфіденційна інформація] Зареєстроване місце проживання: [Конфіденційна інформація] Місце фактичного проживання: збігається з зареєстрованим місцем проживання	Найменування: АКЦІОНЕРНЕ ТОВАРИСТВО "ОТПБАНК" Код в Єдиному державному реєстрі юридичних осіб, фізичних осіб – підприємців та громадських формувань: 21685166	Прізвище: Москаль Ім'я: Денис По батькові (за наявності): Денисович

№	ЗАГАЛЬНА ІНФОРМАЦІЯ	ІНФОРМАЦІЯ ПРО ФІЗИЧНУ АБО ЮРИДИЧНУ ОСОБУ, ЯКА МАЄ ПРАВО РОЗПОРЯДЖАТИСЯ ТАКИМ РАХУНКОМ АБО МАЄ ДОСТУП ДО ІНДИВІДУАЛЬНОГО БАНКІВСЬКОГО СЕЙФУ (КОМІРКИ)	ІНФОРМАЦІЯ ПРО ФІЗИЧНУ АБО ЮРИДИЧНУ ОСОБУ, ЯКА ВІДКРИЛА РАХУНОК НА ІМ'Я СУБ'ЄКТА ДЕКЛАРУВАННЯ АБО ЧЛЕНІВ ЙОГО СІМ'Ї	УСТАНОВА, В ЯКІЙ ВІДКРИТО ТАКІ РАХУНКИ АБО ЗБЕРІГАЮТЬСЯ КОШТИ ЧИ ІНШЕ МАЙНО	ІНФОРМАЦІЯ ПРО ОСОБУ, ЯКОЇ СТОСУЄТЬСЯ
9	Найменування банку або іншої фінансової установи: АКЦІОНЕРНЕ ТОВАРИСТВО "ОТПБАНК" Тип рахунку: [Конфіденційна інформація] Інший тип рахунку: [Конфіденційна інформація] Номер рахунку: [Конфіденційна інформація]	Громадянин України Прізвище: Москаль Ім'я: Денис По батькові (за наявності): Денисович Дата народження: [Конфіденційна інформація] Реєстраційний номер облікової картки платника податків: [Конфіденційна інформація] Зареєстроване місце проживання: [Конфіденційна інформація] Місце фактичного проживання: збігається з зареєстрованим місцем проживання	Громадянин України Прізвище: Москаль Ім'я: Денис По батькові (за наявності): Денисович Дата народження: [Конфіденційна інформація] Реєстраційний номер облікової картки платника податків: [Конфіденційна інформація] Зареєстроване місце проживання: [Конфіденційна інформація] Місце фактичного проживання: збігається з зареєстрованим місцем проживання	Найменування: АКЦІОНЕРНЕ ТОВАРИСТВО "ОТПБАНК" Код в Єдиному державному реєстрі юридичних осіб, фізичних осіб – підприємців та громадських формувань: 21685166	Прізвище: Москаль Ім'я: Денис По батькові (за наявності): Денисович
10	Найменування банку або іншої фінансової установи: АКЦІОНЕРНЕ ТОВАРИСТВО КОМЕРЦІЙНИЙ БАНК "ПРИВАТБАНК" Тип рахунку: [Конфіденційна інформація] Інший тип рахунку: [Конфіденційна інформація] Номер рахунку: [Конфіденційна інформація]	Громадянин України Прізвище: Москаль Ім'я: Денис По батькові (за наявності): Денисович Дата народження: [Конфіденційна інформація] Реєстраційний номер облікової картки платника податків: [Конфіденційна інформація] Зареєстроване місце проживання: [Конфіденційна інформація] Місце фактичного проживання: збігається з зареєстрованим місцем проживання	Громадянин України Прізвище: Москаль Ім'я: Денис По батькові (за наявності): Денисович Дата народження: [Конфіденційна інформація] Реєстраційний номер облікової картки платника податків: [Конфіденційна інформація] Зареєстроване місце проживання: [Конфіденційна інформація] Місце фактичного проживання: збігається з зареєстрованим місцем проживання	Найменування: АКЦІОНЕРНЕ ТОВАРИСТВО КОМЕРЦІЙНИЙ БАНК "ПРИВАТБАНК" Код в Єдиному державному реєстрі юридичних осіб, фізичних осіб – підприємців та громадських формувань: 14360570	Прізвище: Москаль Ім'я: Денис По батькові (за наявності): Денисович

№	ЗАГАЛЬНА ІНФОРМАЦІЯ	ІНФОРМАЦІЯ ПРО ФІЗИЧНУ АБО ЮРИДИЧНУ ОСОБУ, ЯКА МАЄ ПРАВО РОЗПОРЯДЖАТИСЯ ТАКИМ РАХУНКОМ АБО МАЄ ДОСТУП ДО ІНДИВІДУАЛЬНОГО БАНКІВСЬКОГО СЕЙФУ (КОМІРКИ)	ІНФОРМАЦІЯ ПРО ФІЗИЧНУ АБО ЮРИДИЧНУ ОСОБУ, ЯКА ВІДКРИЛА РАХУНОК НА ІМ'Я СУБ'ЄКТА ДЕКЛАРУВАННЯ АБО ЧЛЕНІВ ЙОГО СІМ'Ї	УСТАНОВА, В ЯКІЙ ВІДКРИТО ТАКІ РАХУНКИ АБО ЗБЕРІГАЮТЬСЯ КОШТИ ЧИ ІНШЕ МАЙНО	ІНФОРМАЦІЯ ПРО ОСОБУ, ЯКОЇ СТОСУЄТЬСЯ
11	Найменування банку або іншої фінансової установи: АКЦІОНЕРНЕ ТОВАРИСТВО КОМЕРЦІЙНИЙ БАНК "ПРИВАТБАНК" Тип рахунку: [Конфіденційна інформація] Інший тип рахунку: [Конфіденційна інформація] Номер рахунку: [Конфіденційна інформація]	Громадянин України Прізвище: Москаль Ім'я: Денис По батькові (за наявності): Денисович Дата народження: [Конфіденційна інформація] Реєстраційний номер облікової картки платника податків: [Конфіденційна інформація] Зареєстроване місце проживання: [Конфіденційна інформація] Місце фактичного проживання: збігається з зареєстрованим місцем проживання	Громадянин України Прізвище: Москаль Ім'я: Денис По батькові (за наявності): Денисович Дата народження: [Конфіденційна інформація] Реєстраційний номер облікової картки платника податків: [Конфіденційна інформація] Зареєстроване місце проживання: [Конфіденційна інформація] Місце фактичного проживання: збігається з зареєстрованим місцем проживання	Найменування: АКЦІОНЕРНЕ ТОВАРИСТВО КОМЕРЦІЙНИЙ БАНК "ПРИВАТБАНК" Код в Єдиному державному реєстрі юридичних осіб, фізичних осіб – підприємців та громадських формувань: 14360570	Прізвище: Москаль Ім'я: Денис По батькові (за наявності): Денисович
12	Найменування банку або іншої фінансової установи: АКЦІОНЕРНЕ ТОВАРИСТВО КОМЕРЦІЙНИЙ БАНК "ПРИВАТБАНК" Тип рахунку: [Конфіденційна інформація] Інший тип рахунку: [Конфіденційна інформація] Номер рахунку: [Конфіденційна інформація]	Громадянин України Прізвище: Москаль Ім'я: Денис По батькові (за наявності): Денисович Дата народження: [Конфіденційна інформація] Реєстраційний номер облікової картки платника податків: [Конфіденційна інформація] Зареєстроване місце проживання: [Конфіденційна інформація] Місце фактичного проживання: збігається з зареєстрованим місцем проживання	Громадянин України Прізвище: Москаль Ім'я: Денис По батькові (за наявності): Денисович Дата народження: [Конфіденційна інформація] Реєстраційний номер облікової картки платника податків: [Конфіденційна інформація] Зареєстроване місце проживання: [Конфіденційна інформація] Місце фактичного проживання: збігається з зареєстрованим місцем проживання	Найменування: АКЦІОНЕРНЕ ТОВАРИСТВО КОМЕРЦІЙНИЙ БАНК "ПРИВАТБАНК" Код в Єдиному державному реєстрі юридичних осіб, фізичних осіб – підприємців та громадських формувань: 14360570	Прізвище: Москаль Ім'я: Денис По батькові (за наявності): Денисович

№	ЗАГАЛЬНА ІНФОРМАЦІЯ	ІНФОРМАЦІЯ ПРО ФІЗИЧНУ АБО ЮРИДИЧНУ ОСОБУ, ЯКА МАЄ ПРАВО РОЗПОРЯДЖАТИСЯ ТАКИМ РАХУНКОМ АБО МАЄ ДОСТУП ДО ІНДИВІДУАЛЬНОГО БАНКІВСЬКОГО СЕЙФУ (КОМІРКИ)	ІНФОРМАЦІЯ ПРО ФІЗИЧНУ АБО ЮРИДИЧНУ ОСОБУ, ЯКА ВІДКРИЛА РАХУНОК НА ІМ'Я СУБ'ЄКТА ДЕКЛАРУВАННЯ АБО ЧЛЕНІВ ЙОГО СІМ'Ї	УСТАНОВА, В ЯКІЙ ВІДКРИТО ТАКІ РАХУНКИ АБО ЗБЕРІГАЮТЬСЯ КОШТИ ЧИ ІНШЕ МАЙНО	ІНФОРМАЦІЯ ПРО ОСОБУ, ЯКОЇ СТОСУЄТЬСЯ
13	Найменування банку або іншої фінансової установи: АКЦІОНЕРНЕ ТОВАРИСТВО КОМЕРЦІЙНИЙ БАНК "ПРИВАТБАНК" Тип рахунку: [Конфіденційна інформація] Інший тип рахунку: [Конфіденційна інформація] Номер рахунку: [Конфіденційна інформація]	Громадянин України Прізвище: Москаль Ім'я: Денис По батькові (за наявності): Денисович Дата народження: [Конфіденційна інформація] Реєстраційний номер облікової картки платника податків: [Конфіденційна інформація] Зареєстроване місце проживання: [Конфіденційна інформація] Місце фактичного проживання: збігається з зареєстрованим місцем проживання	Громадянин України Прізвище: Москаль Ім'я: Денис По батькові (за наявності): Денисович Дата народження: [Конфіденційна інформація] Реєстраційний номер облікової картки платника податків: [Конфіденційна інформація] Зареєстроване місце проживання: [Конфіденційна інформація] Місце фактичного проживання: збігається з зареєстрованим місцем проживання	Найменування: АКЦІОНЕРНЕ ТОВАРИСТВО КОМЕРЦІЙНИЙ БАНК "ПРИВАТБАНК" Код в Єдиному державному реєстрі юридичних осіб, фізичних осіб – підприємців та громадських формувань: 14360570	Прізвище: Москаль Ім'я: Денис По батькові (за наявності): Денисович
14	Найменування банку або іншої фінансової установи: АКЦІОНЕРНЕ ТОВАРИСТВО КОМЕРЦІЙНИЙ БАНК "ПРИВАТБАНК" Тип рахунку: [Конфіденційна інформація] Номер рахунку: [Конфіденційна інформація]	Громадянин України Прізвище: Москаль Ім'я: Денис По батькові (за наявності): Денисович Дата народження: [Конфіденційна інформація] Реєстраційний номер облікової картки платника податків: [Конфіденційна інформація] Зареєстроване місце проживання: [Конфіденційна інформація] Місце фактичного проживання: збігається з зареєстрованим місцем проживання	Громадянин України Прізвище: Москаль Ім'я: Денис По батькові (за наявності): Денисович Дата народження: [Конфіденційна інформація] Реєстраційний номер облікової картки платника податків: [Конфіденційна інформація] Зареєстроване місце проживання: [Конфіденційна інформація] Місце фактичного проживання: збігається з зареєстрованим місцем проживання	Найменування: АКЦІОНЕРНЕ ТОВАРИСТВО КОМЕРЦІЙНИЙ БАНК "ПРИВАТБАНК" Код в Єдиному державному реєстрі юридичних осіб, фізичних осіб – підприємців та громадських формувань: 14360570	Прізвище: Москаль Ім'я: Денис По батькові (за наявності): Денисович

№	ЗАГАЛЬНА ІНФОРМАЦІЯ	ІНФОРМАЦІЯ ПРО ФІЗИЧНУ АБО ЮРИДИЧНУ ОСОБУ, ЯКА МАЄ ПРАВО РОЗПОРЯДЖАТИСЯ ТАКИМ РАХУНКОМ АБО МАЄ ДОСТУП ДО ІНДИВІДУАЛЬНОГО БАНКІВСЬКОГО СЕЙФУ (КОМІРКИ)	ІНФОРМАЦІЯ ПРО ФІЗИЧНУ АБО ЮРИДИЧНУ ОСОБУ, ЯКА ВІДКРИЛА РАХУНОК НА ІМ'Я СУБ'ЄКТА ДЕКЛАРУВАННЯ АБО ЧЛЕНІВ ЙОГО СІМ'Ї	УСТАНОВА, В ЯКІЙ ВІДКРИТО ТАКІ РАХУНКИ АБО ЗБЕРІГАЮТЬСЯ КОШТИ ЧИ ІНШЕ МАЙНО	ІНФОРМАЦІЯ ПРО ОСОБУ, ЯКОЇ СТОСУЄТЬСЯ
15	Найменування банку або іншої фінансової установи: АКЦІОНЕРНЕ ТОВАРИСТВО КОМЕРЦІЙНИЙ БАНК "ПРИВАТБАНК" Тип рахунку: [Конфіденційна інформація] Номер рахунку: [Конфіденційна інформація]	Громадянин України Прізвище: Москаль Ім'я: Денис По батькові (за наявності): Денисович Дата народження: [Конфіденційна інформація] Реєстраційний номер облікової картки платника податків: [Конфіденційна інформація] Зареєстроване місце проживання: [Конфіденційна інформація] Місце фактичного проживання: збігається з зареєстрованим місцем проживання	Громадянин України Прізвище: Москаль Ім'я: Денис По батькові (за наявності): Денисович Дата народження: [Конфіденційна інформація] Реєстраційний номер облікової картки платника податків: [Конфіденційна інформація] Зареєстроване місце проживання: [Конфіденційна інформація] Місце фактичного проживання: збігається з зареєстрованим місцем проживання	Найменування: АКЦІОНЕРНЕ ТОВАРИСТВО КОМЕРЦІЙНИЙ БАНК "ПРИВАТБАНК" Код в Єдиному державному реєстрі юридичних осіб, фізичних осіб – підприємців та громадських формувань: 14360570	Прізвище: Москаль Ім'я: Денис По батькові (за наявності): Денисович
16	Найменування банку або іншої фінансової установи: АКЦІОНЕРНЕ ТОВАРИСТВО КОМЕРЦІЙНИЙ БАНК "ПРИВАТБАНК" Тип рахунку: [Конфіденційна інформація] Інший тип рахунку: [Конфіденційна інформація] Номер рахунку: [Конфіденційна інформація]	Громадянин України Прізвище: Москаль Ім'я: Денис По батькові (за наявності): Денисович Дата народження: [Конфіденційна інформація] Реєстраційний номер облікової картки платника податків: [Конфіденційна інформація] Зареєстроване місце проживання: [Конфіденційна інформація] Місце фактичного проживання: збігається з зареєстрованим місцем проживання	Громадянин України Прізвище: Москаль Ім'я: Денис По батькові (за наявності): Денисович Дата народження: [Конфіденційна інформація] Реєстраційний номер облікової картки платника податків: [Конфіденційна інформація] Зареєстроване місце проживання: [Конфіденційна інформація] Місце фактичного проживання: збігається з зареєстрованим місцем проживання	Найменування: АКЦІОНЕРНЕ ТОВАРИСТВО КОМЕРЦІЙНИЙ БАНК "ПРИВАТБАНК" Код в Єдиному державному реєстрі юридичних осіб, фізичних осіб – підприємців та громадських формувань: 14360570	Прізвище: Москаль Ім'я: Денис По батькові (за наявності): Денисович

№	ЗАГАЛЬНА ІНФОРМАЦІЯ	ІНФОРМАЦІЯ ПРО ФІЗИЧНУ АБО ЮРИДИЧНУ ОСОБУ, ЯКА МАЄ ПРАВО РОЗПОРЯДЖАТИСЯ ТАКИМ РАХУНКОМ АБО МАЄ ДОСТУП ДО ІНДИВІДУАЛЬНОГО БАНКІВСЬКОГО СЕЙФУ (КОМІРКИ)	ІНФОРМАЦІЯ ПРО ФІЗИЧНУ АБО ЮРИДИЧНУ ОСОБУ, ЯКА ВІДКРИЛА РАХУНОК НА ІМ'Я СУБ'ЄКТА ДЕКЛАРУВАННЯ АБО ЧЛЕНІВ ЙОГО СІМ'Ї	УСТАНОВА, В ЯКІЙ ВІДКРИТО ТАКІ РАХУНКИ АБО ЗБЕРІГАЮТЬСЯ КОШТИ ЧИ ІНШЕ МАЙНО	ІНФОРМАЦІЯ ПРО ОСОБУ, ЯКОЇ СТОСУЄТЬСЯ
17	Найменування банку або іншої фінансової установи: АКЦІОНЕРНЕ ТОВАРИСТВО КОМЕРЦІЙНИЙ БАНК "ПРИВАТБАНК" Тип рахунку: [Конфіденційна інформація] Інший тип рахунку: [Конфіденційна інформація] Номер рахунку: [Конфіденційна інформація]	Громадянин України Прізвище: Москаль Ім'я: Денис По батькові (за наявності): Денисович Дата народження: [Конфіденційна інформація] Реєстраційний номер облікової картки платника податків: [Конфіденційна інформація] Зареєстроване місце проживання: [Конфіденційна інформація] Місце фактичного проживання: збігається з зареєстрованим місцем проживання	Громадянин України Прізвище: Москаль Ім'я: Денис По батькові (за наявності): Денисович Дата народження: [Конфіденційна інформація] Реєстраційний номер облікової картки платника податків: [Конфіденційна інформація] Зареєстроване місце проживання: [Конфіденційна інформація] Місце фактичного проживання: збігається з зареєстрованим місцем проживання	Найменування: АКЦІОНЕРНЕ ТОВАРИСТВО КОМЕРЦІЙНИЙ БАНК "ПРИВАТБАНК" Код в Єдиному державному реєстрі юридичних осіб, фізичних осіб – підприємців та громадських формувань: 14360570	Прізвище: Москаль Ім'я: Денис По батькові (за наявності): Денисович
18	Найменування банку або іншої фінансової установи: АКЦІОНЕРНЕ ТОВАРИСТВО КОМЕРЦІЙНИЙ БАНК "ПРИВАТБАНК" Тип рахунку: [Конфіденційна інформація] Інший тип рахунку: [Конфіденційна інформація] Номер рахунку: [Конфіденційна інформація]	Громадянин України Прізвище: Москаль Ім'я: Денис По батькові (за наявності): Денисович Дата народження: [Конфіденційна інформація] Реєстраційний номер облікової картки платника податків: [Конфіденційна інформація] Зареєстроване місце проживання: [Конфіденційна інформація] Місце фактичного проживання: збігається з зареєстрованим місцем проживання	Громадянин України Прізвище: Москаль Ім'я: Денис По батькові (за наявності): Денисович Дата народження: [Конфіденційна інформація] Реєстраційний номер облікової картки платника податків: [Конфіденційна інформація] Зареєстроване місце проживання: [Конфіденційна інформація] Місце фактичного проживання: збігається з зареєстрованим місцем проживання	Найменування: АКЦІОНЕРНЕ ТОВАРИСТВО КОМЕРЦІЙНИЙ БАНК "ПРИВАТБАНК" Код в Єдиному державному реєстрі юридичних осіб, фізичних осіб – підприємців та громадських формувань: 14360570	Прізвище: Москаль Ім'я: Денис По батькові (за наявності): Денисович

№	ЗАГАЛЬНА ІНФОРМАЦІЯ	ІНФОРМАЦІЯ ПРО ФІЗИЧНУ АБО ЮРИДИЧНУ ОСОБУ, ЯКА МАЄ ПРАВО РОЗПОРЯДЖАТИСЯ ТАКИМ РАХУНКОМ АБО МАЄ ДОСТУП ДО ІНДИВІДУАЛЬНОГО БАНКІВСЬКОГО СЕЙФУ (КОМІРКИ)	ІНФОРМАЦІЯ ПРО ФІЗИЧНУ АБО ЮРИДИЧНУ ОСОБУ, ЯКА ВІДКРИЛА РАХУНОК НА ІМ'Я СУБ'ЄКТА ДЕКЛАРУВАННЯ АБО ЧЛЕНІВ ЙОГО СІМ'Ї	УСТАНОВА, В ЯКІЙ ВІДКРИТО ТАКІ РАХУНКИ АБО ЗБЕРІГАЮТЬСЯ КОШТИ ЧИ ІНШЕ МАЙНО	ІНФОРМАЦІЯ ПРО ОСОБУ, ЯКОЇ СТОСУЄТЬСЯ
19	Найменування банку або іншої фінансової установи: АКЦІОНЕРНЕ ТОВАРИСТВО КОМЕРЦІЙНИЙ БАНК "ПРИВАТБАНК" Тип рахунку: [Конфіденційна інформація] Інший тип рахунку: [Конфіденційна інформація] Номер рахунку: [Конфіденційна інформація]	дружина Прізвище: Москаль Ім'я: Любов По батькові (за наявності):Вікторівна	дружина Прізвище: Москаль Ім'я: Любов По батькові (за наявності):Вікторівна	Найменування: АКЦІОНЕРНЕ ТОВАРИСТВО КОМЕРЦІЙНИЙ БАНК "ПРИВАТБАНК" Код в Єдиному державному реєстрі юридичних осіб, фізичних осіб – підприємців та громадських формувань: 14360570	дружина Прізвище: Москаль Ім'я: Любов По батькові (за наявності): Вікторівна
20	Найменування банку або іншої фінансової установи: АКЦІОНЕРНЕ ТОВАРИСТВО КОМЕРЦІЙНИЙ БАНК "ПРИВАТБАНК" Тип рахунку: [Конфіденційна інформація] Інший тип рахунку: [Конфіденційна інформація] Номер рахунку: [Конфіденційна інформація]	дружина Прізвище: Москаль Ім'я: Любов По батькові (за наявності):Вікторівна	дружина Прізвище: Москаль Ім'я: Любов По батькові (за наявності):Вікторівна	Найменування: АКЦІОНЕРНЕ ТОВАРИСТВО КОМЕРЦІЙНИЙ БАНК "ПРИВАТБАНК" Код в Єдиному державному реєстрі юридичних осіб, фізичних осіб – підприємців та громадських формувань: 14360570	дружина Прізвище: Москаль Ім'я: Любов По батькові (за наявності): Вікторівна
21	Найменування банку або іншої фінансової установи: АКЦІОНЕРНЕ ТОВАРИСТВО КОМЕРЦІЙНИЙ БАНК "ПРИВАТБАНК" Тип рахунку: [Конфіденційна інформація] Інший тип рахунку: [Конфіденційна інформація] Номер рахунку: [Конфіденційна інформація]	дружина Прізвище: Москаль Ім'я: Любов По батькові (за наявності):Вікторівна	дружина Прізвище: Москаль Ім'я: Любов По батькові (за наявності):Вікторівна	Найменування: АКЦІОНЕРНЕ ТОВАРИСТВО КОМЕРЦІЙНИЙ БАНК "ПРИВАТБАНК" Код в Єдиному державному реєстрі юридичних осіб, фізичних осіб – підприємців та громадських формувань: 14360570	дружина Прізвище: Москаль Ім'я: Любов По батькові (за наявності): Вікторівна

№	ЗАГАЛЬНА ІНФОРМАЦІЯ	ІНФОРМАЦІЯ ПРО ФІЗИЧНУ АБО ЮРИДИЧНУ ОСОБУ, ЯКА МАЄ ПРАВО РОЗПОРЯДЖАТИСЯ ТАКИМ РАХУНКОМ АБО МАЄ ДОСТУП ДО ІНДИВІДУАЛЬНОГО БАНКІВСЬКОГО СЕЙФУ (КОМІРКИ)	ІНФОРМАЦІЯ ПРО ФІЗИЧНУ АБО ЮРИДИЧНУ ОСОБУ, ЯКА ВІДКРИЛА РАХУНОК НА ІМ'Я СУБ'ЄКТА ДЕКЛАРУВАННЯ АБО ЧЛЕНІВ ЙОГО СІМ'Ї	УСТАНОВА, В ЯКІЙ ВІДКРИТО ТАКІ РАХУНКИ АБО ЗБЕРІГАЮТЬСЯ КОШТИ ЧИ ІНШЕ МАЙНО	ІНФОРМАЦІЯ ПРО ОСОБУ, ЯКОЇ СТОСУЄТЬСЯ
22	Найменування банку або іншої фінансової установи: АКЦІОНЕРНЕ ТОВАРИСТВО КОМЕРЦІЙНИЙ БАНК "ПРИВАТБАНК" Тип рахунку: [Конфіденційна інформація] Інший тип рахунку: [Конфіденційна інформація] Номер рахунку: [Конфіденційна інформація]	дружина Прізвище: Москаль Ім'я: Любов По батькові (за наявності):Вікторівна	дружина Прізвище: Москаль Ім'я: Любов По батькові (за наявності):Вікторівна	Найменування: АКЦІОНЕРНЕ ТОВАРИСТВО КОМЕРЦІЙНИЙ БАНК "ПРИВАТБАНК" Код в Єдиному державному реєстрі юридичних осіб, фізичних осіб – підприємців та громадських формувань: 14360570	дружина Прізвище: Москаль Ім'я: Любов По батькові (за наявності): Вікторівна
23	Найменування банку або іншої фінансової установи: АКЦІОНЕРНЕ ТОВАРИСТВО КОМЕРЦІЙНИЙ БАНК "ПРИВАТБАНК" Тип рахунку: [Конфіденційна інформація] Номер рахунку: [Конфіденційна інформація]	дружина Прізвище: Москаль Ім'я: Любов По батькові (за наявності):Вікторівна	дружина Прізвище: Москаль Ім'я: Любов По батькові (за наявності):Вікторівна	Найменування: АКЦІОНЕРНЕ ТОВАРИСТВО КОМЕРЦІЙНИЙ БАНК "ПРИВАТБАНК" Код в Єдиному державному реєстрі юридичних осіб, фізичних осіб – підприємців та громадських формувань: 14360570	дружина Прізвище: Москаль Ім'я: Любов По батькові (за наявності): Вікторівна
24	Найменування банку або іншої фінансової установи: АКЦІОНЕРНЕ ТОВАРИСТВО КОМЕРЦІЙНИЙ БАНК "ПРИВАТБАНК" Тип рахунку: [Конфіденційна інформація] Інший тип рахунку: [Конфіденційна інформація] Номер рахунку: [Конфіденційна інформація]	дружина Прізвище: Москаль Ім'я: Любов По батькові (за наявності):Вікторівна	дружина Прізвище: Москаль Ім'я: Любов По батькові (за наявності):Вікторівна	Найменування: АКЦІОНЕРНЕ ТОВАРИСТВО КОМЕРЦІЙНИЙ БАНК "ПРИВАТБАНК" Код в Єдиному державному реєстрі юридичних осіб, фізичних осіб – підприємців та громадських формувань: 14360570	дружина Прізвище: Москаль Ім'я: Любов По батькові (за наявності): Вікторівна

№	ЗАГАЛЬНА ІНФОРМАЦІЯ	ІНФОРМАЦІЯ ПРО ФІЗИЧНУ АБО ЮРИДИЧНУ ОСОБУ, ЯКА МАЄ ПРАВО РОЗПОРЯДЖАТИСЯ ТАКИМ РАХУНКОМ АБО МАЄ ДОСТУП ДО ІНДИВІДУАЛЬНОГО БАНКІВСЬКОГО СЕЙФУ (КОМІРКИ)	ІНФОРМАЦІЯ ПРО ФІЗИЧНУ АБО ЮРИДИЧНУ ОСОБУ, ЯКА ВІДКРИЛА РАХУНОК НА ІМ'Я СУБ'ЄКТА ДЕКЛАРУВАННЯ АБО ЧЛЕНІВ ЙОГО СІМ'Ї	УСТАНОВА, В ЯКІЙ ВІДКРИТО ТАКІ РАХУНКИ АБО ЗБЕРІГАЮТЬСЯ КОШТИ ЧИ ІНШЕ МАЙНО	ІНФОРМАЦІЯ ПРО ОСОБУ, ЯКОЇ СТОСУЄТЬСЯ
25	Найменування банку або іншої фінансової установи: АКЦІОНЕРНЕ ТОВАРИСТВО КОМЕРЦІЙНИЙ БАНК "ПРИВАТБАНК" Тип рахунку: [Конфіденційна інформація] Інший тип рахунку: [Конфіденційна інформація] Номер рахунку: [Конфіденційна інформація]	дружина Прізвище: Москаль Ім'я: Любов По батькові (за наявності):Вікторівна	дружина Прізвище: Москаль Ім'я: Любов По батькові (за наявності):Вікторівна	Найменування: АКЦІОНЕРНЕ ТОВАРИСТВО КОМЕРЦІЙНИЙ БАНК "ПРИВАТБАНК" Код в Єдиному державному реєстрі юридичних осіб, фізичних осіб – підприємців та громадських формувань: 14360570	дружина Прізвище: Москаль Ім'я: Любов По батькові (за наявності): Вікторівна

13. Фінансові зобов'язання

№	ЗАГАЛЬНА ІНФОРМАЦІЯ	ОСОБА, НА КОРИСТЬ ЯКОЇ ВИНИКЛО ЗОБОВ'ЯЗАННЯ	РОЗМІР	ІНФОРМАЦІЯ ЩОДО ПОРУЧИТЕЛІВ ТА МАЙНОВОГО ЗАБЕЗПЕЧЕННЯ	ІНФОРМАЦІЯ ПРО ОСОБУ, ЯКОЇ СТОСУЄТЬСЯ
1	Вид зобов'язання: Інше Інший вид зобов'язання: Кошти, позичені іншими особами Дата виникнення: 17.09.2018	Громадянин України Прізвище: Макар Ім'я: Володимир По батькові: Романович Дата народження: [Конфіденційна інформація] Податковий номер: [Конфіденційна інформація] Зареєстроване місце проживання: [Конфіденційна інформація] Місце фактичного проживання: [Конфіденційна інформація]	Розмір: 8000000 Валюта: UAH		дружина Прізвище: Москаль Ім'я: Любов По батькові (за наявності): Вікторівна

14. Видатки та правочини суб'єкта декларування

№	ВИД ПРАВОЧИНУ, ЯКИЙ СПРИЧИНИВ ВИДАТОК	КРАЇНА, У ЯКІЙ БУЛО ЗДІЙСНЕНО ВИДАТКИ	РОЗМІР	ДАТА ВЧИНЕННЯ ВИДАТКУ
1	Вид правочину: Оплата послуг Предмет правочину: Інше Інший предмет правочину: Грошові кошти	Україна	100000	25.03.2019
2	Вид правочину: Придбання Предмет правочину: Інше Інший предмет правочину: Акції	Україна	5220000	18.07.2019
3	Вид правочину: Придбання Предмет правочину: Інше Інший предмет правочину: Акції	Україна	1000000	28.10.2019
4	Вид правочину: Придбання Предмет правочину: Інше Інший предмет правочину: Акції	Україна	1000000	13.11.2019
5	Вид правочину: Придбання Предмет правочину: Інше Інший предмет правочину: Акції	Україна	1000000	15.11.2019
6	Вид правочину: Придбання Предмет правочину: Інше Інший предмет правочину: Акції	Україна	1000000	18.11.2019
7	Вид правочину: Придбання Предмет правочину: Інше Інший предмет правочину: Акції	Україна	1000000	19.11.2019
8	Вид правочину: Придбання Предмет правочину: Інше Інший предмет правочину: Акції	Україна	1000000	20.11.2019

№	ВИД ПРАВОЧИНУ, ЯКИЙ СПРИЧИНИВ ВИДАТОК	КРАЇНА, У ЯКІЙ БУЛО ЗДІЙСНЕНО ВИДАТКИ	РОЗМІР	ДАТА ВЧИНЕННЯ ВИДАТКУ
9	Вид правочину: Придбання Предмет правочину: Інше Інший предмет правочину: Акції	Україна	1000000	25.11.2019
10	Вид правочину: Придбання Предмет правочину: Інше Інший предмет правочину: Акції	Україна	1000000	26.11.2019
11	Вид правочину: Придбання Предмет правочину: Інше Інший предмет правочину: Акції	Україна	1000000	27.11.2019
12	Вид правочину: Придбання Предмет правочину: Інше Інший предмет правочину: Акції	Україна	1000000	03.12.2019
13	Вид правочину: Придбання Предмет правочину: Інше Інший предмет правочину: Акції	Україна	1000000	04.12.2019
14	Вид правочину: Придбання Предмет правочину: Інше Інший предмет правочину: Акції	Україна	1000000	05.12.2019
15	Вид правочину: Придбання Предмет правочину: Інше Інший предмет правочину: Акції	Україна	504200	13.12.2019

№	ІНФОРМАЦІЯ ЩОДО ІНШОГО ПРАВОЧИНУ
1	Право власності (у тому числі спільної власності), володіння чи користування суб'єкта декларування припинено Предмет правочину: Інше нерухоме майно (зазначте, яке саме) Земельна ділянка Дата вчинення правочину: 20.02.2019

№	ІНФОРМАЦІЯ ЩОДО ІНШОГО ПРАВОЧИНУ
2	Право власності (у тому числі спільної власності), володіння чи користування суб'єкта декларування припинено Предмет правочину: Інше нерухоме майно (зазначте, яке саме) Нежилі приміщення Дата вчинення правочину: 27.12.2019

15. Робота за сумісництвом суб'єкта декларування

№	ПОСАДА АБО ОПИС РОБОТИ, ЩО ВИКОНУЄТЬСЯ (ВИКОНУВАЛАСЯ) ЗА СУМІСНИЦТВОМ	ОПЛАЧУВАНІСТЬ	ФІЗИЧНА АБО ЮРИДИЧНА ОСОБА, ДЛЯ ЯКОЇ ВИКОНУВАЛАСЬ РОБОТА (У ЯКІЙ ОСОБА ЗАЙМАЛА ПОСАДУ ЗА СУМІСНИЦТВОМ)
1	Депутат	Не оплачувана	Юридична особа, зареєстрована в Україні Найменування: Київська міська рада Код в Єдиному державному реєстрі юридичних осіб, фізичних осіб – підприємців та громадських формувань: 22883141

16. Членство суб'єкта декларування в організаціях та їх органах

Інформація щодо членства в організації:

№	НАЙМЕНУВАННЯ ОРГАНІЗАЦІЇ	ОРГАНІЗАЦІЙНО-ПРАВОВА ФОРМА	КОД В ЄДИНОМУ ДЕРЖАВНОМУ РЕЄСТРІ ЮРИДИЧНИХ ОСІБ, ФІЗИЧНИХ ОСІБ – ПІДПРИЄМЦІВ ТА ГРОМАДСЬКИХ ФОРМУВАНЬ
1	Національна асоціація адвокатів України	Саморегулівне чи самоврядне професійне об'єднання	38488439
2	Садове товариство "Діо груп"	Громадське об'єднання	34098646
3	Садове товариство "Лісова казка"	Громадське об'єднання	34098761

№	НАЙМЕНУВАННЯ ОРГАНІЗАЦІЇ	ОРГАНІЗАЦІЙНО-ПРАВОВА ФОРМА	КОД В ЄДИНОМУ ДЕРЖАВНОМУ РЕЄСТРІ ЮРИДИЧНИХ ОСІБ, ФІЗИЧНИХ ОСІБ – ПІДПРИЄМЦІВ ТА ГРОМАДСЬКИХ ФОРМУВАНЬ
4	Обслуговуючий кооператив "ОК "Северинівка"	Громадське об’єднання	39523794

Документ підписано:

МОСКАЛЬ ДЕНИС ДЕНИСОВИЧ

Інші документи суб'єкта декларування

КОД	ТИП ДОКУМЕНТА	ТИП ДЕКЛАРАЦІЇ	ПЕРІОД	ДАТА ТА ЧАС ПОДАННЯ
f6bbe221-009c-4ba0-8b92-bfb62b80b94b	Декларація	Щорічна	2023	11.02.2024 13:58
8092142d-cf7f-42ef-8396-3bad0a8e4d12	Декларація	Щорічна	2022	20.01.2024 16:53
a026c4f5-4c8f-40b2-947a-50ff61932e79	Декларація	Щорічна	2021	20.01.2024 11:30
ff71b3a9-e302-4dda-8b2c-9ed32ee9ceed	Декларація	Щорічна	2020	24.03.2021 13:19
d6cfda1b-c54f-4d0e-bed0-b8a11a0485d9	Повідомлення про суттєві зміни в майновому стані	-	2019	16.12.2019 14:44
b770a14c-9b55-4d67-843a-304f7fb997f4	Декларація	Щорічна	2018	22.03.2019 17:33
34fe5199-4a08-4092-aa8b-91be12279be7	Повідомлення про суттєві зміни в майновому стані	-	2019	20.02.2019 16:13
b83f88e3-4902-412b-adea-25fec9471d43	Повідомлення про суттєві зміни в майновому стані	-	2018	13.11.2018 13:58
bc504c27-d9e1-4ce3-bf27-0361f7f04c90	Декларація	Щорічна	2017	22.03.2018 17:36

КОД	ТИП ДОКУМЕНТА	ТИП ДЕКЛАРАЦІЇ	ПЕРІОД	ДАТА ТА ЧАС ПОДАННЯ
9b9fa408-0b9b-4ba1-919c-c425fa026686	Декларація	Щорічна	2016	21.04.2017 17:49

Дата та час подання:	24.03.2021 13:19
Тип документа:	Декларація

1. Вид декларації та звітний період

Щорічна особи, уповноваженої на виконання функцій держави або місцевого самоврядування (охоплює попередній рік)	2020

2.1. Інформація про суб'єкта декларування

Прізвище:	МОСКАЛЬ
Ім'я:	ДЕНИС
По батькові (за наявності):	ДЕНИСОВИЧ
Податковий номер:	[Конфіденційна інформація]
Серія та номер паспорта громадянина України (ID-картка):	[Конфіденційна інформація]
Унікальний номер запису в Єдиному державному демографічному реєстрі:	[Конфіденційна інформація]
Дата народження:	[Конфіденційна інформація]

Зареєстроване місце проживання

Країна:	Україна
Поштовий індекс:	[Конфіденційна інформація]
Місто, селище чи село:	Київ / Україна
Тип:	[Конфіденційна інформація]
Назва:	[Конфіденційна інформація]
Номер будинку:	[Конфіденційна інформація]
Номер корпусу:	[Конфіденційна інформація]
Номер квартири:	[Конфіденційна інформація]

Місце фактичного проживання або поштова адреса, на яку Національне агентство з питань запобігання корупції може надсилати кореспонденцію суб'єкту декларування:

Збігається з місцем реєстрації

Місце роботи:

Місце роботи або проходження служби (або місце майбутньої роботи чи проходження служби для кандидатів):
Київська міська рада

Займана посада (або посада, на яку претендуєте як кандидат):
Депутат Київської міської ради

Категорія посади (заповніть, якщо це вас стосується):

Тип посади:	[Не застосовується]
Категорія посади:	[Не застосовується]

Чи відноситесь ви до службових осіб, які займають відповідальне та особливо відповідальне становище, відповідно до статті 50 Закону України “Про запобігання корупції”?
Ні

Чи належить Ваша посада до посад, пов'язаних з високим рівнем корупційних ризиків, згідно з переліком, затвердженим Національним агентством з питань запобігання корупції?
Ні

Чи належите Ви до національних публічних діячів відповідно до Закону України “Про запобігання та протидію легалізації (відмиванню) доходів, одержаних злочинним шляхом, фінансуванню тероризму та фінансуванню розповсюдження зброї масового знищення”?
Члени керівних органів політичних партій

2.2. Інформація про членів сім'ї суб'єкта декларування

№	ЗВ'ЯЗОК ІЗ СУБ'ЄКТОМ ДЕКЛАРУВАННЯ	ПРІЗВИЩЕ, ІМ'Я, ПО БАТЬКОВІ	ГРОМАДЯНСТВО	ПОДАТКОВИЙ НОМЕР	СЕРІЯ ТА НОМЕР ПАСПОРТА ГРОМАДЯНИНА УКРАЇНИ АБО ID-КАРТКА АБО СВІДОЦТВО ПРО НАРОДЖЕННЯ	УНІКАЛЬНИЙ НОМЕР ЗАПИСУ В ЄДИНОМУ ДЕРЖАВНОМУ ДЕМОГРАФІЧНОМУ РЕЄСТРІ	ЗАРЕЄСТРОВАНЕ МІСЦЕ ПРОЖИВАННЯ
1	дружина	Прізвище: Москаль Ім'я: Любов По батькові (за наявності): Вікторівна Дата народження: [Конфіденційна інформація]	Україна	[Конфіденційна інформація]	[Конфіденційна інформація]	[Конфіденційна інформація]	Країна: Україна Поштовий індекс: [Конфіденційна інформація] Населений пункт: Київ / Україна Тип: [Конфіденційна інформація] Назва: [Конфіденційна інформація] Номер будинку: [Конфіденційна інформація] Номер корпусу: [Конфіденційна інформація] Номер квартири: [Конфіденційна інформація]
2	син	Прізвище: Москаль Ім'я: Мартин По батькові (за наявності): Денисович Дата народження: [Конфіденційна інформація]	Україна	[Конфіденційна інформація]	[Конфіденційна інформація]	[Конфіденційна інформація]	Країна: Україна Поштовий індекс: [Конфіденційна інформація] Населений пункт: Київ / Україна Тип: [Конфіденційна інформація] Назва: [Конфіденційна інформація] Номер будинку: [Конфіденційна інформація] Номер корпусу: [Конфіденційна інформація] Номер квартири: [Конфіденційна інформація]

№	ЗВ'ЯЗОК ІЗ СУБ'ЄКТОМ ДЕКЛАРУВАННЯ	ПРІЗВИЩЕ, ІМ'Я, ПО БАТЬКОВІ	ГРОМАДЯНСТВО	ПОДАТКОВИЙ НОМЕР	СЕРІЯ ТА НОМЕР ПАСПОРТА ГРОМАДЯНИНА УКРАЇНИ АБО ID-КАРТКА АБО СВІДОЦТВО ПРО НАРОДЖЕННЯ	УНІКАЛЬНИЙ НОМЕР ЗАПИСУ В ЄДИНОМУ ДЕРЖАВНОМУ ДЕМОГРАФІЧНОМУ РЕЄСТРІ	ЗАРЕЄСТРОВАНЕ МІСЦЕ ПРОЖИВАННЯ
3	син	Прізвище: Москаль Ім'я: Денис По батькові (за наявності): Денисович Дата народження: [Конфіденційна інформація]	Україна	[Конфіденційна інформація]	[Конфіденційна інформація]	[Конфіденційна інформація]	Країна: Україна Поштовий індекс: [Конфіденційна інформація] Населений пункт: Київ / Україна Тип: [Конфіденційна інформація] Назва: [Конфіденційна інформація] Номер будинку: [Конфіденційна інформація] Номер корпусу: [Конфіденційна інформація] Номер квартири: [Конфіденційна інформація]
4	дочка	Прізвище: Москаль Ім'я: Квітослава По батькові (за наявності): Денисівна Дата народження: [Конфіденційна інформація]	Україна	[Конфіденційна інформація]	[Конфіденційна інформація]	[Конфіденційна інформація]	Країна: Україна Поштовий індекс: [Конфіденційна інформація] Населений пункт: Київ / Україна Тип: [Конфіденційна інформація] Назва: [Конфіденційна інформація] Номер будинку: [Конфіденційна інформація] Номер корпусу: [Конфіденційна інформація] Номер квартири: [Конфіденційна інформація]

3. Об'єкти нерухомості

№	ЗАГАЛЬНА ІНФОРМАЦІЯ	МІСЦЕЗНАХОДЖЕННЯ	ВАРТІСТЬ НА ДАТУ НАБУТТЯ ПРАВА АБО ЗА ОСТАННЬОЮ ГРОШОВОЮ ОЦІНКОЮ	ІНФОРМАЦІЯ ЩОДО ПРАВ НА ОБ'ЄКТ
1	Вид об'єкта: Квартира Дата набуття права: 11.12.2006 Загальна площа ($м^2$): 87.3 Реєстраційний номер (кадастровий номер для земельної ділянки): [Конфіденційна інформація]	Країна: Україна Поштовий індекс: [Конфіденційна інформація] Населений пункт: Київ / Україна Тип: [Конфіденційна інформація] Назва: [Конфіденційна інформація] Номер будинку: [Конфіденційна інформація] Номер корпусу: [Конфіденційна інформація] Номер квартири: [Конфіденційна інформація]	261883	Власність Прізвище: МОСКАЛЬ Ім'я: ДЕНИС По батькові (за наявності): ДЕНИСОВИЧ
2	Вид об'єкта: Квартира Дата набуття права: 07.02.2005 Загальна площа ($м^2$): 29,2 Реєстраційний номер (кадастровий номер для земельної ділянки): [Конфіденційна інформація]	Країна: Україна Поштовий індекс: [Конфіденційна інформація] Населений пункт: Київ / Україна Тип: [Конфіденційна інформація] Назва: [Конфіденційна інформація] Номер будинку: [Конфіденційна інформація] Номер корпусу: [Конфіденційна інформація] Номер квартири: [Конфіденційна інформація]	113400	Власність Прізвище: МОСКАЛЬ Ім'я: ДЕНИС По батькові (за наявності): ДЕНИСОВИЧ
3	Вид об'єкта: Квартира Дата набуття права: 25.09.2012 Загальна площа ($м^2$): 222,4 Реєстраційний номер (кадастровий номер для земельної ділянки): [Конфіденційна інформація]	Країна: Україна Поштовий індекс: [Конфіденційна інформація] Населений пункт: Київ / Україна Тип: [Конфіденційна інформація] Назва: [Конфіденційна інформація] Номер будинку: [Конфіденційна інформація] Номер корпусу: [Конфіденційна інформація] Номер квартири: [Конфіденційна інформація]	[Не відомо]	Власність Прізвище: МОСКАЛЬ Ім'я: ДЕНИС По батькові (за наявності): ДЕНИСОВИЧ
4	Вид об'єкта: Квартира Дата набуття права: 05.03.2011 Загальна площа ($м^2$): 55,9 Реєстраційний номер (кадастровий номер для земельної ділянки): [Конфіденційна інформація]	Країна: Україна Поштовий індекс: [Конфіденційна інформація] Населений пункт: Одеса / Одеська область / Україна Тип: [Конфіденційна інформація] Назва: [Конфіденційна інформація] Номер будинку: [Конфіденційна інформація] Номер корпусу: [Конфіденційна інформація] Номер квартири: [Конфіденційна інформація]	581360	Власність Прізвище: МОСКАЛЬ Ім'я: ДЕНИС По батькові (за наявності): ДЕНИСОВИЧ

№	ЗАГАЛЬНА ІНФОРМАЦІЯ	МІСЦЕЗНАХОДЖЕННЯ	ВАРТІСТЬ НА ДАТУ НАБУТТЯ ПРАВА АБО ЗА ОСТАННЬОЮ ГРОШОВОЮ ОЦІНКОЮ	ІНФОРМАЦІЯ ЩОДО ПРАВ НА ОБ'ЄКТ
5	Вид об'єкта: Квартира Дата набуття права: 10.12.2013 Загальна площа ($м^2$): 36,7 Реєстраційний номер (кадастровий номер для земельної ділянки): [Конфіденційна інформація]	Країна: Україна Поштовий індекс: [Конфіденційна інформація] Населений пункт: Ясногородка / Макарівський район / Київська область / Україна Тип: [Конфіденційна інформація] Назва: [Конфіденційна інформація] Номер будинку: [Конфіденційна інформація] Номер корпусу: [Конфіденційна інформація] Номер квартири: [Конфіденційна інформація]	110600	Власність Прізвище: МОСКАЛЬ Ім'я: ДЕНИС По батькові (за наявності): ДЕНИСОВИЧ
6	Вид об'єкта: Інше Інший вид об'єкта:Машиномісце у паркінгу Дата набуття права: 22.12.2012 Загальна площа ($м^2$): 17,9 Реєстраційний номер (кадастровий номер для земельної ділянки): [Конфіденційна інформація]	Країна: Україна Поштовий індекс: [Конфіденційна інформація] Населений пункт: Київ / Україна Тип: [Конфіденційна інформація] Назва: [Конфіденційна інформація] Номер будинку: [Конфіденційна інформація] Номер корпусу: [Конфіденційна інформація] Номер квартири: [Конфіденційна інформація]	[Не відомо]	Власність Прізвище: МОСКАЛЬ Ім'я: ДЕНИС По батькові (за наявності): ДЕНИСОВИЧ
7	Вид об'єкта: Інше Інший вид об'єкта:Машиномісце у паркінгу Дата набуття права: 03.10.2012 Загальна площа ($м^2$): 18,3 Реєстраційний номер (кадастровий номер для земельної ділянки): [Конфіденційна інформація]	Країна: Україна Поштовий індекс: [Конфіденційна інформація] Населений пункт: Київ / Україна Тип: [Конфіденційна інформація] Назва: [Конфіденційна інформація] Номер будинку: [Конфіденційна інформація] Номер корпусу: [Конфіденційна інформація] Номер квартири: [Конфіденційна інформація]	[Не відомо]	Власність Прізвище: МОСКАЛЬ Ім'я: ДЕНИС По батькові (за наявності): ДЕНИСОВИЧ

№	ЗАГАЛЬНА ІНФОРМАЦІЯ	МІСЦЕЗНАХОДЖЕННЯ	ВАРТІСТЬ НА ДАТУ НАБУТТЯ ПРАВА АБО ЗА ОСТАННЬОЮ ГРОШОВОЮ ОЦІНКОЮ	ІНФОРМАЦІЯ ЩОДО ПРАВ НА ОБ'ЄКТ
8	Вид об'єкта: Інше Інший вид об'єкта:Офісне приміщення Дата набуття права: 27.04.2007 Загальна площа ($м^2$): 73,6 Реєстраційний номер (кадастровий номер для земельної ділянки): [Конфіденційна інформація]	Країна: Україна Поштовий індекс: [Конфіденційна інформація] Населений пункт: Вінниця / Вінницька область / Україна Тип: [Конфіденційна інформація] Назва: [Конфіденційна інформація] Номер будинку: [Конфіденційна інформація] Номер корпусу: [Конфіденційна інформація] Номер квартири: [Конфіденційна інформація]	1161500	Власність Прізвище: МОСКАЛЬ Ім'я: ДЕНИС По батькові (за наявності): ДЕНИСОВИЧ
9	Вид об'єкта: Інше Інший вид об'єкта:Офісне приміщення Дата набуття права: 28.09.2006 Загальна площа ($м^2$): 143,6 Реєстраційний номер (кадастровий номер для земельної ділянки): [Конфіденційна інформація]	Країна: Україна Поштовий індекс: [Конфіденційна інформація] Населений пункт: Вінниця / Вінницька область / Україна Тип: [Конфіденційна інформація] Назва: [Конфіденційна інформація] Номер будинку: [Конфіденційна інформація] Номер корпусу: [Конфіденційна інформація] Номер квартири: [Конфіденційна інформація]	[Не відомо]	Власність Прізвище: МОСКАЛЬ Ім'я: ДЕНИС По батькові (за наявності): ДЕНИСОВИЧ
10	Вид об'єкта: Інше Інший вид об'єкта:Нежитлові приміщення Дата набуття права: 04.07.2013 Загальна площа ($м^2$): 38,7 Реєстраційний номер (кадастровий номер для земельної ділянки): [Конфіденційна інформація]	Країна: Україна Поштовий індекс: [Конфіденційна інформація] Населений пункт: Алупка / Ялта / Автономна Республіка Крим / Україна Тип: [Конфіденційна інформація] Назва: [Конфіденційна інформація] Номер будинку: [Конфіденційна інформація] Номер корпусу: [Конфіденційна інформація] Номер квартири: [Конфіденційна інформація]	385900	Власність Прізвище: МОСКАЛЬ Ім'я: ДЕНИС По батькові (за наявності): ДЕНИСОВИЧ

№	ЗАГАЛЬНА ІНФОРМАЦІЯ	МІСЦЕЗНАХОДЖЕННЯ	ВАРТІСТЬ НА ДАТУ НАБУТТЯ ПРАВА АБО ЗА ОСТАННЬОЮ ГРОШОВОЮ ОЦІНКОЮ	ІНФОРМАЦІЯ ЩОДО ПРАВ НА ОБ'ЄКТ
11	Вид об'єкта: Земельна ділянка Дата набуття права: 05.04.2013 Загальна площа ($м^2$): 20000 Реєстраційний номер (кадастровий номер для земельної ділянки): [Конфіденційна інформація]	Країна: Україна Поштовий індекс: [Конфіденційна інформація] Населений пункт: Ясногородка / Макарівський район / Київська область / Україна Тип: [Конфіденційна інформація] Назва: [Конфіденційна інформація] Номер будинку: [Конфіденційна інформація] Номер корпусу: [Конфіденційна інформація] Номер квартири: [Конфіденційна інформація]	908684	Власність Прізвище: МОСКАЛЬ Ім'я: ДЕНИС По батькові (за наявності): ДЕНИСОВИЧ
12	Вид об'єкта: Земельна ділянка Дата набуття права: 03.06.2005 Загальна площа ($м^2$): 980 Реєстраційний номер (кадастровий номер для земельної ділянки): [Конфіденційна інформація]	Країна: Україна Поштовий індекс: [Конфіденційна інформація] Населений пункт: Лишня / Макарівський район / Київська область / Україна Тип: [Конфіденційна інформація] Назва: [Конфіденційна інформація] Номер будинку: [Конфіденційна інформація] Номер корпусу: [Конфіденційна інформація] Номер квартири: [Конфіденційна інформація]	[Не відомо]	Власність Прізвище: МОСКАЛЬ Ім'я: ДЕНИС По батькові (за наявності): ДЕНИСОВИЧ
13	Вид об'єкта: Земельна ділянка Дата набуття права: 03.06.2005 Загальна площа ($м^2$): 2500 Реєстраційний номер (кадастровий номер для земельної ділянки): [Конфіденційна інформація]	Країна: Україна Поштовий індекс: [Конфіденційна інформація] Населений пункт: Лишня / Макарівський район / Київська область / Україна Тип: [Конфіденційна інформація] Назва: [Конфіденційна інформація] Номер будинку: [Конфіденційна інформація] Номер корпусу: [Конфіденційна інформація] Номер квартири: [Конфіденційна інформація]	[Не відомо]	Власність Прізвище: МОСКАЛЬ Ім'я: ДЕНИС По батькові (за наявності): ДЕНИСОВИЧ

№	ЗАГАЛЬНА ІНФОРМАЦІЯ	МІСЦЕЗНАХОДЖЕННЯ	ВАРТІСТЬ НА ДАТУ НАБУТТЯ ПРАВА АБО ЗА ОСТАННЬОЮ ГРОШОВОЮ ОЦІНКОЮ	ІНФОРМАЦІЯ ЩОДО ПРАВ НА ОБ'ЄКТ
14	Вид об'єкта: Квартира Дата набуття права: 22.04.2016 Загальна площа ($м^2$): 98,3 Реєстраційний номер (кадастровий номер для земельної ділянки): [Конфіденційна інформація]	Країна: Україна Поштовий індекс: [Конфіденційна інформація] Населений пункт: Київ / Україна Тип: [Конфіденційна інформація] Назва: [Конфіденційна інформація] Номер будинку: [Конфіденційна інформація] Номер корпусу: [Конфіденційна інформація] Номер квартири: [Конфіденційна інформація]	[Не відомо]	Власність дружина Прізвище: Москаль Ім'я: Любов По батькові (за наявності): Вікторівна
15	Вид об'єкта: Квартира Дата набуття права: 03.08.2009 Загальна площа ($м^2$): 72,6 Реєстраційний номер (кадастровий номер для земельної ділянки): [Конфіденційна інформація]	Країна: Україна Поштовий індекс: [Конфіденційна інформація] Населений пункт: Київ / Україна Тип: [Конфіденційна інформація] Назва: [Конфіденційна інформація] Номер будинку: [Конфіденційна інформація] Номер корпусу: [Конфіденційна інформація] Номер квартири: [Конфіденційна інформація]	273206	Власність дружина Прізвище: Москаль Ім'я: Любов По батькові (за наявності): Вікторівна
16	Вид об'єкта: Квартира Дата набуття права: 19.10.2011 Загальна площа ($м^2$): 52,5 Реєстраційний номер (кадастровий номер для земельної ділянки): [Конфіденційна інформація]	Країна: Україна Поштовий індекс: [Конфіденційна інформація] Населений пункт: Ясногородка / Макарівський район / Київська область / Україна Тип: [Конфіденційна інформація] Назва: [Конфіденційна інформація] Номер будинку: [Конфіденційна інформація] Номер корпусу: [Конфіденційна інформація] Номер квартири: [Конфіденційна інформація]	133478	Власність дружина Прізвище: Москаль Ім'я: Любов По батькові (за наявності): Вікторівна

№	ЗАГАЛЬНА ІНФОРМАЦІЯ	МІСЦЕЗНАХОДЖЕННЯ	ВАРТІСТЬ НА ДАТУ НАБУТТЯ ПРАВА АБО ЗА ОСТАННЬОЮ ГРОШОВОЮ ОЦІНКОЮ	ІНФОРМАЦІЯ ЩОДО ПРАВ НА ОБ'ЄКТ
17	Вид об'єкта: Квартира Дата набуття права: 15.11.2016 Загальна площа ($м^2$): 53,9 Реєстраційний номер (кадастровий номер для земельної ділянки): [Конфіденційна інформація]	Країна: Україна Поштовий індекс: [Конфіденційна інформація] Населений пункт: Ясногородка / Макарівський район / Київська область / Україна Тип: [Конфіденційна інформація] Назва: [Конфіденційна інформація] Номер будинку: [Конфіденційна інформація] Номер корпусу: [Конфіденційна інформація] Номер квартири: [Конфіденційна інформація]	195916	Власність дружина Прізвище: Москаль Ім'я: Любов По батькові (за наявності): Вікторівна
18	Вид об'єкта: Садовий (дачний) будинок Дата набуття права: 21.06.2011 Загальна площа ($м^2$): 159,4 Реєстраційний номер (кадастровий номер для земельної ділянки): [Конфіденційна інформація]	Країна: Україна Поштовий індекс: [Конфіденційна інформація] Населений пункт: Ясногородка / Макарівський район / Київська область / Україна Тип: [Конфіденційна інформація] Назва: [Конфіденційна інформація] Номер будинку: [Конфіденційна інформація] Номер корпусу: [Конфіденційна інформація] Номер квартири: [Конфіденційна інформація]	[Не відомо]	Власність дружина Прізвище: Москаль Ім'я: Любов По батькові (за наявності): Вікторівна
19	Вид об'єкта: Садовий (дачний) будинок Дата набуття права: 21.06.2011 Загальна площа ($м^2$): 159,4 Реєстраційний номер (кадастровий номер для земельної ділянки): [Конфіденційна інформація]	Країна: Україна Поштовий індекс: [Конфіденційна інформація] Населений пункт: Ясногородка / Макарівський район / Київська область / Україна Тип: [Конфіденційна інформація] Назва: [Конфіденційна інформація] Номер будинку: [Конфіденційна інформація] Номер корпусу: [Конфіденційна інформація] Номер квартири: [Конфіденційна інформація]	[Не відомо]	Власність дружина Прізвище: Москаль Ім'я: Любов По батькові (за наявності): Вікторівна

№	ЗАГАЛЬНА ІНФОРМАЦІЯ	МІСЦЕЗНАХОДЖЕННЯ	ВАРТІСТЬ НА ДАТУ НАБУТТЯ ПРАВА АБО ЗА ОСТАННЬОЮ ГРОШОВОЮ ОЦІНКОЮ	ІНФОРМАЦІЯ ЩОДО ПРАВ НА ОБ'ЄКТ
20	Вид об'єкта: Садовий (дачний) будинок Дата набуття права: 21.06.2012 Загальна площа ($м^2$): 153,6 Реєстраційний номер (кадастровий номер для земельної ділянки): [Конфіденційна інформація]	Країна: Україна Поштовий індекс: [Конфіденційна інформація] Населений пункт: Ясногородка / Макарівський район / Київська область / Україна Тип: [Конфіденційна інформація] Назва: [Конфіденційна інформація] Номер будинку: [Конфіденційна інформація] Номер корпусу: [Конфіденційна інформація] Номер квартири: [Конфіденційна інформація]	[Не відомо]	Власність дружина Прізвище: Москаль Ім'я: Любов По батькові (за наявності): Вікторівна
21	Вид об'єкта: Садовий (дачний) будинок Дата набуття права: 09.09.2008 Загальна площа ($м^2$): 473,9 Реєстраційний номер (кадастровий номер для земельної ділянки): [Конфіденційна інформація]	Країна: Україна Поштовий індекс: [Конфіденційна інформація] Населений пункт: Ясногородка / Макарівський район / Київська область / Україна Тип: [Конфіденційна інформація] Назва: [Конфіденційна інформація] Номер будинку: [Конфіденційна інформація] Номер корпусу: [Конфіденційна інформація] Номер квартири: [Конфіденційна інформація]	1380755	Власність дружина Прізвище: Москаль Ім'я: Любов По батькові (за наявності): Вікторівна
22	Вид об'єкта: Інше Інший вид об'єкта:торговельно-побутова та адміністративна будівля Дата набуття права: 18.07.2016 Загальна площа ($м^2$): 575,8 Реєстраційний номер (кадастровий номер для земельної ділянки): [Конфіденційна інформація]	Країна: Україна Поштовий індекс: [Конфіденційна інформація] Населений пункт: Ясногородка / Макарівський район / Київська область / Україна Тип: [Конфіденційна інформація] Назва: [Конфіденційна інформація] Номер будинку: [Конфіденційна інформація] Номер корпусу: [Конфіденційна інформація] Номер квартири: [Конфіденційна інформація]	149000	Спільна власність Відсоток, %: 9 дружина Прізвище: Москаль Ім'я: Любов По батькові (за наявності): Вікторівна Спільна власність Відсоток, %: 91 Юридична особа, зареєстрована в Україні Найменування: ТОВАРИСТВО З ОБМЕЖЕНОЮ ВІДПОВІДАЛЬНІСТЮ "ЕНЕРХІЯ" Код в Єдиному державному реєстрі юридичних осіб, фізичних осіб – підприємців та громадських формувань: 38921730

№	ЗАГАЛЬНА ІНФОРМАЦІЯ	МІСЦЕЗНАХОДЖЕННЯ	ВАРТІСТЬ НА ДАТУ НАБУТТЯ ПРАВА АБО ЗА ОСТАННЬОЮ ГРОШОВОЮ ОЦІНКОЮ	ІНФОРМАЦІЯ ЩОДО ПРАВ НА ОБ'ЄКТ
23	Вид об'єкта: Інше Інший вид об'єкта:Нежитлові приміщення Дата набуття права: 27.12.2012 Загальна площа ($м^2$): 98,2 Реєстраційний номер (кадастровий номер для земельної ділянки): [Конфіденційна інформація]	Країна: Україна Поштовий індекс: [Конфіденційна інформація] Населений пункт: Алупка / Ялта / Автономна Республіка Крим / Україна Тип: [Конфіденційна інформація] Назва: [Конфіденційна інформація] Номер будинку: [Конфіденційна інформація] Номер корпусу: [Конфіденційна інформація] Номер квартири: [Конфіденційна інформація]	[Не відомо]	Власність дружина Прізвище: Москаль Ім'я: Любов По батькові (за наявності): Вікторівна
24	Вид об'єкта: Земельна ділянка Дата набуття права: 27.08.2008 Загальна площа ($м^2$): 1590 Реєстраційний номер (кадастровий номер для земельної ділянки): [Конфіденційна інформація]	Країна: Україна Поштовий індекс: [Конфіденційна інформація] Населений пункт: Ясногородка / Макарівський район / Київська область / Україна Тип: [Конфіденційна інформація] Назва: [Конфіденційна інформація] Номер будинку: [Конфіденційна інформація] Номер корпусу: [Конфіденційна інформація] Номер квартири: [Конфіденційна інформація]	30000	Власність дружина Прізвище: Москаль Ім'я: Любов По батькові (за наявності): Вікторівна
25	Вид об'єкта: Земельна ділянка Дата набуття права: 14.08.2012 Загальна площа ($м^2$): 460 Реєстраційний номер (кадастровий номер для земельної ділянки): [Конфіденційна інформація]	Країна: Україна Поштовий індекс: [Конфіденційна інформація] Населений пункт: Ясногородка / Макарівський район / Київська область / Україна Тип: [Конфіденційна інформація] Назва: [Конфіденційна інформація] Номер будинку: [Конфіденційна інформація] Номер корпусу: [Конфіденційна інформація] Номер квартири: [Конфіденційна інформація]	13330	Власність дружина Прізвище: Москаль Ім'я: Любов По батькові (за наявності): Вікторівна

№	ЗАГАЛЬНА ІНФОРМАЦІЯ	МІСЦЕЗНАХОДЖЕННЯ	ВАРТІСТЬ НА ДАТУ НАБУТТЯ ПРАВА АБО ЗА ОСТАННЬОЮ ГРОШОВОЮ ОЦІНКОЮ	ІНФОРМАЦІЯ ЩОДО ПРАВ НА ОБ'ЄКТ
26	Вид об'єкта: Земельна ділянка Дата набуття права: 14.08.2012 Загальна площа ($м^2$): 310 Реєстраційний номер (кадастровий номер для земельної ділянки): [Конфіденційна інформація]	Країна: Україна Поштовий індекс: [Конфіденційна інформація] Населений пункт: Ясногородка / Макарівський район / Київська область / Україна Тип: [Конфіденційна інформація] Назва: [Конфіденційна інформація] Номер будинку: [Конфіденційна інформація] Номер корпусу: [Конфіденційна інформація] Номер квартири: [Конфіденційна інформація]	8985	Власність дружина Прізвище: Москаль Ім'я: Любов По батькові (за наявності): Вікторівна
27	Вид об'єкта: Земельна ділянка Дата набуття права: 14.08.2012 Загальна площа ($м^2$): 310 Реєстраційний номер (кадастровий номер для земельної ділянки): [Конфіденційна інформація]	Країна: Україна Поштовий індекс: [Конфіденційна інформація] Населений пункт: Ясногородка / Макарівський район / Київська область / Україна Тип: [Конфіденційна інформація] Назва: [Конфіденційна інформація] Номер будинку: [Конфіденційна інформація] Номер корпусу: [Конфіденційна інформація] Номер квартири: [Конфіденційна інформація]	8985	Власність дружина Прізвище: Москаль Ім'я: Любов По батькові (за наявності): Вікторівна
28	Вид об'єкта: Інше Інший вид об'єкта:Нежилі приміщення Дата набуття права: 03.10.2016 Загальна площа ($м^2$): 49,36 Реєстраційний номер (кадастровий номер для земельної ділянки): [Конфіденційна інформація]	Країна: Україна Поштовий індекс: [Конфіденційна інформація] Населений пункт: Київ / Україна Тип: [Конфіденційна інформація] Назва: [Конфіденційна інформація] Номер будинку: [Конфіденційна інформація] Номер корпусу: [Конфіденційна інформація] Номер квартири: [Конфіденційна інформація]	[Не відомо]	Оренда Прізвище: МОСКАЛЬ Ім'я: ДЕНИС По батькові (за наявності): ДЕНИСОВИЧ Власність Юридична особа, зареєстрована в Україні Найменування: Товариство з обмеженою відповідальністю "ТВ-ТОНІС" Код в Єдиному державному реєстрі юридичних осіб, фізичних осіб – підприємців та громадських формувань: 36411611

№	ЗАГАЛЬНА ІНФОРМАЦІЯ	МІСЦЕЗНАХОДЖЕННЯ	ВАРТІСТЬ НА ДАТУ НАБУТТЯ ПРАВА АБО ЗА ОСТАННЬОЮ ГРОШОВОЮ ОЦІНКОЮ	ІНФОРМАЦІЯ ЩОДО ПРАВ НА ОБ'ЄКТ
29	Вид об'єкта: Земельна ділянка Дата набуття права: 30.09.2020 Загальна площа ($м^2$): 20002 Реєстраційний номер (кадастровий номер для земельної ділянки): [Конфіденційна інформація]	Країна: Україна Поштовий індекс: [Конфіденційна інформація] Населений пункт: Ясногородка / Макарівський район / Київська область / Україна Тип: [Конфіденційна інформація] Назва: [Конфіденційна інформація] Номер будинку: [Конфіденційна інформація] Номер корпусу: [Конфіденційна інформація] Номер квартири: [Конфіденційна інформація]	210000	Власність Прізвище: МОСКАЛЬ Ім'я: ДЕНИС По батькові (за наявності): ДЕНИСОВИЧ
30	Вид об'єкта: Земельна ділянка Дата набуття права: 30.09.2020 Загальна площа ($м^2$): 19001 Реєстраційний номер (кадастровий номер для земельної ділянки): [Конфіденційна інформація]	Країна: Україна Поштовий індекс: [Конфіденційна інформація] Населений пункт: Ясногородка / Макарівський район / Київська область / Україна Тип: [Конфіденційна інформація] Назва: [Конфіденційна інформація] Номер будинку: [Конфіденційна інформація] Номер корпусу: [Конфіденційна інформація] Номер квартири: [Конфіденційна інформація]	199400	Власність Прізвище: МОСКАЛЬ Ім'я: ДЕНИС По батькові (за наявності): ДЕНИСОВИЧ
31	Вид об'єкта: Земельна ділянка Дата набуття права: 30.09.2020 Загальна площа ($м^2$): 19000 Реєстраційний номер (кадастровий номер для земельної ділянки): [Конфіденційна інформація]	Країна: Україна Поштовий індекс: [Конфіденційна інформація] Населений пункт: Ясногородка / Макарівський район / Київська область / Україна Тип: [Конфіденційна інформація] Назва: [Конфіденційна інформація] Номер будинку: [Конфіденційна інформація] Номер корпусу: [Конфіденційна інформація] Номер квартири: [Конфіденційна інформація]	199400	Власність Прізвище: МОСКАЛЬ Ім'я: ДЕНИС По батькові (за наявності): ДЕНИСОВИЧ

№	ЗАГАЛЬНА ІНФОРМАЦІЯ	МІСЦЕЗНАХОДЖЕННЯ	ВАРТІСТЬ НА ДАТУ НАБУТТЯ ПРАВА АБО ЗА ОСТАННЬОЮ ГРОШОВОЮ ОЦІНКОЮ	ІНФОРМАЦІЯ ЩОДО ПРАВ НА ОБ'ЄКТ
32	Вид об'єкта: Земельна ділянка Дата набуття права: 30.09.2020 Загальна площа ($м^2$): 18887 Реєстраційний номер (кадастровий номер для земельної ділянки): [Конфіденційна інформація]	Країна: Україна Поштовий індекс: [Конфіденційна інформація] Населений пункт: Ясногородка / Макарівський район / Київська область / Україна Тип: [Конфіденційна інформація] Назва: [Конфіденційна інформація] Номер будинку: [Конфіденційна інформація] Номер корпусу: [Конфіденційна інформація] Номер квартири: [Конфіденційна інформація]	198300	Власність Прізвище: МОСКАЛЬ Ім'я: ДЕНИС По батькові (за наявності): ДЕНИСОВИЧ
33	Вид об'єкта: Земельна ділянка Дата набуття права: 30.09.2020 Загальна площа ($м^2$): 20001 Реєстраційний номер (кадастровий номер для земельної ділянки): [Конфіденційна інформація]	Країна: Україна Поштовий індекс: [Конфіденційна інформація] Населений пункт: Ясногородка / Макарівський район / Київська область / Україна Тип: [Конфіденційна інформація] Назва: [Конфіденційна інформація] Номер будинку: [Конфіденційна інформація] Номер корпусу: [Конфіденційна інформація] Номер квартири: [Конфіденційна інформація]	209900	Власність Прізвище: МОСКАЛЬ Ім'я: ДЕНИС По батькові (за наявності): ДЕНИСОВИЧ
34	Вид об'єкта: Земельна ділянка Дата набуття права: 24.02.2020 Загальна площа ($м^2$): 6719 Реєстраційний номер (кадастровий номер для земельної ділянки): [Конфіденційна інформація]	Країна: Україна Поштовий індекс: [Конфіденційна інформація] Населений пункт: Мотижин / Макарівський район / Київська область / Україна Тип: [Конфіденційна інформація] Назва: [Конфіденційна інформація] Номер будинку: [Конфіденційна інформація] Номер корпусу: [Конфіденційна інформація] Номер квартири: [Конфіденційна інформація]	47033	Власність Прізвище: МОСКАЛЬ Ім'я: ДЕНИС По батькові (за наявності): ДЕНИСОВИЧ

№	ЗАГАЛЬНА ІНФОРМАЦІЯ	МІСЦЕЗНАХОДЖЕННЯ	ВАРТІСТЬ НА ДАТУ НАБУТТЯ ПРАВА АБО ЗА ОСТАННЬОЮ ГРОШОВОЮ ОЦІНКОЮ	ІНФОРМАЦІЯ ЩОДО ПРАВ НА ОБ'ЄКТ
35	Вид об'єкта: Квартира Дата набуття права: 28.03.2020 Загальна площа ($м^2$): 56,4 Реєстраційний номер (кадастровий номер для земельної ділянки): [Конфіденційна інформація]	Країна: Україна Поштовий індекс: [Конфіденційна інформація] Населений пункт: Одеса / Одеська область / Україна Тип: [Конфіденційна інформація] Назва: [Конфіденційна інформація] Номер будинку: [Конфіденційна інформація] Номер корпусу: [Конфіденційна інформація] Номер квартири: [Конфіденційна інформація]	1810000	Власність дружина Прізвище: Москаль Ім'я: Любов По батькові (за наявності): Вікторівна
36	Вид об'єкта: Інше Інший вид об'єкта:Машиномісце Дата набуття права: 28.03.2020 Загальна площа ($м^2$): 17,6 Реєстраційний номер (кадастровий номер для земельної ділянки): [Конфіденційна інформація]	Країна: Україна Поштовий індекс: [Конфіденційна інформація] Населений пункт: Одеса / Одеська область / Україна Тип: [Конфіденційна інформація] Назва: [Конфіденційна інформація] Номер будинку: [Конфіденційна інформація] Номер корпусу: [Конфіденційна інформація] Номер квартири: [Конфіденційна інформація]	180000	Власність дружина Прізвище: Москаль Ім'я: Любов По батькові (за наявності): Вікторівна

4. Об'єкти незавершеного будівництва

У суб'єкта декларування чи членів його сім'ї відсутні об'єкти для декларування в цьому розділі.

5. Цінне рухоме майно (крім транспортних засобів)

№	ЗАГАЛЬНА ІНФОРМАЦІЯ	ХАРАКТЕРИСТИКА	ВАРТІСТЬ НА ДАТУ НАБУТТЯ У ВЛАСНІСТЬ, ВОЛОДІННЯ ЧИ КОРИСТУВАННЯ АБО ЗА ОСТАННЬОЮ ГРОШОВОЮ ОЦІНКОЮ	ІНФОРМАЦІЯ ЩОДО ПРАВ НА МАЙНО
1	Вид майна: Інше Інший вид майна: Годинник Дата набуття права: [Не відомо]	Торгова марка: Ulysse Nardin Найменування виробника: Ulysse Nardin Опис майна: Годинник Право на майно набуто до подання першої декларації поданої відповідно до Закону «Про запобігання корупції»	[Не відомо]	Власність Відсоток, %: 100 Прізвище: МОСКАЛЬ Ім'я: ДЕНИС По батькові (за наявності): ДЕНИСОВИЧ
2	Вид майна: Інше Інший вид майна: Годинник Дата набуття права: [Не відомо]	Торгова марка: Rolex Найменування виробника: Rolex Опис майна: Годинник Право на майно набуто до подання першої декларації поданої відповідно до Закону «Про запобігання корупції»	[Не відомо]	Власність Відсоток, %: 100 Прізвище: МОСКАЛЬ Ім'я: ДЕНИС По батькові (за наявності): ДЕНИСОВИЧ

6. Цінне рухоме майно - транспортні засоби

№	ЗАГАЛЬНА ІНФОРМАЦІЯ	ХАРАКТЕРИСТИКА	ВАРТІСТЬ НА ДАТУ НАБУТТЯ У ВЛАСНІСТЬ, ВОЛОДІННЯ ЧИ КОРИСТУВАННЯ АБО ЗА ОСТАННЬОЮ ГРОШОВОЮ ОЦІНКОЮ	ІНФОРМАЦІЯ ЩОДО ПРАВ НА МАЙНО
1	Вид майна: Автомобіль легковий Дата набуття права: 04.12.2012 Ідентифікаційний номер (VIN-код, номер шасі): [Конфіденційна інформація]	Марка: Lexus Модель: LS 460L Рік випуску: 2011	[Не застосовується]	Власність Прізвище: МОСКАЛЬ Ім'я: ДЕНИС По батькові (за наявності): ДЕНИСОВИЧ
2	Вид майна: Автомобіль легковий Дата набуття права: 24.12.2014 Ідентифікаційний номер (VIN-код, номер шасі): [Конфіденційна інформація]	Марка: Land Rover Модель: Range Rover Рік випуску: 2014	1200000	Власність дружина Прізвище: Москаль Ім'я: Любов По батькові (за наявності): Вікторівна

№	ЗАГАЛЬНА ІНФОРМАЦІЯ	ХАРАКТЕРИСТИКА	ВАРТІСТЬ НА ДАТУ НАБУТТЯ У ВЛАСНІСТЬ, ВОЛОДІННЯ ЧИ КОРИСТУВАННЯ АБО ЗА ОСТАННЬОЮ ГРОШОВОЮ ОЦІНКОЮ	ІНФОРМАЦІЯ ЩОДО ПРАВ НА МАЙНО
3	Вид майна: Автомобіль легковий Дата набуття права: 30.07.2010 Ідентифікаційний номер (VIN-код, номер шасі): [Конфіденційна інформація]	Марка: Ford Модель: Mustang 5.0GT Рік випуску: 2010	[Не відомо]	Власність дружина Прізвище: Москаль Ім'я: Любов По батькові (за наявності): Вікторівна

7. Цінні папери

№	ЗАГАЛЬНА ІНФОРМАЦІЯ	ЕМІТЕНТ	ІНФОРМАЦІЯ ЩОДО ПЕРЕДАЧІ В УПРАВЛІННЯ ІНШІЙ ОСОБІ	КІЛЬКІСТЬ ЦІННИХ ПАПЕРІВ	НОМІНАЛЬНА ВАРТІСТЬ ЦІННОГО ПАПЕРА	ІНФОРМАЦІЯ ЩОДО ПРАВА ВЛАСНОСТІ
1	Вид паперів: Акції Дата набуття права: 23.12.2019	Юридична особа, зареєстрована в Україні Найменування: АКЦІОНЕРНЕ ТОВАРИСТВО "ЗАКРИТИЙ НЕДИВЕРСИФІКОВАНИЙ ВЕНЧУРНИЙ КОРПОРАТИВНИЙ ІНВЕСТИЦІЙНИЙ ФОНД "ГРИФОН ІНВЕСТ" Код в Єдиному державному реєстрі юридичних осіб, фізичних осіб – підприємців та громадських формувань: 43024365	[Не застосовується]	17856520	1	Власність Прізвище: МОСКАЛЬ Ім'я: ДЕНИС По батькові (за наявності): ДЕНИСОВИЧ

8. Корпоративні права

№	ЗАГАЛЬНА ІНФОРМАЦІЯ	ВАРТІСТЬ У ГРОШОВОМУ ВИРАЖЕННІ	ІНФОРМАЦІЯ ПРО ПЕРЕДАЧУ КОРПОРАТИВНИХ ПРАВ В УПРАВЛІННЯ	% ВІД ЗАГАЛЬНОГО КАПІТАЛУ	ІНФОРМАЦІЯ ПРО ПРАВА НА ОБ'ЄКТ
1	Найменування юридичної особи: АГРОБУД-ІНВЕСТ Код в Єдиному державному реєстрі юридичних осіб, фізичних осіб – підприємців та громадських формувань: 36362235 Організаційно-правова форма: Товариство з обмеженою відповідальністю Країна реєстрації головного офіса: Україна Дата придбання майна (набуття права): 30.01.2009	1281453	Не передано	100	Власність Прізвище: МОСКАЛЬ Ім'я: ДЕНИС По батькові (за наявності): ДЕНИСОВИЧ
2	Найменування юридичної особи: БУДІВЕЛЬНІ-ТЕХНОЛОГІЇ Код в Єдиному державному реєстрі юридичних осіб, фізичних осіб – підприємців та громадських формувань: 34699441 Організаційно-правова форма: Товариство з обмеженою відповідальністю Країна реєстрації головного офіса: Україна Дата придбання майна (набуття права): 13.11.2006	18750	Не передано	50	Власність Прізвище: МОСКАЛЬ Ім'я: ДЕНИС По батькові (за наявності): ДЕНИСОВИЧ
3	Найменування юридичної особи: ОБЛІНВЕСТБУД Код в Єдиному державному реєстрі юридичних осіб, фізичних осіб – підприємців та громадських формувань: 33926582 Організаційно-правова форма: Товариство з обмеженою відповідальністю Країна реєстрації головного офіса: Україна Дата придбання майна (набуття права): 27.11.2006	16600	Не передано	50	Власність Прізвище: МОСКАЛЬ Ім'я: ДЕНИС По батькові (за наявності): ДЕНИСОВИЧ
4	Найменування юридичної особи: РЕ-АЛЬВЕ Код в Єдиному державному реєстрі юридичних осіб, фізичних осіб – підприємців та громадських формувань: 31084981 Організаційно-правова форма: Товариство з обмеженою відповідальністю Країна реєстрації головного офіса: Україна Дата придбання майна (набуття права): 21.11.2000	741160	Не передано	30,88	Власність Прізвище: МОСКАЛЬ Ім'я: ДЕНИС По батькові (за наявності): ДЕНИСОВИЧ
5	Найменування юридичної особи: ЛАНДШАФТНА МАЙСТЕРНЯ ЛУКОМОР'Я Код в Єдиному державному реєстрі юридичних осіб, фізичних осіб – підприємців та громадських формувань: 37144899 Організаційно-правова форма: Товариство з обмеженою відповідальністю Країна реєстрації головного офіса: Україна Дата придбання майна (набуття права): 17.06.2010	500	Не передано	50	Власність дружина Прізвище: Москаль Ім'я: Любов По батькові (за наявності): Вікторівна

№	ЗАГАЛЬНА ІНФОРМАЦІЯ	ВАРТІСТЬ У ГРОШОВОМУ ВИРАЖЕННІ	ІНФОРМАЦІЯ ПРО ПЕРЕДАЧУ КОРПОРАТИВНИХ ПРАВ В УПРАВЛІННЯ	% ВІД ЗАГАЛЬНОГО КАПІТАЛУ	ІНФОРМАЦІЯ ПРО ПРАВА НА ОБ'ЄКТ
6	Найменування юридичної особи: ДРУЖНЯ ІНВЕСТКОМПАНІЯ Код в Єдиному державному реєстрі юридичних осіб, фізичних осіб – підприємців та громадських формувань: 42378310 Організаційно-правова форма: Товариство з обмеженою відповідальністю Країна реєстрації головного офіса: Україна Дата придбання майна (набуття права): 09.08.2018	4207100	Не передано	50	Власність дружина Прізвище: Москаль Ім'я: Любов По батькові (за наявності): Вікторівна
7	Найменування юридичної особи: ЦЕНТРАЛ ОФІС Код в Єдиному державному реєстрі юридичних осіб, фізичних осіб – підприємців та громадських формувань: 42378373 Організаційно-правова форма: Товариство з обмеженою відповідальністю Країна реєстрації головного офіса: Україна Дата придбання майна (набуття права): 09.08.2018	5008100	Не передано	50	Власність дружина Прізвище: Москаль Ім'я: Любов По батькові (за наявності): Вікторівна
8	Найменування юридичної особи: ІНВЕСТ-ПРОДЖЕКТ Код в Єдиному державному реєстрі юридичних осіб, фізичних осіб – підприємців та громадських формувань: 37404144 Організаційно-правова форма: Товариство з обмеженою відповідальністю Країна реєстрації головного офіса: Україна Дата придбання майна (набуття права): 14.03.2019	15600	Не передано	26	Власність дружина Прізвище: Москаль Ім'я: Любов По батькові (за наявності): Вікторівна
9	Найменування юридичної особи: ДЕВЕЛОП ФІНАНС Код в Єдиному державному реєстрі юридичних осіб, фізичних осіб – підприємців та громадських формувань: 41937164 Організаційно-правова форма: Товариство з обмеженою відповідальністю Країна реєстрації головного офіса: Україна Дата придбання майна (набуття права): 25.03.2020	1818900	Не передано	9	Власність Прізвище: МОСКАЛЬ Ім'я: ДЕНИС По батькові (за наявності): ДЕНИСОВИЧ
10	Найменування юридичної особи: ОК СЕВЕРИНІВКА Код в Єдиному державному реєстрі юридичних осіб, фізичних осіб – підприємців та громадських формувань: 39523794 Організаційно-правова форма: Обслуговуючий кооператив Країна реєстрації головного офіса: Україна Дата придбання майна (набуття права): 02.12.2014	[Не застосовується]	Не передано	[Не застосовується]	Власність Прізвище: МОСКАЛЬ Ім'я: ДЕНИС По батькові (за наявності): ДЕНИСОВИЧ

9. Юридичні особи, трасти або інші подібні правові утворення, кінцевим бенефіціарним власником (контролером) яких є суб’єкт декларування або члени його сім'ї

№	ЮРИДИЧНА ОСОБА	АДРЕСА ТА КОНТАКТИ ЮРИДИЧНОЇ ОСОБИ	ІНФОРМАЦІЯ ПРО ОСОБУ, ЯКОЇ СТОСУЄТЬСЯ
1	Найменування: БУДІВЕЛЬНІ ТЕХНОЛОГІЇ Код в Єдиному державному реєстрі юридичних осіб, фізичних осіб – підприємців та громадських формувань: 34699441 Організаційно-правова форма: Товариство з обмеженою відповідальністю Країна реєстрації головного офісу: Україна	Телефон: [Не відомо] Факс: [Не відомо] Адреса електронної пошти (e-mail): [Не відомо] Адреса юридичної особи: 46001, Україна, Тернопільська обл., м. Тернопіль, вул. Соломії Крушельницької, 18, офіс 307	Прізвище: МОСКАЛЬ Ім'я: ДЕНИС По батькові (за наявності): ДЕНИСОВИЧ
2	Найменування: ОБЛІНВЕСТБУД Код в Єдиному державному реєстрі юридичних осіб, фізичних осіб – підприємців та громадських формувань: 33926582 Організаційно-правова форма: Товариство з обмеженою відповідальністю Країна реєстрації головного офісу: Україна	Телефон: +380662279825 Факс: [Не застосовується] Адреса електронної пошти (e-mail): [Не відомо] Адреса юридичної особи: 03680, Україна, Київська обл., м. Обухів, вул. Промислова, 2	Прізвище: МОСКАЛЬ Ім'я: ДЕНИС По батькові (за наявності): ДЕНИСОВИЧ
3	Найменування: РЕ-АЛЬВЕ Код в Єдиному державному реєстрі юридичних осіб, фізичних осіб – підприємців та громадських формувань: 31084981 Організаційно-правова форма: Товариство з обмеженою відповідальністю Країна реєстрації головного офісу: Україна	Телефон: +380444079279 Факс: [Не застосовується] Адреса електронної пошти (e-mail): [Не відомо] Адреса юридичної особи: 03680, Україна, м. Київ, просп. Перемоги, 51а	Прізвище: МОСКАЛЬ Ім'я: ДЕНИС По батькові (за наявності): ДЕНИСОВИЧ
4	Найменування: АГРОБУД-ІНВЕСТ Код в Єдиному державному реєстрі юридичних осіб, фізичних осіб – підприємців та громадських формувань: 36362235 Організаційно-правова форма: Товариство з обмеженою відповідальністю Країна реєстрації головного офісу: Україна	Телефон: +380974820105 Факс: [Не застосовується] Адреса електронної пошти (e-mail): [Не відомо] Адреса юридичної особи: 46001, Україна, Тернопільська обл., м. Тернопіль, вул. Соломії Крушельницької, 18	Прізвище: МОСКАЛЬ Ім'я: ДЕНИС По батькові (за наявності): ДЕНИСОВИЧ
5	Найменування: ЛАНДШАФТНА МАЙСТЕРНЯ ЛУКОМОР'Я Код в Єдиному державному реєстрі юридичних осіб, фізичних осіб – підприємців та громадських формувань: 37144899 Організаційно-правова форма: Товариство з обмеженою відповідальністю Країна реєстрації головного офісу: Україна	Телефон: +380677210027 Факс: [Не застосовується] Адреса електронної пошти (e-mail): [Не відомо] Адреса юридичної особи: 01133, Україна, м. Київ, б-р Лесі Українки, 21б, кв. 81	дружина Прізвище: Москаль Ім'я: Любов По батькові (за наявності): Вікторівна
6	Найменування: ДРУЖНЯ ІНВЕСТКОМПАНІЯ Код в Єдиному державному реєстрі юридичних осіб, фізичних осіб – підприємців та громадських формувань: 42378310 Організаційно-правова форма: Товариство з обмеженою відповідальністю Країна реєстрації головного офісу: Україна	Телефон: +380633535626 Факс: [Не застосовується] Адреса електронної пошти (e-mail): di09082018@gmail.com Адреса юридичної особи: Україна, Тернопільська обл., м. Тернопіль, вул. Соломії Крушельницької, 18, офіс 710	дружина Прізвище: Москаль Ім'я: Любов По батькові (за наявності): Вікторівна

№	ЮРИДИЧНА ОСОБА	АДРЕСА ТА КОНТАКТИ ЮРИДИЧНОЇ ОСОБИ	ІНФОРМАЦІЯ ПРО ОСОБУ, ЯКОЇ СТОСУЄТЬСЯ
7	Найменування: ЦЕНТРАЛ ОФІС Код в Єдиному державному реєстрі юридичних осіб, фізичних осіб – підприємців та громадських формувань: 42378373 Організаційно-правова форма: Товариство з обмеженою відповідальністю Країна реєстрації головного офісу: Україна	Телефон: +380633535626 Факс: [Не застосовується] Адреса електронної пошти (e-mail): di09082018@gmail.com Адреса юридичної особи: Україна, Тернопільська обл., м. Тернопіль, вул. Соломії Крушельницької, 18, офіс 501	дружина Прізвище: Москаль Ім'я: Любов По батькові (за наявності): Вікторівна
8	Найменування: ІНВЕСТ-ПРОДЖЕКТ Код в Єдиному державному реєстрі юридичних осіб, фізичних осіб – підприємців та громадських формувань: 37404144 Організаційно-правова форма: Товариство з обмеженою видповідальністю Країна реєстрації головного офісу: Україна	Телефон: +380978398402 Факс: [Не застосовується] Адреса електронної пошти (e-mail): [Не відомо] Адреса юридичної особи: 01030, Україна, м. Київ, вул. Леонтовича, 7	дружина Прізвище: Москаль Ім'я: Любов По батькові (за наявності): Вікторівна
9	Найменування: ЗАКРИТИЙ НЕДИВЕРСИФІКОВАНИЙ ВЕНЧУРНИЙ КОРПОРАТИВНИЙ ІНВЕСТИЦІЙНИЙ ФОНД ГРИФОН ІНВЕСТ Код в Єдиному державному реєстрі юридичних осіб, фізичних осіб – підприємців та громадських формувань: 43024365 Організаційно-правова форма: Акціонерне товариство Країна реєстрації головного офісу: Україна	Телефон: +380443534952 Факс: [Не застосовується] Адреса електронної пошти (e-mail): [Не відомо] Адреса юридичної особи: 01014, Україна, м. Київ, вул. Болсуновська, 6	Прізвище: МОСКАЛЬ Ім'я: ДЕНИС По батькові (за наявності): ДЕНИСОВИЧ
10	Найменування: ЦЕНТР ОЦІНКИ ТА КОНСУЛЬТАЦІЙ Код в Єдиному державному реєстрі юридичних осіб, фізичних осіб – підприємців та громадських формувань: 39098169 Організаційно-правова форма: Товариство з обмеженою відповідальністю Країна реєстрації головного офісу: Україна	Телефон: [Не відомо] Факс: [Не застосовується] Адреса електронної пошти (e-mail): [Не відомо] Адреса юридичної особи: Україна, 04123, м. Київ, вул. Галицька, 12, кв. 34	Прізвище: МОСКАЛЬ Ім'я: ДЕНИС По батькові (за наявності): ДЕНИСОВИЧ

10. Нематеріальні активи

У суб'єкта декларування чи членів його сім'ї відсутні об'єкти для декларування в цьому розділі.

11. Доходи, у тому числі подарунки

№	ДЖЕРЕЛО ДОХОДУ	ВИД ДОХОДУ	РОЗМІР (ВАРТІСТЬ)	ІНФОРМАЦІЯ ПРО ОСОБУ, ЯКОЇ СТОСУЄТЬСЯ
1	Джерело доходу: Прізвище: МОСКАЛЬ Ім'я: ДЕНИС По батькові (за наявності): ДЕНИСОВИЧ	Дохід від зайняття підприємницькою діяльністю	1316565	Прізвище: МОСКАЛЬ Ім'я: ДЕНИС По батькові (за наявності): ДЕНИСОВИЧ
2	Джерело доходу: дружина Прізвище: Москаль Ім'я: Любов По батькові (за наявності): Вікторівна	Дохід від зайняття підприємницькою діяльністю	319999	дружина Прізвище: Москаль Ім'я: Любов По батькові (за наявності): Вікторівна
3	Джерело доходу: Юридична особа, зареєстрована в Україні Найменування: АКЦІОНЕРНЕ ТОВАРИСТВО КОМЕРЦІЙНИЙ БАНК "ПРИВАТБАНК" Код в Єдиному державному реєстрі юридичних осіб, фізичних осіб – підприємців та громадських формувань: 14360570	Проценти	50	Прізвище: МОСКАЛЬ Ім'я: ДЕНИС По батькові (за наявності): ДЕНИСОВИЧ
4	Джерело доходу: Громадянин України Прізвище: Суліма Ім'я: Віталій По батькові: Вячеславович Дата народження: [Конфіденційна інформація] Податковий номер: [Конфіденційна інформація] Зареєстроване місце проживання: [Конфіденційна інформація] Місце фактичного проживання: [Конфіденційна інформація]	Дохід від відчуження нерухомого майна	1292600	дружина Прізвище: Москаль Ім'я: Любов По батькові (за наявності): Вікторівна
5	Джерело доходу: Громадянин України Прізвище: Голик Ім'я: Ольга По батькові: Романівна Дата народження: [Конфіденційна інформація] Податковий номер: [Конфіденційна інформація] Зареєстроване місце проживання: [Конфіденційна інформація] Місце фактичного проживання: [Конфіденційна інформація]	Дохід від відчуження рухомого майна (крім цінних паперів та корпоративних прав)	1500000	Прізвище: МОСКАЛЬ Ім'я: ДЕНИС По батькові (за наявності): ДЕНИСОВИЧ

№	ДЖЕРЕЛО ДОХОДУ	ВИД ДОХОДУ	РОЗМІР (ВАРТІСТЬ)	ІНФОРМАЦІЯ ПРО ОСОБУ, ЯКОЇ СТОСУЄТЬСЯ
6	Джерело доходу: Юридична особа, зареєстрована в Україні Найменування: Правобережне ВУВД ФССУ у м. Києві Код в Єдиному державному реєстрі юридичних осіб, фізичних осіб – підприємців та громадських формувань: 41865032	Інше Допомога по вагітності і пологах	1919	дружина Прізвище: Москаль Ім'я: Любов По батькові (за наявності): Вікторівна
7	Джерело доходу: Юридична особа, зареєстрована в Україні Найменування: АКЦІОНЕРНЕ ТОВАРИСТВО "ОТПБАНК" Код в Єдиному державному реєстрі юридичних осіб, фізичних осіб – підприємців та громадських формувань: 21685166	Проценти	15195	Прізвище: МОСКАЛЬ Ім'я: ДЕНИС По батькові (за наявності): ДЕНИСОВИЧ
8	Джерело доходу: Юридична особа, зареєстрована в Україні Найменування: ПУБЛІЧНЕ АКЦІОНЕРНЕ ТОВАРИСТВО АКЦІОНЕРНИЙ БАНК "УКРГАЗБАНК" Код в Єдиному державному реєстрі юридичних осіб, фізичних осіб – підприємців та громадських формувань: 23697280	Проценти	63507	Прізвище: МОСКАЛЬ Ім'я: ДЕНИС По батькові (за наявності): ДЕНИСОВИЧ
9	Джерело доходу: Юридична особа, зареєстрована в Україні Найменування: АКЦІОНЕРНЕ ТОВАРИСТВО "ЗАКРИТИЙ НЕДИВЕРСИФІКОВАНИЙ ВЕНЧУРНИЙ КОРПОРАТИВНИЙ ІНВЕСТИЦІЙНИЙ ФОНД "ГРИФОН ІНВЕСТ" Код в Єдиному державному реєстрі юридичних осіб, фізичних осіб – підприємців та громадських формувань: 43024365	Дохід від відчуження цінних паперів та корпоративних прав	9000	дружина Прізвище: Москаль Ім'я: Любов По батькові (за наявності): Вікторівна
10	Джерело доходу: Юридична особа, зареєстрована в Україні Найменування: КИЇВСЬКИЙ МІСЬКИЙ ЦЕНТР ПО НАРАХУВАННЮ ТА ЗДІЙСНЕННЮ СОЦІАЛЬНИХ ВИПЛАТ Код в Єдиному державному реєстрі юридичних осіб, фізичних осіб – підприємців та громадських формувань: 22886300	Інше Допомога при народженні дитини	11299	дружина Прізвище: Москаль Ім'я: Любов По батькові (за наявності): Вікторівна

12. Грошові активи

№	УСТАНОВА, В ЯКІЙ ВІДКРИТІ ТАКІ РАХУНКИ АБО ДО ЯКОЇ ЗРОБЛЕНІ ВІДПОВІДНІ ВНЕСКИ, АБО ФІЗИЧНА ОСОБА	ВИД АКТИВУ	РОЗМІР АКТИВУ	ІНФОРМАЦІЯ ЩОДО ПРАВА НА ОБ'ЄКТ
1	Інша юридична особа Юридична особа, зареєстрована в Україні Найменування: АКЦІОНЕРНЕ ТОВАРИСТВО КОМЕРЦІЙНИЙ БАНК "ПРИВАТБАНК" Код в Єдиному державному реєстрі юридичних осіб, фізичних осіб – підприємців та громадських формувань: 14360570	Кошти, розміщені на банківських рахунках	Розмір: 84789 Валюта: USD	Власність Прізвище: МОСКАЛЬ Ім'я: ДЕНИС По батькові (за наявності): ДЕНИСОВИЧ
2	Інша юридична особа Юридична особа, зареєстрована в Україні Найменування: АКЦІОНЕРНЕ ТОВАРИСТВО КОМЕРЦІЙНИЙ БАНК "ПРИВАТБАНК" Код в Єдиному державному реєстрі юридичних осіб, фізичних осіб – підприємців та громадських формувань: 14360570	Кошти, розміщені на банківських рахунках	Розмір: 55499 Валюта: UAH	Власність Прізвище: МОСКАЛЬ Ім'я: ДЕНИС По батькові (за наявності): ДЕНИСОВИЧ
3	[Не застосовується]	Готівкові кошти	Розмір: 50000 Валюта: UAH	Власність Прізвище: МОСКАЛЬ Ім'я: ДЕНИС По батькові (за наявності): ДЕНИСОВИЧ
4	Інша юридична особа Юридична особа, зареєстрована в Україні Найменування: АКЦІОНЕРНЕ ТОВАРИСТВО КОМЕРЦІЙНИЙ БАНК "ПРИВАТБАНК" Код в Єдиному державному реєстрі юридичних осіб, фізичних осіб – підприємців та громадських формувань: 14360570	Кошти, розміщені на банківських рахунках	Розмір: 60875 Валюта: UAH	Власність дружина Прізвище: Москаль Ім'я: Любов По батькові (за наявності): Вікторівна
5	Інша юридична особа Юридична особа, зареєстрована в Україні Найменування: АКЦІОНЕРНЕ ТОВАРИСТВО КОМЕРЦІЙНИЙ БАНК "ПРИВАТБАНК" Код в Єдиному державному реєстрі юридичних осіб, фізичних осіб – підприємців та громадських формувань: 14360570	Кошти, розміщені на банківських рахунках	Розмір: 7301 Валюта: EUR	Власність Прізвище: МОСКАЛЬ Ім'я: ДЕНИС По батькові (за наявності): ДЕНИСОВИЧ
6	Інша юридична особа Юридична особа, зареєстрована в Україні Найменування: АКЦІОНЕРНЕ ТОВАРИСТВО КОМЕРЦІЙНИЙ БАНК "ПРИВАТБАНК" Код в Єдиному державному реєстрі юридичних осіб, фізичних осіб – підприємців та громадських формувань: 14360570	Кошти, розміщені на банківських рахунках	Розмір: 32 Валюта: EUR	Власність дружина Прізвище: Москаль Ім'я: Любов По батькові (за наявності): Вікторівна

№	УСТАНОВА, В ЯКІЙ ВІДКРИТІ ТАКІ РАХУНКИ АБО ДО ЯКОЇ ЗРОБЛЕНІ ВІДПОВІДНІ ВНЕСКИ, АБО ФІЗИЧНА ОСОБА	ВИД АКТИВУ	РОЗМІР АКТИВУ	ІНФОРМАЦІЯ ЩОДО ПРАВА НА ОБ'ЄКТ
7	Інша юридична особа Юридична особа, зареєстрована в Україні Найменування: АКЦІОНЕРНЕ ТОВАРИСТВО "ОТПБАНК" Код в Єдиному державному реєстрі юридичних осіб, фізичних осіб – підприємців та громадських формувань: 21685166	Кошти, розміщені на банківських рахунках	Розмір: 145446 Валюта: UAH	Власність Прізвище: МОСКАЛЬ Ім'я: ДЕНИС По батькові (за наявності): ДЕНИСОВИЧ
8	Інша юридична особа Юридична особа, зареєстрована в Україні Найменування: ПУБЛІЧНЕ АКЦІОНЕРНЕ ТОВАРИСТВО АКЦІОНЕРНИЙ БАНК "УКРГАЗБАНК" Код в Єдиному державному реєстрі юридичних осіб, фізичних осіб – підприємців та громадських формувань: 23697280	Кошти, розміщені на банківських рахунках	Розмір: 2367372 Валюта: UAH	Власність Прізвище: МОСКАЛЬ Ім'я: ДЕНИС По батькові (за наявності): ДЕНИСОВИЧ
9	[Не застосовується]	Готівкові кошти	Розмір: 5000000 Валюта: UAH	Власність дружина Прізвище: Москаль Ім'я: Любов По батькові (за наявності): Вікторівна

12.1. Банківські та інші фінансові установи, у яких відкрито рахунки суб'єкта декларування або членів його сім'ї

№	ЗАГАЛЬНА ІНФОРМАЦІЯ	ІНФОРМАЦІЯ ПРО ФІЗИЧНУ АБО ЮРИДИЧНУ ОСОБУ, ЯКА МАЄ ПРАВО РОЗПОРЯДЖАТИСЯ ТАКИМ РАХУНКОМ АБО МАЄ ДОСТУП ДО ІНДИВІДУАЛЬНОГО БАНКІВСЬКОГО СЕЙФУ (КОМІРКИ)	ІНФОРМАЦІЯ ПРО ФІЗИЧНУ АБО ЮРИДИЧНУ ОСОБУ, ЯКА ВІДКРИЛА РАХУНОК НА ІМ’Я СУБ’ЄКТА ДЕКЛАРУВАННЯ АБО ЧЛЕНІВ ЙОГО СІМ’Ї	УСТАНОВА, В ЯКІЙ ВІДКРИТО ТАКІ РАХУНКИ АБО ЗБЕРІГАЮТЬСЯ КОШТИ ЧИ ІНШЕ МАЙНО	ІНФОРМАЦІЯ ПРО ОСОБУ, ЯКОЇ СТОСУЄТЬСЯ
1	Найменування банку або іншої фінансової установи: ПУБЛІЧНЕ АКЦІОНЕРНЕ ТОВАРИСТВО АКЦІОНЕРНИЙ БАНК "УКРГАЗБАНК" Тип рахунку: [Конфіденційна інформація] Номер рахунку: [Конфіденційна інформація]	Прізвище: МОСКАЛЬ Ім'я: ДЕНИС По батькові (за наявності): ДЕНИСОВИЧ	Прізвище: МОСКАЛЬ Ім'я: ДЕНИС По батькові (за наявності): ДЕНИСОВИЧ	Найменування: ПУБЛІЧНЕ АКЦІОНЕРНЕ ТОВАРИСТВО АКЦІОНЕРНИЙ БАНК "УКРГАЗБАНК" Код в Єдиному державному реєстрі юридичних осіб, фізичних осіб – підприємців та громадських формувань: 23697280	Прізвище: МОСКАЛЬ Ім'я: ДЕНИС По батькові (за наявності): ДЕНИСОВИЧ

№	ЗАГАЛЬНА ІНФОРМАЦІЯ	ІНФОРМАЦІЯ ПРО ФІЗИЧНУ АБО ЮРИДИЧНУ ОСОБУ, ЯКА МАЄ ПРАВО РОЗПОРЯДЖАТИСЯ ТАКИМ РАХУНКОМ АБО МАЄ ДОСТУП ДО ІНДИВІДУАЛЬНОГО БАНКІВСЬКОГО СЕЙФУ (КОМІРКИ)	ІНФОРМАЦІЯ ПРО ФІЗИЧНУ АБО ЮРИДИЧНУ ОСОБУ, ЯКА ВІДКРИЛА РАХУНОК НА ІМ'Я СУБ'ЄКТА ДЕКЛАРУВАННЯ АБО ЧЛЕНІВ ЙОГО СІМ'Ї	УСТАНОВА, В ЯКІЙ ВІДКРИТО ТАКІ РАХУНКИ АБО ЗБЕРІГАЮТЬСЯ КОШТИ ЧИ ІНШЕ МАЙНО	ІНФОРМАЦІЯ ПРО ОСОБУ, ЯКОЇ СТОСУЄТЬСЯ
2	Найменування банку або іншої фінансової установи: ПУБЛІЧНЕ АКЦІОНЕРНЕ ТОВАРИСТВО АКЦІОНЕРНИЙ БАНК "УКРГАЗБАНК" Тип рахунку: [Конфіденційна інформація] Номер рахунку: [Конфіденційна інформація]	Прізвище: МОСКАЛЬ Ім'я: ДЕНИС По батькові (за наявності): ДЕНИСОВИЧ	Прізвище: МОСКАЛЬ Ім'я: ДЕНИС По батькові (за наявності): ДЕНИСОВИЧ	Найменування: ПУБЛІЧНЕ АКЦІОНЕРНЕ ТОВАРИСТВО АКЦІОНЕРНИЙ БАНК "УКРГАЗБАНК" Код в Єдиному державному реєстрі юридичних осіб, фізичних осіб – підприємців та громадських формувань: 23697280	Прізвище: МОСКАЛЬ Ім'я: ДЕНИС По батькові (за наявності): ДЕНИСОВИЧ
3	Найменування банку або іншої фінансової установи: ПУБЛІЧНЕ АКЦІОНЕРНЕ ТОВАРИСТВО АКЦІОНЕРНИЙ БАНК "УКРГАЗБАНК" Тип рахунку: [Конфіденційна інформація] Номер рахунку: [Конфіденційна інформація]	Прізвище: МОСКАЛЬ Ім'я: ДЕНИС По батькові (за наявності): ДЕНИСОВИЧ	Прізвище: МОСКАЛЬ Ім'я: ДЕНИС По батькові (за наявності): ДЕНИСОВИЧ	Найменування: ПУБЛІЧНЕ АКЦІОНЕРНЕ ТОВАРИСТВО АКЦІОНЕРНИЙ БАНК "УКРГАЗБАНК" Код в Єдиному державному реєстрі юридичних осіб, фізичних осіб – підприємців та громадських формувань: 23697280	Прізвище: МОСКАЛЬ Ім'я: ДЕНИС По батькові (за наявності): ДЕНИСОВИЧ
4	Найменування банку або іншої фінансової установи: АКЦІОНЕРНЕ ТОВАРИСТВО "ОТПБАНК" Тип рахунку: [Конфіденційна інформація] Номер рахунку: [Конфіденційна інформація]	Прізвище: МОСКАЛЬ Ім'я: ДЕНИС По батькові (за наявності): ДЕНИСОВИЧ	Прізвище: МОСКАЛЬ Ім'я: ДЕНИС По батькові (за наявності): ДЕНИСОВИЧ	Найменування: АКЦІОНЕРНЕ ТОВАРИСТВО "ОТПБАНК" Код в Єдиному державному реєстрі юридичних осіб, фізичних осіб – підприємців та громадських формувань: 21685166	Прізвище: МОСКАЛЬ Ім'я: ДЕНИС По батькові (за наявності): ДЕНИСОВИЧ
5	Найменування банку або іншої фінансової установи: АКЦІОНЕРНЕ ТОВАРИСТВО "ОТПБАНК" Тип рахунку: [Конфіденційна інформація] Номер рахунку: [Конфіденційна інформація]	Прізвище: МОСКАЛЬ Ім'я: ДЕНИС По батькові (за наявності): ДЕНИСОВИЧ	Прізвище: МОСКАЛЬ Ім'я: ДЕНИС По батькові (за наявності): ДЕНИСОВИЧ	Найменування: АКЦІОНЕРНЕ ТОВАРИСТВО "ОТПБАНК" Код в Єдиному державному реєстрі юридичних осіб, фізичних осіб – підприємців та громадських формувань: 21685166	Прізвище: МОСКАЛЬ Ім'я: ДЕНИС По батькові (за наявності): ДЕНИСОВИЧ

№	ЗАГАЛЬНА ІНФОРМАЦІЯ	ІНФОРМАЦІЯ ПРО ФІЗИЧНУ АБО ЮРИДИЧНУ ОСОБУ, ЯКА МАЄ ПРАВО РОЗПОРЯДЖАТИСЯ ТАКИМ РАХУНКОМ АБО МАЄ ДОСТУП ДО ІНДИВІДУАЛЬНОГО БАНКІВСЬКОГО СЕЙФУ (КОМІРКИ)	ІНФОРМАЦІЯ ПРО ФІЗИЧНУ АБО ЮРИДИЧНУ ОСОБУ, ЯКА ВІДКРИЛА РАХУНОК НА ІМ'Я СУБ'ЄКТА ДЕКЛАРУВАННЯ АБО ЧЛЕНІВ ЙОГО СІМ'Ї	УСТАНОВА, В ЯКІЙ ВІДКРИТО ТАКІ РАХУНКИ АБО ЗБЕРІГАЮТЬСЯ КОШТИ ЧИ ІНШЕ МАЙНО	ІНФОРМАЦІЯ ПРО ОСОБУ, ЯКОЇ СТОСУЄТЬСЯ
6	Найменування банку або іншої фінансової установи: АКЦІОНЕРНЕ ТОВАРИСТВО "ОТПБАНК" Тип рахунку: [Конфіденційна інформація] Інший тип рахунку: [Конфіденційна інформація] Номер рахунку: [Конфіденційна інформація]	Прізвище: МОСКАЛЬ Ім'я: ДЕНИС По батькові (за наявності): ДЕНИСОВИЧ	Прізвище: МОСКАЛЬ Ім'я: ДЕНИС По батькові (за наявності): ДЕНИСОВИЧ	Найменування: АКЦІОНЕРНЕ ТОВАРИСТВО "ОТПБАНК" Код в Єдиному державному реєстрі юридичних осіб, фізичних осіб – підприємців та громадських формувань: 21685166	Прізвище: МОСКАЛЬ Ім'я: ДЕНИС По батькові (за наявності): ДЕНИСОВИЧ
7	Найменування банку або іншої фінансової установи: АКЦІОНЕРНЕ ТОВАРИСТВО "ОТПБАНК" Тип рахунку: [Конфіденційна інформація] Інший тип рахунку: [Конфіденційна інформація] Номер рахунку: [Конфіденційна інформація]	Прізвище: МОСКАЛЬ Ім'я: ДЕНИС По батькові (за наявності): ДЕНИСОВИЧ	Прізвище: МОСКАЛЬ Ім'я: ДЕНИС По батькові (за наявності): ДЕНИСОВИЧ	Найменування: АКЦІОНЕРНЕ ТОВАРИСТВО "ОТПБАНК" Код в Єдиному державному реєстрі юридичних осіб, фізичних осіб – підприємців та громадських формувань: 21685166	Прізвище: МОСКАЛЬ Ім'я: ДЕНИС По батькові (за наявності): ДЕНИСОВИЧ
8	Найменування банку або іншої фінансової установи: АКЦІОНЕРНЕ ТОВАРИСТВО "ОТПБАНК" Тип рахунку: [Конфіденційна інформація] Номер рахунку: [Конфіденційна інформація]	Прізвище: МОСКАЛЬ Ім'я: ДЕНИС По батькові (за наявності): ДЕНИСОВИЧ	Прізвище: МОСКАЛЬ Ім'я: ДЕНИС По батькові (за наявності): ДЕНИСОВИЧ	Найменування: АКЦІОНЕРНЕ ТОВАРИСТВО "ОТПБАНК" Код в Єдиному державному реєстрі юридичних осіб, фізичних осіб – підприємців та громадських формувань: 21685166	Прізвище: МОСКАЛЬ Ім'я: ДЕНИС По батькові (за наявності): ДЕНИСОВИЧ
9	Найменування банку або іншої фінансової установи: АКЦІОНЕРНЕ ТОВАРИСТВО "ОТПБАНК" Тип рахунку: [Конфіденційна інформація] Номер рахунку: [Конфіденційна інформація]	Прізвище: МОСКАЛЬ Ім'я: ДЕНИС По батькові (за наявності): ДЕНИСОВИЧ	Прізвище: МОСКАЛЬ Ім'я: ДЕНИС По батькові (за наявності): ДЕНИСОВИЧ	Найменування: АКЦІОНЕРНЕ ТОВАРИСТВО "ОТПБАНК" Код в Єдиному державному реєстрі юридичних осіб, фізичних осіб – підприємців та громадських формувань: 21685166	Прізвище: МОСКАЛЬ Ім'я: ДЕНИС По батькові (за наявності): ДЕНИСОВИЧ

№	ЗАГАЛЬНА ІНФОРМАЦІЯ	ІНФОРМАЦІЯ ПРО ФІЗИЧНУ АБО ЮРИДИЧНУ ОСОБУ, ЯКА МАЄ ПРАВО РОЗПОРЯДЖАТИСЯ ТАКИМ РАХУНКОМ АБО МАЄ ДОСТУП ДО ІНДИВІДУАЛЬНОГО БАНКІВСЬКОГО СЕЙФУ (КОМІРКИ)	ІНФОРМАЦІЯ ПРО ФІЗИЧНУ АБО ЮРИДИЧНУ ОСОБУ, ЯКА ВІДКРИЛА РАХУНОК НА ІМ'Я СУБ'ЄКТА ДЕКЛАРУВАННЯ АБО ЧЛЕНІВ ЙОГО СІМ'Ї	УСТАНОВА, В ЯКІЙ ВІДКРИТО ТАКІ РАХУНКИ АБО ЗБЕРІГАЮТЬСЯ КОШТИ ЧИ ІНШЕ МАЙНО	ІНФОРМАЦІЯ ПРО ОСОБУ, ЯКОЇ СТОСУЄТЬСЯ
10	Найменування банку або іншої фінансової установи: АКЦІОНЕРНЕ ТОВАРИСТВО КОМЕРЦІЙНИЙ БАНК "ПРИВАТБАНК" Тип рахунку: [Конфіденційна інформація] Інший тип рахунку: [Конфіденційна інформація] Номер рахунку: [Конфіденційна інформація]	Прізвище: МОСКАЛЬ Ім'я: ДЕНИС По батькові (за наявності): ДЕНИСОВИЧ	Прізвище: МОСКАЛЬ Ім'я: ДЕНИС По батькові (за наявності): ДЕНИСОВИЧ	Найменування: АКЦІОНЕРНЕ ТОВАРИСТВО КОМЕРЦІЙНИЙ БАНК "ПРИВАТБАНК" Код в Єдиному державному реєстрі юридичних осіб, фізичних осіб – підприємців та громадських формувань: 14360570	Прізвище: МОСКАЛЬ Ім'я: ДЕНИС По батькові (за наявності): ДЕНИСОВИЧ
11	Найменування банку або іншої фінансової установи: АКЦІОНЕРНЕ ТОВАРИСТВО КОМЕРЦІЙНИЙ БАНК "ПРИВАТБАНК" Тип рахунку: [Конфіденційна інформація] Номер рахунку: [Конфіденційна інформація]	Прізвище: МОСКАЛЬ Ім'я: ДЕНИС По батькові (за наявності): ДЕНИСОВИЧ	Прізвище: МОСКАЛЬ Ім'я: ДЕНИС По батькові (за наявності): ДЕНИСОВИЧ	Найменування: АКЦІОНЕРНЕ ТОВАРИСТВО КОМЕРЦІЙНИЙ БАНК "ПРИВАТБАНК" Код в Єдиному державному реєстрі юридичних осіб, фізичних осіб – підприємців та громадських формувань: 14360570	Прізвище: МОСКАЛЬ Ім'я: ДЕНИС По батькові (за наявності): ДЕНИСОВИЧ
12	Найменування банку або іншої фінансової установи: АКЦІОНЕРНЕ ТОВАРИСТВО КОМЕРЦІЙНИЙ БАНК "ПРИВАТБАНК" Тип рахунку: [Конфіденційна інформація] Інший тип рахунку: [Конфіденційна інформація] Номер рахунку: [Конфіденційна інформація]	Прізвище: МОСКАЛЬ Ім'я: ДЕНИС По батькові (за наявності): ДЕНИСОВИЧ	Прізвище: МОСКАЛЬ Ім'я: ДЕНИС По батькові (за наявності): ДЕНИСОВИЧ	Найменування: АКЦІОНЕРНЕ ТОВАРИСТВО КОМЕРЦІЙНИЙ БАНК "ПРИВАТБАНК" Код в Єдиному державному реєстрі юридичних осіб, фізичних осіб – підприємців та громадських формувань: 14360570	Прізвище: МОСКАЛЬ Ім'я: ДЕНИС По батькові (за наявності): ДЕНИСОВИЧ

№	ЗАГАЛЬНА ІНФОРМАЦІЯ	ІНФОРМАЦІЯ ПРО ФІЗИЧНУ АБО ЮРИДИЧНУ ОСОБУ, ЯКА МАЄ ПРАВО РОЗПОРЯДЖАТИСЯ ТАКИМ РАХУНКОМ АБО МАЄ ДОСТУП ДО ІНДИВІДУАЛЬНОГО БАНКІВСЬКОГО СЕЙФУ (КОМІРКИ)	ІНФОРМАЦІЯ ПРО ФІЗИЧНУ АБО ЮРИДИЧНУ ОСОБУ, ЯКА ВІДКРИЛА РАХУНОК НА ІМ'Я СУБ'ЄКТА ДЕКЛАРУВАННЯ АБО ЧЛЕНІВ ЙОГО СІМ'Ї	УСТАНОВА, В ЯКІЙ ВІДКРИТО ТАКІ РАХУНКИ АБО ЗБЕРІГАЮТЬСЯ КОШТИ ЧИ ІНШЕ МАЙНО	ІНФОРМАЦІЯ ПРО ОСОБУ, ЯКОЇ СТОСУЄТЬСЯ
13	Найменування банку або іншої фінансової установи: АКЦІОНЕРНЕ ТОВАРИСТВО КОМЕРЦІЙНИЙ БАНК "ПРИВАТБАНК" Тип рахунку: [Конфіденційна інформація] Номер рахунку: [Конфіденційна інформація]	Прізвище: МОСКАЛЬ Ім'я: ДЕНИС По батькові (за наявності): ДЕНИСОВИЧ	Прізвище: МОСКАЛЬ Ім'я: ДЕНИС По батькові (за наявності): ДЕНИСОВИЧ	Найменування: АКЦІОНЕРНЕ ТОВАРИСТВО КОМЕРЦІЙНИЙ БАНК "ПРИВАТБАНК" Код в Єдиному державному реєстрі юридичних осіб, фізичних осіб – підприємців та громадських формувань: 14360570	Прізвище: МОСКАЛЬ Ім'я: ДЕНИС По батькові (за наявності): ДЕНИСОВИЧ
14	Найменування банку або іншої фінансової установи: АКЦІОНЕРНЕ ТОВАРИСТВО КОМЕРЦІЙНИЙ БАНК "ПРИВАТБАНК" Тип рахунку: [Конфіденційна інформація] Номер рахунку: [Конфіденційна інформація]	Прізвище: МОСКАЛЬ Ім'я: ДЕНИС По батькові (за наявності): ДЕНИСОВИЧ	Прізвище: МОСКАЛЬ Ім'я: ДЕНИС По батькові (за наявності): ДЕНИСОВИЧ	Найменування: АКЦІОНЕРНЕ ТОВАРИСТВО КОМЕРЦІЙНИЙ БАНК "ПРИВАТБАНК" Код в Єдиному державному реєстрі юридичних осіб, фізичних осіб – підприємців та громадських формувань: 14360570	Прізвище: МОСКАЛЬ Ім'я: ДЕНИС По батькові (за наявності): ДЕНИСОВИЧ
15	Найменування банку або іншої фінансової установи: АКЦІОНЕРНЕ ТОВАРИСТВО КОМЕРЦІЙНИЙ БАНК "ПРИВАТБАНК" Тип рахунку: [Конфіденційна інформація] Інший тип рахунку: [Конфіденційна інформація] Номер рахунку: [Конфіденційна інформація]	Прізвище: МОСКАЛЬ Ім'я: ДЕНИС По батькові (за наявності): ДЕНИСОВИЧ	Прізвище: МОСКАЛЬ Ім'я: ДЕНИС По батькові (за наявності): ДЕНИСОВИЧ	Найменування: АКЦІОНЕРНЕ ТОВАРИСТВО КОМЕРЦІЙНИЙ БАНК "ПРИВАТБАНК" Код в Єдиному державному реєстрі юридичних осіб, фізичних осіб – підприємців та громадських формувань: 14360570	Прізвище: МОСКАЛЬ Ім'я: ДЕНИС По батькові (за наявності): ДЕНИСОВИЧ

№	ЗАГАЛЬНА ІНФОРМАЦІЯ	ІНФОРМАЦІЯ ПРО ФІЗИЧНУ АБО ЮРИДИЧНУ ОСОБУ, ЯКА МАЄ ПРАВО РОЗПОРЯДЖАТИСЯ ТАКИМ РАХУНКОМ АБО МАЄ ДОСТУП ДО ІНДИВІДУАЛЬНОГО БАНКІВСЬКОГО СЕЙФУ (КОМІРКИ)	ІНФОРМАЦІЯ ПРО ФІЗИЧНУ АБО ЮРИДИЧНУ ОСОБУ, ЯКА ВІДКРИЛА РАХУНОК НА ІМ’Я СУБ’ЄКТА ДЕКЛАРУВАННЯ АБО ЧЛЕНІВ ЙОГО СІМ’Ї	УСТАНОВА, В ЯКІЙ ВІДКРИТО ТАКІ РАХУНКИ АБО ЗБЕРІГАЮТЬСЯ КОШТИ ЧИ ІНШЕ МАЙНО	ІНФОРМАЦІЯ ПРО ОСОБУ, ЯКОЇ СТОСУЄТЬСЯ
16	Найменування банку або іншої фінансової установи: АКЦІОНЕРНЕ ТОВАРИСТВО КОМЕРЦІЙНИЙ БАНК "ПРИВАТБАНК" Тип рахунку: [Конфіденційна інформація] Номер рахунку: [Конфіденційна інформація]	дружина Прізвище: Москаль Ім'я: Любов По батькові (за наявності):Вікторівна	дружина Прізвище: Москаль Ім'я: Любов По батькові (за наявності):Вікторівна	Найменування: АКЦІОНЕРНЕ ТОВАРИСТВО КОМЕРЦІЙНИЙ БАНК "ПРИВАТБАНК" Код в Єдиному державному реєстрі юридичних осіб, фізичних осіб – підприємців та громадських формувань: 14360570	дружина Прізвище: Москаль Ім'я: Любов По батькові (за наявності): Вікторівна
17	Найменування банку або іншої фінансової установи: АКЦІОНЕРНЕ ТОВАРИСТВО КОМЕРЦІЙНИЙ БАНК "ПРИВАТБАНК" Тип рахунку: [Конфіденційна інформація] Номер рахунку: [Конфіденційна інформація]	дружина Прізвище: Москаль Ім'я: Любов По батькові (за наявності):Вікторівна	дружина Прізвище: Москаль Ім'я: Любов По батькові (за наявності):Вікторівна	Найменування: АКЦІОНЕРНЕ ТОВАРИСТВО КОМЕРЦІЙНИЙ БАНК "ПРИВАТБАНК" Код в Єдиному державному реєстрі юридичних осіб, фізичних осіб – підприємців та громадських формувань: 14360570	дружина Прізвище: Москаль Ім'я: Любов По батькові (за наявності): Вікторівна
18	Найменування банку або іншої фінансової установи: АКЦІОНЕРНЕ ТОВАРИСТВО КОМЕРЦІЙНИЙ БАНК "ПРИВАТБАНК" Тип рахунку: [Конфіденційна інформація] Номер рахунку: [Конфіденційна інформація]	дружина Прізвище: Москаль Ім'я: Любов По батькові (за наявності):Вікторівна	дружина Прізвище: Москаль Ім'я: Любов По батькові (за наявності):Вікторівна	Найменування: АКЦІОНЕРНЕ ТОВАРИСТВО КОМЕРЦІЙНИЙ БАНК "ПРИВАТБАНК" Код в Єдиному державному реєстрі юридичних осіб, фізичних осіб – підприємців та громадських формувань: 14360570	дружина Прізвище: Москаль Ім'я: Любов По батькові (за наявності): Вікторівна

№	ЗАГАЛЬНА ІНФОРМАЦІЯ	ІНФОРМАЦІЯ ПРО ФІЗИЧНУ АБО ЮРИДИЧНУ ОСОБУ, ЯКА МАЄ ПРАВО РОЗПОРЯДЖАТИСЯ ТАКИМ РАХУНКОМ АБО МАЄ ДОСТУП ДО ІНДИВІДУАЛЬНОГО БАНКІВСЬКОГО СЕЙФУ (КОМІРКИ)	ІНФОРМАЦІЯ ПРО ФІЗИЧНУ АБО ЮРИДИЧНУ ОСОБУ, ЯКА ВІДКРИЛА РАХУНОК НА ІМ’Я СУБ’ЄКТА ДЕКЛАРУВАННЯ АБО ЧЛЕНІВ ЙОГО СІМ’Ї	УСТАНОВА, В ЯКІЙ ВІДКРИТО ТАКІ РАХУНКИ АБО ЗБЕРІГАЮТЬСЯ КОШТИ ЧИ ІНШЕ МАЙНО	ІНФОРМАЦІЯ ПРО ОСОБУ, ЯКОЇ СТОСУЄТЬСЯ
19	Найменування банку або іншої фінансової установи: АКЦІОНЕРНЕ ТОВАРИСТВО КОМЕРЦІЙНИЙ БАНК "ПРИВАТБАНК" Тип рахунку: [Конфіденційна інформація] Інший тип рахунку: [Конфіденційна інформація] Номер рахунку: [Конфіденційна інформація]	дружина Прізвище: Москаль Ім'я: Любов По батькові (за наявності):Вікторівна	дружина Прізвище: Москаль Ім'я: Любов По батькові (за наявності):Вікторівна	Найменування: АКЦІОНЕРНЕ ТОВАРИСТВО КОМЕРЦІЙНИЙ БАНК "ПРИВАТБАНК" Код в Єдиному державному реєстрі юридичних осіб, фізичних осіб – підприємців та громадських формувань: 14360570	дружина Прізвище: Москаль Ім'я: Любов По батькові (за наявності): Вікторівна
20	Найменування банку або іншої фінансової установи: АКЦІОНЕРНЕ ТОВАРИСТВО КОМЕРЦІЙНИЙ БАНК "ПРИВАТБАНК" Тип рахунку: [Конфіденційна інформація] Номер рахунку: [Конфіденційна інформація]	дружина Прізвище: Москаль Ім'я: Любов По батькові (за наявності):Вікторівна	дружина Прізвище: Москаль Ім'я: Любов По батькові (за наявності):Вікторівна	Найменування: АКЦІОНЕРНЕ ТОВАРИСТВО КОМЕРЦІЙНИЙ БАНК "ПРИВАТБАНК" Код в Єдиному державному реєстрі юридичних осіб, фізичних осіб – підприємців та громадських формувань: 14360570	дружина Прізвище: Москаль Ім'я: Любов По батькові (за наявності): Вікторівна
21	Найменування банку або іншої фінансової установи: АКЦІОНЕРНЕ ТОВАРИСТВО КОМЕРЦІЙНИЙ БАНК "ПРИВАТБАНК" Тип рахунку: [Конфіденційна інформація] Інший тип рахунку: [Конфіденційна інформація] Номер рахунку: [Конфіденційна інформація]	дружина Прізвище: Москаль Ім'я: Любов По батькові (за наявності):Вікторівна	дружина Прізвище: Москаль Ім'я: Любов По батькові (за наявності):Вікторівна	Найменування: АКЦІОНЕРНЕ ТОВАРИСТВО КОМЕРЦІЙНИЙ БАНК "ПРИВАТБАНК" Код в Єдиному державному реєстрі юридичних осіб, фізичних осіб – підприємців та громадських формувань: 14360570	дружина Прізвище: Москаль Ім'я: Любов По батькові (за наявності): Вікторівна

№	ЗАГАЛЬНА ІНФОРМАЦІЯ	ІНФОРМАЦІЯ ПРО ФІЗИЧНУ АБО ЮРИДИЧНУ ОСОБУ, ЯКА МАЄ ПРАВО РОЗПОРЯДЖАТИСЯ ТАКИМ РАХУНКОМ АБО МАЄ ДОСТУП ДО ІНДИВІДУАЛЬНОГО БАНКІВСЬКОГО СЕЙФУ (КОМІРКИ)	ІНФОРМАЦІЯ ПРО ФІЗИЧНУ АБО ЮРИДИЧНУ ОСОБУ, ЯКА ВІДКРИЛА РАХУНОК НА ІМ’Я СУБ’ЄКТА ДЕКЛАРУВАННЯ АБО ЧЛЕНІВ ЙОГО СІМ’Ї	УСТАНОВА, В ЯКІЙ ВІДКРИТО ТАКІ РАХУНКИ АБО ЗБЕРІГАЮТЬСЯ КОШТИ ЧИ ІНШЕ МАЙНО	ІНФОРМАЦІЯ ПРО ОСОБУ, ЯКОЇ СТОСУЄТЬСЯ
22	Найменування банку або іншої фінансової установи: АКЦІОНЕРНЕ ТОВАРИСТВО КОМЕРЦІЙНИЙ БАНК "ПРИВАТБАНК" Тип рахунку: [Конфіденційна інформація] Інший тип рахунку: [Конфіденційна інформація] Номер рахунку: [Конфіденційна інформація]	дружина Прізвище: Москаль Ім'я: Любов По батькові (за наявності):Вікторівна	дружина Прізвище: Москаль Ім'я: Любов По батькові (за наявності):Вікторівна	Найменування: АКЦІОНЕРНЕ ТОВАРИСТВО КОМЕРЦІЙНИЙ БАНК "ПРИВАТБАНК" Код в Єдиному державному реєстрі юридичних осіб, фізичних осіб – підприємців та громадських формувань: 14360570	дружина Прізвище: Москаль Ім'я: Любов По батькові (за наявності): Вікторівна
23	Найменування банку або іншої фінансової установи: АКЦІОНЕРНЕ ТОВАРИСТВО КОМЕРЦІЙНИЙ БАНК "ПРИВАТБАНК" Тип рахунку: [Конфіденційна інформація] Номер рахунку: [Конфіденційна інформація]	Прізвище: МОСКАЛЬ Ім'я: ДЕНИС По батькові (за наявності): ДЕНИСОВИЧ	Прізвище: МОСКАЛЬ Ім'я: ДЕНИС По батькові (за наявності): ДЕНИСОВИЧ	Найменування: АКЦІОНЕРНЕ ТОВАРИСТВО КОМЕРЦІЙНИЙ БАНК "ПРИВАТБАНК" Код в Єдиному державному реєстрі юридичних осіб, фізичних осіб – підприємців та громадських формувань: 14360570	Прізвище: МОСКАЛЬ Ім'я: ДЕНИС По батькові (за наявності): ДЕНИСОВИЧ
24	Найменування банку або іншої фінансової установи: АКЦІОНЕРНЕ ТОВАРИСТВО КОМЕРЦІЙНИЙ БАНК "ПРИВАТБАНК" Тип рахунку: [Конфіденційна інформація] Номер рахунку: [Конфіденційна інформація]	Прізвище: МОСКАЛЬ Ім'я: ДЕНИС По батькові (за наявності): ДЕНИСОВИЧ	Прізвище: МОСКАЛЬ Ім'я: ДЕНИС По батькові (за наявності): ДЕНИСОВИЧ	Найменування: АКЦІОНЕРНЕ ТОВАРИСТВО КОМЕРЦІЙНИЙ БАНК "ПРИВАТБАНК" Код в Єдиному державному реєстрі юридичних осіб, фізичних осіб – підприємців та громадських формувань: 14360570	Прізвище: МОСКАЛЬ Ім'я: ДЕНИС По батькові (за наявності): ДЕНИСОВИЧ

№	ЗАГАЛЬНА ІНФОРМАЦІЯ	ІНФОРМАЦІЯ ПРО ФІЗИЧНУ АБО ЮРИДИЧНУ ОСОБУ, ЯКА МАЄ ПРАВО РОЗПОРЯДЖАТИСЯ ТАКИМ РАХУНКОМ АБО МАЄ ДОСТУП ДО ІНДИВІДУАЛЬНОГО БАНКІВСЬКОГО СЕЙФУ (КОМІРКИ)	ІНФОРМАЦІЯ ПРО ФІЗИЧНУ АБО ЮРИДИЧНУ ОСОБУ, ЯКА ВІДКРИЛА РАХУНОК НА ІМ'Я СУБ'ЄКТА ДЕКЛАРУВАННЯ АБО ЧЛЕНІВ ЙОГО СІМ'Ї	УСТАНОВА, В ЯКІЙ ВІДКРИТО ТАКІ РАХУНКИ АБО ЗБЕРІГАЮТЬСЯ КОШТИ ЧИ ІНШЕ МАЙНО	ІНФОРМАЦІЯ ПРО ОСОБУ, ЯКОЇ СТОСУЄТЬСЯ
25	Найменування банку або іншої фінансової установи: АКЦІОНЕРНЕ ТОВАРИСТВО КОМЕРЦІЙНИЙ БАНК "ПРИВАТБАНК" Тип рахунку: [Конфіденційна інформація] Номер рахунку: [Конфіденційна інформація]	дружина Прізвище: Москаль Ім'я: Любов По батькові (за наявності):Вікторівна	дружина Прізвище: Москаль Ім'я: Любов По батькові (за наявності):Вікторівна	Найменування: АКЦІОНЕРНЕ ТОВАРИСТВО КОМЕРЦІЙНИЙ БАНК "ПРИВАТБАНК" Код в Єдиному державному реєстрі юридичних осіб, фізичних осіб – підприємців та громадських формувань: 14360570	дружина Прізвище: Москаль Ім'я: Любов По батькові (за наявності): Вікторівна

13. Фінансові зобов'язання

№	ЗАГАЛЬНА ІНФОРМАЦІЯ	ОСОБА, НА КОРИСТЬ ЯКОЇ ВИНИКЛО ЗОБОВ'ЯЗАННЯ	РОЗМІР	ІНФОРМАЦІЯ ЩОДО ПОРУЧИТЕЛІВ ТА МАЙНОВОГО ЗАБЕЗПЕЧЕННЯ	ІНФОРМАЦІЯ ПРО ОСОБУ, ЯКОЇ СТОСУЄТЬСЯ
1	Вид зобов'язання: Інше Інший вид зобов'язання: Кошти, позичені іншими особами Дата виникнення: 17.09.2018	Громадянин України Прізвище: Макар Ім'я: Володимир По батькові: Романович Дата народження: [Конфіденційна інформація] Податковий номер: [Конфіденційна інформація] Зареєстроване місце проживання: [Конфіденційна інформація] Місце фактичного проживання: [Конфіденційна інформація]	Розмір: 8000000 Валюта: UAH		дружина Прізвище: Москаль Ім'я: Любов По батькові (за наявності): Вікторівна

14. Видатки та правочини суб'єкта декларування

№	ВИД ПРАВОЧИНУ, ЯКИЙ СПРИЧИНИВ ВИДАТОК	КРАЇНА, У ЯКІЙ БУЛО ЗДІЙСНЕНО ВИДАТКИ	РОЗМІР	ДАТА ВЧИНЕННЯ ВИДАТКУ
1	Вид правочину: Придбання Предмет правочину: Нерухоме майно	Україна	210000	30.09.2020
2	Вид правочину: Придбання Предмет правочину: Нерухоме майно	Україна	199400	30.09.2020
3	Вид правочину: Придбання Предмет правочину: Нерухоме майно	Україна	199400	30.09.2020
4	Вид правочину: Придбання Предмет правочину: Нерухоме майно	Україна	198300	30.09.2020
5	Вид правочину: Придбання Предмет правочину: Нерухоме майно	Україна	209900	30.09.2020

№	ІНФОРМАЦІЯ ЩОДО ІНШОГО ПРАВОЧИНУ
1	Право власності (у тому числі спільної власності), володіння чи користування суб'єкта декларування припинено Предмет правочину: Інше рухоме майно (зазначте, яке саме) Транспортний засіб Дата вчинення правочину: 30.05.2020

15. Робота за сумісництвом суб'єкта декларування

№	ПОСАДА АБО ОПИС РОБОТИ, ЩО ВИКОНУЄТЬСЯ (ВИКОНУВАЛАСЯ) ЗА СУМІСНИЦТВОМ	ОПЛАЧУВАНІСТЬ	ФІЗИЧНА АБО ЮРИДИЧНА ОСОБА, ДЛЯ ЯКОЇ ВИКОНУВАЛАСЬ РОБОТА (У ЯКІЙ ОСОБА ЗАЙМАЛА ПОСАДУ ЗА СУМІСНИЦТВОМ)
1	Депутат	Не оплачувана	Юридична особа, зареєстрована в Україні Найменування: Київська міська рада Код в Єдиному державному реєстрі юридичних осіб, фізичних осіб – підприємців та громадських формувань: 22883141

16. Членство суб’єкта декларування в організаціях та їх органах

Інформація щодо членства в організації:

№	НАЙМЕНУВАННЯ ОРГАНІЗАЦІЇ	ОРГАНІЗАЦІЙНО-ПРАВОВА ФОРМА	КОД В ЄДИНОМУ ДЕРЖАВНОМУ РЕЄСТРІ ЮРИДИЧНИХ ОСІБ, ФІЗИЧНИХ ОСІБ – ПІДПРИЄМЦІВ ТА ГРОМАДСЬКИХ ФОРМУВАНЬ
1	Національна асоціація адвокатів України	Саморегулівне чи самоврядне професійне об’єднання	38488439
2	Садове товариство "Діо груп"	Громадське об’єднання	34098646
3	Садове товариство "Лісова казка"	Громадське об’єднання	34098761

Документ підписано:

МОСКАЛЬ ДЕНИС ДЕНИСОВИЧ

Інші документи суб'єкта декларування

КОД	ТИП ДОКУМЕНТА	ТИП ДЕКЛАРАЦІЇ	ПЕРІОД	ДАТА ТА ЧАС ПОДАННЯ
f6bbe221-009c-4ba0-8b92-bfb62b80b94b	Декларація	Щорічна	2023	11.02.2024 13:58
8092142d-cf7f-42ef-8396-3bad0a8e4d12	Декларація	Щорічна	2022	20.01.2024 16:53
a026c4f5-4c8f-40b2-947a-50ff61932e79	Декларація	Щорічна	2021	20.01.2024 11:30
4fe4e97d-5253-4a34-a0bf-f190790ba893	Декларація	Щорічна	2019	17.03.2020 17:08
d6cfda1b-c54f-4d0e-bed0-b8a11a0485d9	Повідомлення про суттєві зміни в майновому стані	-	2019	16.12.2019 14:44
b770a14c-9b55-4d67-843a-304f7fb997f4	Декларація	Щорічна	2018	22.03.2019 17:33
34fe5199-4a08-4092-aa8b-91be12279be7	Повідомлення про суттєві зміни в майновому стані	-	2019	20.02.2019 16:13
b83f88e3-4902-412b-adea-25fec9471d43	Повідомлення про суттєві зміни в майновому стані	-	2018	13.11.2018 13:58
bc504c27-d9e1-4ce3-bf27-0361f7f04c90	Декларація	Щорічна	2017	22.03.2018 17:36
9b9fa408-0b9b-4ba1-919c-c425fa026686	Декларація	Щорічна	2016	21.04.2017 17:49

Дата та час подання:	20.01.2024 11:30
Тип документа:	Декларація

1. Вид декларації та звітний період

Щорічна	2021
Я продовжую виконувати функції держави або органу місцевого самоврядування	

2.1. Інформація про суб'єкта декларування

Прізвище:	МОСКАЛЬ
Ім’я:	ДЕНИС
По батькові (за наявності):	ДЕНИСОВИЧ
Реєстраційний номер облікової картки платника податків (за наявності):	[Конфіденційна інформація]
Реквізити паспорта громадянина України:	[Конфіденційна інформація]
Унікальний номер запису в Єдиному державному демографічному реєстрі:	[Конфіденційна інформація]
Дата народження:	[Конфіденційна інформація]

Зареєстроване місце проживання

Країна:	Україна
Поштовий індекс:	[Конфіденційна інформація]
Автономна Республіка Крим/область/місто зі спеціальним статусом:	Київ
Район в області та Автономній Республіці Крим:	[Не застосовується]
Територіальна громада:	[Не застосовується]
Тип населеного пункту:	[Не застосовується]
Населений пункт:	[Не застосовується]
Район у місті:	[Конфіденційна інформація]
Тип:	[Конфіденційна інформація]
Назва:	[Конфіденційна інформація]
Номер будинку:	[Конфіденційна інформація]
Номер корпусу/секції/блоку:	[Конфіденційна інформація]
Номер квартири/кімнати:	[Конфіденційна інформація]

Місце фактичного проживання або поштова адреса, на яку Національне агентство з питань запобігання корупції може надсилати кореспонденцію суб'єкту декларування:

Збігається з місцем реєстрації

Ідентифікація за межами України

Відсутнє громадянство (підданство) іноземної держави, а також документи, які дають право на постійне проживання на території іноземної держави	Так

№	ПРІЗВИЩЕ, ІМ'Я, ПО БАТЬКОВІ ДЛЯ ІДЕНТИФІКАЦІЇ ЗА МЕЖАМИ УКРАЇНИ	ДОКУМЕНТ, ЩО ПОСВІДЧУЄ ОСОБУ
1	Прізвище (відповідно до документа, що посвідчує особу): Moskal Ім'я (відповідно до документа, що посвідчує особу): Denys По батькові (відповідно до документа, що посвідчує особу) (за наявності): Не застосовується	Країна, в якій видано документ: Україна Тип документа, що посвідчує особу: Паспорт громадянина України для виїзду за кордон Реквізити документа, що посвідчує особу: [Конфіденційна інформація] Ідентифікаційний номер (за наявності): [Конфіденційна інформація]

Місце роботи:

Місце роботи або проходження служби (або місце майбутньої роботи чи проходження служби для кандидатів):
КИЇВСЬКА МІСЬКА РАДА

Займана посада (або посада, на яку претендуєте як кандидат):
Депутат Київської міської ради

Категорія посади (заповніть, якщо це вас стосується):

Тип посади:	[Не застосовується]
Категорія посади:	[Не застосовується]

Чи належите Ви до службових осіб, які займають відповідальне та особливо відповідальне становище, відповідно до Закону України «Про запобігання корупції»?
Ні

Чи належить Ваша посада до посад, пов'язаних з високим рівнем корупційних ризиків, згідно з переліком, затвердженим Національним агентством з питань запобігання корупції?
Ні

Чи належите Ви до національних публічних діячів відповідно до Закону України “Про запобігання та протидію легалізації (відмиванню) доходів, одержаних злочинним шляхом, фінансуванню тероризму та фінансуванню розповсюдження зброї масового знищення”?
Члени керівних органів політичних партій

2.2. Інформація про членів сім'ї суб'єкта декларування

ЗВ'ЯЗОК ІЗ СУБ'ЄКТОМ ДЕКЛАРУВАННЯ	ПРІЗВИЩЕ, ІМ'Я, ПО БАТЬКОВІ (ЗА НАЯВНОСТІ) ДЛЯ ІДЕНТИФІКАЦІЇ В УКРАЇНІ	ГРОМАДЯНСТВО	ПРІЗВИЩЕ, ІМ'Я, ПО БАТЬКОВІ ДЛЯ ІДЕНТИФІКАЦІЇ ЗА МЕЖАМИ УКРАЇНИ, ДОКУМЕНТ, ЩО ПОСВІДЧУЄ ОСОБУ	ДАТА НАРОДЖЕННЯ	РЕЄСТРАЦІЙНИЙ НОМЕР ОБЛІКОВОЇ КАРТКИ ПЛАТНИКА ПОДАТКІВ (ЗА НАЯВНОСТІ)	РЕКВІЗИТИ ПАСПОРТА ГРОМАДЯНИНА УКРАЇНИ / СВІДОЦТВО ПРО НАРОДЖЕННЯ	УНІКАЛЬНИЙ НОМЕР ЗАПИСУ В ЄДИНОМУ ДЕРЖАВНОМУ ДЕМОГРАФІЧНОМУ РЕЄСТРІ (ЗА НАЯВНОСТІ)	ЗАРЕЄСТРОВАНЕ МІСЦЕ ПРОЖИВАННЯ
дружина	Прізвище: Москаль Ім'я: Любов По батькові (за наявності): Вікторівна	Україна	Прізвище (відповідно до документа, що посвідчує особу): Moskal Ім'я (відповідно до документа, що посвідчує особу): Liubov По батькові (відповідно до документа, що посвідчує особу) (за наявності): Не застосовується Країна, в якій видано документ: Україна Тип документа, що посвідчує особу: Паспорт громадянина України для виїзду за кордон Реквізити документа, що посвідчує особу: [Конфіденційна інформація] Ідентифікаційний номер (за наявності): [Конфіденційна інформація]	[Конфіденційна інформація]	[Конфіденційна інформація]	[Конфіденційна інформація]	[Конфіденційна інформація]	Країна: Україна Поштовий індекс: [Конфіденційна інформація] Автономна Республіка Крим/область/місто зі спеціальним статусом: Київ Район в області та Автономній Республіці Крим: Не застосовується Територіальна громада: Не застосовується Тип населеного пункту: Не застосовується Населений пункт: Не застосовується Район у місті: [Конфіденційна інформація] Тип: [Конфіденційна інформація] Назва: [Конфіденційна інформація] Номер будинку/земельної ділянки: [Конфіденційна інформація]

ЗВ'ЯЗОК ІЗ СУБ'ЄКТОМ ДЕКЛАРУВАННЯ	ПРІЗВИЩЕ, ІМ'Я, ПО БАТЬКОВІ (ЗА НАЯВНОСТІ) ДЛЯ ІДЕНТИФІКАЦІЇ В УКРАЇНІ	ГРОМАДЯНСТВО	ПРІЗВИЩЕ, ІМ'Я, ПО БАТЬКОВІ ДЛЯ ІДЕНТИФІКАЦІЇ ЗА МЕЖАМИ УКРАЇНИ, ДОКУМЕНТ, ЩО ПОСВІДЧУЄ ОСОБУ	ДАТА НАРОДЖЕННЯ	РЕЄСТРАЦІЙНИЙ НОМЕР ОБЛІКОВОЇ КАРТКИ ПЛАТНИКА ПОДАТКІВ (ЗА НАЯВНОСТІ)	РЕКВІЗИТИ ПАСПОРТА ГРОМАДЯНИНА УКРАЇНИ / СВІДОЦТВО ПРО НАРОДЖЕННЯ	УНІКАЛЬНИЙ НОМЕР ЗАПИСУ В ЄДИНОМУ ДЕРЖАВНОМУ ДЕМОГРАФІЧНОМУ РЕЄСТРІ (ЗА НАЯВНОСТІ)	ЗАРЕЄСТРОВАНЕ МІСЦЕ ПРОЖИВАННЯ
								Номер корпусу/ секції/блоку: [Конфіденційна інформація] Номер квартири/ кімнати/гаражу: [Конфіденційна інформація]

ЗВ'ЯЗОК ІЗ СУБ'ЄКТОМ ДЕКЛАРУВАННЯ	ПРІЗВИЩЕ, ІМ'Я, ПО БАТЬКОВІ (ЗА НАЯВНОСТІ) ДЛЯ ІДЕНТИФІКАЦІЇ В УКРАЇНІ	ГРОМАДЯНСТВО	ПРІЗВИЩЕ, ІМ'Я, ПО БАТЬКОВІ ДЛЯ ІДЕНТИФІКАЦІЇ ЗА МЕЖАМИ УКРАЇНИ, ДОКУМЕНТ, ЩО ПОСВІДЧУЄ ОСОБУ	ДАТА НАРОДЖЕННЯ	РЕЄСТРАЦІЙНИЙ НОМЕР ОБЛІКОВОЇ КАРТКИ ПЛАТНИКА ПОДАТКІВ (ЗА НАЯВНОСТІ)	РЕКВІЗИТИ ПАСПОРТА ГРОМАДЯНИНА УКРАЇНИ / СВІДОЦТВО ПРО НАРОДЖЕННЯ	УНІКАЛЬНИЙ НОМЕР ЗАПИСУ В ЄДИНОМУ ДЕРЖАВНОМУ ДЕМОГРАФІЧНОМУ РЕЄСТРІ (ЗА НАЯВНОСТІ)	ЗАРЕЄСТРОВАНЕ МІСЦЕ ПРОЖИВАННЯ
син	Прізвище: Москаль Ім'я: Мартин По батькові (за наявності): Денисович	Україна	Прізвище (відповідно до документа, що посвідчує особу): Moskal Ім'я (відповідно до документа, що посвідчує особу): Martyn По батькові (відповідно до документа, що посвідчує особу) (за наявності): Не застосовується Країна, в якій видано документ: Україна Тип документа, що посвідчує особу: Паспорт громадянина України для виїзду за кордон Реквізити документа, що посвідчує особу: [Конфіденційна інформація] Ідентифікаційний номер (за наявності): [Конфіденційна інформація]	[Конфіденційна інформація]	[Конфіденційна інформація]	[Конфіденційна інформація]	[Конфіденційна інформація]	Країна: Україна Поштовий індекс: [Конфіденційна інформація] Автономна Республіка Крим/область/місто зі спеціальним статусом: Київ Район в області та Автономній Республіці Крим: Не застосовується Територіальна громада: Не застосовується Тип населеного пункту: Не застосовується Населений пункт: Не застосовується Район у місті: [Конфіденційна інформація] Тип: [Конфіденційна інформація] Назва: [Конфіденційна інформація] Номер будинку/земельної ділянки: [Конфіденційна інформація] Номер корпусу/секції/блоку:

ЗВ'ЯЗОК ІЗ СУБ'ЄКТОМ ДЕКЛАРУВАННЯ	ПРІЗВИЩЕ, ІМ'Я, ПО БАТЬКОВІ (ЗА НАЯВНОСТІ) ДЛЯ ІДЕНТИФІКАЦІЇ В УКРАЇНІ	ГРОМАДЯНСТВО	ПРІЗВИЩЕ, ІМ'Я, ПО БАТЬКОВІ ДЛЯ ІДЕНТИФІКАЦІЇ ЗА МЕЖАМИ УКРАЇНИ, ДОКУМЕНТ, ЩО ПОСВІДЧУЄ ОСОБУ	ДАТА НАРОДЖЕННЯ	РЕЄСТРАЦІЙНИЙ НОМЕР ОБЛІКОВОЇ КАРТКИ ПЛАТНИКА ПОДАТКІВ (ЗА НАЯВНОСТІ)	РЕКВІЗИТИ ПАСПОРТА ГРОМАДЯНИНА УКРАЇНИ / СВІДОЦТВО ПРО НАРОДЖЕННЯ	УНІКАЛЬНИЙ НОМЕР ЗАПИСУ В ЄДИНОМУ ДЕРЖАВНОМУ ДЕМОГРАФІЧНОМУ РЕЄСТРІ (ЗА НАЯВНОСТІ)	ЗАРЕЄСТРОВАНЕ МІСЦЕ ПРОЖИВАННЯ
								[Конфіденційна інформація] Номер квартири/кімнати/гаражу: [Конфіденційна інформація]

ЗВ'ЯЗОК ІЗ СУБ'ЄКТОМ ДЕКЛАРУВАННЯ	ПРІЗВИЩЕ, ІМ'Я, ПО БАТЬКОВІ (ЗА НАЯВНОСТІ) ДЛЯ ІДЕНТИФІКАЦІЇ В УКРАЇНІ	ГРОМАДЯНСТВО	ПРІЗВИЩЕ, ІМ'Я, ПО БАТЬКОВІ ДЛЯ ІДЕНТИФІКАЦІЇ ЗА МЕЖАМИ УКРАЇНИ, ДОКУМЕНТ, ЩО ПОСВІДЧУЄ ОСОБУ	ДАТА НАРОДЖЕННЯ	РЕЄСТРАЦІЙНИЙ НОМЕР ОБЛІКОВОЇ КАРТКИ ПЛАТНИКА ПОДАТКІВ (ЗА НАЯВНОСТІ)	РЕКВІЗИТИ ПАСПОРТА ГРОМАДЯНИНА УКРАЇНИ / СВІДОЦТВО ПРО НАРОДЖЕННЯ	УНІКАЛЬНИЙ НОМЕР ЗАПИСУ В ЄДИНОМУ ДЕРЖАВНОМУ ДЕМОГРАФІЧНОМУ РЕЄСТРІ (ЗА НАЯВНОСТІ)	ЗАРЕЄСТРОВАНЕ МІСЦЕ ПРОЖИВАННЯ
син	Прізвище: Москаль Ім'я: Денис По батькові (за наявності): Денисович	Україна	Прізвище (відповідно до документа, що посвідчує особу): Moskal Ім'я (відповідно до документа, що посвідчує особу): Denys По батькові (відповідно до документа, що посвідчує особу) (за наявності): Не застосовується Країна, в якій видано документ: Україна Тип документа, що посвідчує особу: Паспорт громадянина України для виїзду за кордон Реквізити документа, що посвідчує особу: [Конфіденційна інформація] Ідентифікаційний номер (за наявності): [Конфіденційна інформація]	[Конфіденційна інформація]	[Конфіденційна інформація]	[Конфіденційна інформація]	[Конфіденційна інформація]	Країна: Україна Поштовий індекс: [Конфіденційна інформація] Автономна Республіка Крим/область/місто зі спеціальним статусом: Київ Район в області та Автономній Республіці Крим: Не застосовується Територіальна громада: Не застосовується Тип населеного пункту: Не застосовується Населений пункт: Не застосовується Район у місті: [Конфіденційна інформація] Тип: [Конфіденційна інформація] Назва: [Конфіденційна інформація] Номер будинку/земельної ділянки: [Конфіденційна інформація] Номер корпусу/секції/блоку:

ЗВ'ЯЗОК ІЗ СУБ'ЄКТОМ ДЕКЛАРУВАННЯ	ПРІЗВИЩЕ, ІМ'Я, ПО БАТЬКОВІ (ЗА НАЯВНОСТІ) ДЛЯ ІДЕНТИФІКАЦІЇ В УКРАЇНІ	ГРОМАДЯНСТВО	ПРІЗВИЩЕ, ІМ'Я, ПО БАТЬКОВІ ДЛЯ ІДЕНТИФІКАЦІЇ ЗА МЕЖАМИ УКРАЇНИ, ДОКУМЕНТ, ЩО ПОСВІДЧУЄ ОСОБУ	ДАТА НАРОДЖЕННЯ	РЕЄСТРАЦІЙНИЙ НОМЕР ОБЛІКОВОЇ КАРТКИ ПЛАТНИКА ПОДАТКІВ (ЗА НАЯВНОСТІ)	РЕКВІЗИТИ ПАСПОРТА ГРОМАДЯНИНА УКРАЇНИ / СВІДОЦТВО ПРО НАРОДЖЕННЯ	УНІКАЛЬНИЙ НОМЕР ЗАПИСУ В ЄДИНОМУ ДЕРЖАВНОМУ ДЕМОГРАФІЧНОМУ РЕЄСТРІ (ЗА НАЯВНОСТІ)	ЗАРЕЄСТРОВАНЕ МІСЦЕ ПРОЖИВАННЯ
								[Конфіденційна інформація] Номер квартири/кімнати/гаражу: [Конфіденційна інформація]

ЗВ'ЯЗОК ІЗ СУБ'ЄКТОМ ДЕКЛАРУВАННЯ	ПРІЗВИЩЕ, ІМ'Я, ПО БАТЬКОВІ (ЗА НАЯВНОСТІ) ДЛЯ ІДЕНТИФІКАЦІЇ В УКРАЇНІ	ГРОМАДЯНСТВО	ПРІЗВИЩЕ, ІМ'Я, ПО БАТЬКОВІ ДЛЯ ІДЕНТИФІКАЦІЇ ЗА МЕЖАМИ УКРАЇНИ, ДОКУМЕНТ, ЩО ПОСВІДЧУЄ ОСОБУ	ДАТА НАРОДЖЕННЯ	РЕЄСТРАЦІЙНИЙ НОМЕР ОБЛІКОВОЇ КАРТКИ ПЛАТНИКА ПОДАТКІВ (ЗА НАЯВНОСТІ)	РЕКВІЗИТИ ПАСПОРТА ГРОМАДЯНИНА УКРАЇНИ / СВІДОЦТВО ПРО НАРОДЖЕННЯ	УНІКАЛЬНИЙ НОМЕР ЗАПИСУ В ЄДИНОМУ ДЕРЖАВНОМУ ДЕМОГРАФІЧНОМУ РЕЄСТРІ (ЗА НАЯВНОСТІ)	ЗАРЕЄСТРОВАНЕ МІСЦЕ ПРОЖИВАННЯ
дочка	Прізвище: Москаль Ім'я: Квітослава По батькові (за наявності): Денисівна	Україна	Прізвище (відповідно до документа, що посвідчує особу): Moskal Ім'я (відповідно до документа, що посвідчує особу): Kvitoslava По батькові (відповідно до документа, що посвідчує особу) (за наявності): Не застосовується Країна, в якій видано документ: Україна Тип документа, що посвідчує особу: Паспорт громадянина України для виїзду за кордон Реквізити документа, що посвідчує особу: [Конфіденційна інформація] Ідентифікаційний номер (за наявності): [Конфіденційна інформація]	[Конфіденційна інформація]	[Конфіденційна інформація]	[Конфіденційна інформація]	[Конфіденційна інформація]	Країна: Україна Поштовий індекс: [Конфіденційна інформація] Автономна Республіка Крим/область/місто зі спеціальним статусом: Київ Район в області та Автономній Республіці Крим: Не застосовується Територіальна громада: Не застосовується Тип населеного пункту: Не застосовується Населений пункт: Не застосовується Район у місті: [Конфіденційна інформація] Тип: [Конфіденційна інформація] Назва: [Конфіденційна інформація] Номер будинку/земельної ділянки: [Конфіденційна інформація] Номер корпусу/секції/блоку:

ЗВ'ЯЗОК ІЗ СУБ'ЄКТОМ ДЕКЛАРУВАННЯ	ПРІЗВИЩЕ, ІМ'Я, ПО БАТЬКОВІ (ЗА НАЯВНОСТІ) ДЛЯ ІДЕНТИФІКАЦІЇ В УКРАЇНІ	ГРОМАДЯНСТВО	ПРІЗВИЩЕ, ІМ'Я, ПО БАТЬКОВІ ДЛЯ ІДЕНТИФІКАЦІЇ ЗА МЕЖАМИ УКРАЇНИ, ДОКУМЕНТ, ЩО ПОСВІДЧУЄ ОСОБУ	ДАТА НАРОДЖЕННЯ	РЕЄСТРАЦІЙНИЙ НОМЕР ОБЛІКОВОЇ КАРТКИ ПЛАТНИКА ПОДАТКІВ (ЗА НАЯВНОСТІ)	РЕКВІЗИТИ ПАСПОРТА ГРОМАДЯНИНА УКРАЇНИ / СВІДОЦТВО ПРО НАРОДЖЕННЯ	УНІКАЛЬНИЙ НОМЕР ЗАПИСУ В ЄДИНОМУ ДЕРЖАВНОМУ ДЕМОГРАФІЧНОМУ РЕЄСТРІ (ЗА НАЯВНОСТІ)	ЗАРЕЄСТРОВАНЕ МІСЦЕ ПРОЖИВАННЯ
								[Конфіденційна інформація] Номер квартири/кімнати/гаражу: [Конфіденційна інформація]

3. Об'єкти нерухомості

ВИД ТА ХАРАКТЕРИСТИКА ОБ'ЄКТА, ДАТА НАБУТТЯ ПРАВА	МІСЦЕЗНАХОДЖЕННЯ ОБ'ЄКТА	ВАРТІСТЬ НА ДАТУ НАБУТТЯ ПРАВА АБО ЗА ОСТАННЬОЮ ГРОШОВОЮ ОЦІНКОЮ, ГРН	ІНФОРМАЦІЯ ЩОДО ОСОБИ, ЯКІЙ НАЛЕЖИТЬ ОБ'ЄКТ, І ПРАВ НА НЬОГО
Вид об'єкта: Квартира Дата набуття права: 11.12.2006 Загальна площа ($м^2$): 87.3 Реєстраційний номер (кадастровий номер для земельної ділянки): [Конфіденційна інформація]	Країна: Україна Поштовий індекс: [Конфіденційна інформація] Автономна Республіка Крим/область/місто зі спеціальним статусом: Київ Район в області та Автономній Республіці Крим: [Не застосовується] Територіальна громада: [Не застосовується] Тип населеного пункту: [Не застосовується] Населений пункт: [Не застосовується] Район у місті: [Конфіденційна інформація] Тип: [Конфіденційна інформація] Назва: [Конфіденційна інформація] Номер будинку/земельної ділянки: [Конфіденційна інформація] Номер корпусу/секції/блоку: [Конфіденційна інформація] Номер квартири/кімнати/гаражу: [Конфіденційна інформація]	261883 **Тип вартості об'єкта:** це вартість на дату набуття права	Власність Прізвище: МОСКАЛЬ Ім'я: ДЕНИС По батькові (за наявності): ДЕНИСОВИЧ

ВИД ТА ХАРАКТЕРИСТИКА ОБ’ЄКТА, ДАТА НАБУТТЯ ПРАВА	МІСЦЕЗНАХОДЖЕННЯ ОБ’ЄКТА	ВАРТІСТЬ НА ДАТУ НАБУТТЯ ПРАВА АБО ЗА ОСТАННЬОЮ ГРОШОВОЮ ОЦІНКОЮ, ГРН	ІНФОРМАЦІЯ ЩОДО ОСОБИ, ЯКІЙ НАЛЕЖИТЬ ОБ’ЄКТ, І ПРАВ НА НЬОГО
Вид об'єкта: Квартира Дата набуття права: 07.02.2005 Загальна площа (м^2): 29,2 Реєстраційний номер (кадастровий номер для земельної ділянки): [Конфіденційна інформація]	Країна: Україна Поштовий індекс: [Конфіденційна інформація] Автономна Республіка Крим/область/місто зі спеціальним статусом: Київ Район в області та Автономній Республіці Крим: [Не застосовується] Територіальна громада: [Не застосовується] Тип населеного пункту: [Не застосовується] Населений пункт: [Не застосовується] Район у місті: [Конфіденційна інформація] Тип: [Конфіденційна інформація] Назва: [Конфіденційна інформація] Номер будинку/земельної ділянки: [Конфіденційна інформація] Номер корпусу/секції/блоку: [Конфіденційна інформація] Номер квартири/кімнати/гаражу: [Конфіденційна інформація]	113400 **Тип вартості об’єкта:** це вартість на дату набуття права	Власність Прізвище: МОСКАЛЬ Ім'я: ДЕНИС По батькові (за наявності): ДЕНИСОВИЧ

ВИД ТА ХАРАКТЕРИСТИКА ОБ’ЄКТА, ДАТА НАБУТТЯ ПРАВА	МІСЦЕЗНАХОДЖЕННЯ ОБ’ЄКТА	ВАРТІСТЬ НА ДАТУ НАБУТТЯ ПРАВА АБО ЗА ОСТАННЬОЮ ГРОШОВОЮ ОЦІНКОЮ, ГРН	ІНФОРМАЦІЯ ЩОДО ОСОБИ, ЯКІЙ НАЛЕЖИТЬ ОБ’ЄКТ, І ПРАВ НА НЬОГО
Вид об'єкта: Квартира Дата набуття права: 25.09.2012 Загальна площа (м^2): 222,4 Реєстраційний номер (кадастровий номер для земельної ділянки): [Конфіденційна інформація]	Країна: Україна Поштовий індекс: [Конфіденційна інформація] Автономна Республіка Крим/область/місто зі спеціальним статусом: Київ Район в області та Автономній Республіці Крим: [Не застосовується] Територіальна громада: [Не застосовується] Тип населеного пункту: [Не застосовується] Населений пункт: [Не застосовується] Район у місті: [Конфіденційна інформація] Тип: [Конфіденційна інформація] Назва: [Конфіденційна інформація] Номер будинку/земельної ділянки: [Конфіденційна інформація] Номер корпусу/секції/блоку: [Конфіденційна інформація] Номер квартири/кімнати/гаражу: [Конфіденційна інформація]	[Не відомо]	Власність Прізвище: МОСКАЛЬ Ім'я: ДЕНИС По батькові (за наявності): ДЕНИСОВИЧ

ВИД ТА ХАРАКТЕРИСТИКА ОБ’ЄКТА, ДАТА НАБУТТЯ ПРАВА	МІСЦЕЗНАХОДЖЕННЯ ОБ’ЄКТА	ВАРТІСТЬ НА ДАТУ НАБУТТЯ ПРАВА АБО ЗА ОСТАННЬОЮ ГРОШОВОЮ ОЦІНКОЮ, ГРН	ІНФОРМАЦІЯ ЩОДО ОСОБИ, ЯКІЙ НАЛЕЖИТЬ ОБ’ЄКТ, І ПРАВ НА НЬОГО
Вид об'єкта: Квартира Дата набуття права: 05.03.2011 Загальна площа (м^2): 55,9 Реєстраційний номер (кадастровий номер для земельної ділянки): [Конфіденційна інформація]	Країна: Україна Поштовий індекс: [Конфіденційна інформація] Автономна Республіка Крим/область/місто зі спеціальним статусом: Одеська Район в області та Автономній Республіці Крим: Одеський Територіальна громада: Одеська Тип населеного пункту: Місто Населений пункт: Одеса Район у місті: [Конфіденційна інформація] Тип: [Конфіденційна інформація] Назва: [Конфіденційна інформація] Номер будинку/земельної ділянки: [Конфіденційна інформація] Номер корпусу/секції/блоку: [Конфіденційна інформація] Номер квартири/кімнати/гаражу: [Конфіденційна інформація]	581360 **Тип вартості об’єкта:** це вартість на дату набуття права	Власність Прізвище: МОСКАЛЬ Ім'я: ДЕНИС По батькові (за наявності): ДЕНИСОВИЧ

ВИД ТА ХАРАКТЕРИСТИКА ОБ’ЄКТА, ДАТА НАБУТТЯ ПРАВА	МІСЦЕЗНАХОДЖЕННЯ ОБ’ЄКТА	ВАРТІСТЬ НА ДАТУ НАБУТТЯ ПРАВА АБО ЗА ОСТАННЬОЮ ГРОШОВОЮ ОЦІНКОЮ, ГРН	ІНФОРМАЦІЯ ЩОДО ОСОБИ, ЯКІЙ НАЛЕЖИТЬ ОБ’ЄКТ, І ПРАВ НА НЬОГО
Вид об'єкта: Квартира Дата набуття права: 10.12.2013 Загальна площа (м^2): 36,7 Реєстраційний номер (кадастровий номер для земельної ділянки): [Конфіденційна інформація]	Країна: Україна Поштовий індекс: [Конфіденційна інформація] Автономна Республіка Крим/область/місто зі спеціальним статусом: Київська Район в області та Автономній Республіці Крим: Фастівський Територіальна громада: Бишівська Тип населеного пункту: Село Населений пункт: Ясногородка Район у місті: [Конфіденційна інформація] Тип: [Конфіденційна інформація] Назва: [Конфіденційна інформація] Номер будинку/земельної ділянки: [Конфіденційна інформація] Номер корпусу/секції/блоку: [Конфіденційна інформація] Номер квартири/кімнати/гаражу: [Конфіденційна інформація]	110600 **Тип вартості об’єкта:** це вартість на дату набуття права	Власність Прізвище: МОСКАЛЬ Ім'я: ДЕНИС По батькові (за наявності): ДЕНИСОВИЧ

ВИД ТА ХАРАКТЕРИСТИКА ОБ’ЄКТА, ДАТА НАБУТТЯ ПРАВА	МІСЦЕЗНАХОДЖЕННЯ ОБ’ЄКТА	ВАРТІСТЬ НА ДАТУ НАБУТТЯ ПРАВА АБО ЗА ОСТАННЬОЮ ГРОШОВОЮ ОЦІНКОЮ, ГРН	ІНФОРМАЦІЯ ЩОДО ОСОБИ, ЯКІЙ НАЛЕЖИТЬ ОБ’ЄКТ, І ПРАВ НА НЬОГО
Вид об'єкта: Інше Інший вид об'єкта:Машиномісце у паркінгу Дата набуття права: 22.12.2012 Загальна площа (м^2): 17,9 Реєстраційний номер (кадастровий номер для земельної ділянки): [Конфіденційна інформація]	Країна: Україна Поштовий індекс: [Конфіденційна інформація] Автономна Республіка Крим/область/місто зі спеціальним статусом: Київ Район в області та Автономній Республіці Крим: [Не застосовується] Територіальна громада: [Не застосовується] Тип населеного пункту: [Не застосовується] Населений пункт: [Не застосовується] Район у місті: [Конфіденційна інформація] Тип: [Конфіденційна інформація] Назва: [Конфіденційна інформація] Номер будинку/земельної ділянки: [Конфіденційна інформація] Номер корпусу/секції/блоку: [Конфіденційна інформація] Номер квартири/кімнати/гаражу: [Конфіденційна інформація]	[Не відомо]	Власність Прізвище: МОСКАЛЬ Ім'я: ДЕНИС По батькові (за наявності): ДЕНИСОВИЧ

ВИД ТА ХАРАКТЕРИСТИКА ОБ’ЄКТА, ДАТА НАБУТТЯ ПРАВА	МІСЦЕЗНАХОДЖЕННЯ ОБ’ЄКТА	ВАРТІСТЬ НА ДАТУ НАБУТТЯ ПРАВА АБО ЗА ОСТАННЬОЮ ГРОШОВОЮ ОЦІНКОЮ, ГРН	ІНФОРМАЦІЯ ЩОДО ОСОБИ, ЯКІЙ НАЛЕЖИТЬ ОБ’ЄКТ, І ПРАВ НА НЬОГО
Вид об'єкта: Інше Інший вид об'єкта:Машиномісце у паркінгу Дата набуття права: 03.10.2012 Загальна площа (м^2): 18,3 Реєстраційний номер (кадастровий номер для земельної ділянки): [Конфіденційна інформація]	Країна: Україна Поштовий індекс: [Конфіденційна інформація] Автономна Республіка Крим/область/місто зі спеціальним статусом: Київ Район в області та Автономній Республіці Крим: [Не застосовується] Територіальна громада: [Не застосовується] Тип населеного пункту: [Не застосовується] Населений пункт: [Не застосовується] Район у місті: [Конфіденційна інформація] Тип: [Конфіденційна інформація] Назва: [Конфіденційна інформація] Номер будинку/земельної ділянки: [Конфіденційна інформація] Номер корпусу/секції/блоку: [Конфіденційна інформація] Номер квартири/кімнати/гаражу: [Конфіденційна інформація]	[Не відомо]	Власність Прізвище: МОСКАЛЬ Ім'я: ДЕНИС По батькові (за наявності): ДЕНИСОВИЧ

ВИД ТА ХАРАКТЕРИСТИКА ОБ’ЄКТА, ДАТА НАБУТТЯ ПРАВА	МІСЦЕЗНАХОДЖЕННЯ ОБ’ЄКТА	ВАРТІСТЬ НА ДАТУ НАБУТТЯ ПРАВА АБО ЗА ОСТАННЬОЮ ГРОШОВОЮ ОЦІНКОЮ, ГРН	ІНФОРМАЦІЯ ЩОДО ОСОБИ, ЯКІЙ НАЛЕЖИТЬ ОБ’ЄКТ, І ПРАВ НА НЬОГО
Вид об'єкта: Інше Інший вид об'єкта:Офісне приміщення Дата набуття права: 27.04.2007 Загальна площа ($м^2$): 73,6 Реєстраційний номер (кадастровий номер для земельної ділянки): [Конфіденційна інформація]	Країна: Україна Поштовий індекс: [Конфіденційна інформація] Автономна Республіка Крим/область/місто зі спеціальним статусом: Вінницька Район в області та Автономній Республіці Крим: Вінницький Територіальна громада: Вінницька Тип населеного пункту: Місто Населений пункт: Вінниця Район у місті: [Конфіденційна інформація] Тип: [Конфіденційна інформація] Назва: [Конфіденційна інформація] Номер будинку/земельної ділянки: [Конфіденційна інформація] Номер корпусу/секції/блоку: [Конфіденційна інформація] Номер квартири/кімнати/гаражу: [Конфіденційна інформація]	1161500 **Тип вартості об’єкта:** це вартість на дату набуття права	Власність Прізвище: МОСКАЛЬ Ім'я: ДЕНИС По батькові (за наявності): ДЕНИСОВИЧ

ВИД ТА ХАРАКТЕРИСТИКА ОБ’ЄКТА, ДАТА НАБУТТЯ ПРАВА	МІСЦЕЗНАХОДЖЕННЯ ОБ’ЄКТА	ВАРТІСТЬ НА ДАТУ НАБУТТЯ ПРАВА АБО ЗА ОСТАННЬОЮ ГРОШОВОЮ ОЦІНКОЮ, ГРН	ІНФОРМАЦІЯ ЩОДО ОСОБИ, ЯКІЙ НАЛЕЖИТЬ ОБ’ЄКТ, І ПРАВ НА НЬОГО
Вид об'єкта: Інше Інший вид об'єкта:Офісне приміщення Дата набуття права: 28.09.2006 Загальна площа (м^2): 143,6 Реєстраційний номер (кадастровий номер для земельної ділянки): [Конфіденційна інформація]	Країна: Україна Поштовий індекс: [Конфіденційна інформація] Автономна Республіка Крим/область/місто зі спеціальним статусом: Вінницька Район в області та Автономній Республіці Крим: Вінницький Територіальна громада: Вінницька Тип населеного пункту: Місто Населений пункт: Вінниця Район у місті: [Конфіденційна інформація] Тип: [Конфіденційна інформація] Назва: [Конфіденційна інформація] Номер будинку/земельної ділянки: [Конфіденційна інформація] Номер корпусу/секції/блоку: [Конфіденційна інформація] Номер квартири/кімнати/гаражу: [Конфіденційна інформація]	[Не відомо]	Власність Прізвище: МОСКАЛЬ Ім'я: ДЕНИС По батькові (за наявності): ДЕНИСОВИЧ

ВИД ТА ХАРАКТЕРИСТИКА ОБ’ЄКТА, ДАТА НАБУТТЯ ПРАВА	МІСЦЕЗНАХОДЖЕННЯ ОБ’ЄКТА	ВАРТІСТЬ НА ДАТУ НАБУТТЯ ПРАВА АБО ЗА ОСТАННЬОЮ ГРОШОВОЮ ОЦІНКОЮ, ГРН	ІНФОРМАЦІЯ ЩОДО ОСОБИ, ЯКІЙ НАЛЕЖИТЬ ОБ’ЄКТ, І ПРАВ НА НЬОГО
Вид об'єкта: Інше Інший вид об'єкта:Нежитлові приміщення Дата набуття права: 04.07.2013 Загальна площа (м^2): 38,7 Реєстраційний номер (кадастровий номер для земельної ділянки): [Конфіденційна інформація]	Країна: Україна Поштовий індекс: [Конфіденційна інформація] Автономна Республіка Крим/область/місто зі спеціальним статусом: Автономна Республіка Крим Район в області та Автономній Республіці Крим: Ялтинський Територіальна громада: Алупкинська Тип населеного пункту: Місто Населений пункт: Алупка Район у місті: [Конфіденційна інформація] Тип: [Конфіденційна інформація] Назва: [Конфіденційна інформація] Номер будинку/земельної ділянки: [Конфіденційна інформація] Номер корпусу/секції/блоку: [Конфіденційна інформація] Номер квартири/кімнати/гаражу: [Конфіденційна інформація]	385900 **Тип вартості об’єкта:** це вартість на дату набуття права	Власність Прізвище: МОСКАЛЬ Ім'я: ДЕНИС По батькові (за наявності): ДЕНИСОВИЧ

ВИД ТА ХАРАКТЕРИСТИКА ОБ’ЄКТА, ДАТА НАБУТТЯ ПРАВА	МІСЦЕЗНАХОДЖЕННЯ ОБ’ЄКТА	ВАРТІСТЬ НА ДАТУ НАБУТТЯ ПРАВА АБО ЗА ОСТАННЬОЮ ГРОШОВОЮ ОЦІНКОЮ, ГРН	ІНФОРМАЦІЯ ЩОДО ОСОБИ, ЯКІЙ НАЛЕЖИТЬ ОБ’ЄКТ, І ПРАВ НА НЬОГО
Вид об'єкта: Земельна ділянка Дата набуття права: 03.06.2005 Загальна площа (м^2): 980 Реєстраційний номер (кадастровий номер для земельної ділянки): [Конфіденційна інформація]	Країна: Україна Поштовий індекс: [Конфіденційна інформація] Автономна Республіка Крим/область/місто зі спеціальним статусом: Київська Район в області та Автономній Республіці Крим: Фастівський Територіальна громада: Бишівська Тип населеного пункту: Село Населений пункт: Лишня Район у місті: [Конфіденційна інформація] Тип: [Конфіденційна інформація] Назва: [Конфіденційна інформація] Номер будинку/земельної ділянки: [Конфіденційна інформація] Номер корпусу/секції/блоку: [Конфіденційна інформація] Номер квартири/кімнати/гаражу: [Конфіденційна інформація]	[Не відомо]	Власність Прізвище: МОСКАЛЬ Ім'я: ДЕНИС По батькові (за наявності): ДЕНИСОВИЧ

ВИД ТА ХАРАКТЕРИСТИКА ОБ’ЄКТА, ДАТА НАБУТТЯ ПРАВА	МІСЦЕЗНАХОДЖЕННЯ ОБ’ЄКТА	ВАРТІСТЬ НА ДАТУ НАБУТТЯ ПРАВА АБО ЗА ОСТАННЬОЮ ГРОШОВОЮ ОЦІНКОЮ, ГРН	ІНФОРМАЦІЯ ЩОДО ОСОБИ, ЯКІЙ НАЛЕЖИТЬ ОБ’ЄКТ, І ПРАВ НА НЬОГО
Вид об'єкта: Земельна ділянка Дата набуття права: 03.06.2005 Загальна площа (м^2): 2500 Реєстраційний номер (кадастровий номер для земельної ділянки): [Конфіденційна інформація]	Країна: Україна Поштовий індекс: [Конфіденційна інформація] Автономна Республіка Крим/область/місто зі спеціальним статусом: Київська Район в області та Автономній Республіці Крим: Фастівський Територіальна громада: Бишівська Тип населеного пункту: Село Населений пункт: Лишня Район у місті: [Конфіденційна інформація] Тип: [Конфіденційна інформація] Назва: [Конфіденційна інформація] Номер будинку/земельної ділянки: [Конфіденційна інформація] Номер корпусу/секції/блоку: [Конфіденційна інформація] Номер квартири/кімнати/гаражу: [Конфіденційна інформація]	[Не відомо]	Власність Прізвище: МОСКАЛЬ Ім'я: ДЕНИС По батькові (за наявності): ДЕНИСОВИЧ

ВИД ТА ХАРАКТЕРИСТИКА ОБ’ЄКТА, ДАТА НАБУТТЯ ПРАВА	МІСЦЕЗНАХОДЖЕННЯ ОБ’ЄКТА	ВАРТІСТЬ НА ДАТУ НАБУТТЯ ПРАВА АБО ЗА ОСТАННЬОЮ ГРОШОВОЮ ОЦІНКОЮ, ГРН	ІНФОРМАЦІЯ ЩОДО ОСОБИ, ЯКІЙ НАЛЕЖИТЬ ОБ’ЄКТ, І ПРАВ НА НЬОГО
Вид об'єкта: Квартира Дата набуття права: 22.04.2016 Загальна площа (м^2): 98,3 Реєстраційний номер (кадастровий номер для земельної ділянки): [Конфіденційна інформація]	Країна: Україна Поштовий індекс: [Конфіденційна інформація] Автономна Республіка Крим/область/місто зі спеціальним статусом: Київ Район в області та Автономній Республіці Крим: [Не застосовується] Територіальна громада: [Не застосовується] Тип населеного пункту: [Не застосовується] Населений пункт: [Не застосовується] Район у місті: [Конфіденційна інформація] Тип: [Конфіденційна інформація] Назва: [Конфіденційна інформація] Номер будинку/земельної ділянки: [Конфіденційна інформація] Номер корпусу/секції/блоку: [Конфіденційна інформація] Номер квартири/кімнати/гаражу: [Конфіденційна інформація]	[Не відомо]	Власність дружина Прізвище: Москаль Ім'я: Любов По батькові (за наявності):Вікторівна

ВИД ТА ХАРАКТЕРИСТИКА ОБ’ЄКТА, ДАТА НАБУТТЯ ПРАВА	МІСЦЕЗНАХОДЖЕННЯ ОБ’ЄКТА	ВАРТІСТЬ НА ДАТУ НАБУТТЯ ПРАВА АБО ЗА ОСТАННЬОЮ ГРОШОВОЮ ОЦІНКОЮ, ГРН	ІНФОРМАЦІЯ ЩОДО ОСОБИ, ЯКІЙ НАЛЕЖИТЬ ОБ’ЄКТ, І ПРАВ НА НЬОГО
Вид об'єкта: Квартира Дата набуття права: 03.08.2009 Загальна площа (м^2): 72,6 Реєстраційний номер (кадастровий номер для земельної ділянки): [Конфіденційна інформація]	Країна: Україна Поштовий індекс: [Конфіденційна інформація] Автономна Республіка Крим/область/місто зі спеціальним статусом: Київ Район в області та Автономній Республіці Крим: [Не застосовується] Територіальна громада: [Не застосовується] Тип населеного пункту: [Не застосовується] Населений пункт: [Не застосовується] Район у місті: [Конфіденційна інформація] Тип: [Конфіденційна інформація] Назва: [Конфіденційна інформація] Номер будинку/земельної ділянки: [Конфіденційна інформація] Номер корпусу/секції/блоку: [Конфіденційна інформація] Номер квартири/кімнати/гаражу: [Конфіденційна інформація]	273206 **Тип вартості об’єкта:** це вартість на дату набуття права	Власність дружина Прізвище: Москаль Ім'я: Любов По батькові (за наявності):Вікторівна

ВИД ТА ХАРАКТЕРИСТИКА ОБ’ЄКТА, ДАТА НАБУТТЯ ПРАВА	МІСЦЕЗНАХОДЖЕННЯ ОБ’ЄКТА	ВАРТІСТЬ НА ДАТУ НАБУТТЯ ПРАВА АБО ЗА ОСТАННЬОЮ ГРОШОВОЮ ОЦІНКОЮ, ГРН	ІНФОРМАЦІЯ ЩОДО ОСОБИ, ЯКІЙ НАЛЕЖИТЬ ОБ’ЄКТ, І ПРАВ НА НЬОГО
Вид об'єкта: Квартира Дата набуття права: 19.10.2011 Загальна площа (м^2): 52,5 Реєстраційний номер (кадастровий номер для земельної ділянки): [Конфіденційна інформація]	Країна: Україна Поштовий індекс: [Конфіденційна інформація] Автономна Республіка Крим/область/місто зі спеціальним статусом: Київська Район в області та Автономній Республіці Крим: Фастівський Територіальна громада: Бишівська Тип населеного пункту: Село Населений пункт: Ясногородка Район у місті: [Конфіденційна інформація] Тип: [Конфіденційна інформація] Назва: [Конфіденційна інформація] Номер будинку/земельної ділянки: [Конфіденційна інформація] Номер корпусу/секції/блоку: [Конфіденційна інформація] Номер квартири/кімнати/гаражу: [Конфіденційна інформація]	133478 **Тип вартості об’єкта:** це вартість на дату набуття права	Власність дружина Прізвище: Москаль Ім'я: Любов По батькові (за наявності):Вікторівна

ВИД ТА ХАРАКТЕРИСТИКА ОБ’ЄКТА, ДАТА НАБУТТЯ ПРАВА	МІСЦЕЗНАХОДЖЕННЯ ОБ’ЄКТА	ВАРТІСТЬ НА ДАТУ НАБУТТЯ ПРАВА АБО ЗА ОСТАННЬОЮ ГРОШОВОЮ ОЦІНКОЮ, ГРН	ІНФОРМАЦІЯ ЩОДО ОСОБИ, ЯКІЙ НАЛЕЖИТЬ ОБ’ЄКТ, І ПРАВ НА НЬОГО
Вид об'єкта: Квартира Дата набуття права: 15.11.2016 Загальна площа (м^2): 53,9 Реєстраційний номер (кадастровий номер для земельної ділянки): [Конфіденційна інформація]	Країна: Україна Поштовий індекс: [Конфіденційна інформація] Автономна Республіка Крим/область/місто зі спеціальним статусом: Київська Район в області та Автономній Республіці Крим: Фастівський Територіальна громада: Бишівська Тип населеного пункту: Село Населений пункт: Ясногородка Район у місті: [Конфіденційна інформація] Тип: [Конфіденційна інформація] Назва: [Конфіденційна інформація] Номер будинку/земельної ділянки: [Конфіденційна інформація] Номер корпусу/секції/блоку: [Конфіденційна інформація] Номер квартири/кімнати/гаражу: [Конфіденційна інформація]	195916 **Тип вартості об’єкта:** це вартість на дату набуття права	Власність дружина Прізвище: Москаль Ім'я: Любов По батькові (за наявності):Вікторівна

ВИД ТА ХАРАКТЕРИСТИКА ОБ’ЄКТА, ДАТА НАБУТТЯ ПРАВА	МІСЦЕЗНАХОДЖЕННЯ ОБ’ЄКТА	ВАРТІСТЬ НА ДАТУ НАБУТТЯ ПРАВА АБО ЗА ОСТАННЬОЮ ГРОШОВОЮ ОЦІНКОЮ, ГРН	ІНФОРМАЦІЯ ЩОДО ОСОБИ, ЯКІЙ НАЛЕЖИТЬ ОБ’ЄКТ, І ПРАВ НА НЬОГО
Вид об'єкта: Садовий (дачний) будинок Дата набуття права: 21.06.2011 Загальна площа (м^2): 159,4 Реєстраційний номер (кадастровий номер для земельної ділянки): [Конфіденційна інформація]	Країна: Україна Поштовий індекс: [Конфіденційна інформація] Автономна Республіка Крим/область/місто зі спеціальним статусом: Київська Район в області та Автономній Республіці Крим: Фастівський Територіальна громада: Бишівська Тип населеного пункту: Село Населений пункт: Ясногородка Район у місті: [Конфіденційна інформація] Тип: [Конфіденційна інформація] Назва: [Конфіденційна інформація] Номер будинку/земельної ділянки: [Конфіденційна інформація] Номер корпусу/секції/блоку: [Конфіденційна інформація] Номер квартири/кімнати/гаражу: [Конфіденційна інформація]	[Не відомо]	Власність дружина Прізвище: Москаль Ім'я: Любов По батькові (за наявності):Вікторівна

ВИД ТА ХАРАКТЕРИСТИКА ОБ’ЄКТА, ДАТА НАБУТТЯ ПРАВА	МІСЦЕЗНАХОДЖЕННЯ ОБ’ЄКТА	ВАРТІСТЬ НА ДАТУ НАБУТТЯ ПРАВА АБО ЗА ОСТАННЬОЮ ГРОШОВОЮ ОЦІНКОЮ, ГРН	ІНФОРМАЦІЯ ЩОДО ОСОБИ, ЯКІЙ НАЛЕЖИТЬ ОБ’ЄКТ, І ПРАВ НА НЬОГО
Вид об'єкта: Садовий (дачний) будинок Дата набуття права: 21.06.2011 Загальна площа (м^2): 159,4 Реєстраційний номер (кадастровий номер для земельної ділянки): [Конфіденційна інформація]	Країна: Україна Поштовий індекс: [Конфіденційна інформація] Автономна Республіка Крим/область/місто зі спеціальним статусом: Київська Район в області та Автономній Республіці Крим: Фастівський Територіальна громада: Бишівська Тип населеного пункту: Село Населений пункт: Ясногородка Район у місті: [Конфіденційна інформація] Тип: [Конфіденційна інформація] Назва: [Конфіденційна інформація] Номер будинку/земельної ділянки: [Конфіденційна інформація] Номер корпусу/секції/блоку: [Конфіденційна інформація] Номер квартири/кімнати/гаражу: [Конфіденційна інформація]	[Не відомо]	Власність дружина Прізвище: Москаль Ім'я: Любов По батькові (за наявності):Вікторівна

ВИД ТА ХАРАКТЕРИСТИКА ОБ’ЄКТА, ДАТА НАБУТТЯ ПРАВА	МІСЦЕЗНАХОДЖЕННЯ ОБ’ЄКТА	ВАРТІСТЬ НА ДАТУ НАБУТТЯ ПРАВА АБО ЗА ОСТАННЬОЮ ГРОШОВОЮ ОЦІНКОЮ, ГРН	ІНФОРМАЦІЯ ЩОДО ОСОБИ, ЯКІЙ НАЛЕЖИТЬ ОБ’ЄКТ, І ПРАВ НА НЬОГО
Вид об'єкта: Садовий (дачний) будинок Дата набуття права: 21.06.2012 Загальна площа (м^2): 153,6 Реєстраційний номер (кадастровий номер для земельної ділянки): [Конфіденційна інформація]	Країна: Україна Поштовий індекс: [Конфіденційна інформація] Автономна Республіка Крим/область/місто зі спеціальним статусом: Київська Район в області та Автономній Республіці Крим: Фастівський Територіальна громада: Бишівська Тип населеного пункту: Село Населений пункт: Ясногородка Район у місті: [Конфіденційна інформація] Тип: [Конфіденційна інформація] Назва: [Конфіденційна інформація] Номер будинку/земельної ділянки: [Конфіденційна інформація] Номер корпусу/секції/блоку: [Конфіденційна інформація] Номер квартири/кімнати/гаражу: [Конфіденційна інформація]	[Не відомо]	Власність дружина Прізвище: Москаль Ім'я: Любов По батькові (за наявності):Вікторівна

ВИД ТА ХАРАКТЕРИСТИКА ОБ’ЄКТА, ДАТА НАБУТТЯ ПРАВА	МІСЦЕЗНАХОДЖЕННЯ ОБ’ЄКТА	ВАРТІСТЬ НА ДАТУ НАБУТТЯ ПРАВА АБО ЗА ОСТАННЬОЮ ГРОШОВОЮ ОЦІНКОЮ, ГРН	ІНФОРМАЦІЯ ЩОДО ОСОБИ, ЯКІЙ НАЛЕЖИТЬ ОБ’ЄКТ, І ПРАВ НА НЬОГО
Вид об'єкта: Садовий (дачний) будинок Дата набуття права: 09.09.2008 Загальна площа (м^2): 473,9 Реєстраційний номер (кадастровий номер для земельної ділянки): [Конфіденційна інформація]	Країна: Україна Поштовий індекс: [Конфіденційна інформація] Автономна Республіка Крим/область/місто зі спеціальним статусом: Київська Район в області та Автономній Республіці Крим: Фастівський Територіальна громада: Бишівська Тип населеного пункту: Село Населений пункт: Ясногородка Район у місті: [Конфіденційна інформація] Тип: [Конфіденційна інформація] Назва: [Конфіденційна інформація] Номер будинку/земельної ділянки: [Конфіденційна інформація] Номер корпусу/секції/блоку: [Конфіденційна інформація] Номер квартири/кімнати/гаражу: [Конфіденційна інформація]	1380755 **Тип вартості об’єкта:** це вартість на дату набуття права	Власність дружина Прізвище: Москаль Ім'я: Любов По батькові (за наявності):Вікторівна

ВИД ТА ХАРАКТЕРИСТИКА ОБ’ЄКТА, ДАТА НАБУТТЯ ПРАВА	МІСЦЕЗНАХОДЖЕННЯ ОБ’ЄКТА	ВАРТІСТЬ НА ДАТУ НАБУТТЯ ПРАВА АБО ЗА ОСТАННЬОЮ ГРОШОВОЮ ОЦІНКОЮ, ГРН	ІНФОРМАЦІЯ ЩОДО ОСОБИ, ЯКІЙ НАЛЕЖИТЬ ОБ’ЄКТ, І ПРАВ НА НЬОГО
Вид об'єкта: Інше Інший вид об'єкта:торговельно-побутова та адміністративна будівля Дата набуття права: 18.07.2016 Загальна площа (м^2): 575,8 Реєстраційний номер (кадастровий номер для земельної ділянки): [Конфіденційна інформація]	Країна: Україна Поштовий індекс: [Конфіденційна інформація] Автономна Республіка Крим/область/місто зі спеціальним статусом: Київська Район в області та Автономній Республіці Крим: Фастівський Територіальна громада: Бишівська Тип населеного пункту: Село Населений пункт: Ясногородка Район у місті: [Конфіденційна інформація] Тип: [Конфіденційна інформація] Назва: [Конфіденційна інформація] Номер будинку/земельної ділянки: [Конфіденційна інформація] Номер корпусу/секції/блоку: [Конфіденційна інформація] Номер квартири/кімнати/гаражу: [Конфіденційна інформація]	149000 **Тип вартості об’єкта:** це вартість на дату набуття права	Спільна часткова власність Частка власності, %: 9 дружина Прізвище: Москаль Ім'я: Любов По батькові (за наявності):Вікторівна Спільна часткова власність Частка власності, %: 91 Юридична особа, зареєстрована в Україні Код в Єдиному державному реєстрі юридичних осіб, фізичних осіб – підприємців та громадських формувань: 38921730 Найменування: ТОВАРИСТВО З ОБМЕЖЕНОЮ ВІДПОВІДАЛЬНІСТЮ "ЕНЕРХІЯ"

ВИД ТА ХАРАКТЕРИСТИКА ОБ’ЄКТА, ДАТА НАБУТТЯ ПРАВА	МІСЦЕЗНАХОДЖЕННЯ ОБ’ЄКТА	ВАРТІСТЬ НА ДАТУ НАБУТТЯ ПРАВА АБО ЗА ОСТАННЬОЮ ГРОШОВОЮ ОЦІНКОЮ, ГРН	ІНФОРМАЦІЯ ЩОДО ОСОБИ, ЯКІЙ НАЛЕЖИТЬ ОБ’ЄКТ, І ПРАВ НА НЬОГО
Вид об'єкта: Інше Інший вид об'єкта:Нежитлові приміщення Дата набуття права: 27.12.2012 Загальна площа ($м^2$): 98,2 Реєстраційний номер (кадастровий номер для земельної ділянки): [Конфіденційна інформація]	Країна: Україна Поштовий індекс: [Конфіденційна інформація] Автономна Республіка Крим/область/місто зі спеціальним статусом: Автономна Республіка Крим Район в області та Автономній Республіці Крим: Ялтинський Територіальна громада: Алупкинська Тип населеного пункту: Місто Населений пункт: Алупка Район у місті: [Конфіденційна інформація] Тип: [Конфіденційна інформація] Назва: [Конфіденційна інформація] Номер будинку/земельної ділянки: [Конфіденційна інформація] Номер корпусу/секції/блоку: [Конфіденційна інформація] Номер квартири/кімнати/гаражу: [Конфіденційна інформація]	[Не відомо]	Власність дружина Прізвище: Москаль Ім'я: Любов По батькові (за наявності):Вікторівна

ВИД ТА ХАРАКТЕРИСТИКА ОБ’ЄКТА, ДАТА НАБУТТЯ ПРАВА	МІСЦЕЗНАХОДЖЕННЯ ОБ’ЄКТА	ВАРТІСТЬ НА ДАТУ НАБУТТЯ ПРАВА АБО ЗА ОСТАННЬОЮ ГРОШОВОЮ ОЦІНКОЮ, ГРН	ІНФОРМАЦІЯ ЩОДО ОСОБИ, ЯКІЙ НАЛЕЖИТЬ ОБ’ЄКТ, І ПРАВ НА НЬОГО
Вид об'єкта: Земельна ділянка Дата набуття права: 27.08.2008 Загальна площа (м^2): 1590 Реєстраційний номер (кадастровий номер для земельної ділянки): [Конфіденційна інформація]	Країна: Україна Поштовий індекс: [Конфіденційна інформація] Автономна Республіка Крим/область/місто зі спеціальним статусом: Київська Район в області та Автономній Республіці Крим: Фастівський Територіальна громада: Бишівська Тип населеного пункту: Село Населений пункт: Ясногородка Район у місті: [Конфіденційна інформація] Тип: [Конфіденційна інформація] Назва: [Конфіденційна інформація] Номер будинку/земельної ділянки: [Конфіденційна інформація] Номер корпусу/секції/блоку: [Конфіденційна інформація] Номер квартири/кімнати/гаражу: [Конфіденційна інформація]	30000 **Тип вартості об’єкта:** це вартість на дату набуття права	Власність дружина Прізвище: Москаль Ім'я: Любов По батькові (за наявності):Вікторівна

ВИД ТА ХАРАКТЕРИСТИКА ОБ’ЄКТА, ДАТА НАБУТТЯ ПРАВА	МІСЦЕЗНАХОДЖЕННЯ ОБ’ЄКТА	ВАРТІСТЬ НА ДАТУ НАБУТТЯ ПРАВА АБО ЗА ОСТАННЬОЮ ГРОШОВОЮ ОЦІНКОЮ, ГРН	ІНФОРМАЦІЯ ЩОДО ОСОБИ, ЯКІЙ НАЛЕЖИТЬ ОБ’ЄКТ, І ПРАВ НА НЬОГО
Вид об'єкта: Земельна ділянка Дата набуття права: 14.08.2012 Загальна площа (м^2): 460 Реєстраційний номер (кадастровий номер для земельної ділянки): [Конфіденційна інформація]	Країна: Україна Поштовий індекс: [Конфіденційна інформація] Автономна Республіка Крим/область/місто зі спеціальним статусом: Київська Район в області та Автономній Республіці Крим: Фастівський Територіальна громада: Бишівська Тип населеного пункту: Село Населений пункт: Ясногородка Район у місті: [Конфіденційна інформація] Тип: [Конфіденційна інформація] Назва: [Конфіденційна інформація] Номер будинку/земельної ділянки: [Конфіденційна інформація] Номер корпусу/секції/блоку: [Конфіденційна інформація] Номер квартири/кімнати/гаражу: [Конфіденційна інформація]	13330 **Тип вартості об’єкта:** це вартість на дату набуття права	Власність дружина Прізвище: Москаль Ім'я: Любов По батькові (за наявності):Вікторівна

ВИД ТА ХАРАКТЕРИСТИКА ОБ’ЄКТА, ДАТА НАБУТТЯ ПРАВА	МІСЦЕЗНАХОДЖЕННЯ ОБ’ЄКТА	ВАРТІСТЬ НА ДАТУ НАБУТТЯ ПРАВА АБО ЗА ОСТАННЬОЮ ГРОШОВОЮ ОЦІНКОЮ, ГРН	ІНФОРМАЦІЯ ЩОДО ОСОБИ, ЯКІЙ НАЛЕЖИТЬ ОБ’ЄКТ, І ПРАВ НА НЬОГО
Вид об'єкта: Земельна ділянка Дата набуття права: 14.08.2012 Загальна площа (м^2): 310 Реєстраційний номер (кадастровий номер для земельної ділянки): [Конфіденційна інформація]	Країна: Україна Поштовий індекс: [Конфіденційна інформація] Автономна Республіка Крим/область/місто зі спеціальним статусом: Київська Район в області та Автономній Республіці Крим: Фастівський Територіальна громада: Бишівська Тип населеного пункту: Село Населений пункт: Ясногородка Район у місті: [Конфіденційна інформація] Тип: [Конфіденційна інформація] Назва: [Конфіденційна інформація] Номер будинку/земельної ділянки: [Конфіденційна інформація] Номер корпусу/секції/блоку: [Конфіденційна інформація] Номер квартири/кімнати/гаражу: [Конфіденційна інформація]	8985 **Тип вартості об’єкта:** це вартість на дату набуття права	Власність дружина Прізвище: Москаль Ім'я: Любов По батькові (за наявності):Вікторівна

ВИД ТА ХАРАКТЕРИСТИКА ОБ’ЄКТА, ДАТА НАБУТТЯ ПРАВА	МІСЦЕЗНАХОДЖЕННЯ ОБ’ЄКТА	ВАРТІСТЬ НА ДАТУ НАБУТТЯ ПРАВА АБО ЗА ОСТАННЬОЮ ГРОШОВОЮ ОЦІНКОЮ, ГРН	ІНФОРМАЦІЯ ЩОДО ОСОБИ, ЯКІЙ НАЛЕЖИТЬ ОБ’ЄКТ, І ПРАВ НА НЬОГО
Вид об'єкта: Земельна ділянка Дата набуття права: 14.08.2012 Загальна площа (м^2): 310 Реєстраційний номер (кадастровий номер для земельної ділянки): [Конфіденційна інформація]	Країна: Україна Поштовий індекс: [Конфіденційна інформація] Автономна Республіка Крим/область/місто зі спеціальним статусом: Київська Район в області та Автономній Республіці Крим: Фастівський Територіальна громада: Бишівська Тип населеного пункту: Село Населений пункт: Ясногородка Район у місті: [Конфіденційна інформація] Тип: [Конфіденційна інформація] Назва: [Конфіденційна інформація] Номер будинку/земельної ділянки: [Конфіденційна інформація] Номер корпусу/секції/блоку: [Конфіденційна інформація] Номер квартири/кімнати/гаражу: [Конфіденційна інформація]	8985 **Тип вартості об’єкта:** це вартість на дату набуття права	Власність дружина Прізвище: Москаль Ім'я: Любов По батькові (за наявності):Вікторівна

ВИД ТА ХАРАКТЕРИСТИКА ОБ’ЄКТА, ДАТА НАБУТТЯ ПРАВА	МІСЦЕЗНАХОДЖЕННЯ ОБ’ЄКТА	ВАРТІСТЬ НА ДАТУ НАБУТТЯ ПРАВА АБО ЗА ОСТАННЬОЮ ГРОШОВОЮ ОЦІНКОЮ, ГРН	ІНФОРМАЦІЯ ЩОДО ОСОБИ, ЯКІЙ НАЛЕЖИТЬ ОБ’ЄКТ, І ПРАВ НА НЬОГО
Вид об'єкта: Інше Інший вид об'єкта:Нежилі приміщення Дата набуття права: 03.10.2016 Загальна площа (м^2): 49,36 Реєстраційний номер (кадастровий номер для земельної ділянки): [Конфіденційна інформація]	Країна: Україна Поштовий індекс: [Конфіденційна інформація] Автономна Республіка Крим/область/місто зі спеціальним статусом: Київ Район в області та Автономній Республіці Крим: [Не застосовується] Територіальна громада: [Не застосовується] Тип населеного пункту: [Не застосовується] Населений пункт: [Не застосовується] Район у місті: [Конфіденційна інформація] Тип: [Конфіденційна інформація] Назва: [Конфіденційна інформація] Номер будинку/земельної ділянки: [Конфіденційна інформація] Номер корпусу/секції/блоку: [Конфіденційна інформація] Номер квартири/кімнати/гаражу: [Конфіденційна інформація]	[Не відомо]	Оренда Прізвище: МОСКАЛЬ Ім'я: ДЕНИС По батькові (за наявності): ДЕНИСОВИЧ Власність Юридична особа, зареєстрована в Україні Код в Єдиному державному реєстрі юридичних осіб, фізичних осіб – підприємців та громадських формувань: 36411611 Найменування: Товариство з обмеженою відповідальністю "ТВ-ТОНІС"

ВИД ТА ХАРАКТЕРИСТИКА ОБ’ЄКТА, ДАТА НАБУТТЯ ПРАВА	МІСЦЕЗНАХОДЖЕННЯ ОБ’ЄКТА	ВАРТІСТЬ НА ДАТУ НАБУТТЯ ПРАВА АБО ЗА ОСТАННЬОЮ ГРОШОВОЮ ОЦІНКОЮ, ГРН	ІНФОРМАЦІЯ ЩОДО ОСОБИ, ЯКІЙ НАЛЕЖИТЬ ОБ’ЄКТ, І ПРАВ НА НЬОГО
Вид об'єкта: Земельна ділянка Дата набуття права: 30.09.2020 Загальна площа (м^2): 20002 Реєстраційний номер (кадастровий номер для земельної ділянки): [Конфіденційна інформація]	Країна: Україна Поштовий індекс: [Конфіденційна інформація] Автономна Республіка Крим/область/місто зі спеціальним статусом: Київська Район в області та Автономній Республіці Крим: Фастівський Територіальна громада: Бишівська Тип населеного пункту: Село Населений пункт: Ясногородка Район у місті: [Конфіденційна інформація] Тип: [Конфіденційна інформація] Назва: [Конфіденційна інформація] Номер будинку/земельної ділянки: [Конфіденційна інформація] Номер корпусу/секції/блоку: [Конфіденційна інформація] Номер квартири/кімнати/гаражу: [Конфіденційна інформація]	210000 **Тип вартості об’єкта:** це вартість на дату набуття права	Власність Прізвище: МОСКАЛЬ Ім'я: ДЕНИС По батькові (за наявності): ДЕНИСОВИЧ

ВИД ТА ХАРАКТЕРИСТИКА ОБ’ЄКТА, ДАТА НАБУТТЯ ПРАВА	МІСЦЕЗНАХОДЖЕННЯ ОБ’ЄКТА	ВАРТІСТЬ НА ДАТУ НАБУТТЯ ПРАВА АБО ЗА ОСТАННЬОЮ ГРОШОВОЮ ОЦІНКОЮ, ГРН	ІНФОРМАЦІЯ ЩОДО ОСОБИ, ЯКІЙ НАЛЕЖИТЬ ОБ’ЄКТ, І ПРАВ НА НЬОГО
Вид об'єкта: Земельна ділянка Дата набуття права: 30.09.2020 Загальна площа (м^2): 19001 Реєстраційний номер (кадастровий номер для земельної ділянки): [Конфіденційна інформація]	Країна: Україна Поштовий індекс: [Конфіденційна інформація] Автономна Республіка Крим/область/місто зі спеціальним статусом: Київська Район в області та Автономній Республіці Крим: Фастівський Територіальна громада: Бишівська Тип населеного пункту: Село Населений пункт: Ясногородка Район у місті: [Конфіденційна інформація] Тип: [Конфіденційна інформація] Назва: [Конфіденційна інформація] Номер будинку/земельної ділянки: [Конфіденційна інформація] Номер корпусу/секції/блоку: [Конфіденційна інформація] Номер квартири/кімнати/гаражу: [Конфіденційна інформація]	199400 **Тип вартості об’єкта:** це вартість на дату набуття права	Власність Прізвище: МОСКАЛЬ Ім'я: ДЕНИС По батькові (за наявності): ДЕНИСОВИЧ

ВИД ТА ХАРАКТЕРИСТИКА ОБ’ЄКТА, ДАТА НАБУТТЯ ПРАВА	МІСЦЕЗНАХОДЖЕННЯ ОБ’ЄКТА	ВАРТІСТЬ НА ДАТУ НАБУТТЯ ПРАВА АБО ЗА ОСТАННЬОЮ ГРОШОВОЮ ОЦІНКОЮ, ГРН	ІНФОРМАЦІЯ ЩОДО ОСОБИ, ЯКІЙ НАЛЕЖИТЬ ОБ’ЄКТ, І ПРАВ НА НЬОГО
Вид об'єкта: Земельна ділянка Дата набуття права: 30.09.2020 Загальна площа (м^2): 19000 Реєстраційний номер (кадастровий номер для земельної ділянки): [Конфіденційна інформація]	Країна: Україна Поштовий індекс: [Конфіденційна інформація] Автономна Республіка Крим/область/місто зі спеціальним статусом: Київська Район в області та Автономній Республіці Крим: Фастівський Територіальна громада: Бишівська Тип населеного пункту: Село Населений пункт: Ясногородка Район у місті: [Конфіденційна інформація] Тип: [Конфіденційна інформація] Назва: [Конфіденційна інформація] Номер будинку/земельної ділянки: [Конфіденційна інформація] Номер корпусу/секції/блоку: [Конфіденційна інформація] Номер квартири/кімнати/гаражу: [Конфіденційна інформація]	199400 **Тип вартості об’єкта:** це вартість на дату набуття права	Власність Прізвище: МОСКАЛЬ Ім'я: ДЕНИС По батькові (за наявності): ДЕНИСОВИЧ

ВИД ТА ХАРАКТЕРИСТИКА ОБ’ЄКТА, ДАТА НАБУТТЯ ПРАВА	МІСЦЕЗНАХОДЖЕННЯ ОБ’ЄКТА	ВАРТІСТЬ НА ДАТУ НАБУТТЯ ПРАВА АБО ЗА ОСТАННЬОЮ ГРОШОВОЮ ОЦІНКОЮ, ГРН	ІНФОРМАЦІЯ ЩОДО ОСОБИ, ЯКІЙ НАЛЕЖИТЬ ОБ’ЄКТ, І ПРАВ НА НЬОГО
Вид об'єкта: Земельна ділянка Дата набуття права: 30.09.2020 Загальна площа (м^2): 18887 Реєстраційний номер (кадастровий номер для земельної ділянки): [Конфіденційна інформація]	Країна: Україна Поштовий індекс: [Конфіденційна інформація] Автономна Республіка Крим/область/місто зі спеціальним статусом: Київська Район в області та Автономній Республіці Крим: Фастівський Територіальна громада: Бишівська Тип населеного пункту: Село Населений пункт: Ясногородка Район у місті: [Конфіденційна інформація] Тип: [Конфіденційна інформація] Назва: [Конфіденційна інформація] Номер будинку/земельної ділянки: [Конфіденційна інформація] Номер корпусу/секції/блоку: [Конфіденційна інформація] Номер квартири/кімнати/гаражу: [Конфіденційна інформація]	198300 **Тип вартості об’єкта:** це вартість на дату набуття права	Власність Прізвище: МОСКАЛЬ Ім'я: ДЕНИС По батькові (за наявності): ДЕНИСОВИЧ

ВИД ТА ХАРАКТЕРИСТИКА ОБ’ЄКТА, ДАТА НАБУТТЯ ПРАВА	МІСЦЕЗНАХОДЖЕННЯ ОБ’ЄКТА	ВАРТІСТЬ НА ДАТУ НАБУТТЯ ПРАВА АБО ЗА ОСТАННЬОЮ ГРОШОВОЮ ОЦІНКОЮ, ГРН	ІНФОРМАЦІЯ ЩОДО ОСОБИ, ЯКІЙ НАЛЕЖИТЬ ОБ’ЄКТ, І ПРАВ НА НЬОГО
Вид об'єкта: Земельна ділянка Дата набуття права: 30.09.2020 Загальна площа (м^2): 20001 Реєстраційний номер (кадастровий номер для земельної ділянки): [Конфіденційна інформація]	Країна: Україна Поштовий індекс: [Конфіденційна інформація] Автономна Республіка Крим/область/місто зі спеціальним статусом: Київська Район в області та Автономній Республіці Крим: Фастівський Територіальна громада: Бишівська Тип населеного пункту: Село Населений пункт: Ясногородка Район у місті: [Конфіденційна інформація] Тип: [Конфіденційна інформація] Назва: [Конфіденційна інформація] Номер будинку/земельної ділянки: [Конфіденційна інформація] Номер корпусу/секції/блоку: [Конфіденційна інформація] Номер квартири/кімнати/гаражу: [Конфіденційна інформація]	209900 **Тип вартості об’єкта:** це вартість на дату набуття права	Власність Прізвище: МОСКАЛЬ Ім'я: ДЕНИС По батькові (за наявності): ДЕНИСОВИЧ

ВИД ТА ХАРАКТЕРИСТИКА ОБ’ЄКТА, ДАТА НАБУТТЯ ПРАВА	МІСЦЕЗНАХОДЖЕННЯ ОБ’ЄКТА	ВАРТІСТЬ НА ДАТУ НАБУТТЯ ПРАВА АБО ЗА ОСТАННЬОЮ ГРОШОВОЮ ОЦІНКОЮ, ГРН	ІНФОРМАЦІЯ ЩОДО ОСОБИ, ЯКІЙ НАЛЕЖИТЬ ОБ’ЄКТ, І ПРАВ НА НЬОГО
Вид об'єкта: Земельна ділянка Дата набуття права: 04.02.2020 Загальна площа (м^2): 6719 Реєстраційний номер (кадастровий номер для земельної ділянки): [Конфіденційна інформація]	Країна: Україна Поштовий індекс: [Конфіденційна інформація] Автономна Республіка Крим/область/місто зі спеціальним статусом: Київська Район в області та Автономній Республіці Крим: Бучанський Територіальна громада: Макарівська Тип населеного пункту: Село Населений пункт: Мотижин Район у місті: [Конфіденційна інформація] Тип: [Конфіденційна інформація] Назва: [Конфіденційна інформація] Номер будинку/земельної ділянки: [Конфіденційна інформація] Номер корпусу/секції/блоку: [Конфіденційна інформація] Номер квартири/кімнати/гаражу: [Конфіденційна інформація]	47033 **Тип вартості об’єкта:** це вартість на дату набуття права	Власність Прізвище: МОСКАЛЬ Ім'я: ДЕНИС По батькові (за наявності): ДЕНИСОВИЧ

ВИД ТА ХАРАКТЕРИСТИКА ОБ’ЄКТА, ДАТА НАБУТТЯ ПРАВА	МІСЦЕЗНАХОДЖЕННЯ ОБ’ЄКТА	ВАРТІСТЬ НА ДАТУ НАБУТТЯ ПРАВА АБО ЗА ОСТАННЬОЮ ГРОШОВОЮ ОЦІНКОЮ, ГРН	ІНФОРМАЦІЯ ЩОДО ОСОБИ, ЯКІЙ НАЛЕЖИТЬ ОБ’ЄКТ, І ПРАВ НА НЬОГО
Вид об'єкта: Квартира Дата набуття права: 28.03.2020 Загальна площа (м^2): 56,4 Реєстраційний номер (кадастровий номер для земельної ділянки): [Конфіденційна інформація]	Країна: Україна Поштовий індекс: [Конфіденційна інформація] Автономна Республіка Крим/область/місто зі спеціальним статусом: Одеська Район в області та Автономній Республіці Крим: Одеський Територіальна громада: Одеська Тип населеного пункту: Місто Населений пункт: Одеса Район у місті: [Конфіденційна інформація] Тип: [Конфіденційна інформація] Назва: [Конфіденційна інформація] Номер будинку/земельної ділянки: [Конфіденційна інформація] Номер корпусу/секції/блоку: [Конфіденційна інформація] Номер квартири/кімнати/гаражу: [Конфіденційна інформація]	1810000 **Тип вартості об’єкта:** це вартість на дату набуття права	Власність дружина Прізвище: Москаль Ім'я: Любов По батькові (за наявності):Вікторівна

ВИД ТА ХАРАКТЕРИСТИКА ОБ’ЄКТА, ДАТА НАБУТТЯ ПРАВА	МІСЦЕЗНАХОДЖЕННЯ ОБ’ЄКТА	ВАРТІСТЬ НА ДАТУ НАБУТТЯ ПРАВА АБО ЗА ОСТАННЬОЮ ГРОШОВОЮ ОЦІНКОЮ, ГРН	ІНФОРМАЦІЯ ЩОДО ОСОБИ, ЯКІЙ НАЛЕЖИТЬ ОБ’ЄКТ, І ПРАВ НА НЬОГО
Вид об'єкта: Інше Інший вид об'єкта:Машиномісце Дата набуття права: 28.03.2020 Загальна площа (м^2): 17,6 Реєстраційний номер (кадастровий номер для земельної ділянки): [Конфіденційна інформація]	Країна: Україна Поштовий індекс: [Конфіденційна інформація] Автономна Республіка Крим/область/місто зі спеціальним статусом: Одеська Район в області та Автономній Республіці Крим: Одеський Територіальна громада: Одеська Тип населеного пункту: Місто Населений пункт: Одеса Район у місті: [Конфіденційна інформація] Тип: [Конфіденційна інформація] Назва: [Конфіденційна інформація] Номер будинку/земельної ділянки: [Конфіденційна інформація] Номер корпусу/секції/блоку: [Конфіденційна інформація] Номер квартири/кімнати/гаражу: [Конфіденційна інформація]	180000 **Тип вартості об’єкта:** це вартість на дату набуття права	Власність дружина Прізвище: Москаль Ім'я: Любов По батькові (за наявності):Вікторівна

ВИД ТА ХАРАКТЕРИСТИКА ОБ’ЄКТА, ДАТА НАБУТТЯ ПРАВА	МІСЦЕЗНАХОДЖЕННЯ ОБ’ЄКТА	ВАРТІСТЬ НА ДАТУ НАБУТТЯ ПРАВА АБО ЗА ОСТАННЬОЮ ГРОШОВОЮ ОЦІНКОЮ, ГРН	ІНФОРМАЦІЯ ЩОДО ОСОБИ, ЯКІЙ НАЛЕЖИТЬ ОБ’ЄКТ, І ПРАВ НА НЬОГО
Вид об'єкта: Земельна ділянка Дата набуття права: 17.02.2021 Загальна площа (м^2): 843 Реєстраційний номер (кадастровий номер для земельної ділянки): [Конфіденційна інформація]	Країна: Україна Поштовий індекс: [Конфіденційна інформація] Автономна Республіка Крим/область/місто зі спеціальним статусом: Київська Район в області та Автономній Республіці Крим: Фастівський Територіальна громада: Бишівська Тип населеного пункту: Село Населений пункт: Ясногородка Район у місті: [Конфіденційна інформація] Тип: [Конфіденційна інформація] Назва: [Конфіденційна інформація] Номер будинку/земельної ділянки: [Конфіденційна інформація] Номер корпусу/секції/блоку: [Конфіденційна інформація] Номер квартири/кімнати/гаражу: [Конфіденційна інформація]	[Не застосовується]	Власність Прізвище: МОСКАЛЬ Ім'я: ДЕНИС По батькові (за наявності): ДЕНИСОВИЧ

ВИД ТА ХАРАКТЕРИСТИКА ОБ’ЄКТА, ДАТА НАБУТТЯ ПРАВА	МІСЦЕЗНАХОДЖЕННЯ ОБ’ЄКТА	ВАРТІСТЬ НА ДАТУ НАБУТТЯ ПРАВА АБО ЗА ОСТАННЬОЮ ГРОШОВОЮ ОЦІНКОЮ, ГРН	ІНФОРМАЦІЯ ЩОДО ОСОБИ, ЯКІЙ НАЛЕЖИТЬ ОБ’ЄКТ, І ПРАВ НА НЬОГО
Вид об'єкта: Земельна ділянка Дата набуття права: 16.02.2021 Загальна площа (м^2): 835 Реєстраційний номер (кадастровий номер для земельної ділянки): [Конфіденційна інформація]	Країна: Україна Поштовий індекс: [Конфіденційна інформація] Автономна Республіка Крим/область/місто зі спеціальним статусом: Київська Район в області та Автономній Республіці Крим: Фастівський Територіальна громада: Бишівська Тип населеного пункту: Село Населений пункт: Ясногородка Район у місті: [Конфіденційна інформація] Тип: [Конфіденційна інформація] Назва: [Конфіденційна інформація] Номер будинку/земельної ділянки: [Конфіденційна інформація] Номер корпусу/секції/блоку: [Конфіденційна інформація] Номер квартири/кімнати/гаражу: [Конфіденційна інформація]	[Не застосовується]	Власність Прізвище: МОСКАЛЬ Ім'я: ДЕНИС По батькові (за наявності): ДЕНИСОВИЧ

ВИД ТА ХАРАКТЕРИСТИКА ОБ’ЄКТА, ДАТА НАБУТТЯ ПРАВА	МІСЦЕЗНАХОДЖЕННЯ ОБ’ЄКТА	ВАРТІСТЬ НА ДАТУ НАБУТТЯ ПРАВА АБО ЗА ОСТАННЬОЮ ГРОШОВОЮ ОЦІНКОЮ, ГРН	ІНФОРМАЦІЯ ЩОДО ОСОБИ, ЯКІЙ НАЛЕЖИТЬ ОБ’ЄКТ, І ПРАВ НА НЬОГО
Вид об'єкта: Земельна ділянка Дата набуття права: 16.02.2021 Загальна площа (м^2): 1013 Реєстраційний номер (кадастровий номер для земельної ділянки): [Конфіденційна інформація]	Країна: Україна Поштовий індекс: [Конфіденційна інформація] Автономна Республіка Крим/область/місто зі спеціальним статусом: Київська Район в області та Автономній Республіці Крим: Фастівський Територіальна громада: Бишівська Тип населеного пункту: Село Населений пункт: Ясногородка Район у місті: [Конфіденційна інформація] Тип: [Конфіденційна інформація] Назва: [Конфіденційна інформація] Номер будинку/земельної ділянки: [Конфіденційна інформація] Номер корпусу/секції/блоку: [Конфіденційна інформація] Номер квартири/кімнати/гаражу: [Конфіденційна інформація]	[Не застосовується]	Власність Прізвище: МОСКАЛЬ Ім'я: ДЕНИС По батькові (за наявності): ДЕНИСОВИЧ

ВИД ТА ХАРАКТЕРИСТИКА ОБ’ЄКТА, ДАТА НАБУТТЯ ПРАВА	МІСЦЕЗНАХОДЖЕННЯ ОБ’ЄКТА	ВАРТІСТЬ НА ДАТУ НАБУТТЯ ПРАВА АБО ЗА ОСТАННЬОЮ ГРОШОВОЮ ОЦІНКОЮ, ГРН	ІНФОРМАЦІЯ ЩОДО ОСОБИ, ЯКІЙ НАЛЕЖИТЬ ОБ’ЄКТ, І ПРАВ НА НЬОГО
Вид об'єкта: Земельна ділянка Дата набуття права: 16.02.2021 Загальна площа (м^2): 1967 Реєстраційний номер (кадастровий номер для земельної ділянки): [Конфіденційна інформація]	Країна: Україна Поштовий індекс: [Конфіденційна інформація] Автономна Республіка Крим/область/місто зі спеціальним статусом: Київська Район в області та Автономній Республіці Крим: Фастівський Територіальна громада: Бишівська Тип населеного пункту: Село Населений пункт: Ясногородка Район у місті: [Конфіденційна інформація] Тип: [Конфіденційна інформація] Назва: [Конфіденційна інформація] Номер будинку/земельної ділянки: [Конфіденційна інформація] Номер корпусу/секції/блоку: [Конфіденційна інформація] Номер квартири/кімнати/гаражу: [Конфіденційна інформація]	[Не застосовується]	Власність Прізвище: МОСКАЛЬ Ім'я: ДЕНИС По батькові (за наявності): ДЕНИСОВИЧ

ВИД ТА ХАРАКТЕРИСТИКА ОБ’ЄКТА, ДАТА НАБУТТЯ ПРАВА	МІСЦЕЗНАХОДЖЕННЯ ОБ’ЄКТА	ВАРТІСТЬ НА ДАТУ НАБУТТЯ ПРАВА АБО ЗА ОСТАННЬОЮ ГРОШОВОЮ ОЦІНКОЮ, ГРН	ІНФОРМАЦІЯ ЩОДО ОСОБИ, ЯКІЙ НАЛЕЖИТЬ ОБ’ЄКТ, І ПРАВ НА НЬОГО
Вид об'єкта: Земельна ділянка Дата набуття права: 17.02.2021 Загальна площа (м^2): 629 Реєстраційний номер (кадастровий номер для земельної ділянки): [Конфіденційна інформація]	Країна: Україна Поштовий індекс: [Конфіденційна інформація] Автономна Республіка Крим/область/місто зі спеціальним статусом: Київська Район в області та Автономній Республіці Крим: Фастівський Територіальна громада: Бишівська Тип населеного пункту: Село Населений пункт: Ясногородка Район у місті: [Конфіденційна інформація] Тип: [Конфіденційна інформація] Назва: [Конфіденційна інформація] Номер будинку/земельної ділянки: [Конфіденційна інформація] Номер корпусу/секції/блоку: [Конфіденційна інформація] Номер квартири/кімнати/гаражу: [Конфіденційна інформація]	[Не застосовується]	Власність Прізвище: МОСКАЛЬ Ім'я: ДЕНИС По батькові (за наявності): ДЕНИСОВИЧ

ВИД ТА ХАРАКТЕРИСТИКА ОБ’ЄКТА, ДАТА НАБУТТЯ ПРАВА	МІСЦЕЗНАХОДЖЕННЯ ОБ’ЄКТА	ВАРТІСТЬ НА ДАТУ НАБУТТЯ ПРАВА АБО ЗА ОСТАННЬОЮ ГРОШОВОЮ ОЦІНКОЮ, ГРН	ІНФОРМАЦІЯ ЩОДО ОСОБИ, ЯКІЙ НАЛЕЖИТЬ ОБ’ЄКТ, І ПРАВ НА НЬОГО
Вид об'єкта: Земельна ділянка Дата набуття права: 17.12.2021 Загальна площа (м^2): 574 Реєстраційний номер (кадастровий номер для земельної ділянки): [Конфіденційна інформація]	Країна: Україна Поштовий індекс: [Конфіденційна інформація] Автономна Республіка Крим/область/місто зі спеціальним статусом: Київська Район в області та Автономній Республіці Крим: Фастівський Територіальна громада: Бишівська Тип населеного пункту: Село Населений пункт: Ясногородка Район у місті: [Конфіденційна інформація] Тип: [Конфіденційна інформація] Назва: [Конфіденційна інформація] Номер будинку/земельної ділянки: [Конфіденційна інформація] Номер корпусу/секції/блоку: [Конфіденційна інформація] Номер квартири/кімнати/гаражу: [Конфіденційна інформація]	30000 **Тип вартості об’єкта:** це вартість на дату набуття права	Власність дружина Прізвище: Москаль Ім'я: Любов По батькові (за наявності):Вікторівна

ВИД ТА ХАРАКТЕРИСТИКА ОБ’ЄКТА, ДАТА НАБУТТЯ ПРАВА	МІСЦЕЗНАХОДЖЕННЯ ОБ’ЄКТА	ВАРТІСТЬ НА ДАТУ НАБУТТЯ ПРАВА АБО ЗА ОСТАННЬОЮ ГРОШОВОЮ ОЦІНКОЮ, ГРН	ІНФОРМАЦІЯ ЩОДО ОСОБИ, ЯКІЙ НАЛЕЖИТЬ ОБ’ЄКТ, І ПРАВ НА НЬОГО
Вид об'єкта: Земельна ділянка Дата набуття права: 17.12.2021 Загальна площа (м^2): 749 Реєстраційний номер (кадастровий номер для земельної ділянки): [Конфіденційна інформація]	Країна: Україна Поштовий індекс: [Конфіденційна інформація] Автономна Республіка Крим/область/місто зі спеціальним статусом: Київська Район в області та Автономній Республіці Крим: Фастівський Територіальна громада: Бишівська Тип населеного пункту: Село Населений пункт: Ясногородка Район у місті: [Конфіденційна інформація] Тип: [Конфіденційна інформація] Назва: [Конфіденційна інформація] Номер будинку/земельної ділянки: [Конфіденційна інформація] Номер корпусу/секції/блоку: [Конфіденційна інформація] Номер квартири/кімнати/гаражу: [Конфіденційна інформація]	30000 **Тип вартості об’єкта:** це вартість на дату набуття права	Власність дружина Прізвище: Москаль Ім'я: Любов По батькові (за наявності):Вікторівна

ВИД ТА ХАРАКТЕРИСТИКА ОБ’ЄКТА, ДАТА НАБУТТЯ ПРАВА	МІСЦЕЗНАХОДЖЕННЯ ОБ’ЄКТА	ВАРТІСТЬ НА ДАТУ НАБУТТЯ ПРАВА АБО ЗА ОСТАННЬОЮ ГРОШОВОЮ ОЦІНКОЮ, ГРН	ІНФОРМАЦІЯ ЩОДО ОСОБИ, ЯКІЙ НАЛЕЖИТЬ ОБ’ЄКТ, І ПРАВ НА НЬОГО
Вид об'єкта: Земельна ділянка Дата набуття права: 07.05.2021 Загальна площа (м^2): 38125 Реєстраційний номер (кадастровий номер для земельної ділянки): [Конфіденційна інформація]	Країна: Україна Поштовий індекс: [Конфіденційна інформація] Автономна Республіка Крим/область/місто зі спеціальним статусом: Київська Район в області та Автономній Республіці Крим: Бучанський Територіальна громада: Макарівська Тип населеного пункту: Село Населений пункт: Мотижин Район у місті: [Конфіденційна інформація] Тип: [Конфіденційна інформація] Назва: [Конфіденційна інформація] Номер будинку/земельної ділянки: [Конфіденційна інформація] Номер корпусу/секції/блоку: [Конфіденційна інформація] Номер квартири/кімнати/гаражу: [Конфіденційна інформація]	266875 **Тип вартості об’єкта:** це вартість на дату набуття права	Власність Прізвище: МОСКАЛЬ Ім'я: ДЕНИС По батькові (за наявності): ДЕНИСОВИЧ

4. Об'єкти незавершеного будівництва

У суб'єкта декларування чи членів його сім'ї відсутні об'єкти для декларування в цьому розділі.

5. Цінне рухоме майно (крім транспортних засобів)

ВИД ОБ’ЄКТА, ДАТА НАБУТТЯ ПРАВА	ХАРАКТЕРИСТИКА ОБ’ЄКТА	ВАРТІСТЬ НА ДАТУ НАБУТТЯ ПРАВА АБО ЗА ОСТАННЬОЮ ГРОШОВОЮ ОЦІНКОЮ, ГРН	ІНФОРМАЦІЯ ЩОДО ОСОБИ, ЯКІЙ НАЛЕЖИТЬ ОБ’ЄКТ, І ПРАВ НА НЬОГО
Вид майна: Інше Інший вид майна: Годинник Дата набуття права: [Не відомо]	Торгова марка: Ulysse Nardin Найменування виробника: Ulysse Nardin Опис майна: Годинник Право на майно набуто до подання першої декларації поданої відповідно до Закону «Про запобігання корупції»	[Не відомо]	Власність Відсоток, %: 100 Прізвище: МОСКАЛЬ Ім'я: ДЕНИС По батькові (за наявності): ДЕНИСОВИЧ
Вид майна: Інше Інший вид майна: Годинник Дата набуття права: [Не відомо]	Торгова марка: Rolex Найменування виробника: Rolex Опис майна: Годинник Право на майно набуто до подання першої декларації поданої відповідно до Закону «Про запобігання корупції»	[Не відомо]	Власність Відсоток, %: 100 Прізвище: МОСКАЛЬ Ім'я: ДЕНИС По батькові (за наявності): ДЕНИСОВИЧ

6. Цінне рухоме майно - транспортні засоби

ВИД, ЗАГАЛЬНА ІНФОРМАЦІЯ ПРО ОБ’ЄКТ, ІДЕНТИФІКАЦІЙНИЙ НОМЕР (ЗА НАЯВНОСТІ), ДАТА НАБУТТЯ ПРАВА	МАРКА, МОДЕЛЬ, РІК ВИПУСКУ	ВАРТІСТЬ НА ДАТУ НАБУТТЯ ПРАВА АБО ЗА ОСТАННЬОЮ ГРОШОВОЮ ОЦІНКОЮ, ГРН	ІНФОРМАЦІЯ ЩОДО ОСОБИ, ЯКІЙ НАЛЕЖИТЬ ОБ’ЄКТ, І ПРАВ НА НЬОГО
Вид майна: Автомобіль легковий Дата набуття права: 24.12.2014 Ідентифікаційний номер (VIN-код, номер шасі): [Конфіденційна інформація]	Марка: Land Rover Модель: Range Rover Рік випуску: 2014	1200000 **Тип вартості майна:** це вартість на дату набуття права	Власність дружина Прізвище: Москаль Ім'я: Любов По батькові (за наявності):Вікторівна

ВИД, ЗАГАЛЬНА ІНФОРМАЦІЯ ПРО ОБ'ЄКТ, ІДЕНТИФІКАЦІЙНИЙ НОМЕР (ЗА НАЯВНОСТІ), ДАТА НАБУТТЯ ПРАВА	МАРКА, МОДЕЛЬ, РІК ВИПУСКУ	ВАРТІСТЬ НА ДАТУ НАБУТТЯ ПРАВА АБО ЗА ОСТАННЬОЮ ГРОШОВОЮ ОЦІНКОЮ, ГРН	ІНФОРМАЦІЯ ЩОДО ОСОБИ, ЯКІЙ НАЛЕЖИТЬ ОБ'ЄКТ, І ПРАВ НА НЬОГО
Вид майна: Автомобіль легковий Дата набуття права: 30.07.2010 Ідентифікаційний номер (VIN-код, номер шасі): [Конфіденційна інформація]	Марка: Ford Модель: Mustang 5.0GT Рік випуску: 2010	[Не відомо]	Власність дружина Прізвище: Москаль Ім'я: Любов По батькові (за наявності):Вікторівна

7. Цінні папери

ВИД ЦІННОГО ПАПЕРА, ДАТА НАБУТТЯ ПРАВА	ЕМІТЕНТ	ІНФОРМАЦІЯ ЩОДО ПЕРЕДАЧІ В УПРАВЛІННЯ ІНШІЙ ОСОБІ	КІЛЬКІСТЬ ЦІННИХ ПАПЕРІВ	НОМІНАЛЬНА ВАРТІСТЬ ОДНОГО ЦІННОГО ПАПЕРА, ГРН	ІНФОРМАЦІЯ ЩОДО ОСОБИ, ЯКІЙ НАЛЕЖИТЬ ОБ'ЄКТ, І ПРАВ НА НЬОГО
Вид паперів: Акції Дата набуття права: 18.05.2021	Юридична особа, зареєстрована в Україні Код в Єдиному державному реєстрі юридичних осіб, фізичних осіб – підприємців та громадських формувань: 43024365 Найменування: АКЦІОНЕРНЕ ТОВАРИСТВО "ЗАКРИТИЙ НЕДИВЕРСИФІКОВАНИЙ ВЕНЧУРНИЙ КОРПОРАТИВНИЙ ІНВЕСТИЦІЙНИЙ ФОНД "ГРИФОН ІНВЕСТ"	[Не застосовується]	19714927	1	Власність Прізвище: МОСКАЛЬ Ім'я: ДЕНИС По батькові (за наявності): ДЕНИСОВИЧ

8. Корпоративні права

ЗАГАЛЬНА ІНФОРМАЦІЯ ПРО СУБ'ЄКТА ГОСПОДАРЮВАННЯ, ДАТА НАБУТТЯ ПРАВА	ВАРТІСТЬ ЧАСТКИ У ГРОШОВОМУ ВИРАЖЕННІ, ГРН	ЧАСТКА У СТАТУТНОМУ (СКЛАДЕНОМУ) КАПІТАЛІ (% ВІД ЗАГАЛЬНОГО КАПІТАЛУ)	ІНФОРМАЦІЯ ПРО ПЕРЕДАЧУ КОРПОРАТИВНИХ ПРАВ В УПРАВЛІННЯ	ІНФОРМАЦІЯ ЩОДО ОСОБИ, ЯКІЙ НАЛЕЖИТЬ ОБ'ЄКТ
Найменування юридичної особи: АГРОБУД-ІНВЕСТ Код в Єдиному державному реєстрі юридичних осіб, фізичних осіб – підприємців та громадських формувань: 36362235 Організаційно-правова форма: Товариство з обмеженою відповідальністю Країна реєстрації головного офіса: Україна Дата придбання майна (набуття права): 30.01.2009	1281453	100	Не передано	Прізвище: МОСКАЛЬ Ім'я: ДЕНИС По батькові (за наявності): ДЕНИСОВИЧ
Найменування юридичної особи: БУДІВЕЛЬНІ-ТЕХНОЛОГІЇ Код в Єдиному державному реєстрі юридичних осіб, фізичних осіб – підприємців та громадських формувань: 34699441 Організаційно-правова форма: Товариство з обмеженою відповідальністю Країна реєстрації головного офіса: Україна Дата придбання майна (набуття права): 13.11.2006	18750	50	Не передано	Прізвище: МОСКАЛЬ Ім'я: ДЕНИС По батькові (за наявності): ДЕНИСОВИЧ
Найменування юридичної особи: ОБЛІНВЕСТБУД Код в Єдиному державному реєстрі юридичних осіб, фізичних осіб – підприємців та громадських формувань: 33926582 Організаційно-правова форма: Товариство з обмеженою відповідальністю Країна реєстрації головного офіса: Україна Дата придбання майна (набуття права): 27.11.2006	16600	50	Не передано	Прізвище: МОСКАЛЬ Ім'я: ДЕНИС По батькові (за наявності): ДЕНИСОВИЧ
Найменування юридичної особи: ЛАНДШАФТНА МАЙСТЕРНЯ ЛУКОМОР'Я Код в Єдиному державному реєстрі юридичних осіб, фізичних осіб – підприємців та громадських формувань: 37144899 Організаційно-правова форма: Товариство з обмеженою відповідальністю Країна реєстрації головного офіса: Україна Дата придбання майна (набуття права): 17.06.2010	500	50	Не передано	дружина Прізвище: Москаль Ім'я: Любов По батькові (за наявності):Вікторівна
Найменування юридичної особи: ДРУЖНЯ ІНВЕСТКОМПАНІЯ Код в Єдиному державному реєстрі юридичних осіб, фізичних осіб – підприємців та громадських формувань: 42378310 Організаційно-правова форма: Товариство з обмеженою відповідальністю Країна реєстрації головного офіса: Україна Дата придбання майна (набуття права): 09.08.2018	4207100	50	Не передано	дружина Прізвище: Москаль Ім'я: Любов По батькові (за наявності):Вікторівна

ЗАГАЛЬНА ІНФОРМАЦІЯ ПРО СУБ'ЄКТА ГОСПОДАРЮВАННЯ, ДАТА НАБУТТЯ ПРАВА	ВАРТІСТЬ ЧАСТКИ У ГРОШОВОМУ ВИРАЖЕННІ, ГРН	ЧАСТКА У СТАТУТНОМУ (СКЛАДЕНОМУ) КАПІТАЛІ (% ВІД ЗАГАЛЬНОГО КАПІТАЛУ)	ІНФОРМАЦІЯ ПРО ПЕРЕДАЧУ КОРПОРАТИВНИХ ПРАВ В УПРАВЛІННЯ	ІНФОРМАЦІЯ ЩОДО ОСОБИ, ЯКІЙ НАЛЕЖИТЬ ОБ'ЄКТ
Найменування юридичної особи: ЦЕНТРАЛ ОФІС Код в Єдиному державному реєстрі юридичних осіб, фізичних осіб – підприємців та громадських формувань: 42378373 Організаційно-правова форма: Товариство з обмеженою відповідальністю Країна реєстрації головного офіса: Україна Дата придбання майна (набуття права): 09.08.2018	5008100	50	Не передано	дружина Прізвище: Москаль Ім'я: Любов По батькові (за наявності):Вікторівна
Найменування юридичної особи: ІНВЕСТ-ПРОДЖЕКТ Код в Єдиному державному реєстрі юридичних осіб, фізичних осіб – підприємців та громадських формувань: 37404144 Організаційно-правова форма: Товариство з обмеженою відповідальністю Країна реєстрації головного офіса: Україна Дата придбання майна (набуття права): 14.03.2019	15600	26	Не передано	дружина Прізвище: Москаль Ім'я: Любов По батькові (за наявності):Вікторівна
Найменування юридичної особи: ДЕВЕЛОП ФІНАНС Код в Єдиному державному реєстрі юридичних осіб, фізичних осіб – підприємців та громадських формувань: 41937164 Організаційно-правова форма: Товариство з обмеженою відповідальністю Країна реєстрації головного офіса: Україна Дата придбання майна (набуття права): 21.12.2021	5774285	28,571428	Не передано	Прізвище: МОСКАЛЬ Ім'я: ДЕНИС По батькові (за наявності): ДЕНИСОВИЧ
Найменування юридичної особи: ОК СЕВЕРИНІВКА Код в Єдиному державному реєстрі юридичних осіб, фізичних осіб – підприємців та громадських формувань: 39523794 Організаційно-правова форма: Обслуговуючий кооператив Країна реєстрації головного офіса: Україна Дата придбання майна (набуття права): 02.12.2014	[Не застосовується]	[Не застосовується]	Не передано	Прізвище: МОСКАЛЬ Ім'я: ДЕНИС По батькові (за наявності): ДЕНИСОВИЧ

9. Юридичні особи, трасти або інші подібні правові утворення, кінцевим бенефіціарним власником (контролером) яких є суб'єкт декларування або члени його сім'ї

ЗАГАЛЬНА ІНФОРМАЦІЯ ПРО СУБ'ЄКТА ГОСПОДАРЮВАННЯ	АДРЕСА ТА КОНТАКТИ СУБ'ЄКТА ГОСПОДАРЮВАННЯ	ІНФОРМАЦІЯ ЩОДО ОСОБИ, ЯКІЙ НАЛЕЖИТЬ ОБ'ЄКТ
Найменування: БУДІВЕЛЬНІ ТЕХНОЛОГІЇ Код в Єдиному державному реєстрі юридичних осіб, фізичних осіб – підприємців та громадських формувань: 34699441 Організаційно-правова форма: Товариство з обмеженою відповідальністю Країна реєстрації головного офісу: Україна	Телефон: [Не відомо] Адреса електронної пошти (e-mail): [Не відомо] Адреса юридичної особи: 46001, Україна, Тернопільська обл., м. Тернопіль, вул. Соломії Крушельницької, 18, офіс 307	Прізвище: МОСКАЛЬ Ім'я: ДЕНИС По батькові (за наявності): ДЕНИСОВИЧ
Найменування: ОБЛІНВЕСТБУД Код в Єдиному державному реєстрі юридичних осіб, фізичних осіб – підприємців та громадських формувань: 33926582 Організаційно-правова форма: Товариство з обмеженою відповідальністю Країна реєстрації головного офісу: Україна	Телефон: +380662279825 Адреса електронної пошти (e-mail): [Не відомо] Адреса юридичної особи: 03680, Україна, Київська обл., м. Обухів, вул. Промислова, 2	Прізвище: МОСКАЛЬ Ім'я: ДЕНИС По батькові (за наявності): ДЕНИСОВИЧ
Найменування: АГРОБУД-ІНВЕСТ Код в Єдиному державному реєстрі юридичних осіб, фізичних осіб – підприємців та громадських формувань: 36362235 Організаційно-правова форма: Товариство з обмеженою відповідальністю Країна реєстрації головного офісу: Україна	Телефон: +380974820105 Адреса електронної пошти (e-mail): [Не відомо] Адреса юридичної особи: 46001, Україна, Тернопільська обл., м. Тернопіль, вул. Соломії Крушельницької, 18	Прізвище: МОСКАЛЬ Ім'я: ДЕНИС По батькові (за наявності): ДЕНИСОВИЧ
Найменування: ЛАНДШАФТНА МАЙСТЕРНЯ ЛУКОМОР'Я Код в Єдиному державному реєстрі юридичних осіб, фізичних осіб – підприємців та громадських формувань: 37144899 Організаційно-правова форма: Товариство з обмеженою відповідальністю Країна реєстрації головного офісу: Україна	Телефон: +380677210027 Адреса електронної пошти (e-mail): [Не відомо] Адреса юридичної особи: 01133, Україна, м. Київ, б-р Лесі Українки, 21б, кв. 81	дружина Прізвище: Москаль Ім'я: Любов По батькові (за наявності):Вікторівна
Найменування: ДРУЖНЯ ІНВЕСТКОМПАНІЯ Код в Єдиному державному реєстрі юридичних осіб, фізичних осіб – підприємців та громадських формувань: 42378310 Організаційно-правова форма: Товариство з обмеженою відповідальністю Країна реєстрації головного офісу: Україна	Телефон: +380633535626 Адреса електронної пошти (e-mail): di09082018@gmail.com Адреса юридичної особи: Україна, Тернопільська обл., м. Тернопіль, вул. Соломії Крушельницької, 18, офіс 710	дружина Прізвище: Москаль Ім'я: Любов По батькові (за наявності):Вікторівна
Найменування: ЦЕНТРАЛ ОФІС Код в Єдиному державному реєстрі юридичних осіб, фізичних осіб – підприємців та громадських формувань: 42378373 Організаційно-правова форма: Товариство з обмеженою відповідальністю Країна реєстрації головного офісу: Україна	Телефон: +380633535626 Адреса електронної пошти (e-mail): di09082018@gmail.com Адреса юридичної особи: Україна, Тернопільська обл., м. Тернопіль, вул. Соломії Крушельницької, 18, офіс 501	дружина Прізвище: Москаль Ім'я: Любов По батькові (за наявності):Вікторівна

ЗАГАЛЬНА ІНФОРМАЦІЯ ПРО СУБ'ЄКТА ГОСПОДАРЮВАННЯ	АДРЕСА ТА КОНТАКТИ СУБ'ЄКТА ГОСПОДАРЮВАННЯ	ІНФОРМАЦІЯ ЩОДО ОСОБИ, ЯКІЙ НАЛЕЖИТЬ ОБ'ЄКТ
Найменування: ІНВЕСТ-ПРОДЖЕКТ Код в Єдиному державному реєстрі юридичних осіб, фізичних осіб – підприємців та громадських формувань: 37404144 Організаційно-правова форма: Товариство з обмеженою видповідальністю Країна реєстрації головного офісу: Україна	Телефон: +380978398402 Адреса електронної пошти (e-mail): [Не відомо] Адреса юридичної особи: 01030, Україна, м. Київ, вул. Леонтовича, 7	дружина Прізвище: Москаль Ім'я: Любов По батькові (за наявності):Вікторівна
Найменування: ЗАКРИТИЙ НЕДИВЕРСИФІКОВАНИЙ ВЕНЧУРНИЙ КОРПОРАТИВНИЙ ІНВЕСТИЦІЙНИЙ ФОНД ГРИФОН ІНВЕСТ Код в Єдиному державному реєстрі юридичних осіб, фізичних осіб – підприємців та громадських формувань: 43024365 Організаційно-правова форма: Акціонерне товариство Країна реєстрації головного офісу: Україна	Телефон: +380443534952 Адреса електронної пошти (e-mail): [Не відомо] Адреса юридичної особи: 01014, Україна, м. Київ, вул. Болсуновська, 6	Прізвище: МОСКАЛЬ Ім'я: ДЕНИС По батькові (за наявності): ДЕНИСОВИЧ
Найменування: ЦЕНТР ОЦІНКИ ТА КОНСУЛЬТАЦІЙ + Код в Єдиному державному реєстрі юридичних осіб, фізичних осіб – підприємців та громадських формувань: 39098169 Організаційно-правова форма: Товариство з обмеженою відповідальністю Країна реєстрації головного офісу: Україна	Телефон: [Не відомо] Адреса електронної пошти (e-mail): [Не відомо] Адреса юридичної особи: Україна, 04123, м. Київ, вул. Галицька, 12, кв. 34	Прізвище: МОСКАЛЬ Ім'я: ДЕНИС По батькові (за наявності): ДЕНИСОВИЧ
Найменування: ТОВАРИСТВО З ОБМЕЖЕНОЮ ВІДПОВІДАЛЬНІСТЮ "ДЕВЕЛОП ФІНАНС" Код в Єдиному державному реєстрі юридичних осіб, фізичних осіб – підприємців та громадських формувань: 41937164 Організаційно-правова форма: Товариство з обмеженою відповідальністю Країна реєстрації головного офісу: Україна	Телефон: 0971855912 Адреса електронної пошти (e-mail): [Не застосовується] Адреса юридичної особи: м. Київ, пров. Рильський, 4, пов. 6	Прізвище: МОСКАЛЬ Ім'я: ДЕНИС По батькові (за наявності): ДЕНИСОВИЧ

10. Нематеріальні активи

У суб'єкта декларування чи членів його сім'ї відсутні об'єкти для декларування в цьому розділі.

11. Доходи, у тому числі подарунки

ДЖЕРЕЛО (ДЖЕРЕЛА) ДОХОДУ	ВИД ДОХОДУ	РОЗМІР (ВАРТІСТЬ), ГРН	ІНФОРМАЦІЯ ПРО ОСОБУ, ЯКА ОТРИМАЛА ДОХІД
Джерело доходу: Прізвище: МОСКАЛЬ Ім'я: ДЕНИС По батькові (за наявності): ДЕНИСОВИЧ	Дохід від зайняття підприємницькою діяльністю	1814145	Прізвище: МОСКАЛЬ Ім'я: ДЕНИС По батькові (за наявності):ДЕНИСОВИЧ
Джерело доходу: дружина Прізвище: Москаль Ім'я: Любов По батькові (за наявності):Вікторівна	Дохід від зайняття підприємницькою діяльністю	388997	дружина Прізвище: Москаль Ім'я: Любов По батькові (за наявності):Вікторівна
Джерело доходу: Юридична особа, зареєстрована в Україні Код в Єдиному державному реєстрі юридичних осіб, фізичних осіб – підприємців та громадських формувань: 14360570 Найменування: АКЦІОНЕРНЕ ТОВАРИСТВО КОМЕРЦІЙНИЙ БАНК "ПРИВАТБАНК"	Проценти	40	Прізвище: МОСКАЛЬ Ім'я: ДЕНИС По батькові (за наявності):ДЕНИСОВИЧ
Джерело доходу: Юридична особа, зареєстрована в Україні Код в Єдиному державному реєстрі юридичних осіб, фізичних осіб – підприємців та громадських формувань: 21685166 Найменування: АКЦІОНЕРНЕ ТОВАРИСТВО "ОТП БАНК"	Проценти	4238	Прізвище: МОСКАЛЬ Ім'я: ДЕНИС По батькові (за наявності):ДЕНИСОВИЧ
Джерело доходу: Громадянин України Прізвище: Вознюк Ім'я: Інна По батькові (за наявності):Леонідівна Дата народження: [Конфіденційна інформація] Реєстраційний номер облікової картки платника податків (за наявності):[Конфіденційна інформація] Зареєстроване місце проживання: [Конфіденційна інформація] Місце фактичного проживання: збігається з зареєстрованим місцем проживання	Дохід від відчуження цінних паперів та корпоративних прав	741160	Прізвище: МОСКАЛЬ Ім'я: ДЕНИС По батькові (за наявності):ДЕНИСОВИЧ

ДЖЕРЕЛО (ДЖЕРЕЛА) ДОХОДУ	ВИД ДОХОДУ	РОЗМІР (ВАРТІСТЬ), ГРН	ІНФОРМАЦІЯ ПРО ОСОБУ, ЯКА ОТРИМАЛА ДОХІД
Джерело доходу: Громадянин України Прізвище: Обухівський Ім'я: Орест По батькові (за наявності):Олегович Дата народження: [Конфіденційна інформація] Реєстраційний номер облікової картки платника податків (за наявності):[Конфіденційна інформація] Зареєстроване місце проживання: [Конфіденційна інформація] Місце фактичного проживання: збігається з зареєстрованим місцем проживання	Дохід від відчуження нерухомого майна	22000	Прізвище: МОСКАЛЬ Ім'я: ДЕНИС По батькові (за наявності):ДЕНИСОВИЧ
Джерело доходу: Громадянин України Прізвище: Обухівський Ім'я: Орест По батькові (за наявності):Олегович Дата народження: [Конфіденційна інформація] Реєстраційний номер облікової картки платника податків (за наявності):[Конфіденційна інформація] Зареєстроване місце проживання: [Конфіденційна інформація] Місце фактичного проживання: збігається з зареєстрованим місцем проживання	Дохід від відчуження нерухомого майна	20000	Прізвище: МОСКАЛЬ Ім'я: ДЕНИС По батькові (за наявності):ДЕНИСОВИЧ
Джерело доходу: Громадянин України Прізвище: Обухівська Ім'я: Христина По батькові (за наявності):Денисівна Дата народження: [Конфіденційна інформація] Реєстраційний номер облікової картки платника податків (за наявності):[Конфіденційна інформація] Зареєстроване місце проживання: [Конфіденційна інформація] Місце фактичного проживання: збігається з зареєстрованим місцем проживання	Дохід від відчуження нерухомого майна	20000	Прізвище: МОСКАЛЬ Ім'я: ДЕНИС По батькові (за наявності):ДЕНИСОВИЧ

ДЖЕРЕЛО (ДЖЕРЕЛА) ДОХОДУ	ВИД ДОХОДУ	РОЗМІР (ВАРТІСТЬ), ГРН	ІНФОРМАЦІЯ ПРО ОСОБУ, ЯКА ОТРИМАЛА ДОХІД
Джерело доходу: Громадянин України Прізвище: Обухівська Ім'я: Христина По батькові (за наявності):Денисівна Дата народження: [Конфіденційна інформація] Реєстраційний номер облікової картки платника податків (за наявності):[Конфіденційна інформація] Зареєстроване місце проживання: [Конфіденційна інформація] Місце фактичного проживання: збігається з зареєстрованим місцем проживання	Дохід від відчуження нерухомого майна	20000	Прізвище: МОСКАЛЬ Ім'я: ДЕНИС По батькові (за наявності):ДЕНИСОВИЧ дружина Прізвище: Москаль Ім'я: Любов По батькові (за наявності):Вікторівна
Джерело доходу: Громадянин України Прізвище: Обухівський Ім'я: Роман По батькові (за наявності):Орестович Дата народження: [Конфіденційна інформація] Реєстраційний номер облікової картки платника податків (за наявності):[Конфіденційна інформація] Зареєстроване місце проживання: [Конфіденційна інформація] Місце фактичного проживання: збігається з зареєстрованим місцем проживання	Дохід від відчуження нерухомого майна	24000	Прізвище: МОСКАЛЬ Ім'я: ДЕНИС По батькові (за наявності):ДЕНИСОВИЧ
Джерело доходу: Громадянин України Прізвище: Обухівський Ім'я: Роман По батькові (за наявності):Орестович Дата народження: [Конфіденційна інформація] Реєстраційний номер облікової картки платника податків (за наявності):[Конфіденційна інформація] Зареєстроване місце проживання: [Конфіденційна інформація] Місце фактичного проживання: збігається з зареєстрованим місцем проживання	Дохід від відчуження нерухомого майна	24000	Прізвище: МОСКАЛЬ Ім'я: ДЕНИС По батькові (за наявності):ДЕНИСОВИЧ

ДЖЕРЕЛО (ДЖЕРЕЛА) ДОХОДУ	ВИД ДОХОДУ	РОЗМІР (ВАРТІСТЬ), ГРН	ІНФОРМАЦІЯ ПРО ОСОБУ, ЯКА ОТРИМАЛА ДОХІД
Джерело доходу: Громадянин України Прізвище: Сушко Ім'я: Дмитро По батькові (за наявності):Сергійович Дата народження: [Конфіденційна інформація] Реєстраційний номер облікової картки платника податків (за наявності):[Конфіденційна інформація] Зареєстроване місце проживання: [Конфіденційна інформація] Місце фактичного проживання: збігається з зареєстрованим місцем проживання	Дохід від відчуження нерухомого майна	20000	Прізвище: МОСКАЛЬ Ім'я: ДЕНИС По батькові (за наявності):ДЕНИСОВИЧ
Джерело доходу: Громадянин України Прізвище: Баєнко Ім'я: Олександр По батькові (за наявності):Костянтинович Дата народження: [Конфіденційна інформація] Реєстраційний номер облікової картки платника податків (за наявності):[Конфіденційна інформація] Зареєстроване місце проживання: [Конфіденційна інформація] Місце фактичного проживання: [Конфіденційна інформація]	Дохід від відчуження нерухомого майна	20000	Прізвище: МОСКАЛЬ Ім'я: ДЕНИС По батькові (за наявності):ДЕНИСОВИЧ
Джерело доходу: Громадянин України Прізвище: Порайко Ім'я: Катерина По батькові (за наявності):Миколаївна Дата народження: [Конфіденційна інформація] Реєстраційний номер облікової картки платника податків (за наявності):[Конфіденційна інформація] Зареєстроване місце проживання: [Конфіденційна інформація] Місце фактичного проживання: збігається з зареєстрованим місцем проживання	Дохід від відчуження нерухомого майна	20000	Прізвище: МОСКАЛЬ Ім'я: ДЕНИС По батькові (за наявності):ДЕНИСОВИЧ

ДЖЕРЕЛО (ДЖЕРЕЛА) ДОХОДУ	ВИД ДОХОДУ	РОЗМІР (ВАРТІСТЬ), ГРН	ІНФОРМАЦІЯ ПРО ОСОБУ, ЯКА ОТРИМАЛА ДОХІД
Джерело доходу: Громадянин України Прізвище: Семенченко Ім'я: Вікторія По батькові (за наявності):Володимирівна Дата народження: [Конфіденційна інформація] Реєстраційний номер облікової картки платника податків (за наявності):[Конфіденційна інформація] Зареєстроване місце проживання: [Конфіденційна інформація] Місце фактичного проживання: збігається з зареєстрованим місцем проживання	Дохід від відчуження нерухомого майна	22500	Прізвище: МОСКАЛЬ Ім'я: ДЕНИС По батькові (за наявності):ДЕНИСОВИЧ
Джерело доходу: Громадянин України Прізвище: Кузнецова Ім'я: Анастасія По батькові (за наявності):Едуардівна Дата народження: [Конфіденційна інформація] Реєстраційний номер облікової картки платника податків (за наявності):[Конфіденційна інформація] Зареєстроване місце проживання: [Конфіденційна інформація] Місце фактичного проживання: [Конфіденційна інформація]	Дохід від відчуження нерухомого майна	24000	Прізвище: МОСКАЛЬ Ім'я: ДЕНИС По батькові (за наявності):ДЕНИСОВИЧ
Джерело доходу: Громадянин України Прізвище: Семенченко Ім'я: Вікторія По батькові (за наявності):Володимирівна Дата народження: [Конфіденційна інформація] Реєстраційний номер облікової картки платника податків (за наявності):[Конфіденційна інформація] Зареєстроване місце проживання: [Конфіденційна інформація] Місце фактичного проживання: збігається з зареєстрованим місцем проживання	Дохід від відчуження нерухомого майна	21000	Прізвище: МОСКАЛЬ Ім'я: ДЕНИС По батькові (за наявності):ДЕНИСОВИЧ

ДЖЕРЕЛО (ДЖЕРЕЛА) ДОХОДУ	ВИД ДОХОДУ	РОЗМІР (ВАРТІСТЬ), ГРН	ІНФОРМАЦІЯ ПРО ОСОБУ, ЯКА ОТРИМАЛА ДОХІД
Джерело доходу: Громадянин України Прізвище: Дем'яненко Ім'я: Андрій По батькові (за наявності):Володимирович Дата народження: [Конфіденційна інформація] Реєстраційний номер облікової картки платника податків (за наявності):[Конфіденційна інформація] Зареєстроване місце проживання: [Конфіденційна інформація] Місце фактичного проживання: збігається з зареєстрованим місцем проживання	Дохід від відчуження нерухомого майна	25500	Прізвище: МОСКАЛЬ Ім'я: ДЕНИС По батькові (за наявності):ДЕНИСОВИЧ
Джерело доходу: Громадянин України Прізвище: Кузнецова Ім'я: Анастасія По батькові (за наявності):Едуардівна Дата народження: [Конфіденційна інформація] Реєстраційний номер облікової картки платника податків (за наявності):[Конфіденційна інформація] Зареєстроване місце проживання: [Конфіденційна інформація] Місце фактичного проживання: [Конфіденційна інформація]	Дохід від відчуження нерухомого майна	24000	Прізвище: МОСКАЛЬ Ім'я: ДЕНИС По батькові (за наявності):ДЕНИСОВИЧ
Джерело доходу: Громадянин України Прізвище: Кузнецов Ім'я: Денис По батькові (за наявності):Сергійович Дата народження: [Конфіденційна інформація] Реєстраційний номер облікової картки платника податків (за наявності):[Конфіденційна інформація] Зареєстроване місце проживання: [Конфіденційна інформація] Місце фактичного проживання: [Конфіденційна інформація]	Дохід від відчуження нерухомого майна	24000	Прізвище: МОСКАЛЬ Ім'я: ДЕНИС По батькові (за наявності):ДЕНИСОВИЧ

ДЖЕРЕЛО (ДЖЕРЕЛА) ДОХОДУ	ВИД ДОХОДУ	РОЗМІР (ВАРТІСТЬ), ГРН	ІНФОРМАЦІЯ ПРО ОСОБУ, ЯКА ОТРИМАЛА ДОХІД
Джерело доходу: Громадянин України Прізвище: Кузнецов Ім'я: Денис По батькові (за наявності):Сергійович Дата народження: [Конфіденційна інформація] Реєстраційний номер облікової картки платника податків (за наявності):[Конфіденційна інформація] Зареєстроване місце проживання: [Конфіденційна інформація] Місце фактичного проживання: [Конфіденційна інформація]	Дохід від відчуження нерухомого майна	26000	Прізвище: МОСКАЛЬ Ім'я: ДЕНИС По батькові (за наявності):ДЕНИСОВИЧ
Джерело доходу: Юридична особа, зареєстрована в Україні Код в Єдиному державному реєстрі юридичних осіб, фізичних осіб – підприємців та громадських формувань: 22886300 Найменування: Київський міський центр по зарахуванню та здійсненню соціальних виплат	Інше соціальні виплати	30720	дружина Прізвище: Москаль Ім'я: Любов По батькові (за наявності):Вікторівна
Джерело доходу: Юридична особа, зареєстрована в Україні Код в Єдиному державному реєстрі юридичних осіб, фізичних осіб – підприємців та громадських формувань: 23697280 Найменування: ПУБЛІЧНЕ АКЦІОНЕРНЕ ТОВАРИСТВО АКЦІОНЕРНИЙ БАНК "УКРГАЗБАНК"	Проценти	39110	Прізвище: МОСКАЛЬ Ім'я: ДЕНИС По батькові (за наявності):ДЕНИСОВИЧ
Джерело доходу: Громадянин України Прізвище: Бойко Ім'я: Тетяна По батькові (за наявності):Василівна Дата народження: [Конфіденційна інформація] Реєстраційний номер облікової картки платника податків (за наявності):[Конфіденційна інформація] Зареєстроване місце проживання: [Конфіденційна інформація] Місце фактичного проживання: збігається з зареєстрованим місцем проживання	Дохід від відчуження рухомого майна (крім цінних паперів та корпоративних прав)	149000	Прізвище: МОСКАЛЬ Ім'я: ДЕНИС По батькові (за наявності):ДЕНИСОВИЧ

12. Грошові активи

ЗАГАЛЬНА ІНФОРМАЦІЯ ПРО УСТАНОВУ, В ЯКІЙ ВІДКРИТІ РАХУНКИ АБО ДО ЯКОЇ ЗРОБЛЕНІ ВІДПОВІДНІ ВНЕСКИ, ЧИ ПРО ФІЗИЧНУ ОСОБУ, ЯКІЙ ПОЗИЧЕНО КОШТИ	ВИД АКТИВУ	РОЗМІР ТА ВАЛЮТА АКТИВУ	ІНФОРМАЦІЯ ПРО ОСОБУ, ЯКІЙ НАЛЕЖИТЬ ОБ'ЄКТ, І ПРАВ НА НЬОГО
Інша юридична особа Юридична особа, зареєстрована в Україні Найменування: АКЦІОНЕРНЕ ТОВАРИСТВО КОМЕРЦІЙНИЙ БАНК "ПРИВАТБАНК" Код в Єдиному державному реєстрі юридичних осіб, фізичних осіб – підприємців та громадських формувань: 14360570	Кошти, розміщені на банківських рахунках	Розмір: 12147 Валюта: UAH	Власність Прізвище: МОСКАЛЬ Ім'я: ДЕНИС По батькові (за наявності):ДЕНИСОВИЧ
Інша юридична особа Юридична особа, зареєстрована в Україні Найменування: АКЦІОНЕРНЕ ТОВАРИСТВО КОМЕРЦІЙНИЙ БАНК "ПРИВАТБАНК" Код в Єдиному державному реєстрі юридичних осіб, фізичних осіб – підприємців та громадських формувань: 14360570	Кошти, розміщені на банківських рахунках	Розмір: 4594 Валюта: EUR	Власність Прізвище: МОСКАЛЬ Ім'я: ДЕНИС По батькові (за наявності):ДЕНИСОВИЧ
[Не застосовується]	Готівкові кошти	Розмір: 150000 Валюта: UAH	Власність Прізвище: МОСКАЛЬ Ім'я: ДЕНИС По батькові (за наявності):ДЕНИСОВИЧ
Інша юридична особа Юридична особа, зареєстрована в Україні Найменування: АКЦІОНЕРНЕ ТОВАРИСТВО КОМЕРЦІЙНИЙ БАНК "ПРИВАТБАНК" Код в Єдиному державному реєстрі юридичних осіб, фізичних осіб – підприємців та громадських формувань: 14360570	Кошти, розміщені на банківських рахунках	Розмір: 4043 Валюта: USD	Власність Прізвище: МОСКАЛЬ Ім'я: ДЕНИС По батькові (за наявності):ДЕНИСОВИЧ
Інша юридична особа Юридична особа, зареєстрована в Україні Найменування: ПУБЛІЧНЕ АКЦІОНЕРНЕ ТОВАРИСТВО АКЦІОНЕРНИЙ БАНК "УКРГАЗБАНК" Код в Єдиному державному реєстрі юридичних осіб, фізичних осіб – підприємців та громадських формувань: 23697280	Кошти, розміщені на банківських рахунках	Розмір: 683477 Валюта: UAH	Власність Прізвище: МОСКАЛЬ Ім'я: ДЕНИС По батькові (за наявності):ДЕНИСОВИЧ
Інша юридична особа Юридична особа, зареєстрована в Україні Найменування: АКЦІОНЕРНЕ ТОВАРИСТВО "ОТП БАНК" Код в Єдиному державному реєстрі юридичних осіб, фізичних осіб – підприємців та громадських формувань: 21685166	Кошти, розміщені на банківських рахунках	Розмір: 148116 Валюта: UAH	Власність Прізвище: МОСКАЛЬ Ім'я: ДЕНИС По батькові (за наявності):ДЕНИСОВИЧ

ЗАГАЛЬНА ІНФОРМАЦІЯ ПРО УСТАНОВУ, В ЯКІЙ ВІДКРИТІ РАХУНКИ АБО ДО ЯКОЇ ЗРОБЛЕНІ ВІДПОВІДНІ ВНЕСКИ, ЧИ ПРО ФІЗИЧНУ ОСОБУ, ЯКІЙ ПОЗИЧЕНО КОШТИ	ВИД АКТИВУ	РОЗМІР ТА ВАЛЮТА АКТИВУ	ІНФОРМАЦІЯ ПРО ОСОБУ, ЯКІЙ НАЛЕЖИТЬ ОБ'ЄКТ, І ПРАВ НА НЬОГО
Інша юридична особа Юридична особа, зареєстрована в Україні Найменування: АКЦІОНЕРНЕ ТОВАРИСТВО КОМЕРЦІЙНИЙ БАНК "ПРИВАТБАНК" Код в Єдиному державному реєстрі юридичних осіб, фізичних осіб – підприємців та громадських формувань: 14360570	Кошти, розміщені на банківських рахунках	Розмір: 69751 Валюта: UAH	Власність дружина Прізвище: Москаль Ім'я: Любов По батькові (за наявності):Вікторівна
[Не застосовується]	Готівкові кошти	Розмір: 5000000 Валюта: UAH	Власність дружина Прізвище: Москаль Ім'я: Любов По батькові (за наявності):Вікторівна

12.1. Банківські та інші фінансові установи, у тому числі за кордоном, у яких у суб'єкта декларування або членів його сім'ї відкриті рахунки або зберігаються кошти, інше майно

УСТАНОВА, В ЯКІЙ ВІДКРИТО ТАКІ РАХУНКИ АБО ЗБЕРІГАЮТЬСЯ КОШТИ ЧИ ІНШЕ МАЙНО	ТИП ТА НОМЕР РАХУНКА, ІНДИВІДУАЛЬНОГО БАНКІВСЬКОГО СЕЙФУ (КОМІРКИ)	ІНФОРМАЦІЯ ПРО ФІЗИЧНУ АБО ЮРИДИЧНУ ОСОБУ, ЯКА МАЄ ПРАВО РОЗПОРЯДЖАТИСЯ ТАКИМ РАХУНКОМ АБО МАЄ ДОСТУП ДО ІНДИВІДУАЛЬНОГО БАНКІВСЬКОГО СЕЙФУ (КОМІРКИ)	ІНФОРМАЦІЯ ПРО ФІЗИЧНУ АБО ЮРИДИЧНУ ОСОБУ, ЯКА ВІДКРИЛА РАХУНОК НА ІМ'Я СУБ'ЄКТА ДЕКЛАРУВАННЯ АБО ЧЛЕНІВ ЙОГО СІМ'Ї	ІНФОРМАЦІЯ ЩОДО ОСОБИ, ЯКОЇ СТОСУЄТЬСЯ
Найменування: ПУБЛІЧНЕ АКЦІОНЕРНЕ ТОВАРИСТВО АКЦІОНЕРНИЙ БАНК "УКРГАЗБАНК" Код в Єдиному державному реєстрі юридичних осіб, фізичних осіб – підприємців та громадських формувань: 23697280	Тип рахунку: [Конфіденційна інформація] Номер рахунку: [Конфіденційна інформація]	[Не застосовується]	[Не застосовується]	Прізвище: МОСКАЛЬ Ім'я: ДЕНИС По батькові (за наявності): ДЕНИСОВИЧ

УСТАНОВА, В ЯКІЙ ВІДКРИТО ТАКІ РАХУНКИ АБО ЗБЕРІГАЮТЬСЯ КОШТИ ЧИ ІНШЕ МАЙНО	ТИП ТА НОМЕР РАХУНКА, ІНДИВІДУАЛЬНОГО БАНКІВСЬКОГО СЕЙФУ (КОМІРКИ)	ІНФОРМАЦІЯ ПРО ФІЗИЧНУ АБО ЮРИДИЧНУ ОСОБУ, ЯКА МАЄ ПРАВО РОЗПОРЯДЖАТИСЯ ТАКИМ РАХУНКОМ АБО МАЄ ДОСТУП ДО ІНДИВІДУАЛЬНОГО БАНКІВСЬКОГО СЕЙФУ (КОМІРКИ)	ІНФОРМАЦІЯ ПРО ФІЗИЧНУ АБО ЮРИДИЧНУ ОСОБУ, ЯКА ВІДКРИЛА РАХУНОК НА ІМ'Я СУБ'ЄКТА ДЕКЛАРУВАННЯ АБО ЧЛЕНІВ ЙОГО СІМ'Ї	ІНФОРМАЦІЯ ЩОДО ОСОБИ, ЯКОЇ СТОСУЄТЬСЯ
Найменування: АКЦІОНЕРНЕ ТОВАРИСТВО "ОТПБАНК" Код в Єдиному державному реєстрі юридичних осіб, фізичних осіб – підприємців та громадських формувань: 21685166	Тип рахунку: [Конфіденційна інформація] Номер рахунку: [Конфіденційна інформація]	[Не застосовується]	[Не застосовується]	Прізвище: МОСКАЛЬ Ім'я: ДЕНИС По батькові (за наявності): ДЕНИСОВИЧ
Найменування: АКЦІОНЕРНЕ ТОВАРИСТВО "ОТПБАНК" Код в Єдиному державному реєстрі юридичних осіб, фізичних осіб – підприємців та громадських формувань: 21685166	Тип рахунку: [Конфіденційна інформація] Номер рахунку: [Конфіденційна інформація]	[Не застосовується]	[Не застосовується]	Прізвище: МОСКАЛЬ Ім'я: ДЕНИС По батькові (за наявності): ДЕНИСОВИЧ
Найменування: АКЦІОНЕРНЕ ТОВАРИСТВО КОМЕРЦІЙНИЙ БАНК "ПРИВАТБАНК" Код в Єдиному державному реєстрі юридичних осіб, фізичних осіб – підприємців та громадських формувань: 14360570	Тип рахунку: [Конфіденційна інформація] Інший тип рахунку: [Конфіденційна інформація] Номер рахунку: [Конфіденційна інформація]	[Не застосовується]	[Не застосовується]	Прізвище: МОСКАЛЬ Ім'я: ДЕНИС По батькові (за наявності): ДЕНИСОВИЧ
Найменування: АКЦІОНЕРНЕ ТОВАРИСТВО КОМЕРЦІЙНИЙ БАНК "ПРИВАТБАНК" Код в Єдиному державному реєстрі юридичних осіб, фізичних осіб – підприємців та громадських формувань: 14360570	Тип рахунку: [Конфіденційна інформація] Номер рахунку: [Конфіденційна інформація]	[Не застосовується]	[Не застосовується]	дружина Прізвище: Москаль Ім'я: Любов По батькові (за наявності): Вікторівна

УСТАНОВА, В ЯКІЙ ВІДКРИТО ТАКІ РАХУНКИ АБО ЗБЕРІГАЮТЬСЯ КОШТИ ЧИ ІНШЕ МАЙНО	ТИП ТА НОМЕР РАХУНКА, ІНДИВІДУАЛЬНОГО БАНКІВСЬКОГО СЕЙФУ (КОМІРКИ)	ІНФОРМАЦІЯ ПРО ФІЗИЧНУ АБО ЮРИДИЧНУ ОСОБУ, ЯКА МАЄ ПРАВО РОЗПОРЯДЖАТИСЯ ТАКИМ РАХУНКОМ АБО МАЄ ДОСТУП ДО ІНДИВІДУАЛЬНОГО БАНКІВСЬКОГО СЕЙФУ (КОМІРКИ)	ІНФОРМАЦІЯ ПРО ФІЗИЧНУ АБО ЮРИДИЧНУ ОСОБУ, ЯКА ВІДКРИЛА РАХУНОК НА ІМ’Я СУБ’ЄКТА ДЕКЛАРУВАННЯ АБО ЧЛЕНІВ ЙОГО СІМ’Ї	ІНФОРМАЦІЯ ЩОДО ОСОБИ, ЯКОЇ СТОСУЄТЬСЯ
Найменування: АКЦІОНЕРНЕ ТОВАРИСТВО КОМЕРЦІЙНИЙ БАНК "ПРИВАТБАНК" Код в Єдиному державному реєстрі юридичних осіб, фізичних осіб – підприємців та громадських формувань: 14360570	Тип рахунку: [Конфіденційна інформація] Інший тип рахунку: [Конфіденційна інформація] Номер рахунку: [Конфіденційна інформація]	[Не застосовується]	[Не застосовується]	дружина Прізвище: Москаль Ім'я: Любов По батькові (за наявності): Вікторівна

13. Фінансові зобов'язання

ВИД ЗОБОВ'ЯЗАННЯ	ІНФОРМАЦІЯ ПРО ЮРИДИЧНУ АБО ФІЗИЧНУ ОСОБУ, НА КОРИСТЬ ЯКОЇ ВИНИКЛО ЗОБОВ'ЯЗАННЯ	ДАТА ВИНИКНЕННЯ ЗОБОВ'ЯЗАННЯ	ВАЛЮТА ЗОБОВ'ЯЗАНАЯ	РОЗМІР ПОЗИКИ (КРЕДИТУ), ОТРИМАНОЇ У ЗВІТНОМУ ПЕРІОДІ, АБО РОЗМІР ЗОБОВ'ЯЗАННЯ ЗА ПОЗИКОЮ (КРЕДИТОМ) СТАНОМ НА ПОЧАТОК ЗВІТНОГО ПЕРІОДУ	РОЗМІР СПЛАЧЕНИХ У ЗВІТНОМУ ПЕРІОДІ КОШТІВ У РАХУНОК ОСНОВНОЇ СУМИ БОРГУ ЗА ПОЗИКОЮ (КРЕДИТОМ)	РОЗМІР СПЛАЧЕНИХ У ЗВІТНОМУ ПЕРІОДІ ПРОЦЕНТІВ ЗА ПОЗИКОЮ (КРЕДИТОМ)	РОЗМІР ЗОБОВ'ЯЗАННЯ НА КІНЕЦЬ ЗВІТНОГО ПЕРІОДУ	ІНФОРМАЦІЯ ЩОДО ПОРУЧИТЕЛІВ ТА МАЙНОВОГО ЗАБЕЗПЕЧЕННЯ	ІНФОРМАЦІЯ ПРО ОСОБУ, У ЯКОЇ ВИНИКЛО ЗОБОВ'ЯЗАННЯ
Позика	Громадянин України Прізвище: Макар Ім'я: Володимир По батькові (за наявності):Романович Дата народження: [Конфіденційна інформація] Реєстраційний номер облікової картки платника податків:[Конфіденційна інформація] Зареєстроване місце проживання: [Конфіденційна інформація] Місце фактичного проживання: [Конфіденційна інформація]	17.09.2018	UAH	8000000	0	0	8000000		дружина Прізвище: Москаль Ім'я: Любов По батькові (за наявності):Вікторівна

14. Видатки та правочини суб'єкта декларування

ВИД ПРАВОЧИНУ	ДАТА ВЧИНЕННЯ ПРАВОЧИНУ	ПРЕДМЕТ ПРАВОЧИНУ	НАСЛІДКИ ПРАВОЧИНУ	ДАТА ЗДІЙСНЕННЯ РАЗОВОГО ВИДАТКУ, СПРИЧИНЕНОГО ПРАВОЧИНОМ (ЗА НАЯВНОСТІ)	РОЗМІР РАЗОВОГО ВИДАТКУ (ЗА НАЯВНОСТІ), ГРН	КРАЇНА, У ЯКІЙ ЗДІЙСНЕНО ВИДАТОК
Купівля-продаж (міна)	29.12.2021	Нерухоме майно	Право власності (у тому числі спільної), володіння чи користування суб'єкта декларування припинено	Не застосовується	Не застосовується	[Не застосовується]
Купівля-продаж (міна)	29.12.2021	Нерухоме майно	Право власності (у тому числі спільної), володіння чи користування суб'єкта декларування припинено	Не застосовується	Не застосовується	[Не застосовується]
Купівля-продаж (міна)	29.12.2021	Нерухоме майно	Право власності (у тому числі спільної), володіння чи користування суб'єкта декларування припинено	Не застосовується	Не застосовується	[Не застосовується]
Купівля-продаж (міна)	29.12.2021	Нерухоме майно	Право власності (у тому числі спільної), володіння чи користування суб'єкта декларування припинено	Не застосовується	Не застосовується	[Не застосовується]
Купівля-продаж (міна)	22.12.2021	Нерухоме майно	Право власності (у тому числі спільної), володіння чи користування суб'єкта декларування припинено	Не застосовується	Не застосовується	[Не застосовується]
Купівля-продаж (міна)	22.12.2021	Нерухоме майно	Право власності (у тому числі спільної), володіння чи користування суб'єкта декларування припинено	Не застосовується	Не застосовується	[Не застосовується]
Купівля-продаж (міна)	17.11.2021	Нерухоме майно	Право власності (у тому числі спільної), володіння чи користування суб'єкта декларування припинено	Не застосовується	Не застосовується	[Не застосовується]

ВИД ПРАВОЧИНУ	ДАТА ВЧИНЕННЯ ПРАВОЧИНУ	ПРЕДМЕТ ПРАВОЧИНУ	НАСЛІДКИ ПРАВОЧИНУ	ДАТА ЗДІЙСНЕННЯ РАЗОВОГО ВИДАТКУ, СПРИЧИНЕНОГО ПРАВОЧИНОМ (ЗА НАЯВНОСТІ)	РОЗМІР РАЗОВОГО ВИДАТКУ (ЗА НАЯВНОСТІ), ГРН	КРАЇНА, У ЯКІЙ ЗДІЙСНЕНО ВИДАТОК
Купівля-продаж (міна)	15.11.2021	Нерухоме майно	Право власності (у тому числі спільної), володіння чи користування суб'єкта декларування припинено	Не застосовується	Не застосовується	[Не застосовується]
Купівля-продаж (міна)	25.11.2021	Нерухоме майно	Право власності (у тому числі спільної), володіння чи користування суб'єкта декларування припинено	Не застосовується	Не застосовується	[Не застосовується]
Купівля-продаж (міна)	30.11.2021	Нерухоме майно	Право власності (у тому числі спільної), володіння чи користування суб'єкта декларування припинено	Не застосовується	Не застосовується	[Не застосовується]
Купівля-продаж (міна)	22.11.2021	Нерухоме майно	Право власності (у тому числі спільної), володіння чи користування суб'єкта декларування припинено	Не застосовується	Не застосовується	[Не застосовується]
Купівля-продаж (міна)	30.11.2021	Нерухоме майно	Право власності (у тому числі спільної), володіння чи користування суб'єкта декларування припинено	Не застосовується	Не застосовується	[Не застосовується]
Купівля-продаж (міна)	17.11.2021	Нерухоме майно	Право власності (у тому числі спільної), володіння чи користування суб'єкта декларування припинено	Не застосовується	Не застосовується	[Не застосовується]
Купівля-продаж (міна)	22.11.2021	Нерухоме майно	Право власності (у тому числі спільної), володіння чи користування суб'єкта декларування припинено	Не застосовується	Не застосовується	[Не застосовується]
Купівля-продаж (міна)	22.11.2021	Нерухоме майно	Право власності (у тому числі спільної), володіння чи користування суб'єкта декларування припинено	Не застосовується	Не застосовується	[Не застосовується]

ВИД ПРАВОЧИНУ	ДАТА ВЧИНЕННЯ ПРАВОЧИНУ	ПРЕДМЕТ ПРАВОЧИНУ	НАСЛІДКИ ПРАВОЧИНУ	ДАТА ЗДІЙСНЕННЯ РАЗОВОГО ВИДАТКУ, СПРИЧИНЕНОГО ПРАВОЧИНОМ (ЗА НАЯВНОСТІ)	РОЗМІР РАЗОВОГО ВИДАТКУ (ЗА НАЯВНОСТІ), ГРН	КРАЇНА, У ЯКІЙ ЗДІЙСНЕНО ВИДАТОК
Купівля-продаж (міна)	22.11.2021	Нерухоме майно	Право власності (у тому числі спільної), володіння чи користування суб'єкта декларування припинено	Не застосовується	Не застосовується	[Не застосовується]
Дарування	17.12.2021	Нерухоме майно	Право власності (у тому числі спільної), володіння чи користування суб'єкта декларування припинено	Не застосовується	Не застосовується	[Не застосовується]
Дарування	17.12.2021	Нерухоме майно	Право власності (у тому числі спільної), володіння чи користування суб'єкта декларування припинено	Не застосовується	Не застосовується	[Не застосовується]
Купівля-продаж (міна)	13.04.2021	Корпоративні права	Право власності (у тому числі спільної), володіння чи користування суб'єкта декларування припинено	Не застосовується	Не застосовується	[Не застосовується]
Інший поділ земельної ділянки	16.11.2021	Нерухоме майно	Інший поділ земельної ділянки	Не застосовується	Не застосовується	[Не застосовується]
Купівля-продаж (міна)	21.12.2021	Корпоративні права	Суб'єкт декларування набув право власності (у тому числі спільної), володіння чи користування	Не застосовується	Не застосовується	[Не застосовується]
Купівля-продаж (міна)	18.05.2021	Цінні папери	Суб'єкт декларування набув право власності (у тому числі спільної), володіння чи користування	18.05.2021	2100000	Україна
Купівля-продаж (міна)	07.05.2021	Нерухоме майно	Суб'єкт декларування набув право власності (у тому числі спільної), володіння чи користування	07.05.2021	266875	Україна

ВИД ПРАВОЧИНУ	ДАТА ВЧИНЕННЯ ПРАВОЧИНУ	ПРЕДМЕТ ПРАВОЧИНУ	НАСЛІДКИ ПРАВОЧИНУ	ДАТА ЗДІЙСНЕННЯ РАЗОВОГО ВИДАТКУ, СПРИЧИНЕНОГО ПРАВОЧИНОМ (ЗА НАЯВНОСТІ)	РОЗМІР РАЗОВОГО ВИДАТКУ (ЗА НАЯВНОСТІ), ГРН	КРАЇНА, У ЯКІЙ ЗДІЙСНЕНО ВИДАТОК
Купівля-продаж (міна)	22.05.2021	Транспортний засіб	Право власності (у тому числі спільної), володіння чи користування суб'єкта декларування припинено	Не застосовується	Не застосовується	[Не застосовується]

15. Робота за сумісництвом суб'єкта декларування

У суб'єкта декларування чи членів його сім'ї відсутні об'єкти для декларування в цьому розділі.

16. Входження суб'єкта декларування до керівних, ревізійних чи наглядових органів об'єднань ,організацій, членство в таких об'єднаннях (організаціях)

Інформація щодо входження до складу керівних, ревізійних чи наглядових органів об'єднань, організацій:

ІНФОРМАЦІЯ ПРО ОБ'ЄДНАННЯ, ОРГАНІЗАЦІЮ	ОРГАНІЗАЦІЙНО-ПРАВОВА ФОРМА	КОД У ЄДИНОМУ ДЕРЖАВНОМУ РЕЄСТРІ ЮРИДИЧНИХ ОСІБ, ФІЗИЧНИХ ОСІБ – ПІДПРИЄМЦІВ ТА ГРОМАДСЬКИХ ФОРМУВАНЬ	НАЗВА ОРГАНУ	ТИП ОРГАНУ

Інформація щодо членства в об'єднаннях (організаціях):

ІНФОРМАЦІЯ ПРО ОБ'ЄДНАННЯ, ОРГАНІЗАЦІЮ	ОРГАНІЗАЦІЙНО-ПРАВОВА ФОРМА	КОД У ЄДИНОМУ ДЕРЖАВНОМУ РЕЄСТРІ ЮРИДИЧНИХ ОСІБ, ФІЗИЧНИХ ОСІБ – ПІДПРИЄМЦІВ ТА ГРОМАДСЬКИХ ФОРМУВАНЬ
НЕДЕРЖАВНА НЕКОМЕРЦІЙНА ПРОФЕСІЙНА ОРГАНІЗАЦІЯ "НАЦІОНАЛЬНА АСОЦІАЦІЯ АДВОКАТІВ УКРАЇНИ"	Саморегулівне чи самоврядне професійне об'єднання	38488439
ГРОМАДСЬКА ОРГАНІЗАЦІЯ "САДОВЕ ТОВАРИСТВО "ДІО ГРУП"	Громадське об'єднання	34098646
САДОВЕ ТОВАРИСТВО "ЛІСОВА КАЗКА"	Громадське об'єднання	34098761

Документ підписано:

МОСКАЛЬ ДЕНИС ДЕНИСОВИЧ

Інші документи суб'єкта декларування

КОД	ТИП ДОКУМЕНТА	ТИП ДЕКЛАРАЦІЇ	ПЕРІОД	ДАТА ТА ЧАС ПОДАННЯ
f6bbe221-009c-4ba0-8b92-bfb62b80b94b	Декларація	Щорічна	2023	11.02.2024 13:58
8092142d-cf7f-42ef-8396-3bad0a8e4d12	Декларація	Щорічна	2022	20.01.2024 16:53
ff71b3a9-e302-4dda-8b2c-9ed32ee9ceed	Декларація	Щорічна	2020	24.03.2021 13:19
4fe4e97d-5253-4a34-a0bf-f190790ba893	Декларація	Щорічна	2019	17.03.2020 17:08
d6cfda1b-c54f-4d0e-bed0-b8a11a0485d9	Повідомлення про суттєві зміни в майновому стані	-	2019	16.12.2019 14:44
b770a14c-9b55-4d67-843a-304f7fb997f4	Декларація	Щорічна	2018	22.03.2019 17:33
34fe5199-4a08-4092-aa8b-91be12279be7	Повідомлення про суттєві зміни в майновому стані	-	2019	20.02.2019 16:13
b83f88e3-4902-412b-adea-25fec9471d43	Повідомлення про суттєві зміни в майновому стані	-	2018	13.11.2018 13:58
bc504c27-d9e1-4ce3-bf27-0361f7f04c90	Декларація	Щорічна	2017	22.03.2018 17:36
9b9fa408-0b9b-4ba1-919c-c425fa026686	Декларація	Щорічна	2016	21.04.2017 17:49

Дата та час подання:	20.01.2024 16:53
Тип документа:	Декларація

1. Вид декларації та звітний період

Щорічна	2022
Я продовжую виконувати функції держави або органу місцевого самоврядування	

2.1. Інформація про суб'єкта декларування

Прізвище:	МОСКАЛЬ
Ім’я:	ДЕНИС
По батькові (за наявності):	ДЕНИСОВИЧ
Реєстраційний номер облікової картки платника податків (за наявності):	[Конфіденційна інформація]
Реквізити паспорта громадянина України:	[Конфіденційна інформація]
Унікальний номер запису в Єдиному державному демографічному реєстрі:	[Конфіденційна інформація]
Дата народження:	[Конфіденційна інформація]

Зареєстроване місце проживання

Країна:	Україна
Поштовий індекс:	[Конфіденційна інформація]
Автономна Республіка Крим/область/місто зі спеціальним статусом:	Київ
Район в області та Автономній Республіці Крим:	[Не застосовується]
Територіальна громада:	[Не застосовується]
Тип населеного пункту:	[Не застосовується]
Населений пункт:	[Не застосовується]
Район у місті:	[Конфіденційна інформація]
Тип:	[Конфіденційна інформація]
Назва:	[Конфіденційна інформація]
Номер будинку:	[Конфіденційна інформація]
Номер корпусу/секції/блоку:	[Конфіденційна інформація]
Номер квартири/кімнати:	[Конфіденційна інформація]

Місце фактичного проживання або поштова адреса, на яку Національне агентство з питань запобігання корупції може надсилати кореспонденцію суб'єкту декларування:

Збігається з місцем реєстрації

Ідентифікація за межами України

Відсутнє громадянство (підданство) іноземної держави, а також документи, які дають право на постійне проживання на території іноземної держави	Так

№	ПРІЗВИЩЕ, ІМ'Я, ПО БАТЬКОВІ ДЛЯ ІДЕНТИФІКАЦІЇ ЗА МЕЖАМИ УКРАЇНИ	ДОКУМЕНТ, ЩО ПОСВІДЧУЄ ОСОБУ
1	Прізвище (відповідно до документа, що посвідчує особу): Moskal Ім'я (відповідно до документа, що посвідчує особу): Denys По батькові (відповідно до документа, що посвідчує особу) (за наявності): Не застосовується	Країна, в якій видано документ: Україна Тип документа, що посвідчує особу: Паспорт громадянина України для виїзду за кордон Реквізити документа, що посвідчує особу: [Конфіденційна інформація] Ідентифікаційний номер (за наявності): [Конфіденційна інформація]

Місце роботи:

Місце роботи або проходження служби (або місце майбутньої роботи чи проходження служби для кандидатів):
КИЇВСЬКА МІСЬКА РАДА

Займана посада (або посада, на яку претендуєте як кандидат):
Депутат Київської міської ради

Категорія посади (заповніть, якщо це вас стосується):

Тип посади:	[Не застосовується]
Категорія посади:	[Не застосовується]

Чи належите Ви до службових осіб, які займають відповідальне та особливо відповідальне становище, відповідно до Закону України «Про запобігання корупції»?
Ні

Чи належить Ваша посада до посад, пов'язаних з високим рівнем корупційних ризиків, згідно з переліком, затвердженим Національним агентством з питань запобігання корупції?
Ні

Чи належите Ви до національних публічних діячів відповідно до Закону України “Про запобігання та протидію легалізації (відмиванню) доходів, одержаних злочинним шляхом, фінансуванню тероризму та фінансуванню розповсюдження зброї масового знищення”?
Члени керівних органів політичних партій

2.2. Інформація про членів сім'ї суб'єкта декларування

ЗВ'ЯЗОК ІЗ СУБ'ЄКТОМ ДЕКЛАРУВАННЯ	ПРІЗВИЩЕ, ІМ'Я, ПО БАТЬКОВІ (ЗА НАЯВНОСТІ) ДЛЯ ІДЕНТИФІКАЦІЇ В УКРАЇНІ	ГРОМАДЯНСТВО	ПРІЗВИЩЕ, ІМ'Я, ПО БАТЬКОВІ ДЛЯ ІДЕНТИФІКАЦІЇ ЗА МЕЖАМИ УКРАЇНИ, ДОКУМЕНТ, ЩО ПОСВІДЧУЄ ОСОБУ	ДАТА НАРОДЖЕННЯ	РЕЄСТРАЦІЙНИЙ НОМЕР ОБЛІКОВОЇ КАРТКИ ПЛАТНИКА ПОДАТКІВ (ЗА НАЯВНОСТІ)	РЕКВІЗИТИ ПАСПОРТА ГРОМАДЯНИНА УКРАЇНИ / СВІДОЦТВО ПРО НАРОДЖЕННЯ	УНІКАЛЬНИЙ НОМЕР ЗАПИСУ В ЄДИНОМУ ДЕРЖАВНОМУ ДЕМОГРАФІЧНОМУ РЕЄСТРІ (ЗА НАЯВНОСТІ)	ЗАРЕЄСТРОВАНЕ МІСЦЕ ПРОЖИВАННЯ
дружина	Прізвище: Москаль Ім'я: Любов По батькові (за наявності): Вікторівна	Україна	Прізвище (відповідно до документа, що посвідчує особу): Moskal Ім'я (відповідно до документа, що посвідчує особу): Liubov По батькові (відповідно до документа, що посвідчує особу) (за наявності): Не застосовується Країна, в якій видано документ: Україна Тип документа, що посвідчує особу: Паспорт громадянина України для виїзду за кордон Реквізити документа, що посвідчує особу: [Конфіденційна інформація] Ідентифікаційний номер (за наявності): [Конфіденційна інформація]	[Конфіденційна інформація]	[Конфіденційна інформація]	[Конфіденційна інформація]	[Конфіденційна інформація]	Країна: Україна Поштовий індекс: [Конфіденційна інформація] Автономна Республіка Крим/ область/місто зі спеціальним статусом: Київ Район в області та Автономній Республіці Крим: Не застосовується Територіальна громада: Не застосовується Тип населеного пункту: Не застосовується Населений пункт: Не застосовується Район у місті: [Конфіденційна інформація] Тип: [Конфіденційна інформація] Назва: [Конфіденційна інформація] Номер будинку/ земельної ділянки: [Конфіденційна інформація]

ЗВ'ЯЗОК ІЗ СУБ'ЄКТОМ ДЕКЛАРУВАННЯ	ПРІЗВИЩЕ, ІМ'Я, ПО БАТЬКОВІ (ЗА НАЯВНОСТІ) ДЛЯ ІДЕНТИФІКАЦІЇ В УКРАЇНІ	ГРОМАДЯНСТВО	ПРІЗВИЩЕ, ІМ'Я, ПО БАТЬКОВІ ДЛЯ ІДЕНТИФІКАЦІЇ ЗА МЕЖАМИ УКРАЇНИ, ДОКУМЕНТ, ЩО ПОСВІДЧУЄ ОСОБУ	ДАТА НАРОДЖЕННЯ	РЕЄСТРАЦІЙНИЙ НОМЕР ОБЛІКОВОЇ КАРТКИ ПЛАТНИКА ПОДАТКІВ (ЗА НАЯВНОСТІ)	РЕКВІЗИТИ ПАСПОРТА ГРОМАДЯНИНА УКРАЇНИ / СВІДОЦТВО ПРО НАРОДЖЕННЯ	УНІКАЛЬНИЙ НОМЕР ЗАПИСУ В ЄДИНОМУ ДЕРЖАВНОМУ ДЕМОГРАФІЧНОМУ РЕЄСТРІ (ЗА НАЯВНОСТІ)	ЗАРЕЄСТРОВАНЕ МІСЦЕ ПРОЖИВАННЯ
								Номер корпусу/ секції/блоку: [Конфіденційна інформація] Номер квартири/ кімнати/гаражу: [Конфіденційна інформація]

ЗВ'ЯЗОК ІЗ СУБ'ЄКТОМ ДЕКЛАРУВАННЯ	ПРІЗВИЩЕ, ІМ'Я, ПО БАТЬКОВІ (ЗА НАЯВНОСТІ) ДЛЯ ІДЕНТИФІКАЦІЇ В УКРАЇНІ	ГРОМАДЯНСТВО	ПРІЗВИЩЕ, ІМ'Я, ПО БАТЬКОВІ ДЛЯ ІДЕНТИФІКАЦІЇ ЗА МЕЖАМИ УКРАЇНИ, ДОКУМЕНТ, ЩО ПОСВІДЧУЄ ОСОБУ	ДАТА НАРОДЖЕННЯ	РЕЄСТРАЦІЙНИЙ НОМЕР ОБЛІКОВОЇ КАРТКИ ПЛАТНИКА ПОДАТКІВ (ЗА НАЯВНОСТІ)	РЕКВІЗИТИ ПАСПОРТА ГРОМАДЯНИНА УКРАЇНИ / СВІДОЦТВО ПРО НАРОДЖЕННЯ	УНІКАЛЬНИЙ НОМЕР ЗАПИСУ В ЄДИНОМУ ДЕРЖАВНОМУ ДЕМОГРАФІЧНОМУ РЕЄСТРІ (ЗА НАЯВНОСТІ)	ЗАРЕЄСТРОВАНЕ МІСЦЕ ПРОЖИВАННЯ
син	Прізвище: Москаль Ім'я: Мартин По батькові (за наявності): Денисович	Україна	Прізвище (відповідно до документа, що посвідчує особу): Moskal Ім'я (відповідно до документа, що посвідчує особу): Martyn По батькові (відповідно до документа, що посвідчує особу) (за наявності): Не застосовується Країна, в якій видано документ: Україна Тип документа, що посвідчує особу: Паспорт громадянина України для виїзду за кордон Реквізити документа, що посвідчує особу: [Конфіденційна інформація] Ідентифікаційний номер (за наявності): [Конфіденційна інформація]	[Конфіденційна інформація]	[Конфіденційна інформація]	[Конфіденційна інформація]	[Конфіденційна інформація]	Країна: Україна Поштовий індекс: [Конфіденційна інформація] Автономна Республіка Крим/область/місто зі спеціальним статусом: Київ Район в області та Автономній Республіці Крим: Не застосовується Територіальна громада: Не застосовується Тип населеного пункту: Не застосовується Населений пункт: Не застосовується Район у місті: [Конфіденційна інформація] Тип: [Конфіденційна інформація] Назва: [Конфіденційна інформація] Номер будинку/земельної ділянки: [Конфіденційна інформація] Номер корпусу/секції/блоку:

ЗВ'ЯЗОК ІЗ СУБ'ЄКТОМ ДЕКЛАРУВАННЯ	ПРІЗВИЩЕ, ІМ'Я, ПО БАТЬКОВІ (ЗА НАЯВНОСТІ) ДЛЯ ІДЕНТИФІКАЦІЇ В УКРАЇНІ	ГРОМАДЯНСТВО	ПРІЗВИЩЕ, ІМ'Я, ПО БАТЬКОВІ ДЛЯ ІДЕНТИФІКАЦІЇ ЗА МЕЖАМИ УКРАЇНИ, ДОКУМЕНТ, ЩО ПОСВІДЧУЄ ОСОБУ	ДАТА НАРОДЖЕННЯ	РЕЄСТРАЦІЙНИЙ НОМЕР ОБЛІКОВОЇ КАРТКИ ПЛАТНИКА ПОДАТКІВ (ЗА НАЯВНОСТІ)	РЕКВІЗИТИ ПАСПОРТА ГРОМАДЯНИНА УКРАЇНИ / СВІДОЦТВО ПРО НАРОДЖЕННЯ	УНІКАЛЬНИЙ НОМЕР ЗАПИСУ В ЄДИНОМУ ДЕРЖАВНОМУ ДЕМОГРАФІЧНОМУ РЕЄСТРІ (ЗА НАЯВНОСТІ)	ЗАРЕЄСТРОВАНЕ МІСЦЕ ПРОЖИВАННЯ
								[Конфіденційна інформація] Номер квартири/кімнати/гаражу: [Конфіденційна інформація]

ЗВ'ЯЗОК ІЗ СУБ'ЄКТОМ ДЕКЛАРУВАННЯ	ПРІЗВИЩЕ, ІМ'Я, ПО БАТЬКОВІ (ЗА НАЯВНОСТІ) ДЛЯ ІДЕНТИФІКАЦІЇ В УКРАЇНІ	ГРОМАДЯНСТВО	ПРІЗВИЩЕ, ІМ'Я, ПО БАТЬКОВІ ДЛЯ ІДЕНТИФІКАЦІЇ ЗА МЕЖАМИ УКРАЇНИ, ДОКУМЕНТ, ЩО ПОСВІДЧУЄ ОСОБУ	ДАТА НАРОДЖЕННЯ	РЕЄСТРАЦІЙНИЙ НОМЕР ОБЛІКОВОЇ КАРТКИ ПЛАТНИКА ПОДАТКІВ (ЗА НАЯВНОСТІ)	РЕКВІЗИТИ ПАСПОРТА ГРОМАДЯНИНА УКРАЇНИ / СВІДОЦТВО ПРО НАРОДЖЕННЯ	УНІКАЛЬНИЙ НОМЕР ЗАПИСУ В ЄДИНОМУ ДЕРЖАВНОМУ ДЕМОГРАФІЧНОМУ РЕЄСТРІ (ЗА НАЯВНОСТІ)	ЗАРЕЄСТРОВАНЕ МІСЦЕ ПРОЖИВАННЯ
син	Прізвище: Москаль Ім'я: Денис По батькові (за наявності): Денисович	Україна	Прізвище (відповідно до документа, що посвідчує особу): Moskal Ім'я (відповідно до документа, що посвідчує особу): Denys По батькові (відповідно до документа, що посвідчує особу) (за наявності): Не застосовується Країна, в якій видано документ: Україна Тип документа, що посвідчує особу: Паспорт громадянина України для виїзду за кордон Реквізити документа, що посвідчує особу: [Конфіденційна інформація] Ідентифікаційний номер (за наявності): [Конфіденційна інформація]	[Конфіденційна інформація]	[Конфіденційна інформація]	[Конфіденційна інформація]	[Конфіденційна інформація]	Країна: Україна Поштовий індекс: [Конфіденційна інформація] Автономна Республіка Крим/область/місто зі спеціальним статусом: Київ Район в області та Автономній Республіці Крим: Не застосовується Територіальна громада: Не застосовується Тип населеного пункту: Не застосовується Населений пункт: Не застосовується Район у місті: [Конфіденційна інформація] Тип: [Конфіденційна інформація] Назва: [Конфіденційна інформація] Номер будинку/земельної ділянки: [Конфіденційна інформація] Номер корпусу/секції/блоку:

ЗВ'ЯЗОК ІЗ СУБ'ЄКТОМ ДЕКЛАРУВАННЯ	ПРІЗВИЩЕ, ІМ'Я, ПО БАТЬКОВІ (ЗА НАЯВНОСТІ) ДЛЯ ІДЕНТИФІКАЦІЇ В УКРАЇНІ	ГРОМАДЯНСТВО	ПРІЗВИЩЕ, ІМ'Я, ПО БАТЬКОВІ ДЛЯ ІДЕНТИФІКАЦІЇ ЗА МЕЖАМИ УКРАЇНИ, ДОКУМЕНТ, ЩО ПОСВІДЧУЄ ОСОБУ	ДАТА НАРОДЖЕННЯ	РЕЄСТРАЦІЙНИЙ НОМЕР ОБЛІКОВОЇ КАРТКИ ПЛАТНИКА ПОДАТКІВ (ЗА НАЯВНОСТІ)	РЕКВІЗИТИ ПАСПОРТА ГРОМАДЯНИНА УКРАЇНИ / СВІДОЦТВО ПРО НАРОДЖЕННЯ	УНІКАЛЬНИЙ НОМЕР ЗАПИСУ В ЄДИНОМУ ДЕРЖАВНОМУ ДЕМОГРАФІЧНОМУ РЕЄСТРІ (ЗА НАЯВНОСТІ)	ЗАРЕЄСТРОВАНЕ МІСЦЕ ПРОЖИВАННЯ
								[Конфіденційна інформація] Номер квартири/кімнати/гаражу: [Конфіденційна інформація]

ЗВ'ЯЗОК ІЗ СУБ'ЄКТОМ ДЕКЛАРУВАННЯ	ПРІЗВИЩЕ, ІМ'Я, ПО БАТЬКОВІ (ЗА НАЯВНОСТІ) ДЛЯ ІДЕНТИФІКАЦІЇ В УКРАЇНІ	ГРОМАДЯНСТВО	ПРІЗВИЩЕ, ІМ'Я, ПО БАТЬКОВІ ДЛЯ ІДЕНТИФІКАЦІЇ ЗА МЕЖАМИ УКРАЇНИ, ДОКУМЕНТ, ЩО ПОСВІДЧУЄ ОСОБУ	ДАТА НАРОДЖЕННЯ	РЕЄСТРАЦІЙНИЙ НОМЕР ОБЛІКОВОЇ КАРТКИ ПЛАТНИКА ПОДАТКІВ (ЗА НАЯВНОСТІ)	РЕКВІЗИТИ ПАСПОРТА ГРОМАДЯНИНА УКРАЇНИ / СВІДОЦТВО ПРО НАРОДЖЕННЯ	УНІКАЛЬНИЙ НОМЕР ЗАПИСУ В ЄДИНОМУ ДЕРЖАВНОМУ ДЕМОГРАФІЧНОМУ РЕЄСТРІ (ЗА НАЯВНОСТІ)	ЗАРЕЄСТРОВАНЕ МІСЦЕ ПРОЖИВАННЯ
дочка	Прізвище: Москаль Ім'я: Квітослава По батькові (за наявності): Денисівна	Україна	Прізвище (відповідно до документа, що посвідчує особу): Moskal Ім'я (відповідно до документа, що посвідчує особу): Kvitoslava По батькові (відповідно до документа, що посвідчує особу) (за наявності): Не застосовується Країна, в якій видано документ: Україна Тип документа, що посвідчує особу: Паспорт громадянина України для виїзду за кордон Реквізити документа, що посвідчує особу: [Конфіденційна інформація] Ідентифікаційний номер (за наявності): [Конфіденційна інформація]	[Конфіденційна інформація]	[Конфіденційна інформація]	[Конфіденційна інформація]	[Конфіденційна інформація]	Країна: Україна Поштовий індекс: [Конфіденційна інформація] Автономна Республіка Крим/область/місто зі спеціальним статусом: Київ Район в області та Автономній Республіці Крим: Не застосовується Територіальна громада: Не застосовується Тип населеного пункту: Не застосовується Населений пункт: Не застосовується Район у місті: [Конфіденційна інформація] Тип: [Конфіденційна інформація] Назва: [Конфіденційна інформація] Номер будинку/земельної ділянки: [Конфіденційна інформація] Номер корпусу/секції/блоку:

ЗВ'ЯЗОК ІЗ СУБ'ЄКТОМ ДЕКЛАРУВАННЯ	ПРІЗВИЩЕ, ІМ'Я, ПО БАТЬКОВІ (ЗА НАЯВНОСТІ) ДЛЯ ІДЕНТИФІКАЦІЇ В УКРАЇНІ	ГРОМАДЯНСТВО	ПРІЗВИЩЕ, ІМ'Я, ПО БАТЬКОВІ ДЛЯ ІДЕНТИФІКАЦІЇ ЗА МЕЖАМИ УКРАЇНИ, ДОКУМЕНТ, ЩО ПОСВІДЧУЄ ОСОБУ	ДАТА НАРОДЖЕННЯ	РЕЄСТРАЦІЙНИЙ НОМЕР ОБЛІКОВОЇ КАРТКИ ПЛАТНИКА ПОДАТКІВ (ЗА НАЯВНОСТІ)	РЕКВІЗИТИ ПАСПОРТА ГРОМАДЯНИНА УКРАЇНИ / СВІДОЦТВО ПРО НАРОДЖЕННЯ	УНІКАЛЬНИЙ НОМЕР ЗАПИСУ В ЄДИНОМУ ДЕРЖАВНОМУ ДЕМОГРАФІЧНОМУ РЕЄСТРІ (ЗА НАЯВНОСТІ)	ЗАРЕЄСТРОВАНЕ МІСЦЕ ПРОЖИВАННЯ
								[Конфіденційна інформація] Номер квартири/кімнати/гаражу: [Конфіденційна інформація]

3. Об'єкти нерухомості

ВИД ТА ХАРАКТЕРИСТИКА ОБ'ЄКТА, ДАТА НАБУТТЯ ПРАВА	МІСЦЕЗНАХОДЖЕННЯ ОБ'ЄКТА	ВАРТІСТЬ НА ДАТУ НАБУТТЯ ПРАВА АБО ЗА ОСТАННЬОЮ ГРОШОВОЮ ОЦІНКОЮ, ГРН	ІНФОРМАЦІЯ ЩОДО ОСОБИ, ЯКІЙ НАЛЕЖИТЬ ОБ'ЄКТ, І ПРАВ НА НЬОГО
Вид об'єкта: Квартира Дата набуття права: 11.12.2006 Загальна площа ($м^2$): 87.3 Реєстраційний номер (кадастровий номер для земельної ділянки): [Конфіденційна інформація]	Країна: Україна Поштовий індекс: [Конфіденційна інформація] Автономна Республіка Крим/область/місто зі спеціальним статусом: Київ Район в області та Автономній Республіці Крим: [Не застосовується] Територіальна громада: [Не застосовується] Тип населеного пункту: [Не застосовується] Населений пункт: [Не застосовується] Район у місті: [Конфіденційна інформація] Тип: [Конфіденційна інформація] Назва: [Конфіденційна інформація] Номер будинку/земельної ділянки: [Конфіденційна інформація] Номер корпусу/секції/блоку: [Конфіденційна інформація] Номер квартири/кімнати/гаражу: [Конфіденційна інформація]	261883 **Тип вартості об'єкта:** це вартість на дату набуття права	Власність Прізвище: МОСКАЛЬ Ім'я: ДЕНИС По батькові (за наявності): ДЕНИСОВИЧ

ВИД ТА ХАРАКТЕРИСТИКА ОБ’ЄКТА, ДАТА НАБУТТЯ ПРАВА	МІСЦЕЗНАХОДЖЕННЯ ОБ’ЄКТА	ВАРТІСТЬ НА ДАТУ НАБУТТЯ ПРАВА АБО ЗА ОСТАННЬОЮ ГРОШОВОЮ ОЦІНКОЮ, ГРН	ІНФОРМАЦІЯ ЩОДО ОСОБИ, ЯКІЙ НАЛЕЖИТЬ ОБ’ЄКТ, І ПРАВ НА НЬОГО
Вид об'єкта: Квартира Дата набуття права: 07.02.2005 Загальна площа (м^2): 29,2 Реєстраційний номер (кадастровий номер для земельної ділянки): [Конфіденційна інформація]	Країна: Україна Поштовий індекс: [Конфіденційна інформація] Автономна Республіка Крим/область/місто зі спеціальним статусом: Київ Район в області та Автономній Республіці Крим: [Не застосовується] Територіальна громада: [Не застосовується] Тип населеного пункту: [Не застосовується] Населений пункт: [Не застосовується] Район у місті: [Конфіденційна інформація] Тип: [Конфіденційна інформація] Назва: [Конфіденційна інформація] Номер будинку/земельної ділянки: [Конфіденційна інформація] Номер корпусу/секції/блоку: [Конфіденційна інформація] Номер квартири/кімнати/гаражу: [Конфіденційна інформація]	113400 **Тип вартості об’єкта:** це вартість на дату набуття права	Власність Прізвище: МОСКАЛЬ Ім'я: ДЕНИС По батькові (за наявності): ДЕНИСОВИЧ

ВИД ТА ХАРАКТЕРИСТИКА ОБ’ЄКТА, ДАТА НАБУТТЯ ПРАВА	МІСЦЕЗНАХОДЖЕННЯ ОБ’ЄКТА	ВАРТІСТЬ НА ДАТУ НАБУТТЯ ПРАВА АБО ЗА ОСТАННЬОЮ ГРОШОВОЮ ОЦІНКОЮ, ГРН	ІНФОРМАЦІЯ ЩОДО ОСОБИ, ЯКІЙ НАЛЕЖИТЬ ОБ’ЄКТ, І ПРАВ НА НЬОГО
Вид об'єкта: Квартира Дата набуття права: 25.09.2012 Загальна площа (м^2): 222,4 Реєстраційний номер (кадастровий номер для земельної ділянки): [Конфіденційна інформація]	Країна: Україна Поштовий індекс: [Конфіденційна інформація] Автономна Республіка Крим/область/місто зі спеціальним статусом: Київ Район в області та Автономній Республіці Крим: [Не застосовується] Територіальна громада: [Не застосовується] Тип населеного пункту: [Не застосовується] Населений пункт: [Не застосовується] Район у місті: [Конфіденційна інформація] Тип: [Конфіденційна інформація] Назва: [Конфіденційна інформація] Номер будинку/земельної ділянки: [Конфіденційна інформація] Номер корпусу/секції/блоку: [Конфіденційна інформація] Номер квартири/кімнати/гаражу: [Конфіденційна інформація]	[Не відомо]	Власність Прізвище: МОСКАЛЬ Ім'я: ДЕНИС По батькові (за наявності): ДЕНИСОВИЧ

ВИД ТА ХАРАКТЕРИСТИКА ОБ’ЄКТА, ДАТА НАБУТТЯ ПРАВА	МІСЦЕЗНАХОДЖЕННЯ ОБ’ЄКТА	ВАРТІСТЬ НА ДАТУ НАБУТТЯ ПРАВА АБО ЗА ОСТАННЬОЮ ГРОШОВОЮ ОЦІНКОЮ, ГРН	ІНФОРМАЦІЯ ЩОДО ОСОБИ, ЯКІЙ НАЛЕЖИТЬ ОБ’ЄКТ, І ПРАВ НА НЬОГО
Вид об'єкта: Квартира Дата набуття права: 05.03.2011 Загальна площа (м^2): 55,9 Реєстраційний номер (кадастровий номер для земельної ділянки): [Конфіденційна інформація]	Країна: Україна Поштовий індекс: [Конфіденційна інформація] Автономна Республіка Крим/область/місто зі спеціальним статусом: Одеська Район в області та Автономній Республіці Крим: Одеський Територіальна громада: Одеська Тип населеного пункту: Місто Населений пункт: Одеса Район у місті: [Конфіденційна інформація] Тип: [Конфіденційна інформація] Назва: [Конфіденційна інформація] Номер будинку/земельної ділянки: [Конфіденційна інформація] Номер корпусу/секції/блоку: [Конфіденційна інформація] Номер квартири/кімнати/гаражу: [Конфіденційна інформація]	581360 **Тип вартості об’єкта:** це вартість на дату набуття права	Власність Прізвище: МОСКАЛЬ Ім'я: ДЕНИС По батькові (за наявності): ДЕНИСОВИЧ

ВИД ТА ХАРАКТЕРИСТИКА ОБ’ЄКТА, ДАТА НАБУТТЯ ПРАВА	МІСЦЕЗНАХОДЖЕННЯ ОБ’ЄКТА	ВАРТІСТЬ НА ДАТУ НАБУТТЯ ПРАВА АБО ЗА ОСТАННЬОЮ ГРОШОВОЮ ОЦІНКОЮ, ГРН	ІНФОРМАЦІЯ ЩОДО ОСОБИ, ЯКІЙ НАЛЕЖИТЬ ОБ’ЄКТ, І ПРАВ НА НЬОГО
Вид об'єкта: Квартира Дата набуття права: 10.12.2013 Загальна площа (м^2): 36,7 Реєстраційний номер (кадастровий номер для земельної ділянки): [Конфіденційна інформація]	Країна: Україна Поштовий індекс: [Конфіденційна інформація] Автономна Республіка Крим/область/місто зі спеціальним статусом: Київська Район в області та Автономній Республіці Крим: Фастівський Територіальна громада: Бишівська Тип населеного пункту: Село Населений пункт: Ясногородка Район у місті: [Конфіденційна інформація] Тип: [Конфіденційна інформація] Назва: [Конфіденційна інформація] Номер будинку/земельної ділянки: [Конфіденційна інформація] Номер корпусу/секції/блоку: [Конфіденційна інформація] Номер квартири/кімнати/гаражу: [Конфіденційна інформація]	110600 **Тип вартості об’єкта:** це вартість на дату набуття права	Власність Прізвище: МОСКАЛЬ Ім'я: ДЕНИС По батькові (за наявності): ДЕНИСОВИЧ

ВИД ТА ХАРАКТЕРИСТИКА ОБ’ЄКТА, ДАТА НАБУТТЯ ПРАВА	МІСЦЕЗНАХОДЖЕННЯ ОБ’ЄКТА	ВАРТІСТЬ НА ДАТУ НАБУТТЯ ПРАВА АБО ЗА ОСТАННЬОЮ ГРОШОВОЮ ОЦІНКОЮ, ГРН	ІНФОРМАЦІЯ ЩОДО ОСОБИ, ЯКІЙ НАЛЕЖИТЬ ОБ’ЄКТ, І ПРАВ НА НЬОГО
Вид об'єкта: Інше Інший вид об'єкта:Машиномісце у паркінгу Дата набуття права: 22.12.2012 Загальна площа (м^2): 17,9 Реєстраційний номер (кадастровий номер для земельної ділянки): [Конфіденційна інформація]	Країна: Україна Поштовий індекс: [Конфіденційна інформація] Автономна Республіка Крим/область/місто зі спеціальним статусом: Київ Район в області та Автономній Республіці Крим: [Не застосовується] Територіальна громада: [Не застосовується] Тип населеного пункту: [Не застосовується] Населений пункт: [Не застосовується] Район у місті: [Конфіденційна інформація] Тип: [Конфіденційна інформація] Назва: [Конфіденційна інформація] Номер будинку/земельної ділянки: [Конфіденційна інформація] Номер корпусу/секції/блоку: [Конфіденційна інформація] Номер квартири/кімнати/гаражу: [Конфіденційна інформація]	[Не відомо]	Власність Прізвище: МОСКАЛЬ Ім'я: ДЕНИС По батькові (за наявності): ДЕНИСОВИЧ

ВИД ТА ХАРАКТЕРИСТИКА ОБ’ЄКТА, ДАТА НАБУТТЯ ПРАВА	МІСЦЕЗНАХОДЖЕННЯ ОБ’ЄКТА	ВАРТІСТЬ НА ДАТУ НАБУТТЯ ПРАВА АБО ЗА ОСТАННЬОЮ ГРОШОВОЮ ОЦІНКОЮ, ГРН	ІНФОРМАЦІЯ ЩОДО ОСОБИ, ЯКІЙ НАЛЕЖИТЬ ОБ’ЄКТ, І ПРАВ НА НЬОГО
Вид об'єкта: Інше Інший вид об'єкта:Машиномісце у паркінгу Дата набуття права: 03.10.2012 Загальна площа (м^2): 18,3 Реєстраційний номер (кадастровий номер для земельної ділянки): [Конфіденційна інформація]	Країна: Україна Поштовий індекс: [Конфіденційна інформація] Автономна Республіка Крим/область/місто зі спеціальним статусом: Київ Район в області та Автономній Республіці Крим: [Не застосовується] Територіальна громада: [Не застосовується] Тип населеного пункту: [Не застосовується] Населений пункт: [Не застосовується] Район у місті: [Конфіденційна інформація] Тип: [Конфіденційна інформація] Назва: [Конфіденційна інформація] Номер будинку/земельної ділянки: [Конфіденційна інформація] Номер корпусу/секції/блоку: [Конфіденційна інформація] Номер квартири/кімнати/гаражу: [Конфіденційна інформація]	[Не відомо]	Власність Прізвище: МОСКАЛЬ Ім'я: ДЕНИС По батькові (за наявності): ДЕНИСОВИЧ

ВИД ТА ХАРАКТЕРИСТИКА ОБ’ЄКТА, ДАТА НАБУТТЯ ПРАВА	МІСЦЕЗНАХОДЖЕННЯ ОБ’ЄКТА	ВАРТІСТЬ НА ДАТУ НАБУТТЯ ПРАВА АБО ЗА ОСТАННЬОЮ ГРОШОВОЮ ОЦІНКОЮ, ГРН	ІНФОРМАЦІЯ ЩОДО ОСОБИ, ЯКІЙ НАЛЕЖИТЬ ОБ’ЄКТ, І ПРАВ НА НЬОГО
Вид об'єкта: Інше Інший вид об'єкта:Офісне приміщення Дата набуття права: 27.04.2007 Загальна площа ($м^2$): 73,6 Реєстраційний номер (кадастровий номер для земельної ділянки): [Конфіденційна інформація]	Країна: Україна Поштовий індекс: [Конфіденційна інформація] Автономна Республіка Крим/область/місто зі спеціальним статусом: Вінницька Район в області та Автономній Республіці Крим: Вінницький Територіальна громада: Вінницька Тип населеного пункту: Місто Населений пункт: Вінниця Район у місті: [Конфіденційна інформація] Тип: [Конфіденційна інформація] Назва: [Конфіденційна інформація] Номер будинку/земельної ділянки: [Конфіденційна інформація] Номер корпусу/секції/блоку: [Конфіденційна інформація] Номер квартири/кімнати/гаражу: [Конфіденційна інформація]	1161500 **Тип вартості об’єкта:** це вартість на дату набуття права	Власність Прізвище: МОСКАЛЬ Ім'я: ДЕНИС По батькові (за наявності): ДЕНИСОВИЧ

ВИД ТА ХАРАКТЕРИСТИКА ОБ’ЄКТА, ДАТА НАБУТТЯ ПРАВА	МІСЦЕЗНАХОДЖЕННЯ ОБ’ЄКТА	ВАРТІСТЬ НА ДАТУ НАБУТТЯ ПРАВА АБО ЗА ОСТАННЬОЮ ГРОШОВОЮ ОЦІНКОЮ, ГРН	ІНФОРМАЦІЯ ЩОДО ОСОБИ, ЯКІЙ НАЛЕЖИТЬ ОБ’ЄКТ, І ПРАВ НА НЬОГО
Вид об'єкта: Інше Інший вид об'єкта:Офісне приміщення Дата набуття права: 28.09.2006 Загальна площа (м^2): 143,6 Реєстраційний номер (кадастровий номер для земельної ділянки): [Конфіденційна інформація]	Країна: Україна Поштовий індекс: [Конфіденційна інформація] Автономна Республіка Крим/область/місто зі спеціальним статусом: Вінницька Район в області та Автономній Республіці Крим: Вінницький Територіальна громада: Вінницька Тип населеного пункту: Місто Населений пункт: Вінниця Район у місті: [Конфіденційна інформація] Тип: [Конфіденційна інформація] Назва: [Конфіденційна інформація] Номер будинку/земельної ділянки: [Конфіденційна інформація] Номер корпусу/секції/блоку: [Конфіденційна інформація] Номер квартири/кімнати/гаражу: [Конфіденційна інформація]	[Не відомо]	Власність Прізвище: МОСКАЛЬ Ім'я: ДЕНИС По батькові (за наявності): ДЕНИСОВИЧ

ВИД ТА ХАРАКТЕРИСТИКА ОБ’ЄКТА, ДАТА НАБУТТЯ ПРАВА	МІСЦЕЗНАХОДЖЕННЯ ОБ’ЄКТА	ВАРТІСТЬ НА ДАТУ НАБУТТЯ ПРАВА АБО ЗА ОСТАННЬОЮ ГРОШОВОЮ ОЦІНКОЮ, ГРН	ІНФОРМАЦІЯ ЩОДО ОСОБИ, ЯКІЙ НАЛЕЖИТЬ ОБ’ЄКТ, І ПРАВ НА НЬОГО
Вид об'єкта: Інше Інший вид об'єкта:Нежитлові приміщення Дата набуття права: 04.07.2013 Загальна площа ($м^2$): 38,7 Реєстраційний номер (кадастровий номер для земельної ділянки): [Конфіденційна інформація]	Країна: Україна Поштовий індекс: [Конфіденційна інформація] Автономна Республіка Крим/область/місто зі спеціальним статусом: Автономна Республіка Крим Район в області та Автономній Республіці Крим: Ялтинський Територіальна громада: Алупкинська Тип населеного пункту: Місто Населений пункт: Алупка Район у місті: [Конфіденційна інформація] Тип: [Конфіденційна інформація] Назва: [Конфіденційна інформація] Номер будинку/земельної ділянки: [Конфіденційна інформація] Номер корпусу/секції/блоку: [Конфіденційна інформація] Номер квартири/кімнати/гаражу: [Конфіденційна інформація]	385900 **Тип вартості об’єкта:** це вартість на дату набуття права	Власність Прізвище: МОСКАЛЬ Ім'я: ДЕНИС По батькові (за наявності): ДЕНИСОВИЧ

ВИД ТА ХАРАКТЕРИСТИКА ОБ’ЄКТА, ДАТА НАБУТТЯ ПРАВА	МІСЦЕЗНАХОДЖЕННЯ ОБ’ЄКТА	ВАРТІСТЬ НА ДАТУ НАБУТТЯ ПРАВА АБО ЗА ОСТАННЬОЮ ГРОШОВОЮ ОЦІНКОЮ, ГРН	ІНФОРМАЦІЯ ЩОДО ОСОБИ, ЯКІЙ НАЛЕЖИТЬ ОБ’ЄКТ, І ПРАВ НА НЬОГО
Вид об'єкта: Земельна ділянка Дата набуття права: 03.06.2005 Загальна площа (м^2): 980 Реєстраційний номер (кадастровий номер для земельної ділянки): [Конфіденційна інформація]	Країна: Україна Поштовий індекс: [Конфіденційна інформація] Автономна Республіка Крим/область/місто зі спеціальним статусом: Київська Район в області та Автономній Республіці Крим: Фастівський Територіальна громада: Бишівська Тип населеного пункту: Село Населений пункт: Лишня Район у місті: [Конфіденційна інформація] Тип: [Конфіденційна інформація] Назва: [Конфіденційна інформація] Номер будинку/земельної ділянки: [Конфіденційна інформація] Номер корпусу/секції/блоку: [Конфіденційна інформація] Номер квартири/кімнати/гаражу: [Конфіденційна інформація]	[Не відомо]	Власність Прізвище: МОСКАЛЬ Ім'я: ДЕНИС По батькові (за наявності): ДЕНИСОВИЧ

ВИД ТА ХАРАКТЕРИСТИКА ОБ’ЄКТА, ДАТА НАБУТТЯ ПРАВА	МІСЦЕЗНАХОДЖЕННЯ ОБ’ЄКТА	ВАРТІСТЬ НА ДАТУ НАБУТТЯ ПРАВА АБО ЗА ОСТАННЬОЮ ГРОШОВОЮ ОЦІНКОЮ, ГРН	ІНФОРМАЦІЯ ЩОДО ОСОБИ, ЯКІЙ НАЛЕЖИТЬ ОБ’ЄКТ, І ПРАВ НА НЬОГО
Вид об'єкта: Земельна ділянка Дата набуття права: 03.06.2005 Загальна площа (м^2): 2500 Реєстраційний номер (кадастровий номер для земельної ділянки): [Конфіденційна інформація]	Країна: Україна Поштовий індекс: [Конфіденційна інформація] Автономна Республіка Крим/область/місто зі спеціальним статусом: Київська Район в області та Автономній Республіці Крим: Фастівський Територіальна громада: Бишівська Тип населеного пункту: Село Населений пункт: Лишня Район у місті: [Конфіденційна інформація] Тип: [Конфіденційна інформація] Назва: [Конфіденційна інформація] Номер будинку/земельної ділянки: [Конфіденційна інформація] Номер корпусу/секції/блоку: [Конфіденційна інформація] Номер квартири/кімнати/гаражу: [Конфіденційна інформація]	[Не відомо]	Власність Прізвище: МОСКАЛЬ Ім'я: ДЕНИС По батькові (за наявності): ДЕНИСОВИЧ

ВИД ТА ХАРАКТЕРИСТИКА ОБ’ЄКТА, ДАТА НАБУТТЯ ПРАВА	МІСЦЕЗНАХОДЖЕННЯ ОБ’ЄКТА	ВАРТІСТЬ НА ДАТУ НАБУТТЯ ПРАВА АБО ЗА ОСТАННЬОЮ ГРОШОВОЮ ОЦІНКОЮ, ГРН	ІНФОРМАЦІЯ ЩОДО ОСОБИ, ЯКІЙ НАЛЕЖИТЬ ОБ’ЄКТ, І ПРАВ НА НЬОГО
Вид об'єкта: Квартира Дата набуття права: 22.04.2016 Загальна площа ($м^2$): 98,3 Реєстраційний номер (кадастровий номер для земельної ділянки): [Конфіденційна інформація]	Країна: Україна Поштовий індекс: [Конфіденційна інформація] Автономна Республіка Крим/область/місто зі спеціальним статусом: Київ Район в області та Автономній Республіці Крим: [Не застосовується] Територіальна громада: [Не застосовується] Тип населеного пункту: [Не застосовується] Населений пункт: [Не застосовується] Район у місті: [Конфіденційна інформація] Тип: [Конфіденційна інформація] Назва: [Конфіденційна інформація] Номер будинку/земельної ділянки: [Конфіденційна інформація] Номер корпусу/секції/блоку: [Конфіденційна інформація] Номер квартири/кімнати/гаражу: [Конфіденційна інформація]	[Не відомо]	Власність дружина Прізвище: Москаль Ім'я: Любов По батькові (за наявності):Вікторівна

ВИД ТА ХАРАКТЕРИСТИКА ОБ’ЄКТА, ДАТА НАБУТТЯ ПРАВА	МІСЦЕЗНАХОДЖЕННЯ ОБ’ЄКТА	ВАРТІСТЬ НА ДАТУ НАБУТТЯ ПРАВА АБО ЗА ОСТАННЬОЮ ГРОШОВОЮ ОЦІНКОЮ, ГРН	ІНФОРМАЦІЯ ЩОДО ОСОБИ, ЯКІЙ НАЛЕЖИТЬ ОБ’ЄКТ, І ПРАВ НА НЬОГО
Вид об'єкта: Квартира Дата набуття права: 03.08.2009 Загальна площа (м^2): 72,6 Реєстраційний номер (кадастровий номер для земельної ділянки): [Конфіденційна інформація]	Країна: Україна Поштовий індекс: [Конфіденційна інформація] Автономна Республіка Крим/область/місто зі спеціальним статусом: Київ Район в області та Автономній Республіці Крим: [Не застосовується] Територіальна громада: [Не застосовується] Тип населеного пункту: [Не застосовується] Населений пункт: [Не застосовується] Район у місті: [Конфіденційна інформація] Тип: [Конфіденційна інформація] Назва: [Конфіденційна інформація] Номер будинку/земельної ділянки: [Конфіденційна інформація] Номер корпусу/секції/блоку: [Конфіденційна інформація] Номер квартири/кімнати/гаражу: [Конфіденційна інформація]	273206 **Тип вартості об’єкта:** це вартість на дату набуття права	Власність дружина Прізвище: Москаль Ім'я: Любов По батькові (за наявності):Вікторівна

ВИД ТА ХАРАКТЕРИСТИКА ОБ’ЄКТА, ДАТА НАБУТТЯ ПРАВА	МІСЦЕЗНАХОДЖЕННЯ ОБ’ЄКТА	ВАРТІСТЬ НА ДАТУ НАБУТТЯ ПРАВА АБО ЗА ОСТАННЬОЮ ГРОШОВОЮ ОЦІНКОЮ, ГРН	ІНФОРМАЦІЯ ЩОДО ОСОБИ, ЯКІЙ НАЛЕЖИТЬ ОБ’ЄКТ, І ПРАВ НА НЬОГО
Вид об'єкта: Квартира Дата набуття права: 19.10.2011 Загальна площа (м^2): 52,5 Реєстраційний номер (кадастровий номер для земельної ділянки): [Конфіденційна інформація]	Країна: Україна Поштовий індекс: [Конфіденційна інформація] Автономна Республіка Крим/область/місто зі спеціальним статусом: Київська Район в області та Автономній Республіці Крим: Фастівський Територіальна громада: Бишівська Тип населеного пункту: Село Населений пункт: Ясногородка Район у місті: [Конфіденційна інформація] Тип: [Конфіденційна інформація] Назва: [Конфіденційна інформація] Номер будинку/земельної ділянки: [Конфіденційна інформація] Номер корпусу/секції/блоку: [Конфіденційна інформація] Номер квартири/кімнати/гаражу: [Конфіденційна інформація]	133478 **Тип вартості об’єкта:** це вартість на дату набуття права	Власність дружина Прізвище: Москаль Ім'я: Любов По батькові (за наявності):Вікторівна

ВИД ТА ХАРАКТЕРИСТИКА ОБ’ЄКТА, ДАТА НАБУТТЯ ПРАВА	МІСЦЕЗНАХОДЖЕННЯ ОБ’ЄКТА	ВАРТІСТЬ НА ДАТУ НАБУТТЯ ПРАВА АБО ЗА ОСТАННЬОЮ ГРОШОВОЮ ОЦІНКОЮ, ГРН	ІНФОРМАЦІЯ ЩОДО ОСОБИ, ЯКІЙ НАЛЕЖИТЬ ОБ’ЄКТ, І ПРАВ НА НЬОГО
Вид об'єкта: Квартира Дата набуття права: 15.11.2016 Загальна площа (м^2): 53,9 Реєстраційний номер (кадастровий номер для земельної ділянки): [Конфіденційна інформація]	Країна: Україна Поштовий індекс: [Конфіденційна інформація] Автономна Республіка Крим/область/місто зі спеціальним статусом: Київська Район в області та Автономній Республіці Крим: Фастівський Територіальна громада: Бишівська Тип населеного пункту: Село Населений пункт: Ясногородка Район у місті: [Конфіденційна інформація] Тип: [Конфіденційна інформація] Назва: [Конфіденційна інформація] Номер будинку/земельної ділянки: [Конфіденційна інформація] Номер корпусу/секції/блоку: [Конфіденційна інформація] Номер квартири/кімнати/гаражу: [Конфіденційна інформація]	195916 **Тип вартості об’єкта:** це вартість на дату набуття права	Власність дружина Прізвище: Москаль Ім'я: Любов По батькові (за наявності):Вікторівна

ВИД ТА ХАРАКТЕРИСТИКА ОБ’ЄКТА, ДАТА НАБУТТЯ ПРАВА	МІСЦЕЗНАХОДЖЕННЯ ОБ’ЄКТА	ВАРТІСТЬ НА ДАТУ НАБУТТЯ ПРАВА АБО ЗА ОСТАННЬОЮ ГРОШОВОЮ ОЦІНКОЮ, ГРН	ІНФОРМАЦІЯ ЩОДО ОСОБИ, ЯКІЙ НАЛЕЖИТЬ ОБ’ЄКТ, І ПРАВ НА НЬОГО
Вид об'єкта: Садовий (дачний) будинок Дата набуття права: 21.06.2011 Загальна площа (м^2): 159,4 Реєстраційний номер (кадастровий номер для земельної ділянки): [Конфіденційна інформація]	Країна: Україна Поштовий індекс: [Конфіденційна інформація] Автономна Республіка Крим/область/місто зі спеціальним статусом: Київська Район в області та Автономній Республіці Крим: Фастівський Територіальна громада: Бишівська Тип населеного пункту: Село Населений пункт: Ясногородка Район у місті: [Конфіденційна інформація] Тип: [Конфіденційна інформація] Назва: [Конфіденційна інформація] Номер будинку/земельної ділянки: [Конфіденційна інформація] Номер корпусу/секції/блоку: [Конфіденційна інформація] Номер квартири/кімнати/гаражу: [Конфіденційна інформація]	[Не відомо]	Власність дружина Прізвище: Москаль Ім'я: Любов По батькові (за наявності):Вікторівна

ВИД ТА ХАРАКТЕРИСТИКА ОБ’ЄКТА, ДАТА НАБУТТЯ ПРАВА	МІСЦЕЗНАХОДЖЕННЯ ОБ’ЄКТА	ВАРТІСТЬ НА ДАТУ НАБУТТЯ ПРАВА АБО ЗА ОСТАННЬОЮ ГРОШОВОЮ ОЦІНКОЮ, ГРН	ІНФОРМАЦІЯ ЩОДО ОСОБИ, ЯКІЙ НАЛЕЖИТЬ ОБ’ЄКТ, І ПРАВ НА НЬОГО
Вид об'єкта: Садовий (дачний) будинок Дата набуття права: 21.06.2011 Загальна площа (м^2): 159,4 Реєстраційний номер (кадастровий номер для земельної ділянки): [Конфіденційна інформація]	Країна: Україна Поштовий індекс: [Конфіденційна інформація] Автономна Республіка Крим/область/місто зі спеціальним статусом: Київська Район в області та Автономній Республіці Крим: Фастівський Територіальна громада: Бишівська Тип населеного пункту: Село Населений пункт: Ясногородка Район у місті: [Конфіденційна інформація] Тип: [Конфіденційна інформація] Назва: [Конфіденційна інформація] Номер будинку/земельної ділянки: [Конфіденційна інформація] Номер корпусу/секції/блоку: [Конфіденційна інформація] Номер квартири/кімнати/гаражу: [Конфіденційна інформація]	[Не відомо]	Власність дружина Прізвище: Москаль Ім'я: Любов По батькові (за наявності):Вікторівна

ВИД ТА ХАРАКТЕРИСТИКА ОБ’ЄКТА, ДАТА НАБУТТЯ ПРАВА	МІСЦЕЗНАХОДЖЕННЯ ОБ’ЄКТА	ВАРТІСТЬ НА ДАТУ НАБУТТЯ ПРАВА АБО ЗА ОСТАННЬОЮ ГРОШОВОЮ ОЦІНКОЮ, ГРН	ІНФОРМАЦІЯ ЩОДО ОСОБИ, ЯКІЙ НАЛЕЖИТЬ ОБ’ЄКТ, І ПРАВ НА НЬОГО
Вид об'єкта: Садовий (дачний) будинок Дата набуття права: 21.06.2012 Загальна площа (м^2): 153,6 Реєстраційний номер (кадастровий номер для земельної ділянки): [Конфіденційна інформація]	Країна: Україна Поштовий індекс: [Конфіденційна інформація] Автономна Республіка Крим/область/місто зі спеціальним статусом: Київська Район в області та Автономній Республіці Крим: Фастівський Територіальна громада: Бишівська Тип населеного пункту: Село Населений пункт: Ясногородка Район у місті: [Конфіденційна інформація] Тип: [Конфіденційна інформація] Назва: [Конфіденційна інформація] Номер будинку/земельної ділянки: [Конфіденційна інформація] Номер корпусу/секції/блоку: [Конфіденційна інформація] Номер квартири/кімнати/гаражу: [Конфіденційна інформація]	[Не відомо]	Власність дружина Прізвище: Москаль Ім'я: Любов По батькові (за наявності):Вікторівна

ВИД ТА ХАРАКТЕРИСТИКА ОБ’ЄКТА, ДАТА НАБУТТЯ ПРАВА	МІСЦЕЗНАХОДЖЕННЯ ОБ’ЄКТА	ВАРТІСТЬ НА ДАТУ НАБУТТЯ ПРАВА АБО ЗА ОСТАННЬОЮ ГРОШОВОЮ ОЦІНКОЮ, ГРН	ІНФОРМАЦІЯ ЩОДО ОСОБИ, ЯКІЙ НАЛЕЖИТЬ ОБ’ЄКТ, І ПРАВ НА НЬОГО
Вид об'єкта: Садовий (дачний) будинок Дата набуття права: 09.09.2008 Загальна площа (м^2): 473,9 Реєстраційний номер (кадастровий номер для земельної ділянки): [Конфіденційна інформація]	Країна: Україна Поштовий індекс: [Конфіденційна інформація] Автономна Республіка Крим/область/місто зі спеціальним статусом: Київська Район в області та Автономній Республіці Крим: Фастівський Територіальна громада: Бишівська Тип населеного пункту: Село Населений пункт: Ясногородка Район у місті: [Конфіденційна інформація] Тип: [Конфіденційна інформація] Назва: [Конфіденційна інформація] Номер будинку/земельної ділянки: [Конфіденційна інформація] Номер корпусу/секції/блоку: [Конфіденційна інформація] Номер квартири/кімнати/гаражу: [Конфіденційна інформація]	1380755 **Тип вартості об’єкта:** це вартість на дату набуття права	Власність дружина Прізвище: Москаль Ім'я: Любов По батькові (за наявності):Вікторівна

ВИД ТА ХАРАКТЕРИСТИКА ОБ’ЄКТА, ДАТА НАБУТТЯ ПРАВА	МІСЦЕЗНАХОДЖЕННЯ ОБ’ЄКТА	ВАРТІСТЬ НА ДАТУ НАБУТТЯ ПРАВА АБО ЗА ОСТАННЬОЮ ГРОШОВОЮ ОЦІНКОЮ, ГРН	ІНФОРМАЦІЯ ЩОДО ОСОБИ, ЯКІЙ НАЛЕЖИТЬ ОБ’ЄКТ, І ПРАВ НА НЬОГО
Вид об'єкта: Інше Інший вид об'єкта:торговельно-побутова та адміністративна будівля Дата набуття права: 18.07.2016 Загальна площа (м^2): 575,8 Реєстраційний номер (кадастровий номер для земельної ділянки): [Конфіденційна інформація]	Країна: Україна Поштовий індекс: [Конфіденційна інформація] Автономна Республіка Крим/область/місто зі спеціальним статусом: Київська Район в області та Автономній Республіці Крим: Фастівський Територіальна громада: Бишівська Тип населеного пункту: Село Населений пункт: Ясногородка Район у місті: [Конфіденційна інформація] Тип: [Конфіденційна інформація] Назва: [Конфіденційна інформація] Номер будинку/земельної ділянки: [Конфіденційна інформація] Номер корпусу/секції/блоку: [Конфіденційна інформація] Номер квартири/кімнати/гаражу: [Конфіденційна інформація]	149000 **Тип вартості об’єкта:** це вартість на дату набуття права	Спільна часткова власність Частка власності, %: 9 дружина Прізвище: Москаль Ім'я: Любов По батькові (за наявності):Вікторівна Спільна часткова власність Частка власності, %: 91 Юридична особа, зареєстрована в Україні Код в Єдиному державному реєстрі юридичних осіб, фізичних осіб – підприємців та громадських формувань: 38921730 Найменування: ТОВАРИСТВО З ОБМЕЖЕНОЮ ВІДПОВІДАЛЬНІСТЮ "ЕНЕРХІЯ"

ВИД ТА ХАРАКТЕРИСТИКА ОБ’ЄКТА, ДАТА НАБУТТЯ ПРАВА	МІСЦЕЗНАХОДЖЕННЯ ОБ’ЄКТА	ВАРТІСТЬ НА ДАТУ НАБУТТЯ ПРАВА АБО ЗА ОСТАННЬОЮ ГРОШОВОЮ ОЦІНКОЮ, ГРН	ІНФОРМАЦІЯ ЩОДО ОСОБИ, ЯКІЙ НАЛЕЖИТЬ ОБ’ЄКТ, І ПРАВ НА НЬОГО
Вид об'єкта: Інше Інший вид об'єкта:Нежитлові приміщення Дата набуття права: 27.12.2012 Загальна площа ($м^2$): 98,2 Реєстраційний номер (кадастровий номер для земельної ділянки): [Конфіденційна інформація]	Країна: Україна Поштовий індекс: [Конфіденційна інформація] Автономна Республіка Крим/область/місто зі спеціальним статусом: Автономна Республіка Крим Район в області та Автономній Республіці Крим: Ялтинський Територіальна громада: Алупкинська Тип населеного пункту: Місто Населений пункт: Алупка Район у місті: [Конфіденційна інформація] Тип: [Конфіденційна інформація] Назва: [Конфіденційна інформація] Номер будинку/земельної ділянки: [Конфіденційна інформація] Номер корпусу/секції/блоку: [Конфіденційна інформація] Номер квартири/кімнати/гаражу: [Конфіденційна інформація]	[Не відомо]	Власність дружина Прізвище: Москаль Ім'я: Любов По батькові (за наявності):Вікторівна

ВИД ТА ХАРАКТЕРИСТИКА ОБ’ЄКТА, ДАТА НАБУТТЯ ПРАВА	МІСЦЕЗНАХОДЖЕННЯ ОБ’ЄКТА	ВАРТІСТЬ НА ДАТУ НАБУТТЯ ПРАВА АБО ЗА ОСТАННЬОЮ ГРОШОВОЮ ОЦІНКОЮ, ГРН	ІНФОРМАЦІЯ ЩОДО ОСОБИ, ЯКІЙ НАЛЕЖИТЬ ОБ’ЄКТ, І ПРАВ НА НЬОГО
Вид об'єкта: Земельна ділянка Дата набуття права: 27.08.2008 Загальна площа (м^2): 1590 Реєстраційний номер (кадастровий номер для земельної ділянки): [Конфіденційна інформація]	Країна: Україна Поштовий індекс: [Конфіденційна інформація] Автономна Республіка Крим/область/місто зі спеціальним статусом: Київська Район в області та Автономній Республіці Крим: Фастівський Територіальна громада: Бишівська Тип населеного пункту: Село Населений пункт: Ясногородка Район у місті: [Конфіденційна інформація] Тип: [Конфіденційна інформація] Назва: [Конфіденційна інформація] Номер будинку/земельної ділянки: [Конфіденційна інформація] Номер корпусу/секції/блоку: [Конфіденційна інформація] Номер квартири/кімнати/гаражу: [Конфіденційна інформація]	30000 **Тип вартості об’єкта:** це вартість на дату набуття права	Власність дружина Прізвище: Москаль Ім'я: Любов По батькові (за наявності):Вікторівна

ВИД ТА ХАРАКТЕРИСТИКА ОБ’ЄКТА, ДАТА НАБУТТЯ ПРАВА	МІСЦЕЗНАХОДЖЕННЯ ОБ’ЄКТА	ВАРТІСТЬ НА ДАТУ НАБУТТЯ ПРАВА АБО ЗА ОСТАННЬОЮ ГРОШОВОЮ ОЦІНКОЮ, ГРН	ІНФОРМАЦІЯ ЩОДО ОСОБИ, ЯКІЙ НАЛЕЖИТЬ ОБ’ЄКТ, І ПРАВ НА НЬОГО
Вид об'єкта: Земельна ділянка Дата набуття права: 14.08.2012 Загальна площа (м^2): 460 Реєстраційний номер (кадастровий номер для земельної ділянки): [Конфіденційна інформація]	Країна: Україна Поштовий індекс: [Конфіденційна інформація] Автономна Республіка Крим/область/місто зі спеціальним статусом: Київська Район в області та Автономній Республіці Крим: Фастівський Територіальна громада: Бишівська Тип населеного пункту: Село Населений пункт: Ясногородка Район у місті: [Конфіденційна інформація] Тип: [Конфіденційна інформація] Назва: [Конфіденційна інформація] Номер будинку/земельної ділянки: [Конфіденційна інформація] Номер корпусу/секції/блоку: [Конфіденційна інформація] Номер квартири/кімнати/гаражу: [Конфіденційна інформація]	13330 **Тип вартості об’єкта:** це вартість на дату набуття права	Власність дружина Прізвище: Москаль Ім'я: Любов По батькові (за наявності):Вікторівна

ВИД ТА ХАРАКТЕРИСТИКА ОБ’ЄКТА, ДАТА НАБУТТЯ ПРАВА	МІСЦЕЗНАХОДЖЕННЯ ОБ’ЄКТА	ВАРТІСТЬ НА ДАТУ НАБУТТЯ ПРАВА АБО ЗА ОСТАННЬОЮ ГРОШОВОЮ ОЦІНКОЮ, ГРН	ІНФОРМАЦІЯ ЩОДО ОСОБИ, ЯКІЙ НАЛЕЖИТЬ ОБ’ЄКТ, І ПРАВ НА НЬОГО
Вид об'єкта: Земельна ділянка Дата набуття права: 14.08.2012 Загальна площа (м^2): 310 Реєстраційний номер (кадастровий номер для земельної ділянки): [Конфіденційна інформація]	Країна: Україна Поштовий індекс: [Конфіденційна інформація] Автономна Республіка Крим/область/місто зі спеціальним статусом: Київська Район в області та Автономній Республіці Крим: Фастівський Територіальна громада: Бишівська Тип населеного пункту: Село Населений пункт: Ясногородка Район у місті: [Конфіденційна інформація] Тип: [Конфіденційна інформація] Назва: [Конфіденційна інформація] Номер будинку/земельної ділянки: [Конфіденційна інформація] Номер корпусу/секції/блоку: [Конфіденційна інформація] Номер квартири/кімнати/гаражу: [Конфіденційна інформація]	8985 **Тип вартості об’єкта:** це вартість на дату набуття права	Власність дружина Прізвище: Москаль Ім'я: Любов По батькові (за наявності):Вікторівна

ВИД ТА ХАРАКТЕРИСТИКА ОБ’ЄКТА, ДАТА НАБУТТЯ ПРАВА	МІСЦЕЗНАХОДЖЕННЯ ОБ’ЄКТА	ВАРТІСТЬ НА ДАТУ НАБУТТЯ ПРАВА АБО ЗА ОСТАННЬОЮ ГРОШОВОЮ ОЦІНКОЮ, ГРН	ІНФОРМАЦІЯ ЩОДО ОСОБИ, ЯКІЙ НАЛЕЖИТЬ ОБ’ЄКТ, І ПРАВ НА НЬОГО
Вид об'єкта: Земельна ділянка Дата набуття права: 14.08.2012 Загальна площа (м^2): 310 Реєстраційний номер (кадастровий номер для земельної ділянки): [Конфіденційна інформація]	Країна: Україна Поштовий індекс: [Конфіденційна інформація] Автономна Республіка Крим/область/місто зі спеціальним статусом: Київська Район в області та Автономній Республіці Крим: Фастівський Територіальна громада: Бишівська Тип населеного пункту: Село Населений пункт: Ясногородка Район у місті: [Конфіденційна інформація] Тип: [Конфіденційна інформація] Назва: [Конфіденційна інформація] Номер будинку/земельної ділянки: [Конфіденційна інформація] Номер корпусу/секції/блоку: [Конфіденційна інформація] Номер квартири/кімнати/гаражу: [Конфіденційна інформація]	8985 **Тип вартості об’єкта:** це вартість на дату набуття права	Власність дружина Прізвище: Москаль Ім'я: Любов По батькові (за наявності):Вікторівна

ВИД ТА ХАРАКТЕРИСТИКА ОБ’ЄКТА, ДАТА НАБУТТЯ ПРАВА	МІСЦЕЗНАХОДЖЕННЯ ОБ’ЄКТА	ВАРТІСТЬ НА ДАТУ НАБУТТЯ ПРАВА АБО ЗА ОСТАННЬОЮ ГРОШОВОЮ ОЦІНКОЮ, ГРН	ІНФОРМАЦІЯ ЩОДО ОСОБИ, ЯКІЙ НАЛЕЖИТЬ ОБ’ЄКТ, І ПРАВ НА НЬОГО
Вид об'єкта: Інше Інший вид об'єкта:Нежилі приміщення Дата набуття права: 03.10.2016 Загальна площа (м^2): 49,36 Реєстраційний номер (кадастровий номер для земельної ділянки): [Конфіденційна інформація]	Країна: Україна Поштовий індекс: [Конфіденційна інформація] Автономна Республіка Крим/область/місто зі спеціальним статусом: Київ Район в області та Автономній Республіці Крим: [Не застосовується] Територіальна громада: [Не застосовується] Тип населеного пункту: [Не застосовується] Населений пункт: [Не застосовується] Район у місті: [Конфіденційна інформація] Тип: [Конфіденційна інформація] Назва: [Конфіденційна інформація] Номер будинку/земельної ділянки: [Конфіденційна інформація] Номер корпусу/секції/блоку: [Конфіденційна інформація] Номер квартири/кімнати/гаражу: [Конфіденційна інформація]	[Не відомо]	Оренда Прізвище: МОСКАЛЬ Ім'я: ДЕНИС По батькові (за наявності): ДЕНИСОВИЧ Власність Юридична особа, зареєстрована в Україні Код в Єдиному державному реєстрі юридичних осіб, фізичних осіб – підприємців та громадських формувань: 36411611 Найменування: Товариство з обмеженою відповідальністю "ТВ-ТОНІС"

ВИД ТА ХАРАКТЕРИСТИКА ОБ’ЄКТА, ДАТА НАБУТТЯ ПРАВА	МІСЦЕЗНАХОДЖЕННЯ ОБ’ЄКТА	ВАРТІСТЬ НА ДАТУ НАБУТТЯ ПРАВА АБО ЗА ОСТАННЬОЮ ГРОШОВОЮ ОЦІНКОЮ, ГРН	ІНФОРМАЦІЯ ЩОДО ОСОБИ, ЯКІЙ НАЛЕЖИТЬ ОБ’ЄКТ, І ПРАВ НА НЬОГО
Вид об'єкта: Земельна ділянка Дата набуття права: 30.09.2020 Загальна площа (м^2): 20002 Реєстраційний номер (кадастровий номер для земельної ділянки): [Конфіденційна інформація]	Країна: Україна Поштовий індекс: [Конфіденційна інформація] Автономна Республіка Крим/область/місто зі спеціальним статусом: Київська Район в області та Автономній Республіці Крим: Фастівський Територіальна громада: Бишівська Тип населеного пункту: Село Населений пункт: Ясногородка Район у місті: [Конфіденційна інформація] Тип: [Конфіденційна інформація] Назва: [Конфіденційна інформація] Номер будинку/земельної ділянки: [Конфіденційна інформація] Номер корпусу/секції/блоку: [Конфіденційна інформація] Номер квартири/кімнати/гаражу: [Конфіденційна інформація]	210000 **Тип вартості об’єкта:** це вартість на дату набуття права	Власність Прізвище: МОСКАЛЬ Ім'я: ДЕНИС По батькові (за наявності): ДЕНИСОВИЧ

ВИД ТА ХАРАКТЕРИСТИКА ОБ’ЄКТА, ДАТА НАБУТТЯ ПРАВА	МІСЦЕЗНАХОДЖЕННЯ ОБ’ЄКТА	ВАРТІСТЬ НА ДАТУ НАБУТТЯ ПРАВА АБО ЗА ОСТАННЬОЮ ГРОШОВОЮ ОЦІНКОЮ, ГРН	ІНФОРМАЦІЯ ЩОДО ОСОБИ, ЯКІЙ НАЛЕЖИТЬ ОБ’ЄКТ, І ПРАВ НА НЬОГО
Вид об'єкта: Земельна ділянка Дата набуття права: 30.09.2020 Загальна площа (м^2): 19001 Реєстраційний номер (кадастровий номер для земельної ділянки): [Конфіденційна інформація]	Країна: Україна Поштовий індекс: [Конфіденційна інформація] Автономна Республіка Крим/область/місто зі спеціальним статусом: Київська Район в області та Автономній Республіці Крим: Фастівський Територіальна громада: Бишівська Тип населеного пункту: Село Населений пункт: Ясногородка Район у місті: [Конфіденційна інформація] Тип: [Конфіденційна інформація] Назва: [Конфіденційна інформація] Номер будинку/земельної ділянки: [Конфіденційна інформація] Номер корпусу/секції/блоку: [Конфіденційна інформація] Номер квартири/кімнати/гаражу: [Конфіденційна інформація]	199400 **Тип вартості об’єкта:** це вартість на дату набуття права	Власність Прізвище: МОСКАЛЬ Ім'я: ДЕНИС По батькові (за наявності): ДЕНИСОВИЧ

ВИД ТА ХАРАКТЕРИСТИКА ОБ’ЄКТА, ДАТА НАБУТТЯ ПРАВА	МІСЦЕЗНАХОДЖЕННЯ ОБ’ЄКТА	ВАРТІСТЬ НА ДАТУ НАБУТТЯ ПРАВА АБО ЗА ОСТАННЬОЮ ГРОШОВОЮ ОЦІНКОЮ, ГРН	ІНФОРМАЦІЯ ЩОДО ОСОБИ, ЯКІЙ НАЛЕЖИТЬ ОБ’ЄКТ, І ПРАВ НА НЬОГО
Вид об'єкта: Земельна ділянка Дата набуття права: 30.09.2020 Загальна площа (м^2): 19000 Реєстраційний номер (кадастровий номер для земельної ділянки): [Конфіденційна інформація]	Країна: Україна Поштовий індекс: [Конфіденційна інформація] Автономна Республіка Крим/область/місто зі спеціальним статусом: Київська Район в області та Автономній Республіці Крим: Фастівський Територіальна громада: Бишівська Тип населеного пункту: Село Населений пункт: Ясногородка Район у місті: [Конфіденційна інформація] Тип: [Конфіденційна інформація] Назва: [Конфіденційна інформація] Номер будинку/земельної ділянки: [Конфіденційна інформація] Номер корпусу/секції/блоку: [Конфіденційна інформація] Номер квартири/кімнати/гаражу: [Конфіденційна інформація]	199400 **Тип вартості об’єкта:** це вартість на дату набуття права	Власність Прізвище: МОСКАЛЬ Ім'я: ДЕНИС По батькові (за наявності): ДЕНИСОВИЧ

ВИД ТА ХАРАКТЕРИСТИКА ОБ’ЄКТА, ДАТА НАБУТТЯ ПРАВА	МІСЦЕЗНАХОДЖЕННЯ ОБ’ЄКТА	ВАРТІСТЬ НА ДАТУ НАБУТТЯ ПРАВА АБО ЗА ОСТАННЬОЮ ГРОШОВОЮ ОЦІНКОЮ, ГРН	ІНФОРМАЦІЯ ЩОДО ОСОБИ, ЯКІЙ НАЛЕЖИТЬ ОБ’ЄКТ, І ПРАВ НА НЬОГО
Вид об'єкта: Земельна ділянка Дата набуття права: 30.09.2020 Загальна площа (м^2): 18887 Реєстраційний номер (кадастровий номер для земельної ділянки): [Конфіденційна інформація]	Країна: Україна Поштовий індекс: [Конфіденційна інформація] Автономна Республіка Крим/область/місто зі спеціальним статусом: Київська Район в області та Автономній Республіці Крим: Фастівський Територіальна громада: Бишівська Тип населеного пункту: Село Населений пункт: Ясногородка Район у місті: [Конфіденційна інформація] Тип: [Конфіденційна інформація] Назва: [Конфіденційна інформація] Номер будинку/земельної ділянки: [Конфіденційна інформація] Номер корпусу/секції/блоку: [Конфіденційна інформація] Номер квартири/кімнати/гаражу: [Конфіденційна інформація]	198300 **Тип вартості об’єкта:** це вартість на дату набуття права	Власність Прізвище: МОСКАЛЬ Ім'я: ДЕНИС По батькові (за наявності): ДЕНИСОВИЧ

ВИД ТА ХАРАКТЕРИСТИКА ОБ’ЄКТА, ДАТА НАБУТТЯ ПРАВА	МІСЦЕЗНАХОДЖЕННЯ ОБ’ЄКТА	ВАРТІСТЬ НА ДАТУ НАБУТТЯ ПРАВА АБО ЗА ОСТАННЬОЮ ГРОШОВОЮ ОЦІНКОЮ, ГРН	ІНФОРМАЦІЯ ЩОДО ОСОБИ, ЯКІЙ НАЛЕЖИТЬ ОБ’ЄКТ, І ПРАВ НА НЬОГО
Вид об'єкта: Земельна ділянка Дата набуття права: 30.09.2020 Загальна площа (м^2): 20001 Реєстраційний номер (кадастровий номер для земельної ділянки): [Конфіденційна інформація]	Країна: Україна Поштовий індекс: [Конфіденційна інформація] Автономна Республіка Крим/область/місто зі спеціальним статусом: Київська Район в області та Автономній Республіці Крим: Фастівський Територіальна громада: Бишівська Тип населеного пункту: Село Населений пункт: Ясногородка Район у місті: [Конфіденційна інформація] Тип: [Конфіденційна інформація] Назва: [Конфіденційна інформація] Номер будинку/земельної ділянки: [Конфіденційна інформація] Номер корпусу/секції/блоку: [Конфіденційна інформація] Номер квартири/кімнати/гаражу: [Конфіденційна інформація]	209900 **Тип вартості об’єкта:** це вартість на дату набуття права	Власність Прізвище: МОСКАЛЬ Ім'я: ДЕНИС По батькові (за наявності): ДЕНИСОВИЧ

ВИД ТА ХАРАКТЕРИСТИКА ОБ’ЄКТА, ДАТА НАБУТТЯ ПРАВА	МІСЦЕЗНАХОДЖЕННЯ ОБ’ЄКТА	ВАРТІСТЬ НА ДАТУ НАБУТТЯ ПРАВА АБО ЗА ОСТАННЬОЮ ГРОШОВОЮ ОЦІНКОЮ, ГРН	ІНФОРМАЦІЯ ЩОДО ОСОБИ, ЯКІЙ НАЛЕЖИТЬ ОБ’ЄКТ, І ПРАВ НА НЬОГО
Вид об'єкта: Земельна ділянка Дата набуття права: 04.02.2020 Загальна площа (м^2): 6719 Реєстраційний номер (кадастровий номер для земельної ділянки): [Конфіденційна інформація]	Країна: Україна Поштовий індекс: [Конфіденційна інформація] Автономна Республіка Крим/область/місто зі спеціальним статусом: Київська Район в області та Автономній Республіці Крим: Бучанський Територіальна громада: Макарівська Тип населеного пункту: Село Населений пункт: Мотижин Район у місті: [Конфіденційна інформація] Тип: [Конфіденційна інформація] Назва: [Конфіденційна інформація] Номер будинку/земельної ділянки: [Конфіденційна інформація] Номер корпусу/секції/блоку: [Конфіденційна інформація] Номер квартири/кімнати/гаражу: [Конфіденційна інформація]	47033 **Тип вартості об’єкта:** це вартість на дату набуття права	Власність Прізвище: МОСКАЛЬ Ім'я: ДЕНИС По батькові (за наявності): ДЕНИСОВИЧ

ВИД ТА ХАРАКТЕРИСТИКА ОБ’ЄКТА, ДАТА НАБУТТЯ ПРАВА	МІСЦЕЗНАХОДЖЕННЯ ОБ’ЄКТА	ВАРТІСТЬ НА ДАТУ НАБУТТЯ ПРАВА АБО ЗА ОСТАННЬОЮ ГРОШОВОЮ ОЦІНКОЮ, ГРН	ІНФОРМАЦІЯ ЩОДО ОСОБИ, ЯКІЙ НАЛЕЖИТЬ ОБ’ЄКТ, І ПРАВ НА НЬОГО
Вид об'єкта: Квартира Дата набуття права: 28.03.2020 Загальна площа (м^2): 56,4 Реєстраційний номер (кадастровий номер для земельної ділянки): [Конфіденційна інформація]	Країна: Україна Поштовий індекс: [Конфіденційна інформація] Автономна Республіка Крим/область/місто зі спеціальним статусом: Одеська Район в області та Автономній Республіці Крим: Одеський Територіальна громада: Одеська Тип населеного пункту: Місто Населений пункт: Одеса Район у місті: [Конфіденційна інформація] Тип: [Конфіденційна інформація] Назва: [Конфіденційна інформація] Номер будинку/земельної ділянки: [Конфіденційна інформація] Номер корпусу/секції/блоку: [Конфіденційна інформація] Номер квартири/кімнати/гаражу: [Конфіденційна інформація]	1810000 **Тип вартості об’єкта:** це вартість на дату набуття права	Власність дружина Прізвище: Москаль Ім'я: Любов По батькові (за наявності):Вікторівна

ВИД ТА ХАРАКТЕРИСТИКА ОБ’ЄКТА, ДАТА НАБУТТЯ ПРАВА	МІСЦЕЗНАХОДЖЕННЯ ОБ’ЄКТА	ВАРТІСТЬ НА ДАТУ НАБУТТЯ ПРАВА АБО ЗА ОСТАННЬОЮ ГРОШОВОЮ ОЦІНКОЮ, ГРН	ІНФОРМАЦІЯ ЩОДО ОСОБИ, ЯКІЙ НАЛЕЖИТЬ ОБ’ЄКТ, І ПРАВ НА НЬОГО
Вид об'єкта: Інше Інший вид об'єкта:Машиномісце Дата набуття права: 28.03.2020 Загальна площа (м^2): 17,6 Реєстраційний номер (кадастровий номер для земельної ділянки): [Конфіденційна інформація]	Країна: Україна Поштовий індекс: [Конфіденційна інформація] Автономна Республіка Крим/область/місто зі спеціальним статусом: Одеська Район в області та Автономній Республіці Крим: Одеський Територіальна громада: Одеська Тип населеного пункту: Місто Населений пункт: Одеса Район у місті: [Конфіденційна інформація] Тип: [Конфіденційна інформація] Назва: [Конфіденційна інформація] Номер будинку/земельної ділянки: [Конфіденційна інформація] Номер корпусу/секції/блоку: [Конфіденційна інформація] Номер квартири/кімнати/гаражу: [Конфіденційна інформація]	180000 **Тип вартості об’єкта:** це вартість на дату набуття права	Власність дружина Прізвище: Москаль Ім'я: Любов По батькові (за наявності):Вікторівна

ВИД ТА ХАРАКТЕРИСТИКА ОБ’ЄКТА, ДАТА НАБУТТЯ ПРАВА	МІСЦЕЗНАХОДЖЕННЯ ОБ’ЄКТА	ВАРТІСТЬ НА ДАТУ НАБУТТЯ ПРАВА АБО ЗА ОСТАННЬОЮ ГРОШОВОЮ ОЦІНКОЮ, ГРН	ІНФОРМАЦІЯ ЩОДО ОСОБИ, ЯКІЙ НАЛЕЖИТЬ ОБ’ЄКТ, І ПРАВ НА НЬОГО
Вид об'єкта: Земельна ділянка Дата набуття права: 16.02.2021 Загальна площа (м^2): 835 Реєстраційний номер (кадастровий номер для земельної ділянки): [Конфіденційна інформація]	Країна: Україна Поштовий індекс: [Конфіденційна інформація] Автономна Республіка Крим/область/місто зі спеціальним статусом: Київська Район в області та Автономній Республіці Крим: Фастівський Територіальна громада: Бишівська Тип населеного пункту: Село Населений пункт: Ясногородка Район у місті: [Конфіденційна інформація] Тип: [Конфіденційна інформація] Назва: [Конфіденційна інформація] Номер будинку/земельної ділянки: [Конфіденційна інформація] Номер корпусу/секції/блоку: [Конфіденційна інформація] Номер квартири/кімнати/гаражу: [Конфіденційна інформація]	[Не застосовується]	Власність Прізвище: МОСКАЛЬ Ім'я: ДЕНИС По батькові (за наявності): ДЕНИСОВИЧ

ВИД ТА ХАРАКТЕРИСТИКА ОБ’ЄКТА, ДАТА НАБУТТЯ ПРАВА	МІСЦЕЗНАХОДЖЕННЯ ОБ’ЄКТА	ВАРТІСТЬ НА ДАТУ НАБУТТЯ ПРАВА АБО ЗА ОСТАННЬОЮ ГРОШОВОЮ ОЦІНКОЮ, ГРН	ІНФОРМАЦІЯ ЩОДО ОСОБИ, ЯКІЙ НАЛЕЖИТЬ ОБ’ЄКТ, І ПРАВ НА НЬОГО
Вид об'єкта: Земельна ділянка Дата набуття права: 16.02.2021 Загальна площа (м^2): 1013 Реєстраційний номер (кадастровий номер для земельної ділянки): [Конфіденційна інформація]	Країна: Україна Поштовий індекс: [Конфіденційна інформація] Автономна Республіка Крим/область/місто зі спеціальним статусом: Київська Район в області та Автономній Республіці Крим: Фастівський Територіальна громада: Бишівська Тип населеного пункту: Село Населений пункт: Ясногородка Район у місті: [Конфіденційна інформація] Тип: [Конфіденційна інформація] Назва: [Конфіденційна інформація] Номер будинку/земельної ділянки: [Конфіденційна інформація] Номер корпусу/секції/блоку: [Конфіденційна інформація] Номер квартири/кімнати/гаражу: [Конфіденційна інформація]	[Не застосовується]	Власність Прізвище: МОСКАЛЬ Ім'я: ДЕНИС По батькові (за наявності): ДЕНИСОВИЧ

ВИД ТА ХАРАКТЕРИСТИКА ОБ’ЄКТА, ДАТА НАБУТТЯ ПРАВА	МІСЦЕЗНАХОДЖЕННЯ ОБ’ЄКТА	ВАРТІСТЬ НА ДАТУ НАБУТТЯ ПРАВА АБО ЗА ОСТАННЬОЮ ГРОШОВОЮ ОЦІНКОЮ, ГРН	ІНФОРМАЦІЯ ЩОДО ОСОБИ, ЯКІЙ НАЛЕЖИТЬ ОБ’ЄКТ, І ПРАВ НА НЬОГО
Вид об'єкта: Земельна ділянка Дата набуття права: 16.02.2021 Загальна площа (м^2): 1967 Реєстраційний номер (кадастровий номер для земельної ділянки): [Конфіденційна інформація]	Країна: Україна Поштовий індекс: [Конфіденційна інформація] Автономна Республіка Крим/область/місто зі спеціальним статусом: Київська Район в області та Автономній Республіці Крим: Фастівський Територіальна громада: Бишівська Тип населеного пункту: Село Населений пункт: Ясногородка Район у місті: [Конфіденційна інформація] Тип: [Конфіденційна інформація] Назва: [Конфіденційна інформація] Номер будинку/земельної ділянки: [Конфіденційна інформація] Номер корпусу/секції/блоку: [Конфіденційна інформація] Номер квартири/кімнати/гаражу: [Конфіденційна інформація]	[Не застосовується]	Власність Прізвище: МОСКАЛЬ Ім'я: ДЕНИС По батькові (за наявності): ДЕНИСОВИЧ

ВИД ТА ХАРАКТЕРИСТИКА ОБ’ЄКТА, ДАТА НАБУТТЯ ПРАВА	МІСЦЕЗНАХОДЖЕННЯ ОБ’ЄКТА	ВАРТІСТЬ НА ДАТУ НАБУТТЯ ПРАВА АБО ЗА ОСТАННЬОЮ ГРОШОВОЮ ОЦІНКОЮ, ГРН	ІНФОРМАЦІЯ ЩОДО ОСОБИ, ЯКІЙ НАЛЕЖИТЬ ОБ’ЄКТ, І ПРАВ НА НЬОГО
Вид об'єкта: Земельна ділянка Дата набуття права: 17.02.2021 Загальна площа (м^2): 629 Реєстраційний номер (кадастровий номер для земельної ділянки): [Конфіденційна інформація]	Країна: Україна Поштовий індекс: [Конфіденційна інформація] Автономна Республіка Крим/область/місто зі спеціальним статусом: Київська Район в області та Автономній Республіці Крим: Фастівський Територіальна громада: Бишівська Тип населеного пункту: Село Населений пункт: Ясногородка Район у місті: [Конфіденційна інформація] Тип: [Конфіденційна інформація] Назва: [Конфіденційна інформація] Номер будинку/земельної ділянки: [Конфіденційна інформація] Номер корпусу/секції/блоку: [Конфіденційна інформація] Номер квартири/кімнати/гаражу: [Конфіденційна інформація]	[Не застосовується]	Власність Прізвище: МОСКАЛЬ Ім'я: ДЕНИС По батькові (за наявності): ДЕНИСОВИЧ

ВИД ТА ХАРАКТЕРИСТИКА ОБ’ЄКТА, ДАТА НАБУТТЯ ПРАВА	МІСЦЕЗНАХОДЖЕННЯ ОБ’ЄКТА	ВАРТІСТЬ НА ДАТУ НАБУТТЯ ПРАВА АБО ЗА ОСТАННЬОЮ ГРОШОВОЮ ОЦІНКОЮ, ГРН	ІНФОРМАЦІЯ ЩОДО ОСОБИ, ЯКІЙ НАЛЕЖИТЬ ОБ’ЄКТ, І ПРАВ НА НЬОГО
Вид об'єкта: Земельна ділянка Дата набуття права: 17.12.2021 Загальна площа (м^2): 574 Реєстраційний номер (кадастровий номер для земельної ділянки): [Конфіденційна інформація]	Країна: Україна Поштовий індекс: [Конфіденційна інформація] Автономна Республіка Крим/область/місто зі спеціальним статусом: Київська Район в області та Автономній Республіці Крим: Фастівський Територіальна громада: Бишівська Тип населеного пункту: Село Населений пункт: Ясногородка Район у місті: [Конфіденційна інформація] Тип: [Конфіденційна інформація] Назва: [Конфіденційна інформація] Номер будинку/земельної ділянки: [Конфіденційна інформація] Номер корпусу/секції/блоку: [Конфіденційна інформація] Номер квартири/кімнати/гаражу: [Конфіденційна інформація]	30000 **Тип вартості об’єкта:** це вартість на дату набуття права	Власність дружина Прізвище: Москаль Ім'я: Любов По батькові (за наявності):Вікторівна

ВИД ТА ХАРАКТЕРИСТИКА ОБ’ЄКТА, ДАТА НАБУТТЯ ПРАВА	МІСЦЕЗНАХОДЖЕННЯ ОБ’ЄКТА	ВАРТІСТЬ НА ДАТУ НАБУТТЯ ПРАВА АБО ЗА ОСТАННЬОЮ ГРОШОВОЮ ОЦІНКОЮ, ГРН	ІНФОРМАЦІЯ ЩОДО ОСОБИ, ЯКІЙ НАЛЕЖИТЬ ОБ’ЄКТ, І ПРАВ НА НЬОГО
Вид об'єкта: Земельна ділянка Дата набуття права: 17.12.2021 Загальна площа (м^2): 749 Реєстраційний номер (кадастровий номер для земельної ділянки): [Конфіденційна інформація]	Країна: Україна Поштовий індекс: [Конфіденційна інформація] Автономна Республіка Крим/область/місто зі спеціальним статусом: Київська Район в області та Автономній Республіці Крим: Фастівський Територіальна громада: Бишівська Тип населеного пункту: Село Населений пункт: Ясногородка Район у місті: [Конфіденційна інформація] Тип: [Конфіденційна інформація] Назва: [Конфіденційна інформація] Номер будинку/земельної ділянки: [Конфіденційна інформація] Номер корпусу/секції/блоку: [Конфіденційна інформація] Номер квартири/кімнати/гаражу: [Конфіденційна інформація]	30000 **Тип вартості об’єкта:** це вартість на дату набуття права	Власність дружина Прізвище: Москаль Ім'я: Любов По батькові (за наявності):Вікторівна

ВИД ТА ХАРАКТЕРИСТИКА ОБ’ЄКТА, ДАТА НАБУТТЯ ПРАВА	МІСЦЕЗНАХОДЖЕННЯ ОБ’ЄКТА	ВАРТІСТЬ НА ДАТУ НАБУТТЯ ПРАВА АБО ЗА ОСТАННЬОЮ ГРОШОВОЮ ОЦІНКОЮ, ГРН	ІНФОРМАЦІЯ ЩОДО ОСОБИ, ЯКІЙ НАЛЕЖИТЬ ОБ’ЄКТ, І ПРАВ НА НЬОГО
Вид об'єкта: Земельна ділянка Дата набуття права: 07.05.2021 Загальна площа (м^2): 38125 Реєстраційний номер (кадастровий номер для земельної ділянки): [Конфіденційна інформація]	Країна: Україна Поштовий індекс: [Конфіденційна інформація] Автономна Республіка Крим/область/місто зі спеціальним статусом: Київська Район в області та Автономній Республіці Крим: Бучанський Територіальна громада: Макарівська Тип населеного пункту: Село Населений пункт: Мотижин Район у місті: [Конфіденційна інформація] Тип: [Конфіденційна інформація] Назва: [Конфіденційна інформація] Номер будинку/земельної ділянки: [Конфіденційна інформація] Номер корпусу/секції/блоку: [Конфіденційна інформація] Номер квартири/кімнати/гаражу: [Конфіденційна інформація]	266875 **Тип вартості об’єкта:** це вартість на дату набуття права	Власність Прізвище: МОСКАЛЬ Ім'я: ДЕНИС По батькові (за наявності): ДЕНИСОВИЧ

ВИД ТА ХАРАКТЕРИСТИКА ОБ’ЄКТА, ДАТА НАБУТТЯ ПРАВА	МІСЦЕЗНАХОДЖЕННЯ ОБ’ЄКТА	ВАРТІСТЬ НА ДАТУ НАБУТТЯ ПРАВА АБО ЗА ОСТАННЬОЮ ГРОШОВОЮ ОЦІНКОЮ, ГРН	ІНФОРМАЦІЯ ЩОДО ОСОБИ, ЯКІЙ НАЛЕЖИТЬ ОБ’ЄКТ, І ПРАВ НА НЬОГО
Вид об'єкта: Нежитлове приміщення Дата набуття права: 23.11.2022 Загальна площа (м^2): 121 Реєстраційний номер (кадастровий номер для земельної ділянки): [Конфіденційна інформація]	Країна: Україна Поштовий індекс: [Конфіденційна інформація] Автономна Республіка Крим/область/місто зі спеціальним статусом: Київ Район в області та Автономній Республіці Крим: [Не застосовується] Територіальна громада: [Не застосовується] Тип населеного пункту: [Не застосовується] Населений пункт: [Не застосовується] Район у місті: [Конфіденційна інформація] Тип: [Конфіденційна інформація] Назва: [Конфіденційна інформація] Номер будинку/земельної ділянки: [Конфіденційна інформація] Номер корпусу/секції/блоку: [Конфіденційна інформація] Номер квартири/кімнати/гаражу: [Конфіденційна інформація]	2420000 **Тип вартості об’єкта:** це вартість на дату набуття права	Власність Прізвище: МОСКАЛЬ Ім'я: ДЕНИС По батькові (за наявності): ДЕНИСОВИЧ

4. Об'єкти незавершеного будівництва

У суб'єкта декларування чи членів його сім'ї відсутні об'єкти для декларування в цьому розділі.

5. Цінне рухоме майно (крім транспортних засобів)

ВИД ОБ’ЄКТА, ДАТА НАБУТТЯ ПРАВА	ХАРАКТЕРИСТИКА ОБ’ЄКТА	ВАРТІСТЬ НА ДАТУ НАБУТТЯ ПРАВА АБО ЗА ОСТАННЬОЮ ГРОШОВОЮ ОЦІНКОЮ, ГРН	ІНФОРМАЦІЯ ЩОДО ОСОБИ, ЯКІЙ НАЛЕЖИТЬ ОБ’ЄКТ, І ПРАВ НА НЬОГО
Вид майна: Інше Інший вид майна: Годинник Дата набуття права: [Не відомо]	Торгова марка: Ulysse Nardin Найменування виробника: Ulysse Nardin Опис майна: Годинник Право на майно набуто до подання першої декларації поданої відповідно до Закону «Про запобігання корупції»	[Не відомо]	Власність Відсоток, %: 100 Прізвище: МОСКАЛЬ Ім'я: ДЕНИС По батькові (за наявності): ДЕНИСОВИЧ
Вид майна: Інше Інший вид майна: Годинник Дата набуття права: [Не відомо]	Торгова марка: Rolex Найменування виробника: Rolex Опис майна: Годинник Право на майно набуто до подання першої декларації поданої відповідно до Закону «Про запобігання корупції»	[Не відомо]	Власність Відсоток, %: 100 Прізвище: МОСКАЛЬ Ім'я: ДЕНИС По батькові (за наявності): ДЕНИСОВИЧ

6. Цінне рухоме майно - транспортні засоби

ВИД, ЗАГАЛЬНА ІНФОРМАЦІЯ ПРО ОБ’ЄКТ, ІДЕНТИФІКАЦІЙНИЙ НОМЕР (ЗА НАЯВНОСТІ), ДАТА НАБУТТЯ ПРАВА	МАРКА, МОДЕЛЬ, РІК ВИПУСКУ	ВАРТІСТЬ НА ДАТУ НАБУТТЯ ПРАВА АБО ЗА ОСТАННЬОЮ ГРОШОВОЮ ОЦІНКОЮ, ГРН	ІНФОРМАЦІЯ ЩОДО ОСОБИ, ЯКІЙ НАЛЕЖИТЬ ОБ’ЄКТ, І ПРАВ НА НЬОГО
Вид майна: Автомобіль легковий Дата набуття права: 24.12.2014 Ідентифікаційний номер (VIN-код, номер шасі): [Конфіденційна інформація]	Марка: Land Rover Модель: Range Rover Рік випуску: 2014	1200000 **Тип вартості майна:** це вартість на дату набуття права	Власність дружина Прізвище: Москаль Ім'я: Любов По батькові (за наявності):Вікторівна

ВИД, ЗАГАЛЬНА ІНФОРМАЦІЯ ПРО ОБ'ЄКТ, ІДЕНТИФІКАЦІЙНИЙ НОМЕР (ЗА НАЯВНОСТІ), ДАТА НАБУТТЯ ПРАВА	МАРКА, МОДЕЛЬ, РІК ВИПУСКУ	ВАРТІСТЬ НА ДАТУ НАБУТТЯ ПРАВА АБО ЗА ОСТАННЬОЮ ГРОШОВОЮ ОЦІНКОЮ, ГРН	ІНФОРМАЦІЯ ЩОДО ОСОБИ, ЯКІЙ НАЛЕЖИТЬ ОБ'ЄКТ, І ПРАВ НА НЬОГО
Вид майна: Автомобіль легковий Дата набуття права: 30.07.2010 Ідентифікаційний номер (VIN-код, номер шасі): [Конфіденційна інформація]	Марка: Ford Модель: Mustang 5.0GT Рік випуску: 2010	[Не відомо]	Власність дружина Прізвище: Москаль Ім'я: Любов По батькові (за наявності):Вікторівна

7. Цінні папери

ВИД ЦІННОГО ПАПЕРА, ДАТА НАБУТТЯ ПРАВА	ЕМІТЕНТ	ІНФОРМАЦІЯ ЩОДО ПЕРЕДАЧІ В УПРАВЛІННЯ ІНШІЙ ОСОБІ	КІЛЬКІСТЬ ЦІННИХ ПАПЕРІВ	НОМІНАЛЬНА ВАРТІСТЬ ОДНОГО ЦІННОГО ПАПЕРА, ГРН	ІНФОРМАЦІЯ ЩОДО ОСОБИ, ЯКІЙ НАЛЕЖИТЬ ОБ'ЄКТ, І ПРАВ НА НЬОГО
Вид паперів: Акції Дата набуття права: 18.05.2021	Юридична особа, зареєстрована в Україні Код в Єдиному державному реєстрі юридичних осіб, фізичних осіб – підприємців та громадських формувань: 43024365 Найменування: АКЦІОНЕРНЕ ТОВАРИСТВО "ЗАКРИТИЙ НЕДИВЕРСИФІКОВАНИЙ ВЕНЧУРНИЙ КОРПОРАТИВНИЙ ІНВЕСТИЦІЙНИЙ ФОНД "ГРИФОН ІНВЕСТ"	[Не застосовується]	19714927	1	Власність Прізвище: МОСКАЛЬ Ім'я: ДЕНИС По батькові (за наявності): ДЕНИСОВИЧ

8. Корпоративні права

ЗАГАЛЬНА ІНФОРМАЦІЯ ПРО СУБ'ЄКТА ГОСПОДАРЮВАННЯ, ДАТА НАБУТТЯ ПРАВА	ВАРТІСТЬ ЧАСТКИ У ГРОШОВОМУ ВИРАЖЕННІ, ГРН	ЧАСТКА У СТАТУТНОМУ (СКЛАДЕНОМУ) КАПІТАЛІ (% ВІД ЗАГАЛЬНОГО КАПІТАЛУ)	ІНФОРМАЦІЯ ПРО ПЕРЕДАЧУ КОРПОРАТИВНИХ ПРАВ В УПРАВЛІННЯ	ІНФОРМАЦІЯ ЩОДО ОСОБИ, ЯКІЙ НАЛЕЖИТЬ ОБ'ЄКТ
Найменування юридичної особи: АГРОБУД-ІНВЕСТ Код в Єдиному державному реєстрі юридичних осіб, фізичних осіб – підприємців та громадських формувань: 36362235 Організаційно-правова форма: Товариство з обмеженою відповідальністю Країна реєстрації головного офіса: Україна Дата придбання майна (набуття права): 30.01.2009	1281453	100	Не передано	Прізвище: МОСКАЛЬ Ім'я: ДЕНИС По батькові (за наявності): ДЕНИСОВИЧ
Найменування юридичної особи: БУДІВЕЛЬНІ-ТЕХНОЛОГІЇ Код в Єдиному державному реєстрі юридичних осіб, фізичних осіб – підприємців та громадських формувань: 34699441 Організаційно-правова форма: Товариство з обмеженою відповідальністю Країна реєстрації головного офіса: Україна Дата придбання майна (набуття права): 13.11.2006	18750	50	Не передано	Прізвище: МОСКАЛЬ Ім'я: ДЕНИС По батькові (за наявності): ДЕНИСОВИЧ
Найменування юридичної особи: ОБЛІНВЕСТБУД Код в Єдиному державному реєстрі юридичних осіб, фізичних осіб – підприємців та громадських формувань: 33926582 Організаційно-правова форма: Товариство з обмеженою відповідальністю Країна реєстрації головного офіса: Україна Дата придбання майна (набуття права): 27.11.2006	16600	50	Не передано	Прізвище: МОСКАЛЬ Ім'я: ДЕНИС По батькові (за наявності): ДЕНИСОВИЧ
Найменування юридичної особи: ЛАНДШАФТНА МАЙСТЕРНЯ ЛУКОМОР'Я Код в Єдиному державному реєстрі юридичних осіб, фізичних осіб – підприємців та громадських формувань: 37144899 Організаційно-правова форма: Товариство з обмеженою відповідальністю Країна реєстрації головного офіса: Україна Дата придбання майна (набуття права): 17.06.2010	500	50	Не передано	дружина Прізвище: Москаль Ім'я: Любов По батькові (за наявності):Вікторівна
Найменування юридичної особи: ДРУЖНЯ ІНВЕСТКОМПАНІЯ Код в Єдиному державному реєстрі юридичних осіб, фізичних осіб – підприємців та громадських формувань: 42378310 Організаційно-правова форма: Товариство з обмеженою відповідальністю Країна реєстрації головного офіса: Україна Дата придбання майна (набуття права): 09.08.2018	4207100	50	Не передано	дружина Прізвище: Москаль Ім'я: Любов По батькові (за наявності):Вікторівна

ЗАГАЛЬНА ІНФОРМАЦІЯ ПРО СУБ'ЄКТА ГОСПОДАРЮВАННЯ, ДАТА НАБУТТЯ ПРАВА	ВАРТІСТЬ ЧАСТКИ У ГРОШОВОМУ ВИРАЖЕННІ, ГРН	ЧАСТКА У СТАТУТНОМУ (СКЛАДЕНОМУ) КАПІТАЛІ (% ВІД ЗАГАЛЬНОГО КАПІТАЛУ)	ІНФОРМАЦІЯ ПРО ПЕРЕДАЧУ КОРПОРАТИВНИХ ПРАВ В УПРАВЛІННЯ	ІНФОРМАЦІЯ ЩОДО ОСОБИ, ЯКІЙ НАЛЕЖИТЬ ОБ'ЄКТ
Найменування юридичної особи: ЦЕНТРАЛ ОФІС Код в Єдиному державному реєстрі юридичних осіб, фізичних осіб – підприємців та громадських формувань: 42378373 Організаційно-правова форма: Товариство з обмеженою відповідальністю Країна реєстрації головного офіса: Україна Дата придбання майна (набуття права): 09.08.2018	5008100	50	Не передано	дружина Прізвище: Москаль Ім'я: Любов По батькові (за наявності):Вікторівна
Найменування юридичної особи: ІНВЕСТ-ПРОДЖЕКТ Код в Єдиному державному реєстрі юридичних осіб, фізичних осіб – підприємців та громадських формувань: 37404144 Організаційно-правова форма: Товариство з обмеженою відповідальністю Країна реєстрації головного офіса: Україна Дата придбання майна (набуття права): 14.03.2019	15600	26	Не передано	дружина Прізвище: Москаль Ім'я: Любов По батькові (за наявності):Вікторівна
Найменування юридичної особи: ДЕВЕЛОП ФІНАНС Код в Єдиному державному реєстрі юридичних осіб, фізичних осіб – підприємців та громадських формувань: 41937164 Організаційно-правова форма: Товариство з обмеженою відповідальністю Країна реєстрації головного офіса: Україна Дата придбання майна (набуття права): 21.12.2021	5774285	28,571428	Не передано	Прізвище: МОСКАЛЬ Ім'я: ДЕНИС По батькові (за наявності): ДЕНИСОВИЧ
Найменування юридичної особи: ОК СЕВЕРИНІВКА Код в Єдиному державному реєстрі юридичних осіб, фізичних осіб – підприємців та громадських формувань: 39523794 Організаційно-правова форма: Обслуговуючий кооператив Країна реєстрації головного офіса: Україна Дата придбання майна (набуття права): 02.12.2014	[Не застосовується]	[Не застосовується]	Не передано	Прізвище: МОСКАЛЬ Ім'я: ДЕНИС По батькові (за наявності): ДЕНИСОВИЧ

9. Юридичні особи, трасти або інші подібні правові утворення, кінцевим бенефіціарним власником (контролером) яких є суб'єкт декларування або члени його сім'ї

ЗАГАЛЬНА ІНФОРМАЦІЯ ПРО СУБ'ЄКТА ГОСПОДАРЮВАННЯ	АДРЕСА ТА КОНТАКТИ СУБ'ЄКТА ГОСПОДАРЮВАННЯ	ІНФОРМАЦІЯ ЩОДО ОСОБИ, ЯКІЙ НАЛЕЖИТЬ ОБ'ЄКТ
Найменування: БУДІВЕЛЬНІ ТЕХНОЛОГІЇ Код в Єдиному державному реєстрі юридичних осіб, фізичних осіб – підприємців та громадських формувань: 34699441 Організаційно-правова форма: Товариство з обмеженою відповідальністю Країна реєстрації головного офісу: Україна	Телефон: [Не відомо] Адреса електронної пошти (e-mail): [Не відомо] Адреса юридичної особи: 46001, Україна, Тернопільська обл., м. Тернопіль, вул. Соломії Крушельницької, 18, офіс 307	Прізвище: МОСКАЛЬ Ім'я: ДЕНИС По батькові (за наявності): ДЕНИСОВИЧ
Найменування: ОБЛІНВЕСТБУД Код в Єдиному державному реєстрі юридичних осіб, фізичних осіб – підприємців та громадських формувань: 33926582 Організаційно-правова форма: Товариство з обмеженою відповідальністю Країна реєстрації головного офісу: Україна	Телефон: +380662279825 Адреса електронної пошти (e-mail): [Не відомо] Адреса юридичної особи: 03680, Україна, Київська обл., м. Обухів, вул. Промислова, 2	Прізвище: МОСКАЛЬ Ім'я: ДЕНИС По батькові (за наявності): ДЕНИСОВИЧ
Найменування: АГРОБУД-ІНВЕСТ Код в Єдиному державному реєстрі юридичних осіб, фізичних осіб – підприємців та громадських формувань: 36362235 Організаційно-правова форма: Товариство з обмеженою відповідальністю Країна реєстрації головного офісу: Україна	Телефон: +380974820105 Адреса електронної пошти (e-mail): [Не відомо] Адреса юридичної особи: 46001, Україна, Тернопільська обл., м. Тернопіль, вул. Соломії Крушельницької, 18	Прізвище: МОСКАЛЬ Ім'я: ДЕНИС По батькові (за наявності): ДЕНИСОВИЧ
Найменування: ЛАНДШАФТНА МАЙСТЕРНЯ ЛУКОМОР'Я Код в Єдиному державному реєстрі юридичних осіб, фізичних осіб – підприємців та громадських формувань: 37144899 Організаційно-правова форма: Товариство з обмеженою відповідальністю Країна реєстрації головного офісу: Україна	Телефон: +380677210027 Адреса електронної пошти (e-mail): [Не відомо] Адреса юридичної особи: 01133, Україна, м. Київ, б-р Лесі Українки, 21б, кв. 81	дружина Прізвище: Москаль Ім'я: Любов По батькові (за наявності):Вікторівна
Найменування: ДРУЖНЯ ІНВЕСТКОМПАНІЯ Код в Єдиному державному реєстрі юридичних осіб, фізичних осіб – підприємців та громадських формувань: 42378310 Організаційно-правова форма: Товариство з обмеженою відповідальністю Країна реєстрації головного офісу: Україна	Телефон: +380633535626 Адреса електронної пошти (e-mail): di09082018@gmail.com Адреса юридичної особи: Україна, Тернопільська обл., м. Тернопіль, вул. Соломії Крушельницької, 18, офіс 710	дружина Прізвище: Москаль Ім'я: Любов По батькові (за наявності):Вікторівна
Найменування: ЦЕНТРАЛ ОФІС Код в Єдиному державному реєстрі юридичних осіб, фізичних осіб – підприємців та громадських формувань: 42378373 Організаційно-правова форма: Товариство з обмеженою відповідальністю Країна реєстрації головного офісу: Україна	Телефон: +380633535626 Адреса електронної пошти (e-mail): di09082018@gmail.com Адреса юридичної особи: Україна, Тернопільська обл., м. Тернопіль, вул. Соломії Крушельницької, 18, офіс 501	дружина Прізвище: Москаль Ім'я: Любов По батькові (за наявності):Вікторівна

ЗАГАЛЬНА ІНФОРМАЦІЯ ПРО СУБ'ЄКТА ГОСПОДАРЮВАННЯ	АДРЕСА ТА КОНТАКТИ СУБ'ЄКТА ГОСПОДАРЮВАННЯ	ІНФОРМАЦІЯ ЩОДО ОСОБИ, ЯКІЙ НАЛЕЖИТЬ ОБ'ЄКТ
Найменування: ІНВЕСТ-ПРОДЖЕКТ Код в Єдиному державному реєстрі юридичних осіб, фізичних осіб – підприємців та громадських формувань: 37404144 Організаційно-правова форма: Товариство з обмеженою видповідальністю Країна реєстрації головного офісу: Україна	Телефон: +380978398402 Адреса електронної пошти (e-mail): [Не відомо] Адреса юридичної особи: 01030, Україна, м. Київ, вул. Леонтовича, 7	дружина Прізвище: Москаль Ім'я: Любов По батькові (за наявності):Вікторівна
Найменування: ЗАКРИТИЙ НЕДИВЕРСИФІКОВАНИЙ ВЕНЧУРНИЙ КОРПОРАТИВНИЙ ІНВЕСТИЦІЙНИЙ ФОНД ГРИФОН ІНВЕСТ Код в Єдиному державному реєстрі юридичних осіб, фізичних осіб – підприємців та громадських формувань: 43024365 Організаційно-правова форма: Акціонерне товариство Країна реєстрації головного офісу: Україна	Телефон: +380443534952 Адреса електронної пошти (e-mail): [Не відомо] Адреса юридичної особи: 01014, Україна, м. Київ, вул. Болсуновська, 6	Прізвище: МОСКАЛЬ Ім'я: ДЕНИС По батькові (за наявності): ДЕНИСОВИЧ
Найменування: ЦЕНТР ОЦІНКИ ТА КОНСУЛЬТАЦІЙ + Код в Єдиному державному реєстрі юридичних осіб, фізичних осіб – підприємців та громадських формувань: 39098169 Організаційно-правова форма: Товариство з обмеженою відповідальністю Країна реєстрації головного офісу: Україна	Телефон: [Не відомо] Адреса електронної пошти (e-mail): [Не відомо] Адреса юридичної особи: Україна, 04123, м. Київ, вул. Галицька, 12, кв. 34	Прізвище: МОСКАЛЬ Ім'я: ДЕНИС По батькові (за наявності): ДЕНИСОВИЧ
Найменування: ТОВАРИСТВО З ОБМЕЖЕНОЮ ВІДПОВІДАЛЬНІСТЮ "ДЕВЕЛОП ФІНАНС" Код в Єдиному державному реєстрі юридичних осіб, фізичних осіб – підприємців та громадських формувань: 41937164 Організаційно-правова форма: Товариство з обмеженою відповідальністю Країна реєстрації головного офісу: Україна	Телефон: 0971855912 Адреса електронної пошти (e-mail): [Не застосовується] Адреса юридичної особи: м. Київ, пров. Рильський, 4, пов. 6	Прізвище: МОСКАЛЬ Ім'я: ДЕНИС По батькові (за наявності): ДЕНИСОВИЧ

10. Нематеріальні активи

У суб'єкта декларування чи членів його сім'ї відсутні об'єкти для декларування в цьому розділі.

11. Доходи, у тому числі подарунки

ДЖЕРЕЛО (ДЖЕРЕЛА) ДОХОДУ	ВИД ДОХОДУ	РОЗМІР (ВАРТІСТЬ), ГРН	ІНФОРМАЦІЯ ПРО ОСОБУ, ЯКА ОТРИМАЛА ДОХІД
Джерело доходу: Прізвище: МОСКАЛЬ Ім'я: ДЕНИС По батькові (за наявності): ДЕНИСОВИЧ	Дохід від зайняття підприємницькою діяльністю	1600902	Прізвище: МОСКАЛЬ Ім'я: ДЕНИС По батькові (за наявності):ДЕНИСОВИЧ
Джерело доходу: дружина Прізвище: Москаль Ім'я: Любов По батькові (за наявності):Вікторівна	Дохід від зайняття підприємницькою діяльністю	221020	дружина Прізвище: Москаль Ім'я: Любов По батькові (за наявності):Вікторівна
Джерело доходу: Юридична особа, зареєстрована в Україні Код в Єдиному державному реєстрі юридичних осіб, фізичних осіб – підприємців та громадських формувань: 14360570 Найменування: АКЦІОНЕРНЕ ТОВАРИСТВО КОМЕРЦІЙНИЙ БАНК "ПРИВАТБАНК"	Проценти	36	Прізвище: МОСКАЛЬ Ім'я: ДЕНИС По батькові (за наявності):ДЕНИСОВИЧ
Джерело доходу: Громадянин України Прізвище: Усов Ім'я: Костянтин По батькові (за наявності):Глібович Дата народження: [Конфіденційна інформація] Реєстраційний номер облікової картки платника податків (за наявності):[Конфіденційна інформація] Зареєстроване місце проживання: [Конфіденційна інформація] Місце фактичного проживання: збігається з зареєстрованим місцем проживання	Дохід від відчуження нерухомого майна	24000	Прізвище: МОСКАЛЬ Ім'я: ДЕНИС По батькові (за наявності):ДЕНИСОВИЧ
Джерело доходу: Юридична особа, зареєстрована в Україні Код в Єдиному державному реєстрі юридичних осіб, фізичних осіб – підприємців та громадських формувань: 22886300 Найменування: Київський міський центр по зарахуванню та здійсненню соціальних виплат	Інше соціальні виплати	33860	дружина Прізвище: Москаль Ім'я: Любов По батькові (за наявності):Вікторівна

ДЖЕРЕЛО (ДЖЕРЕЛА) ДОХОДУ	ВИД ДОХОДУ	РОЗМІР (ВАРТІСТЬ), ГРН	ІНФОРМАЦІЯ ПРО ОСОБУ, ЯКА ОТРИМАЛА ДОХІД
Джерело доходу: Юридична особа, зареєстрована в Україні Код в Єдиному державному реєстрі юридичних осіб, фізичних осіб – підприємців та громадських формувань: 43024365 Найменування: АКЦІОНЕРНЕ ТОВАРИСТВО "ЗАКРИТИЙ НЕДИВЕРСИФІКОВАНИЙ ВЕНЧУРНИЙ КОРПОРАТИВНИЙ ІНВЕСТИЦІЙНИЙ ФОНД "ГРИФОН ІНВЕСТ"	Дивіденди	10000000	Прізвище: МОСКАЛЬ Ім'я: ДЕНИС По батькові (за наявності):ДЕНИСОВИЧ
Джерело доходу: Юридична особа, зареєстрована в Україні Код в Єдиному державному реєстрі юридичних осіб, фізичних осіб – підприємців та громадських формувань: 14360570 Найменування: АКЦІОНЕРНЕ ТОВАРИСТВО КОМЕРЦІЙНИЙ БАНК "ПРИВАТБАНК"	Проценти	1637	дружина Прізвище: Москаль Ім'я: Любов По батькові (за наявності):Вікторівна

12. Грошові активи

ЗАГАЛЬНА ІНФОРМАЦІЯ ПРО УСТАНОВУ, В ЯКІЙ ВІДКРИТІ РАХУНКИ АБО ДО ЯКОЇ ЗРОБЛЕНІ ВІДПОВІДНІ ВНЕСКИ, ЧИ ПРО ФІЗИЧНУ ОСОБУ, ЯКІЙ ПОЗИЧЕНО КОШТИ	ВИД АКТИВУ	РОЗМІР ТА ВАЛЮТА АКТИВУ	ІНФОРМАЦІЯ ПРО ОСОБУ, ЯКІЙ НАЛЕЖИТЬ ОБ’ЄКТ, І ПРАВ НА НЬОГО
Інша юридична особа Юридична особа, зареєстрована в Україні Найменування: АКЦІОНЕРНЕ ТОВАРИСТВО КОМЕРЦІЙНИЙ БАНК "ПРИВАТБАНК" Код в Єдиному державному реєстрі юридичних осіб, фізичних осіб – підприємців та громадських формувань: 14360570	Кошти, розміщені на банківських рахунках	Розмір: 2997071 Валюта: UAH	Власність Прізвище: МОСКАЛЬ Ім'я: ДЕНИС По батькові (за наявності):ДЕНИСОВИЧ
Інша юридична особа Юридична особа, зареєстрована в Україні Найменування: АКЦІОНЕРНЕ ТОВАРИСТВО КОМЕРЦІЙНИЙ БАНК "ПРИВАТБАНК" Код в Єдиному державному реєстрі юридичних осіб, фізичних осіб – підприємців та громадських формувань: 14360570	Кошти, розміщені на банківських рахунках	Розмір: 2494 Валюта: EUR	Власність Прізвище: МОСКАЛЬ Ім'я: ДЕНИС По батькові (за наявності):ДЕНИСОВИЧ

ЗАГАЛЬНА ІНФОРМАЦІЯ ПРО УСТАНОВУ, В ЯКІЙ ВІДКРИТІ РАХУНКИ АБО ДО ЯКОЇ ЗРОБЛЕНІ ВІДПОВІДНІ ВНЕСКИ, ЧИ ПРО ФІЗИЧНУ ОСОБУ, ЯКІЙ ПОЗИЧЕНО КОШТИ	ВИД АКТИВУ	РОЗМІР ТА ВАЛЮТА АКТИВУ	ІНФОРМАЦІЯ ПРО ОСОБУ, ЯКІЙ НАЛЕЖИТЬ ОБ'ЄКТ, І ПРАВ НА НЬОГО
[Не застосовується]	Готівкові кошти	Розмір: 4200000 Валюта: UAH	Власність Прізвище: МОСКАЛЬ Ім'я: ДЕНИС По батькові (за наявності):ДЕНИСОВИЧ
Інша юридична особа Юридична особа, зареєстрована в Україні Найменування: АКЦІОНЕРНЕ ТОВАРИСТВО КОМЕРЦІЙНИЙ БАНК "ПРИВАТБАНК" Код в Єдиному державному реєстрі юридичних осіб, фізичних осіб – підприємців та громадських формувань: 14360570	Кошти, розміщені на банківських рахунках	Розмір: 9383 Валюта: USD	Власність Прізвище: МОСКАЛЬ Ім'я: ДЕНИС По батькові (за наявності):ДЕНИСОВИЧ
Інша юридична особа Юридична особа, зареєстрована в Україні Найменування: ПУБЛІЧНЕ АКЦІОНЕРНЕ ТОВАРИСТВО АКЦІОНЕРНИЙ БАНК "УКРГАЗБАНК" Код в Єдиному державному реєстрі юридичних осіб, фізичних осіб – підприємців та громадських формувань: 23697280	Кошти, розміщені на банківських рахунках	Розмір: 103221 Валюта: UAH	Власність Прізвище: МОСКАЛЬ Ім'я: ДЕНИС По батькові (за наявності):ДЕНИСОВИЧ
Інша юридична особа Юридична особа, зареєстрована в Україні Найменування: АКЦІОНЕРНЕ ТОВАРИСТВО "ОТП БАНК" Код в Єдиному державному реєстрі юридичних осіб, фізичних осіб – підприємців та громадських формувань: 21685166	Кошти, розміщені на банківських рахунках	Розмір: 140510 Валюта: UAH	Власність Прізвище: МОСКАЛЬ Ім'я: ДЕНИС По батькові (за наявності):ДЕНИСОВИЧ
Інша юридична особа Юридична особа, зареєстрована в Україні Найменування: АКЦІОНЕРНЕ ТОВАРИСТВО КОМЕРЦІЙНИЙ БАНК "ПРИВАТБАНК" Код в Єдиному державному реєстрі юридичних осіб, фізичних осіб – підприємців та громадських формувань: 14360570	Кошти, розміщені на банківських рахунках	Розмір: 177077 Валюта: UAH	Власність дружина Прізвище: Москаль Ім'я: Любов По батькові (за наявності):Вікторівна
[Не застосовується]	Готівкові кошти	Розмір: 4000000 Валюта: UAH	Власність дружина Прізвище: Москаль Ім'я: Любов По батькові (за наявності):Вікторівна

ЗАГАЛЬНА ІНФОРМАЦІЯ ПРО УСТАНОВУ, В ЯКІЙ ВІДКРИТІ РАХУНКИ АБО ДО ЯКОЇ ЗРОБЛЕНІ ВІДПОВІДНІ ВНЕСКИ, ЧИ ПРО ФІЗИЧНУ ОСОБУ, ЯКІЙ ПОЗИЧЕНО КОШТИ	ВИД АКТИВУ	РОЗМІР ТА ВАЛЮТА АКТИВУ	ІНФОРМАЦІЯ ПРО ОСОБУ, ЯКІЙ НАЛЕЖИТЬ ОБ'ЄКТ, І ПРАВ НА НЬОГО
Інша юридична особа Юридична особа, зареєстрована в Україні Найменування: АКЦІОНЕРНЕ ТОВАРИСТВО КОМЕРЦІЙНИЙ БАНК "ПРИВАТБАНК" Код в Єдиному державному реєстрі юридичних осіб, фізичних осіб – підприємців та громадських формувань: 14360570	Кошти, розміщені на банківських рахунках	Розмір: 12040 Валюта: EUR	Власність дружина Прізвище: Москаль Ім'я: Любов По батькові (за наявності):Вікторівна
Інша юридична особа Юридична особа, зареєстрована в Україні Найменування: АКЦІОНЕРНЕ ТОВАРИСТВО КОМЕРЦІЙНИЙ БАНК "ПРИВАТБАНК" Код в Єдиному державному реєстрі юридичних осіб, фізичних осіб – підприємців та громадських формувань: 14360570	Кошти, розміщені на банківських рахунках	Розмір: 9999 Валюта: USD	Власність дружина Прізвище: Москаль Ім'я: Любов По батькові (за наявності):Вікторівна

12.1. Банківські та інші фінансові установи, у тому числі за кордоном, у яких у суб'єкта декларування або членів його сім'ї відкриті рахунки або зберігаються кошти, інше майно

УСТАНОВА, В ЯКІЙ ВІДКРИТО ТАКІ РАХУНКИ АБО ЗБЕРІГАЮТЬСЯ КОШТИ ЧИ ІНШЕ МАЙНО	ТИП ТА НОМЕР РАХУНКА, ІНДИВІДУАЛЬНОГО БАНКІВСЬКОГО СЕЙФУ (КОМІРКИ)	ІНФОРМАЦІЯ ПРО ФІЗИЧНУ АБО ЮРИДИЧНУ ОСОБУ, ЯКА МАЄ ПРАВО РОЗПОРЯДЖАТИСЯ ТАКИМ РАХУНКОМ АБО МАЄ ДОСТУП ДО ІНДИВІДУАЛЬНОГО БАНКІВСЬКОГО СЕЙФУ (КОМІРКИ)	ІНФОРМАЦІЯ ПРО ФІЗИЧНУ АБО ЮРИДИЧНУ ОСОБУ, ЯКА ВІДКРИЛА РАХУНОК НА ІМ'Я СУБ'ЄКТА ДЕКЛАРУВАННЯ АБО ЧЛЕНІВ ЙОГО СІМ'Ї	ІНФОРМАЦІЯ ЩОДО ОСОБИ, ЯКОЇ СТОСУЄТЬСЯ
Найменування: ПУБЛІЧНЕ АКЦІОНЕРНЕ ТОВАРИСТВО АКЦІОНЕРНИЙ БАНК "УКРГАЗБАНК" Код в Єдиному державному реєстрі юридичних осіб, фізичних осіб – підприємців та громадських формувань: 23697280	Тип рахунку: [Конфіденційна інформація] Номер рахунку: [Конфіденційна інформація]	[Не застосовується]	[Не застосовується]	Прізвище: МОСКАЛЬ Ім'я: ДЕНИС По батькові (за наявності): ДЕНИСОВИЧ

УСТАНОВА, В ЯКІЙ ВІДКРИТО ТАКІ РАХУНКИ АБО ЗБЕРІГАЮТЬСЯ КОШТИ ЧИ ІНШЕ МАЙНО	ТИП ТА НОМЕР РАХУНКА, ІНДИВІДУАЛЬНОГО БАНКІВСЬКОГО СЕЙФУ (КОМІРКИ)	ІНФОРМАЦІЯ ПРО ФІЗИЧНУ АБО ЮРИДИЧНУ ОСОБУ, ЯКА МАЄ ПРАВО РОЗПОРЯДЖАТИСЯ ТАКИМ РАХУНКОМ АБО МАЄ ДОСТУП ДО ІНДИВІДУАЛЬНОГО БАНКІВСЬКОГО СЕЙФУ (КОМІРКИ)	ІНФОРМАЦІЯ ПРО ФІЗИЧНУ АБО ЮРИДИЧНУ ОСОБУ, ЯКА ВІДКРИЛА РАХУНОК НА ІМ'Я СУБ'ЄКТА ДЕКЛАРУВАННЯ АБО ЧЛЕНІВ ЙОГО СІМ'Ї	ІНФОРМАЦІЯ ЩОДО ОСОБИ, ЯКОЇ СТОСУЄТЬСЯ
Найменування: АКЦІОНЕРНЕ ТОВАРИСТВО "ОТПБАНК" Код в Єдиному державному реєстрі юридичних осіб, фізичних осіб – підприємців та громадських формувань: 21685166	Тип рахунку: [Конфіденційна інформація] Номер рахунку: [Конфіденційна інформація]	[Не застосовується]	[Не застосовується]	Прізвище: МОСКАЛЬ Ім'я: ДЕНИС По батькові (за наявності): ДЕНИСОВИЧ
Найменування: АКЦІОНЕРНЕ ТОВАРИСТВО "ОТПБАНК" Код в Єдиному державному реєстрі юридичних осіб, фізичних осіб – підприємців та громадських формувань: 21685166	Тип рахунку: [Конфіденційна інформація] Номер рахунку: [Конфіденційна інформація]	[Не застосовується]	[Не застосовується]	Прізвище: МОСКАЛЬ Ім'я: ДЕНИС По батькові (за наявності): ДЕНИСОВИЧ
Найменування: АКЦІОНЕРНЕ ТОВАРИСТВО КОМЕРЦІЙНИЙ БАНК "ПРИВАТБАНК" Код в Єдиному державному реєстрі юридичних осіб, фізичних осіб – підприємців та громадських формувань: 14360570	Тип рахунку: [Конфіденційна інформація] Інший тип рахунку: [Конфіденційна інформація] Номер рахунку: [Конфіденційна інформація]	[Не застосовується]	[Не застосовується]	Прізвище: МОСКАЛЬ Ім'я: ДЕНИС По батькові (за наявності): ДЕНИСОВИЧ
Найменування: АКЦІОНЕРНЕ ТОВАРИСТВО КОМЕРЦІЙНИЙ БАНК "ПРИВАТБАНК" Код в Єдиному державному реєстрі юридичних осіб, фізичних осіб – підприємців та громадських формувань: 14360570	Тип рахунку: [Конфіденційна інформація] Номер рахунку: [Конфіденційна інформація]	[Не застосовується]	[Не застосовується]	дружина Прізвище: Москаль Ім'я: Любов По батькові (за наявності): Вікторівна

УСТАНОВА, В ЯКІЙ ВІДКРИТО ТАКІ РАХУНКИ АБО ЗБЕРІГАЮТЬСЯ КОШТИ ЧИ ІНШЕ МАЙНО	ТИП ТА НОМЕР РАХУНКА, ІНДИВІДУАЛЬНОГО БАНКІВСЬКОГО СЕЙФУ (КОМІРКИ)	ІНФОРМАЦІЯ ПРО ФІЗИЧНУ АБО ЮРИДИЧНУ ОСОБУ, ЯКА МАЄ ПРАВО РОЗПОРЯДЖАТИСЯ ТАКИМ РАХУНКОМ АБО МАЄ ДОСТУП ДО ІНДИВІДУАЛЬНОГО БАНКІВСЬКОГО СЕЙФУ (КОМІРКИ)	ІНФОРМАЦІЯ ПРО ФІЗИЧНУ АБО ЮРИДИЧНУ ОСОБУ, ЯКА ВІДКРИЛА РАХУНОК НА ІМ'Я СУБ'ЄКТА ДЕКЛАРУВАННЯ АБО ЧЛЕНІВ ЙОГО СІМ'Ї	ІНФОРМАЦІЯ ЩОДО ОСОБИ, ЯКОЇ СТОСУЄТЬСЯ
Найменування: АКЦІОНЕРНЕ ТОВАРИСТВО КОМЕРЦІЙНИЙ БАНК "ПРИВАТБАНК" Код в Єдиному державному реєстрі юридичних осіб, фізичних осіб – підприємців та громадських формувань: 14360570	Тип рахунку: [Конфіденційна інформація] Інший тип рахунку: [Конфіденційна інформація] Номер рахунку: [Конфіденційна інформація]	[Не застосовується]	[Не застосовується]	дружина Прізвище: Москаль Ім'я: Любов По батькові (за наявності): Вікторівна

13. Фінансові зобов'язання

ВИД ЗОБОВ'ЯЗАННЯ	ІНФОРМАЦІЯ ПРО ЮРИДИЧНУ АБО ФІЗИЧНУ ОСОБУ, НА КОРИСТЬ ЯКОЇ ВИНИКЛО ЗОБОВ'ЯЗАННЯ	ДАТА ВИНИКНЕННЯ ЗОБОВ'ЯЗАННЯ	ВАЛЮТА ЗОБОВ'ЯЗАНАЯ	РОЗМІР ПОЗИКИ (КРЕДИТУ), ОТРИМАНОЇ У ЗВІТНОМУ ПЕРІОДІ, АБО РОЗМІР ЗОБОВ'ЯЗАННЯ ЗА ПОЗИКОЮ (КРЕДИТОМ) СТАНОМ НА ПОЧАТОК ЗВІТНОГО ПЕРІОДУ	РОЗМІР СПЛАЧЕНИХ У ЗВІТНОМУ ПЕРІОДІ КОШТІВ У РАХУНОК ОСНОВНОЇ СУМИ БОРГУ ЗА ПОЗИКОЮ (КРЕДИТОМ)	РОЗМІР СПЛАЧЕНИХ У ЗВІТНОМУ ПЕРІОДІ ПРОЦЕНТІВ ЗА ПОЗИКОЮ (КРЕДИТОМ)	РОЗМІР ЗОБОВ'ЯЗАННЯ НА КІНЕЦЬ ЗВІТНОГО ПЕРІОДУ	ІНФОРМАЦІЯ ЩОДО ПОРУЧИТЕЛІВ ТА МАЙНОВОГО ЗАБЕЗПЕЧЕННЯ	ІНФОРМАЦІЯ ПРО ОСОБУ, У ЯКОЇ ВИНИКЛО ЗОБОВ'ЯЗАННЯ
Позика	Громадянин України Прізвище: Макар Ім'я: Володимир По батькові (за наявності):Романович Дата народження: [Конфіденційна інформація] Реєстраційний номер облікової картки платника податків:[Конфіденційна інформація] Зареєстроване місце проживання: [Конфіденційна інформація] Місце фактичного проживання: [Конфіденційна інформація]	17.09.2018	UAH	8000000	0	0	8000000		дружина Прізвище: Москаль Ім'я: Любов По батькові (за наявності):Вікторівна

14. Видатки та правочини суб'єкта декларування

ВИД ПРАВОЧИНУ	ДАТА ВЧИНЕННЯ ПРАВОЧИНУ	ПРЕДМЕТ ПРАВОЧИНУ	НАСЛІДКИ ПРАВОЧИНУ	ДАТА ЗДІЙСНЕННЯ РАЗОВОГО ВИДАТКУ, СПРИЧИНЕНОГО ПРАВОЧИНОМ (ЗА НАЯВНОСТІ)	РОЗМІР РАЗОВОГО ВИДАТКУ (ЗА НАЯВНОСТІ), ГРН	КРАЇНА, У ЯКІЙ ЗДІЙСНЕНО ВИДАТОК
Купівля-продаж (міна)	11.02.2022	Нерухоме майно	Право власності (у тому числі спільної), володіння чи користування суб'єкта декларування припинено	Не застосовується	Не застосовується	[Не застосовується]
Купівля-продаж (міна)	23.11.2022	Нерухоме майно	Суб'єкт декларування набув право власності (у тому числі спільної), володіння чи користування	23.11.2022	2420000	Україна

15. Робота за сумісництвом суб'єкта декларування

У суб'єкта декларування чи членів його сім'ї відсутні об'єкти для декларування в цьому розділі.

16. Входження суб'єкта декларування до керівних, ревізійних чи наглядових органів об'єднань ,організацій, членство в таких об'єднаннях (організаціях)

Інформація щодо входження до складу керівних, ревізійних чи наглядових органів об'єднань, організацій:

ІНФОРМАЦІЯ ПРО ОБ'ЄДНАННЯ, ОРГАНІЗАЦІЮ	ОРГАНІЗАЦІЙНО-ПРАВОВА ФОРМА	КОД У ЄДИНОМУ ДЕРЖАВНОМУ РЕЄСТРІ ЮРИДИЧНИХ ОСІБ, ФІЗИЧНИХ ОСІБ – ПІДПРИЄМЦІВ ТА ГРОМАДСЬКИХ ФОРМУВАНЬ	НАЗВА ОРГАНУ	ТИП ОРГАНУ

Інформація щодо членства в об'єднаннях (організаціях):

ІНФОРМАЦІЯ ПРО ОБ'ЄДНАННЯ, ОРГАНІЗАЦІЮ	ОРГАНІЗАЦІЙНО-ПРАВОВА ФОРМА	КОД У ЄДИНОМУ ДЕРЖАВНОМУ РЕЄСТРІ ЮРИДИЧНИХ ОСІБ, ФІЗИЧНИХ ОСІБ – ПІДПРИЄМЦІВ ТА ГРОМАДСЬКИХ ФОРМУВАНЬ
НЕДЕРЖАВНА НЕКОМЕРЦІЙНА ПРОФЕСІЙНА ОРГАНІЗАЦІЯ "НАЦІОНАЛЬНА АСОЦІАЦІЯ АДВОКАТІВ УКРАЇНИ"	Саморегулівне чи самоврядне професійне об'єднання	38488439

ІНФОРМАЦІЯ ПРО ОБ’ЄДНАННЯ, ОРГАНІЗАЦІЮ	ОРГАНІЗАЦІЙНО-ПРАВОВА ФОРМА	КОД У ЄДИНОМУ ДЕРЖАВНОМУ РЕЄСТРІ ЮРИДИЧНИХ ОСІБ, ФІЗИЧНИХ ОСІБ – ПІДПРИЄМЦІВ ТА ГРОМАДСЬКИХ ФОРМУВАНЬ
ГРОМАДСЬКА ОРГАНІЗАЦІЯ "САДОВЕ ТОВАРИСТВО "ДІО ГРУП"	Громадське об’єднання	34098646
САДОВЕ ТОВАРИСТВО "ЛІСОВА КАЗКА"	Громадське об’єднання	34098761

Документ підписано:

МОСКАЛЬ ДЕНИС ДЕНИСОВИЧ

Інші документи суб'єкта декларування

КОД	ТИП ДОКУМЕНТА	ТИП ДЕКЛАРАЦІЇ	ПЕРІОД	ДАТА ТА ЧАС ПОДАННЯ
f6bbe221-009c-4ba0-8b92-bfb62b80b94b	Декларація	Щорічна	2023	11.02.2024 13:58
a026c4f5-4c8f-40b2-947a-50ff61932e79	Декларація	Щорічна	2021	20.01.2024 11:30
ff71b3a9-e302-4dda-8b2c-9ed32ee9ceed	Декларація	Щорічна	2020	24.03.2021 13:19
4fe4e97d-5253-4a34-a0bf-f190790ba893	Декларація	Щорічна	2019	17.03.2020 17:08
d6cfda1b-c54f-4d0e-bed0-b8a11a0485d9	Повідомлення про суттєві зміни в майновому стані	-	2019	16.12.2019 14:44
b770a14c-9b55-4d67-843a-304f7fb997f4	Декларація	Щорічна	2018	22.03.2019 17:33
34fe5199-4a08-4092-aa8b-91be12279be7	Повідомлення про суттєві зміни в майновому стані	-	2019	20.02.2019 16:13
b83f88e3-4902-412b-adea-25fec9471d43	Повідомлення про суттєві зміни в майновому стані	-	2018	13.11.2018 13:58
bc504c27-d9e1-4ce3-bf27-0361f7f04c90	Декларація	Щорічна	2017	22.03.2018 17:36

КОД	ТИП ДОКУМЕНТА	ТИП ДЕКЛАРАЦІЇ	ПЕРІОД	ДАТА ТА ЧАС ПОДАННЯ
9b9fa408-0b9b-4ba1-919c-c425fa026686	Декларація	Щорічна	2016	21.04.2017 17:49

Дата та час подання:	11.02.2024 13:58
Тип документа:	Декларація

1. Вид декларації та звітний період

Щорічна	2023
Я продовжую виконувати функції держави або органу місцевого самоврядування	

2.1. Інформація про суб'єкта декларування

Прізвище:	МОСКАЛЬ
Ім’я:	ДЕНИС
По батькові (за наявності):	ДЕНИСОВИЧ
Реєстраційний номер облікової картки платника податків (за наявності):	[Конфіденційна інформація]
Реквізити паспорта громадянина України:	[Конфіденційна інформація]
Унікальний номер запису в Єдиному державному демографічному реєстрі:	[Конфіденційна інформація]
Дата народження:	[Конфіденційна інформація]

Зареєстроване місце проживання

Країна:	Україна
Поштовий індекс:	[Конфіденційна інформація]
Автономна Республіка Крим/область/місто зі спеціальним статусом:	Київ
Район в області та Автономній Республіці Крим:	[Не застосовується]
Територіальна громада:	[Не застосовується]
Тип населеного пункту:	[Не застосовується]
Населений пункт:	[Не застосовується]
Район у місті:	[Конфіденційна інформація]
Тип:	[Конфіденційна інформація]
Назва:	[Конфіденційна інформація]
Номер будинку:	[Конфіденційна інформація]
Номер корпусу/секції/блоку:	[Конфіденційна інформація]
Номер квартири/кімнати:	[Конфіденційна інформація]

Місце фактичного проживання або поштова адреса, на яку Національне агентство з питань запобігання корупції може надсилати кореспонденцію суб'єкту декларування:

Збігається з місцем реєстрації

Ідентифікація за межами України

Відсутнє громадянство (підданство) іноземної держави, а також документи, які дають право на постійне проживання на території іноземної держави	Так

№	ПРІЗВИЩЕ, ІМ'Я, ПО БАТЬКОВІ ДЛЯ ІДЕНТИФІКАЦІЇ ЗА МЕЖАМИ УКРАЇНИ	ДОКУМЕНТ, ЩО ПОСВІДЧУЄ ОСОБУ
1	Прізвище (відповідно до документа, що посвідчує особу): Moskal Ім'я (відповідно до документа, що посвідчує особу): Denys По батькові (відповідно до документа, що посвідчує особу) (за наявності): Не застосовується	Країна, в якій видано документ: Україна Тип документа, що посвідчує особу: Паспорт громадянина України для виїзду за кордон Реквізити документа, що посвідчує особу: [Конфіденційна інформація] Ідентифікаційний номер (за наявності): [Конфіденційна інформація]

Місце роботи:

Місце роботи або проходження служби (або місце майбутньої роботи чи проходження служби для кандидатів):
КИЇВСЬКА МІСЬКА РАДА

Займана посада (або посада, на яку претендуєте як кандидат):
Депутат Київської міської ради

Категорія посади (заповніть, якщо це вас стосується):

Тип посади:	[Не застосовується]
Категорія посади:	[Не застосовується]

Чи належите Ви до службових осіб, які займають відповідальне та особливо відповідальне становище, відповідно до Закону України «Про запобігання корупції»?
Ні

Чи належить Ваша посада до посад, пов'язаних з високим рівнем корупційних ризиків, згідно з переліком, затвердженим Національним агентством з питань запобігання корупції?
Ні

Чи належите Ви до національних публічних діячів відповідно до Закону України “Про запобігання та протидію легалізації (відмиванню) доходів, одержаних злочинним шляхом, фінансуванню тероризму та фінансуванню розповсюдження зброї масового знищення”?
Члени керівних органів політичних партій

2.2. Інформація про членів сім'ї суб'єкта декларування

ЗВ'ЯЗОК ІЗ СУБ'ЄКТОМ ДЕКЛАРУВАННЯ	ПРІЗВИЩЕ, ІМ'Я, ПО БАТЬКОВІ (ЗА НАЯВНОСТІ) ДЛЯ ІДЕНТИФІКАЦІЇ В УКРАЇНІ	ГРОМАДЯНСТВО	ПРІЗВИЩЕ, ІМ'Я, ПО БАТЬКОВІ ДЛЯ ІДЕНТИФІКАЦІЇ ЗА МЕЖАМИ УКРАЇНИ, ДОКУМЕНТ, ЩО ПОСВІДЧУЄ ОСОБУ	ДАТА НАРОДЖЕННЯ	РЕЄСТРАЦІЙНИЙ НОМЕР ОБЛІКОВОЇ КАРТКИ ПЛАТНИКА ПОДАТКІВ (ЗА НАЯВНОСТІ)	РЕКВІЗИТИ ПАСПОРТА ГРОМАДЯНИНА УКРАЇНИ / СВІДОЦТВО ПРО НАРОДЖЕННЯ	УНІКАЛЬНИЙ НОМЕР ЗАПИСУ В ЄДИНОМУ ДЕРЖАВНОМУ ДЕМОГРАФІЧНОМУ РЕЄСТРІ (ЗА НАЯВНОСТІ)	ЗАРЕЄСТРОВАНЕ МІСЦЕ ПРОЖИВАННЯ
дружина	Прізвище: Москаль Ім'я: Любов По батькові (за наявності): Вікторівна	Україна	Прізвище (відповідно до документа, що посвідчує особу): Moskal Ім'я (відповідно до документа, що посвідчує особу): Liubov По батькові (відповідно до документа, що посвідчує особу) (за наявності): Не застосовується Країна, в якій видано документ: Україна Тип документа, що посвідчує особу: Паспорт громадянина України для виїзду за кордон Реквізити документа, що посвідчує особу: [Конфіденційна інформація] Ідентифікаційний номер (за наявності): [Конфіденційна інформація]	[Конфіденційна інформація]	[Конфіденційна інформація]	[Конфіденційна інформація]	[Конфіденційна інформація]	Країна: Україна Поштовий індекс: [Конфіденційна інформація] Автономна Республіка Крим/ область/місто зі спеціальним статусом: Київ Район в області та Автономній Республіці Крим: Не застосовується Територіальна громада: Не застосовується Тип населеного пункту: Не застосовується Населений пункт: Не застосовується Район у місті: [Конфіденційна інформація] Тип: [Конфіденційна інформація] Назва: [Конфіденційна інформація] Номер будинку/ земельної ділянки: [Конфіденційна інформація]

ЗВ'ЯЗОК ІЗ СУБ'ЄКТОМ ДЕКЛАРУВАННЯ	ПРІЗВИЩЕ, ІМ'Я, ПО БАТЬКОВІ (ЗА НАЯВНОСТІ) ДЛЯ ІДЕНТИФІКАЦІЇ В УКРАЇНІ	ГРОМАДЯНСТВО	ПРІЗВИЩЕ, ІМ'Я, ПО БАТЬКОВІ ДЛЯ ІДЕНТИФІКАЦІЇ ЗА МЕЖАМИ УКРАЇНИ, ДОКУМЕНТ, ЩО ПОСВІДЧУЄ ОСОБУ	ДАТА НАРОДЖЕННЯ	РЕЄСТРАЦІЙНИЙ НОМЕР ОБЛІКОВОЇ КАРТКИ ПЛАТНИКА ПОДАТКІВ (ЗА НАЯВНОСТІ)	РЕКВІЗИТИ ПАСПОРТА ГРОМАДЯНИНА УКРАЇНИ / СВІДОЦТВО ПРО НАРОДЖЕННЯ	УНІКАЛЬНИЙ НОМЕР ЗАПИСУ В ЄДИНОМУ ДЕРЖАВНОМУ ДЕМОГРАФІЧНОМУ РЕЄСТРІ (ЗА НАЯВНОСТІ)	ЗАРЕЄСТРОВАНЕ МІСЦЕ ПРОЖИВАННЯ
								Номер корпусу/ секції/блоку: [Конфіденційна інформація] Номер квартири/ кімнати/гаражу: [Конфіденційна інформація]

ЗВ'ЯЗОК ІЗ СУБ'ЄКТОМ ДЕКЛАРУВАННЯ	ПРІЗВИЩЕ, ІМ'Я, ПО БАТЬКОВІ (ЗА НАЯВНОСТІ) ДЛЯ ІДЕНТИФІКАЦІЇ В УКРАЇНІ	ГРОМАДЯНСТВО	ПРІЗВИЩЕ, ІМ'Я, ПО БАТЬКОВІ ДЛЯ ІДЕНТИФІКАЦІЇ ЗА МЕЖАМИ УКРАЇНИ, ДОКУМЕНТ, ЩО ПОСВІДЧУЄ ОСОБУ	ДАТА НАРОДЖЕННЯ	РЕЄСТРАЦІЙНИЙ НОМЕР ОБЛІКОВОЇ КАРТКИ ПЛАТНИКА ПОДАТКІВ (ЗА НАЯВНОСТІ)	РЕКВІЗИТИ ПАСПОРТА ГРОМАДЯНИНА УКРАЇНИ / СВІДОЦТВО ПРО НАРОДЖЕННЯ	УНІКАЛЬНИЙ НОМЕР ЗАПИСУ В ЄДИНОМУ ДЕРЖАВНОМУ ДЕМОГРАФІЧНОМУ РЕЄСТРІ (ЗА НАЯВНОСТІ)	ЗАРЕЄСТРОВАНЕ МІСЦЕ ПРОЖИВАННЯ
син	Прізвище: Москаль Ім'я: Мартин По батькові (за наявності): Денисович	Україна	Прізвище (відповідно до документа, що посвідчує особу): Moskal Ім'я (відповідно до документа, що посвідчує особу): Martyn По батькові (відповідно до документа, що посвідчує особу) (за наявності): Не застосовується Країна, в якій видано документ: Україна Тип документа, що посвідчує особу: Паспорт громадянина України для виїзду за кордон Реквізити документа, що посвідчує особу: [Конфіденційна інформація] Ідентифікаційний номер (за наявності): [Конфіденційна інформація]	[Конфіденційна інформація]	[Конфіденційна інформація]	[Конфіденційна інформація]	[Конфіденційна інформація]	Країна: Україна Поштовий індекс: [Конфіденційна інформація] Автономна Республіка Крим/область/місто зі спеціальним статусом: Київ Район в області та Автономній Республіці Крим: Не застосовується Територіальна громада: Не застосовується Тип населеного пункту: Не застосовується Населений пункт: Не застосовується Район у місті: [Конфіденційна інформація] Тип: [Конфіденційна інформація] Назва: [Конфіденційна інформація] Номер будинку/земельної ділянки: [Конфіденційна інформація] Номер корпусу/секції/блоку:

ЗВ'ЯЗОК ІЗ СУБ'ЄКТОМ ДЕКЛАРУВАННЯ	ПРІЗВИЩЕ, ІМ'Я, ПО БАТЬКОВІ (ЗА НАЯВНОСТІ) ДЛЯ ІДЕНТИФІКАЦІЇ В УКРАЇНІ	ГРОМАДЯНСТВО	ПРІЗВИЩЕ, ІМ'Я, ПО БАТЬКОВІ ДЛЯ ІДЕНТИФІКАЦІЇ ЗА МЕЖАМИ УКРАЇНИ, ДОКУМЕНТ, ЩО ПОСВІДЧУЄ ОСОБУ	ДАТА НАРОДЖЕННЯ	РЕЄСТРАЦІЙНИЙ НОМЕР ОБЛІКОВОЇ КАРТКИ ПЛАТНИКА ПОДАТКІВ (ЗА НАЯВНОСТІ)	РЕКВІЗИТИ ПАСПОРТА ГРОМАДЯНИНА УКРАЇНИ / СВІДОЦТВО ПРО НАРОДЖЕННЯ	УНІКАЛЬНИЙ НОМЕР ЗАПИСУ В ЄДИНОМУ ДЕРЖАВНОМУ ДЕМОГРАФІЧНОМУ РЕЄСТРІ (ЗА НАЯВНОСТІ)	ЗАРЕЄСТРОВАНЕ МІСЦЕ ПРОЖИВАННЯ
								[Конфіденційна інформація] Номер квартири/кімнати/гаражу: [Конфіденційна інформація]

ЗВ'ЯЗОК ІЗ СУБ'ЄКТОМ ДЕКЛАРУВАННЯ	ПРІЗВИЩЕ, ІМ'Я, ПО БАТЬКОВІ (ЗА НАЯВНОСТІ) ДЛЯ ІДЕНТИФІКАЦІЇ В УКРАЇНІ	ГРОМАДЯНСТВО	ПРІЗВИЩЕ, ІМ'Я, ПО БАТЬКОВІ ДЛЯ ІДЕНТИФІКАЦІЇ ЗА МЕЖАМИ УКРАЇНИ, ДОКУМЕНТ, ЩО ПОСВІДЧУЄ ОСОБУ	ДАТА НАРОДЖЕННЯ	РЕЄСТРАЦІЙНИЙ НОМЕР ОБЛІКОВОЇ КАРТКИ ПЛАТНИКА ПОДАТКІВ (ЗА НАЯВНОСТІ)	РЕКВІЗИТИ ПАСПОРТА ГРОМАДЯНИНА УКРАЇНИ / СВІДОЦТВО ПРО НАРОДЖЕННЯ	УНІКАЛЬНИЙ НОМЕР ЗАПИСУ В ЄДИНОМУ ДЕРЖАВНОМУ ДЕМОГРАФІЧНОМУ РЕЄСТРІ (ЗА НАЯВНОСТІ)	ЗАРЕЄСТРОВАНЕ МІСЦЕ ПРОЖИВАННЯ
син	Прізвище: Москаль Ім'я: Денис По батькові (за наявності): Денисович	Україна	Прізвище (відповідно до документа, що посвідчує особу): MoskaI Ім'я (відповідно до документа, що посвідчує особу): Denys По батькові (відповідно до документа, що посвідчує особу) (за наявності): Не застосовується Країна, в якій видано документ: Україна Тип документа, що посвідчує особу: Паспорт громадянина України для виїзду за кордон Реквізити документа, що посвідчує особу: [Конфіденційна інформація] Ідентифікаційний номер (за наявності): [Конфіденційна інформація]	[Конфіденційна інформація]	[Конфіденційна інформація]	[Конфіденційна інформація]	[Конфіденційна інформація]	Країна: Україна Поштовий індекс: [Конфіденційна інформація] Автономна Республіка Крим/область/місто зі спеціальним статусом: Київ Район в області та Автономній Республіці Крим: Не застосовується Територіальна громада: Не застосовується Тип населеного пункту: Не застосовується Населений пункт: Не застосовується Район у місті: [Конфіденційна інформація] Тип: [Конфіденційна інформація] Назва: [Конфіденційна інформація] Номер будинку/земельної ділянки: [Конфіденційна інформація] Номер корпусу/секції/блоку:

ЗВ'ЯЗОК ІЗ СУБ'ЄКТОМ ДЕКЛАРУВАННЯ	ПРІЗВИЩЕ, ІМ'Я, ПО БАТЬКОВІ (ЗА НАЯВНОСТІ) ДЛЯ ІДЕНТИФІКАЦІЇ В УКРАЇНІ	ГРОМАДЯНСТВО	ПРІЗВИЩЕ, ІМ'Я, ПО БАТЬКОВІ ДЛЯ ІДЕНТИФІКАЦІЇ ЗА МЕЖАМИ УКРАЇНИ, ДОКУМЕНТ, ЩО ПОСВІДЧУЄ ОСОБУ	ДАТА НАРОДЖЕННЯ	РЕЄСТРАЦІЙНИЙ НОМЕР ОБЛІКОВОЇ КАРТКИ ПЛАТНИКА ПОДАТКІВ (ЗА НАЯВНОСТІ)	РЕКВІЗИТИ ПАСПОРТА ГРОМАДЯНИНА УКРАЇНИ / СВІДОЦТВО ПРО НАРОДЖЕННЯ	УНІКАЛЬНИЙ НОМЕР ЗАПИСУ В ЄДИНОМУ ДЕРЖАВНОМУ ДЕМОГРАФІЧНОМУ РЕЄСТРІ (ЗА НАЯВНОСТІ)	ЗАРЕЄСТРОВАНЕ МІСЦЕ ПРОЖИВАННЯ
								[Конфіденційна інформація] Номер квартири/кімнати/гаражу: [Конфіденційна інформація]

ЗВ'ЯЗОК ІЗ СУБ'ЄКТОМ ДЕКЛАРУВАННЯ	ПРІЗВИЩЕ, ІМ'Я, ПО БАТЬКОВІ (ЗА НАЯВНОСТІ) ДЛЯ ІДЕНТИФІКАЦІЇ В УКРАЇНІ	ГРОМАДЯНСТВО	ПРІЗВИЩЕ, ІМ'Я, ПО БАТЬКОВІ ДЛЯ ІДЕНТИФІКАЦІЇ ЗА МЕЖАМИ УКРАЇНИ, ДОКУМЕНТ, ЩО ПОСВІДЧУЄ ОСОБУ	ДАТА НАРОДЖЕННЯ	РЕЄСТРАЦІЙНИЙ НОМЕР ОБЛІКОВОЇ КАРТКИ ПЛАТНИКА ПОДАТКІВ (ЗА НАЯВНОСТІ)	РЕКВІЗИТИ ПАСПОРТА ГРОМАДЯНИНА УКРАЇНИ / СВІДОЦТВО ПРО НАРОДЖЕННЯ	УНІКАЛЬНИЙ НОМЕР ЗАПИСУ В ЄДИНОМУ ДЕРЖАВНОМУ ДЕМОГРАФІЧНОМУ РЕЄСТРІ (ЗА НАЯВНОСТІ)	ЗАРЕЄСТРОВАНЕ МІСЦЕ ПРОЖИВАННЯ
дочка	Прізвище: Москаль Ім'я: Квітослава По батькові (за наявності): Денисівна	Україна	Прізвище (відповідно до документа, що посвідчує особу): Moskal Ім'я (відповідно до документа, що посвідчує особу): Kvitoslava По батькові (відповідно до документа, що посвідчує особу) (за наявності): Не застосовується Країна, в якій видано документ: Україна Тип документа, що посвідчує особу: Паспорт громадянина України для виїзду за кордон Реквізити документа, що посвідчує особу: [Конфіденційна інформація] Ідентифікаційний номер (за наявності): [Конфіденційна інформація]	[Конфіденційна інформація]	[Конфіденційна інформація]	[Конфіденційна інформація]	[Конфіденційна інформація]	Країна: Україна Поштовий індекс: [Конфіденційна інформація] Автономна Республіка Крим/ область/місто зі спеціальним статусом: Київ Район в області та Автономній Республіці Крим: Не застосовується Територіальна громада: Не застосовується Тип населеного пункту: Не застосовується Населений пункт: Не застосовується Район у місті: [Конфіденційна інформація] Тип: [Конфіденційна інформація] Назва: [Конфіденційна інформація] Номер будинку/ земельної ділянки: [Конфіденційна інформація] Номер корпусу/ секції/блоку:

ЗВ'ЯЗОК ІЗ СУБ'ЄКТОМ ДЕКЛАРУВАННЯ	ПРІЗВИЩЕ, ІМ'Я, ПО БАТЬКОВІ (ЗА НАЯВНОСТІ) ДЛЯ ІДЕНТИФІКАЦІЇ В УКРАЇНІ	ГРОМАДЯНСТВО	ПРІЗВИЩЕ, ІМ'Я, ПО БАТЬКОВІ ДЛЯ ІДЕНТИФІКАЦІЇ ЗА МЕЖАМИ УКРАЇНИ, ДОКУМЕНТ, ЩО ПОСВІДЧУЄ ОСОБУ	ДАТА НАРОДЖЕННЯ	РЕЄСТРАЦІЙНИЙ НОМЕР ОБЛІКОВОЇ КАРТКИ ПЛАТНИКА ПОДАТКІВ (ЗА НАЯВНОСТІ)	РЕКВІЗИТИ ПАСПОРТА ГРОМАДЯНИНА УКРАЇНИ / СВІДОЦТВО ПРО НАРОДЖЕННЯ	УНІКАЛЬНИЙ НОМЕР ЗАПИСУ В ЄДИНОМУ ДЕРЖАВНОМУ ДЕМОГРАФІЧНОМУ РЕЄСТРІ (ЗА НАЯВНОСТІ)	ЗАРЕЄСТРОВАНЕ МІСЦЕ ПРОЖИВАННЯ
								[Конфіденційна інформація] Номер квартири/кімнати/гаражу: [Конфіденційна інформація]

3. Об'єкти нерухомості

ВИД ТА ХАРАКТЕРИСТИКА ОБ'ЄКТА, ДАТА НАБУТТЯ ПРАВА	МІСЦЕЗНАХОДЖЕННЯ ОБ'ЄКТА	ВАРТІСТЬ НА ДАТУ НАБУТТЯ ПРАВА АБО ЗА ОСТАННЬОЮ ГРОШОВОЮ ОЦІНКОЮ, ГРН	ІНФОРМАЦІЯ ЩОДО ОСОБИ, ЯКІЙ НАЛЕЖИТЬ ОБ'ЄКТ, І ПРАВ НА НЬОГО
Вид об'єкта: Квартира Дата набуття права: 11.12.2006 Загальна площа ($м^2$): 87.3 Реєстраційний номер (кадастровий номер для земельної ділянки): [Конфіденційна інформація]	Країна: Україна Поштовий індекс: [Конфіденційна інформація] Автономна Республіка Крим/область/місто зі спеціальним статусом: Київ Район в області та Автономній Республіці Крим: [Не застосовується] Територіальна громада: [Не застосовується] Тип населеного пункту: [Не застосовується] Населений пункт: [Не застосовується] Район у місті: [Конфіденційна інформація] Тип: [Конфіденційна інформація] Назва: [Конфіденційна інформація] Номер будинку/земельної ділянки: [Конфіденційна інформація] Номер корпусу/секції/блоку: [Конфіденційна інформація] Номер квартири/кімнати/гаражу: [Конфіденційна інформація]	261883 **Тип вартості об'єкта:** це вартість на дату набуття права	Власність Прізвище: МОСКАЛЬ Ім'я: ДЕНИС По батькові (за наявності): ДЕНИСОВИЧ

ВИД ТА ХАРАКТЕРИСТИКА ОБ’ЄКТА, ДАТА НАБУТТЯ ПРАВА	МІСЦЕЗНАХОДЖЕННЯ ОБ’ЄКТА	ВАРТІСТЬ НА ДАТУ НАБУТТЯ ПРАВА АБО ЗА ОСТАННЬОЮ ГРОШОВОЮ ОЦІНКОЮ, ГРН	ІНФОРМАЦІЯ ЩОДО ОСОБИ, ЯКІЙ НАЛЕЖИТЬ ОБ’ЄКТ, І ПРАВ НА НЬОГО
Вид об'єкта: Квартира Дата набуття права: 07.02.2005 Загальна площа (м^2): 29,2 Реєстраційний номер (кадастровий номер для земельної ділянки): [Конфіденційна інформація]	Країна: Україна Поштовий індекс: [Конфіденційна інформація] Автономна Республіка Крим/область/місто зі спеціальним статусом: Київ Район в області та Автономній Республіці Крим: [Не застосовується] Територіальна громада: [Не застосовується] Тип населеного пункту: [Не застосовується] Населений пункт: [Не застосовується] Район у місті: [Конфіденційна інформація] Тип: [Конфіденційна інформація] Назва: [Конфіденційна інформація] Номер будинку/земельної ділянки: [Конфіденційна інформація] Номер корпусу/секції/блоку: [Конфіденційна інформація] Номер квартири/кімнати/гаражу: [Конфіденційна інформація]	113400 **Тип вартості об’єкта:** це вартість на дату набуття права	Власність Прізвище: МОСКАЛЬ Ім'я: ДЕНИС По батькові (за наявності): ДЕНИСОВИЧ

ВИД ТА ХАРАКТЕРИСТИКА ОБ’ЄКТА, ДАТА НАБУТТЯ ПРАВА	МІСЦЕЗНАХОДЖЕННЯ ОБ’ЄКТА	ВАРТІСТЬ НА ДАТУ НАБУТТЯ ПРАВА АБО ЗА ОСТАННЬОЮ ГРОШОВОЮ ОЦІНКОЮ, ГРН	ІНФОРМАЦІЯ ЩОДО ОСОБИ, ЯКІЙ НАЛЕЖИТЬ ОБ’ЄКТ, І ПРАВ НА НЬОГО
Вид об'єкта: Квартира Дата набуття права: 25.09.2012 Загальна площа (м^2): 222,4 Реєстраційний номер (кадастровий номер для земельної ділянки): [Конфіденційна інформація]	Країна: Україна Поштовий індекс: [Конфіденційна інформація] Автономна Республіка Крим/область/місто зі спеціальним статусом: Київ Район в області та Автономній Республіці Крим: [Не застосовується] Територіальна громада: [Не застосовується] Тип населеного пункту: [Не застосовується] Населений пункт: [Не застосовується] Район у місті: [Конфіденційна інформація] Тип: [Конфіденційна інформація] Назва: [Конфіденційна інформація] Номер будинку/земельної ділянки: [Конфіденційна інформація] Номер корпусу/секції/блоку: [Конфіденційна інформація] Номер квартири/кімнати/гаражу: [Конфіденційна інформація]	[Не відомо]	Власність Прізвище: МОСКАЛЬ Ім'я: ДЕНИС По батькові (за наявності): ДЕНИСОВИЧ

ВИД ТА ХАРАКТЕРИСТИКА ОБ’ЄКТА, ДАТА НАБУТТЯ ПРАВА	МІСЦЕЗНАХОДЖЕННЯ ОБ’ЄКТА	ВАРТІСТЬ НА ДАТУ НАБУТТЯ ПРАВА АБО ЗА ОСТАННЬОЮ ГРОШОВОЮ ОЦІНКОЮ, ГРН	ІНФОРМАЦІЯ ЩОДО ОСОБИ, ЯКІЙ НАЛЕЖИТЬ ОБ’ЄКТ, І ПРАВ НА НЬОГО
Вид об'єкта: Квартира Дата набуття права: 05.03.2011 Загальна площа (м^2): 55,9 Реєстраційний номер (кадастровий номер для земельної ділянки): [Конфіденційна інформація]	Країна: Україна Поштовий індекс: [Конфіденційна інформація] Автономна Республіка Крим/область/місто зі спеціальним статусом: Одеська Район в області та Автономній Республіці Крим: Одеський Територіальна громада: Одеська Тип населеного пункту: Місто Населений пункт: Одеса Район у місті: [Конфіденційна інформація] Тип: [Конфіденційна інформація] Назва: [Конфіденційна інформація] Номер будинку/земельної ділянки: [Конфіденційна інформація] Номер корпусу/секції/блоку: [Конфіденційна інформація] Номер квартири/кімнати/гаражу: [Конфіденційна інформація]	581360 **Тип вартості об’єкта:** це вартість на дату набуття права	Власність Прізвище: МОСКАЛЬ Ім'я: ДЕНИС По батькові (за наявності): ДЕНИСОВИЧ

ВИД ТА ХАРАКТЕРИСТИКА ОБ’ЄКТА, ДАТА НАБУТТЯ ПРАВА	МІСЦЕЗНАХОДЖЕННЯ ОБ’ЄКТА	ВАРТІСТЬ НА ДАТУ НАБУТТЯ ПРАВА АБО ЗА ОСТАННЬОЮ ГРОШОВОЮ ОЦІНКОЮ, ГРН	ІНФОРМАЦІЯ ЩОДО ОСОБИ, ЯКІЙ НАЛЕЖИТЬ ОБ’ЄКТ, І ПРАВ НА НЬОГО
Вид об'єкта: Квартира Дата набуття права: 10.12.2013 Загальна площа (м^2): 36,7 Реєстраційний номер (кадастровий номер для земельної ділянки): [Конфіденційна інформація]	Країна: Україна Поштовий індекс: [Конфіденційна інформація] Автономна Республіка Крим/область/місто зі спеціальним статусом: Київська Район в області та Автономній Республіці Крим: Фастівський Територіальна громада: Бишівська Тип населеного пункту: Село Населений пункт: Ясногородка Район у місті: [Конфіденційна інформація] Тип: [Конфіденційна інформація] Назва: [Конфіденційна інформація] Номер будинку/земельної ділянки: [Конфіденційна інформація] Номер корпусу/секції/блоку: [Конфіденційна інформація] Номер квартири/кімнати/гаражу: [Конфіденційна інформація]	110600 **Тип вартості об’єкта:** це вартість на дату набуття права	Власність Прізвище: МОСКАЛЬ Ім'я: ДЕНИС По батькові (за наявності): ДЕНИСОВИЧ

ВИД ТА ХАРАКТЕРИСТИКА ОБ’ЄКТА, ДАТА НАБУТТЯ ПРАВА	МІСЦЕЗНАХОДЖЕННЯ ОБ’ЄКТА	ВАРТІСТЬ НА ДАТУ НАБУТТЯ ПРАВА АБО ЗА ОСТАННЬОЮ ГРОШОВОЮ ОЦІНКОЮ, ГРН	ІНФОРМАЦІЯ ЩОДО ОСОБИ, ЯКІЙ НАЛЕЖИТЬ ОБ’ЄКТ, І ПРАВ НА НЬОГО
Вид об'єкта: Інше Інший вид об'єкта:Машиномісце у паркінгу Дата набуття права: 22.12.2012 Загальна площа (м^2): 17,9 Реєстраційний номер (кадастровий номер для земельної ділянки): [Конфіденційна інформація]	Країна: Україна Поштовий індекс: [Конфіденційна інформація] Автономна Республіка Крим/область/місто зі спеціальним статусом: Київ Район в області та Автономній Республіці Крим: [Не застосовується] Територіальна громада: [Не застосовується] Тип населеного пункту: [Не застосовується] Населений пункт: [Не застосовується] Район у місті: [Конфіденційна інформація] Тип: [Конфіденційна інформація] Назва: [Конфіденційна інформація] Номер будинку/земельної ділянки: [Конфіденційна інформація] Номер корпусу/секції/блоку: [Конфіденційна інформація] Номер квартири/кімнати/гаражу: [Конфіденційна інформація]	[Не відомо]	Власність Прізвище: МОСКАЛЬ Ім'я: ДЕНИС По батькові (за наявності): ДЕНИСОВИЧ

ВИД ТА ХАРАКТЕРИСТИКА ОБ’ЄКТА, ДАТА НАБУТТЯ ПРАВА	МІСЦЕЗНАХОДЖЕННЯ ОБ’ЄКТА	ВАРТІСТЬ НА ДАТУ НАБУТТЯ ПРАВА АБО ЗА ОСТАННЬОЮ ГРОШОВОЮ ОЦІНКОЮ, ГРН	ІНФОРМАЦІЯ ЩОДО ОСОБИ, ЯКІЙ НАЛЕЖИТЬ ОБ’ЄКТ, І ПРАВ НА НЬОГО
Вид об'єкта: Інше Інший вид об'єкта:Машиномісце у паркінгу Дата набуття права: 03.10.2012 Загальна площа (м^2): 18,3 Реєстраційний номер (кадастровий номер для земельної ділянки): [Конфіденційна інформація]	Країна: Україна Поштовий індекс: [Конфіденційна інформація] Автономна Республіка Крим/область/місто зі спеціальним статусом: Київ Район в області та Автономній Республіці Крим: [Не застосовується] Територіальна громада: [Не застосовується] Тип населеного пункту: [Не застосовується] Населений пункт: [Не застосовується] Район у місті: [Конфіденційна інформація] Тип: [Конфіденційна інформація] Назва: [Конфіденційна інформація] Номер будинку/земельної ділянки: [Конфіденційна інформація] Номер корпусу/секції/блоку: [Конфіденційна інформація] Номер квартири/кімнати/гаражу: [Конфіденційна інформація]	[Не відомо]	Власність Прізвище: МОСКАЛЬ Ім'я: ДЕНИС По батькові (за наявності): ДЕНИСОВИЧ

ВИД ТА ХАРАКТЕРИСТИКА ОБ’ЄКТА, ДАТА НАБУТТЯ ПРАВА	МІСЦЕЗНАХОДЖЕННЯ ОБ’ЄКТА	ВАРТІСТЬ НА ДАТУ НАБУТТЯ ПРАВА АБО ЗА ОСТАННЬОЮ ГРОШОВОЮ ОЦІНКОЮ, ГРН	ІНФОРМАЦІЯ ЩОДО ОСОБИ, ЯКІЙ НАЛЕЖИТЬ ОБ’ЄКТ, І ПРАВ НА НЬОГО
Вид об'єкта: Інше Інший вид об'єкта:Офісне приміщення Дата набуття права: 27.04.2007 Загальна площа (м^2): 73,6 Реєстраційний номер (кадастровий номер для земельної ділянки): [Конфіденційна інформація]	Країна: Україна Поштовий індекс: [Конфіденційна інформація] Автономна Республіка Крим/область/місто зі спеціальним статусом: Вінницька Район в області та Автономній Республіці Крим: Вінницький Територіальна громада: Вінницька Тип населеного пункту: Місто Населений пункт: Вінниця Район у місті: [Конфіденційна інформація] Тип: [Конфіденційна інформація] Назва: [Конфіденційна інформація] Номер будинку/земельної ділянки: [Конфіденційна інформація] Номер корпусу/секції/блоку: [Конфіденційна інформація] Номер квартири/кімнати/гаражу: [Конфіденційна інформація]	1161500 **Тип вартості об’єкта:** це вартість на дату набуття права	Власність Прізвище: МОСКАЛЬ Ім'я: ДЕНИС По батькові (за наявності): ДЕНИСОВИЧ

ВИД ТА ХАРАКТЕРИСТИКА ОБ’ЄКТА, ДАТА НАБУТТЯ ПРАВА	МІСЦЕЗНАХОДЖЕННЯ ОБ’ЄКТА	ВАРТІСТЬ НА ДАТУ НАБУТТЯ ПРАВА АБО ЗА ОСТАННЬОЮ ГРОШОВОЮ ОЦІНКОЮ, ГРН	ІНФОРМАЦІЯ ЩОДО ОСОБИ, ЯКІЙ НАЛЕЖИТЬ ОБ’ЄКТ, І ПРАВ НА НЬОГО
Вид об'єкта: Інше Інший вид об'єкта:Офісне приміщення Дата набуття права: 28.09.2006 Загальна площа (м^2): 143,6 Реєстраційний номер (кадастровий номер для земельної ділянки): [Конфіденційна інформація]	Країна: Україна Поштовий індекс: [Конфіденційна інформація] Автономна Республіка Крим/область/місто зі спеціальним статусом: Вінницька Район в області та Автономній Республіці Крим: Вінницький Територіальна громада: Вінницька Тип населеного пункту: Місто Населений пункт: Вінниця Район у місті: [Конфіденційна інформація] Тип: [Конфіденційна інформація] Назва: [Конфіденційна інформація] Номер будинку/земельної ділянки: [Конфіденційна інформація] Номер корпусу/секції/блоку: [Конфіденційна інформація] Номер квартири/кімнати/гаражу: [Конфіденційна інформація]	[Не відомо]	Власність Прізвище: МОСКАЛЬ Ім'я: ДЕНИС По батькові (за наявності): ДЕНИСОВИЧ

ВИД ТА ХАРАКТЕРИСТИКА ОБ’ЄКТА, ДАТА НАБУТТЯ ПРАВА	МІСЦЕЗНАХОДЖЕННЯ ОБ’ЄКТА	ВАРТІСТЬ НА ДАТУ НАБУТТЯ ПРАВА АБО ЗА ОСТАННЬОЮ ГРОШОВОЮ ОЦІНКОЮ, ГРН	ІНФОРМАЦІЯ ЩОДО ОСОБИ, ЯКІЙ НАЛЕЖИТЬ ОБ’ЄКТ, І ПРАВ НА НЬОГО
Вид об'єкта: Інше Інший вид об'єкта:Нежитлові приміщення Дата набуття права: 04.07.2013 Загальна площа ($м^2$): 38,7 Реєстраційний номер (кадастровий номер для земельної ділянки): [Конфіденційна інформація]	Країна: Україна Поштовий індекс: [Конфіденційна інформація] Автономна Республіка Крим/область/місто зі спеціальним статусом: Автономна Республіка Крим Район в області та Автономній Республіці Крим: Ялтинський Територіальна громада: Алупкинська Тип населеного пункту: Місто Населений пункт: Алупка Район у місті: [Конфіденційна інформація] Тип: [Конфіденційна інформація] Назва: [Конфіденційна інформація] Номер будинку/земельної ділянки: [Конфіденційна інформація] Номер корпусу/секції/блоку: [Конфіденційна інформація] Номер квартири/кімнати/гаражу: [Конфіденційна інформація]	385900 **Тип вартості об’єкта:** це вартість на дату набуття права	Власність Прізвище: МОСКАЛЬ Ім'я: ДЕНИС По батькові (за наявності): ДЕНИСОВИЧ

ВИД ТА ХАРАКТЕРИСТИКА ОБ’ЄКТА, ДАТА НАБУТТЯ ПРАВА	МІСЦЕЗНАХОДЖЕННЯ ОБ’ЄКТА	ВАРТІСТЬ НА ДАТУ НАБУТТЯ ПРАВА АБО ЗА ОСТАННЬОЮ ГРОШОВОЮ ОЦІНКОЮ, ГРН	ІНФОРМАЦІЯ ЩОДО ОСОБИ, ЯКІЙ НАЛЕЖИТЬ ОБ’ЄКТ, І ПРАВ НА НЬОГО
Вид об'єкта: Земельна ділянка Дата набуття права: 03.06.2005 Загальна площа (м^2): 980 Реєстраційний номер (кадастровий номер для земельної ділянки): [Конфіденційна інформація]	Країна: Україна Поштовий індекс: [Конфіденційна інформація] Автономна Республіка Крим/область/місто зі спеціальним статусом: Київська Район в області та Автономній Республіці Крим: Фастівський Територіальна громада: Бишівська Тип населеного пункту: Село Населений пункт: Лишня Район у місті: [Конфіденційна інформація] Тип: [Конфіденційна інформація] Назва: [Конфіденційна інформація] Номер будинку/земельної ділянки: [Конфіденційна інформація] Номер корпусу/секції/блоку: [Конфіденційна інформація] Номер квартири/кімнати/гаражу: [Конфіденційна інформація]	[Не відомо]	Власність Прізвище: МОСКАЛЬ Ім'я: ДЕНИС По батькові (за наявності): ДЕНИСОВИЧ

ВИД ТА ХАРАКТЕРИСТИКА ОБ’ЄКТА, ДАТА НАБУТТЯ ПРАВА	МІСЦЕЗНАХОДЖЕННЯ ОБ’ЄКТА	ВАРТІСТЬ НА ДАТУ НАБУТТЯ ПРАВА АБО ЗА ОСТАННЬОЮ ГРОШОВОЮ ОЦІНКОЮ, ГРН	ІНФОРМАЦІЯ ЩОДО ОСОБИ, ЯКІЙ НАЛЕЖИТЬ ОБ’ЄКТ, І ПРАВ НА НЬОГО
Вид об'єкта: Земельна ділянка Дата набуття права: 03.06.2005 Загальна площа (м^2): 2500 Реєстраційний номер (кадастровий номер для земельної ділянки): [Конфіденційна інформація]	Країна: Україна Поштовий індекс: [Конфіденційна інформація] Автономна Республіка Крим/область/місто зі спеціальним статусом: Київська Район в області та Автономній Республіці Крим: Фастівський Територіальна громада: Бишівська Тип населеного пункту: Село Населений пункт: Лишня Район у місті: [Конфіденційна інформація] Тип: [Конфіденційна інформація] Назва: [Конфіденційна інформація] Номер будинку/земельної ділянки: [Конфіденційна інформація] Номер корпусу/секції/блоку: [Конфіденційна інформація] Номер квартири/кімнати/гаражу: [Конфіденційна інформація]	[Не відомо]	Власність Прізвище: МОСКАЛЬ Ім'я: ДЕНИС По батькові (за наявності): ДЕНИСОВИЧ

ВИД ТА ХАРАКТЕРИСТИКА ОБ’ЄКТА, ДАТА НАБУТТЯ ПРАВА	МІСЦЕЗНАХОДЖЕННЯ ОБ’ЄКТА	ВАРТІСТЬ НА ДАТУ НАБУТТЯ ПРАВА АБО ЗА ОСТАННЬОЮ ГРОШОВОЮ ОЦІНКОЮ, ГРН	ІНФОРМАЦІЯ ЩОДО ОСОБИ, ЯКІЙ НАЛЕЖИТЬ ОБ’ЄКТ, І ПРАВ НА НЬОГО
Вид об'єкта: Квартира Дата набуття права: 22.04.2016 Загальна площа (м^2): 98,3 Реєстраційний номер (кадастровий номер для земельної ділянки): [Конфіденційна інформація]	Країна: Україна Поштовий індекс: [Конфіденційна інформація] Автономна Республіка Крим/область/місто зі спеціальним статусом: Київ Район в області та Автономній Республіці Крим: [Не застосовується] Територіальна громада: [Не застосовується] Тип населеного пункту: [Не застосовується] Населений пункт: [Не застосовується] Район у місті: [Конфіденційна інформація] Тип: [Конфіденційна інформація] Назва: [Конфіденційна інформація] Номер будинку/земельної ділянки: [Конфіденційна інформація] Номер корпусу/секції/блоку: [Конфіденційна інформація] Номер квартири/кімнати/гаражу: [Конфіденційна інформація]	[Не відомо]	Власність дружина Прізвище: Москаль Ім'я: Любов По батькові (за наявності):Вікторівна

ВИД ТА ХАРАКТЕРИСТИКА ОБ’ЄКТА, ДАТА НАБУТТЯ ПРАВА	МІСЦЕЗНАХОДЖЕННЯ ОБ’ЄКТА	ВАРТІСТЬ НА ДАТУ НАБУТТЯ ПРАВА АБО ЗА ОСТАННЬОЮ ГРОШОВОЮ ОЦІНКОЮ, ГРН	ІНФОРМАЦІЯ ЩОДО ОСОБИ, ЯКІЙ НАЛЕЖИТЬ ОБ’ЄКТ, І ПРАВ НА НЬОГО
Вид об'єкта: Квартира Дата набуття права: 03.08.2009 Загальна площа (м^2): 72,6 Реєстраційний номер (кадастровий номер для земельної ділянки): [Конфіденційна інформація]	Країна: Україна Поштовий індекс: [Конфіденційна інформація] Автономна Республіка Крим/область/місто зі спеціальним статусом: Київ Район в області та Автономній Республіці Крим: [Не застосовується] Територіальна громада: [Не застосовується] Тип населеного пункту: [Не застосовується] Населений пункт: [Не застосовується] Район у місті: [Конфіденційна інформація] Тип: [Конфіденційна інформація] Назва: [Конфіденційна інформація] Номер будинку/земельної ділянки: [Конфіденційна інформація] Номер корпусу/секції/блоку: [Конфіденційна інформація] Номер квартири/кімнати/гаражу: [Конфіденційна інформація]	273206 **Тип вартості об’єкта:** це вартість на дату набуття права	Власність дружина Прізвище: Москаль Ім'я: Любов По батькові (за наявності):Вікторівна

ВИД ТА ХАРАКТЕРИСТИКА ОБ’ЄКТА, ДАТА НАБУТТЯ ПРАВА	МІСЦЕЗНАХОДЖЕННЯ ОБ’ЄКТА	ВАРТІСТЬ НА ДАТУ НАБУТТЯ ПРАВА АБО ЗА ОСТАННЬОЮ ГРОШОВОЮ ОЦІНКОЮ, ГРН	ІНФОРМАЦІЯ ЩОДО ОСОБИ, ЯКІЙ НАЛЕЖИТЬ ОБ’ЄКТ, І ПРАВ НА НЬОГО
Вид об'єкта: Квартира Дата набуття права: 19.10.2011 Загальна площа (м^2): 52,5 Реєстраційний номер (кадастровий номер для земельної ділянки): [Конфіденційна інформація]	Країна: Україна Поштовий індекс: [Конфіденційна інформація] Автономна Республіка Крим/область/місто зі спеціальним статусом: Київська Район в області та Автономній Республіці Крим: Фастівський Територіальна громада: Бишівська Тип населеного пункту: Село Населений пункт: Ясногородка Район у місті: [Конфіденційна інформація] Тип: [Конфіденційна інформація] Назва: [Конфіденційна інформація] Номер будинку/земельної ділянки: [Конфіденційна інформація] Номер корпусу/секції/блоку: [Конфіденційна інформація] Номер квартири/кімнати/гаражу: [Конфіденційна інформація]	133478 **Тип вартості об’єкта:** це вартість на дату набуття права	Власність дружина Прізвище: Москаль Ім'я: Любов По батькові (за наявності):Вікторівна

ВИД ТА ХАРАКТЕРИСТИКА ОБ’ЄКТА, ДАТА НАБУТТЯ ПРАВА	МІСЦЕЗНАХОДЖЕННЯ ОБ’ЄКТА	ВАРТІСТЬ НА ДАТУ НАБУТТЯ ПРАВА АБО ЗА ОСТАННЬОЮ ГРОШОВОЮ ОЦІНКОЮ, ГРН	ІНФОРМАЦІЯ ЩОДО ОСОБИ, ЯКІЙ НАЛЕЖИТЬ ОБ’ЄКТ, І ПРАВ НА НЬОГО
Вид об'єкта: Квартира Дата набуття права: 15.11.2016 Загальна площа (м^2): 53,9 Реєстраційний номер (кадастровий номер для земельної ділянки): [Конфіденційна інформація]	Країна: Україна Поштовий індекс: [Конфіденційна інформація] Автономна Республіка Крим/область/місто зі спеціальним статусом: Київська Район в області та Автономній Республіці Крим: Фастівський Територіальна громада: Бишівська Тип населеного пункту: Село Населений пункт: Ясногородка Район у місті: [Конфіденційна інформація] Тип: [Конфіденційна інформація] Назва: [Конфіденційна інформація] Номер будинку/земельної ділянки: [Конфіденційна інформація] Номер корпусу/секції/блоку: [Конфіденційна інформація] Номер квартири/кімнати/гаражу: [Конфіденційна інформація]	195916 **Тип вартості об’єкта:** це вартість на дату набуття права	Власність дружина Прізвище: Москаль Ім'я: Любов По батькові (за наявності):Вікторівна

ВИД ТА ХАРАКТЕРИСТИКА ОБ’ЄКТА, ДАТА НАБУТТЯ ПРАВА	МІСЦЕЗНАХОДЖЕННЯ ОБ’ЄКТА	ВАРТІСТЬ НА ДАТУ НАБУТТЯ ПРАВА АБО ЗА ОСТАННЬОЮ ГРОШОВОЮ ОЦІНКОЮ, ГРН	ІНФОРМАЦІЯ ЩОДО ОСОБИ, ЯКІЙ НАЛЕЖИТЬ ОБ’ЄКТ, І ПРАВ НА НЬОГО
Вид об'єкта: Садовий (дачний) будинок Дата набуття права: 21.06.2011 Загальна площа (м^2): 159,4 Реєстраційний номер (кадастровий номер для земельної ділянки): [Конфіденційна інформація]	Країна: Україна Поштовий індекс: [Конфіденційна інформація] Автономна Республіка Крим/область/місто зі спеціальним статусом: Київська Район в області та Автономній Республіці Крим: Фастівський Територіальна громада: Бишівська Тип населеного пункту: Село Населений пункт: Ясногородка Район у місті: [Конфіденційна інформація] Тип: [Конфіденційна інформація] Назва: [Конфіденційна інформація] Номер будинку/земельної ділянки: [Конфіденційна інформація] Номер корпусу/секції/блоку: [Конфіденційна інформація] Номер квартири/кімнати/гаражу: [Конфіденційна інформація]	[Не відомо]	Власність дружина Прізвище: Москаль Ім'я: Любов По батькові (за наявності):Вікторівна

ВИД ТА ХАРАКТЕРИСТИКА ОБ’ЄКТА, ДАТА НАБУТТЯ ПРАВА	МІСЦЕЗНАХОДЖЕННЯ ОБ’ЄКТА	ВАРТІСТЬ НА ДАТУ НАБУТТЯ ПРАВА АБО ЗА ОСТАННЬОЮ ГРОШОВОЮ ОЦІНКОЮ, ГРН	ІНФОРМАЦІЯ ЩОДО ОСОБИ, ЯКІЙ НАЛЕЖИТЬ ОБ’ЄКТ, І ПРАВ НА НЬОГО
Вид об'єкта: Садовий (дачний) будинок Дата набуття права: 21.06.2011 Загальна площа (м^2): 159,4 Реєстраційний номер (кадастровий номер для земельної ділянки): [Конфіденційна інформація]	Країна: Україна Поштовий індекс: [Конфіденційна інформація] Автономна Республіка Крим/область/місто зі спеціальним статусом: Київська Район в області та Автономній Республіці Крим: Фастівський Територіальна громада: Бишівська Тип населеного пункту: Село Населений пункт: Ясногородка Район у місті: [Конфіденційна інформація] Тип: [Конфіденційна інформація] Назва: [Конфіденційна інформація] Номер будинку/земельної ділянки: [Конфіденційна інформація] Номер корпусу/секції/блоку: [Конфіденційна інформація] Номер квартири/кімнати/гаражу: [Конфіденційна інформація]	[Не відомо]	Власність дружина Прізвище: Москаль Ім'я: Любов По батькові (за наявності):Вікторівна

ВИД ТА ХАРАКТЕРИСТИКА ОБ’ЄКТА, ДАТА НАБУТТЯ ПРАВА	МІСЦЕЗНАХОДЖЕННЯ ОБ’ЄКТА	ВАРТІСТЬ НА ДАТУ НАБУТТЯ ПРАВА АБО ЗА ОСТАННЬОЮ ГРОШОВОЮ ОЦІНКОЮ, ГРН	ІНФОРМАЦІЯ ЩОДО ОСОБИ, ЯКІЙ НАЛЕЖИТЬ ОБ’ЄКТ, І ПРАВ НА НЬОГО
Вид об'єкта: Садовий (дачний) будинок Дата набуття права: 09.09.2008 Загальна площа (м^2): 473,9 Реєстраційний номер (кадастровий номер для земельної ділянки): [Конфіденційна інформація]	Країна: Україна Поштовий індекс: [Конфіденційна інформація] Автономна Республіка Крим/область/місто зі спеціальним статусом: Київська Район в області та Автономній Республіці Крим: Фастівський Територіальна громада: Бишівська Тип населеного пункту: Село Населений пункт: Ясногородка Район у місті: [Конфіденційна інформація] Тип: [Конфіденційна інформація] Назва: [Конфіденційна інформація] Номер будинку/земельної ділянки: [Конфіденційна інформація] Номер корпусу/секції/блоку: [Конфіденційна інформація] Номер квартири/кімнати/гаражу: [Конфіденційна інформація]	1380755 **Тип вартості об’єкта:** це вартість на дату набуття права	Власність дружина Прізвище: Москаль Ім'я: Любов По батькові (за наявності):Вікторівна

ВИД ТА ХАРАКТЕРИСТИКА ОБ’ЄКТА, ДАТА НАБУТТЯ ПРАВА	МІСЦЕЗНАХОДЖЕННЯ ОБ’ЄКТА	ВАРТІСТЬ НА ДАТУ НАБУТТЯ ПРАВА АБО ЗА ОСТАННЬОЮ ГРОШОВОЮ ОЦІНКОЮ, ГРН	ІНФОРМАЦІЯ ЩОДО ОСОБИ, ЯКІЙ НАЛЕЖИТЬ ОБ’ЄКТ, І ПРАВ НА НЬОГО
Вид об'єкта: Інше Інший вид об'єкта:торговельно-побутова та адміністративна будівля Дата набуття права: 18.07.2016 Загальна площа ($м^2$): 575,8 Реєстраційний номер (кадастровий номер для земельної ділянки): [Конфіденційна інформація]	Країна: Україна Поштовий індекс: [Конфіденційна інформація] Автономна Республіка Крим/область/місто зі спеціальним статусом: Київська Район в області та Автономній Республіці Крим: Фастівський Територіальна громада: Бишівська Тип населеного пункту: Село Населений пункт: Ясногородка Район у місті: [Конфіденційна інформація] Тип: [Конфіденційна інформація] Назва: [Конфіденційна інформація] Номер будинку/земельної ділянки: [Конфіденційна інформація] Номер корпусу/секції/блоку: [Конфіденційна інформація] Номер квартири/кімнати/гаражу: [Конфіденційна інформація]	149000 **Тип вартості об’єкта:** це вартість на дату набуття права	Спільна часткова власність Частка власності, %: 9 дружина Прізвище: Москаль Ім'я: Любов По батькові (за наявності):Вікторівна Спільна часткова власність Частка власності, %: 91 Юридична особа, зареєстрована в Україні Код в Єдиному державному реєстрі юридичних осіб, фізичних осіб – підприємців та громадських формувань: 38921730 Найменування: ТОВАРИСТВО З ОБМЕЖЕНОЮ ВІДПОВІДАЛЬНІСТЮ "ЕНЕРХІЯ"

ВИД ТА ХАРАКТЕРИСТИКА ОБ’ЄКТА, ДАТА НАБУТТЯ ПРАВА	МІСЦЕЗНАХОДЖЕННЯ ОБ’ЄКТА	ВАРТІСТЬ НА ДАТУ НАБУТТЯ ПРАВА АБО ЗА ОСТАННЬОЮ ГРОШОВОЮ ОЦІНКОЮ, ГРН	ІНФОРМАЦІЯ ЩОДО ОСОБИ, ЯКІЙ НАЛЕЖИТЬ ОБ’ЄКТ, І ПРАВ НА НЬОГО
Вид об'єкта: Інше Інший вид об'єкта:Нежитлові приміщення Дата набуття права: 27.12.2012 Загальна площа (м^2): 98,2 Реєстраційний номер (кадастровий номер для земельної ділянки): [Конфіденційна інформація]	Країна: Україна Поштовий індекс: [Конфіденційна інформація] Автономна Республіка Крим/область/місто зі спеціальним статусом: Автономна Республіка Крим Район в області та Автономній Республіці Крим: Ялтинський Територіальна громада: Алупкинська Тип населеного пункту: Місто Населений пункт: Алупка Район у місті: [Конфіденційна інформація] Тип: [Конфіденційна інформація] Назва: [Конфіденційна інформація] Номер будинку/земельної ділянки: [Конфіденційна інформація] Номер корпусу/секції/блоку: [Конфіденційна інформація] Номер квартири/кімнати/гаражу: [Конфіденційна інформація]	[Не відомо]	Власність дружина Прізвище: Москаль Ім'я: Любов По батькові (за наявності):Вікторівна

ВИД ТА ХАРАКТЕРИСТИКА ОБ’ЄКТА, ДАТА НАБУТТЯ ПРАВА	МІСЦЕЗНАХОДЖЕННЯ ОБ’ЄКТА	ВАРТІСТЬ НА ДАТУ НАБУТТЯ ПРАВА АБО ЗА ОСТАННЬОЮ ГРОШОВОЮ ОЦІНКОЮ, ГРН	ІНФОРМАЦІЯ ЩОДО ОСОБИ, ЯКІЙ НАЛЕЖИТЬ ОБ’ЄКТ, І ПРАВ НА НЬОГО
Вид об'єкта: Земельна ділянка Дата набуття права: 27.08.2008 Загальна площа (м^2): 1590 Реєстраційний номер (кадастровий номер для земельної ділянки): [Конфіденційна інформація]	Країна: Україна Поштовий індекс: [Конфіденційна інформація] Автономна Республіка Крим/область/місто зі спеціальним статусом: Київська Район в області та Автономній Республіці Крим: Фастівський Територіальна громада: Бишівська Тип населеного пункту: Село Населений пункт: Ясногородка Район у місті: [Конфіденційна інформація] Тип: [Конфіденційна інформація] Назва: [Конфіденційна інформація] Номер будинку/земельної ділянки: [Конфіденційна інформація] Номер корпусу/секції/блоку: [Конфіденційна інформація] Номер квартири/кімнати/гаражу: [Конфіденційна інформація]	30000 **Тип вартості об’єкта:** це вартість на дату набуття права	Власність дружина Прізвище: Москаль Ім'я: Любов По батькові (за наявності):Вікторівна

ВИД ТА ХАРАКТЕРИСТИКА ОБ’ЄКТА, ДАТА НАБУТТЯ ПРАВА	МІСЦЕЗНАХОДЖЕННЯ ОБ’ЄКТА	ВАРТІСТЬ НА ДАТУ НАБУТТЯ ПРАВА АБО ЗА ОСТАННЬОЮ ГРОШОВОЮ ОЦІНКОЮ, ГРН	ІНФОРМАЦІЯ ЩОДО ОСОБИ, ЯКІЙ НАЛЕЖИТЬ ОБ’ЄКТ, І ПРАВ НА НЬОГО
Вид об'єкта: Земельна ділянка Дата набуття права: 14.08.2012 Загальна площа (м^2): 310 Реєстраційний номер (кадастровий номер для земельної ділянки): [Конфіденційна інформація]	Країна: Україна Поштовий індекс: [Конфіденційна інформація] Автономна Республіка Крим/область/місто зі спеціальним статусом: Київська Район в області та Автономній Республіці Крим: Фастівський Територіальна громада: Бишівська Тип населеного пункту: Село Населений пункт: Ясногородка Район у місті: [Конфіденційна інформація] Тип: [Конфіденційна інформація] Назва: [Конфіденційна інформація] Номер будинку/земельної ділянки: [Конфіденційна інформація] Номер корпусу/секції/блоку: [Конфіденційна інформація] Номер квартири/кімнати/гаражу: [Конфіденційна інформація]	8985 **Тип вартості об’єкта:** це вартість на дату набуття права	Власність дружина Прізвище: Москаль Ім'я: Любов По батькові (за наявності):Вікторівна

ВИД ТА ХАРАКТЕРИСТИКА ОБ’ЄКТА, ДАТА НАБУТТЯ ПРАВА	МІСЦЕЗНАХОДЖЕННЯ ОБ’ЄКТА	ВАРТІСТЬ НА ДАТУ НАБУТТЯ ПРАВА АБО ЗА ОСТАННЬОЮ ГРОШОВОЮ ОЦІНКОЮ, ГРН	ІНФОРМАЦІЯ ЩОДО ОСОБИ, ЯКІЙ НАЛЕЖИТЬ ОБ’ЄКТ, І ПРАВ НА НЬОГО
Вид об'єкта: Земельна ділянка Дата набуття права: 14.08.2012 Загальна площа (м^2): 310 Реєстраційний номер (кадастровий номер для земельної ділянки): [Конфіденційна інформація]	Країна: Україна Поштовий індекс: [Конфіденційна інформація] Автономна Республіка Крим/область/місто зі спеціальним статусом: Київська Район в області та Автономній Республіці Крим: Фастівський Територіальна громада: Бишівська Тип населеного пункту: Село Населений пункт: Ясногородка Район у місті: [Конфіденційна інформація] Тип: [Конфіденційна інформація] Назва: [Конфіденційна інформація] Номер будинку/земельної ділянки: [Конфіденційна інформація] Номер корпусу/секції/блоку: [Конфіденційна інформація] Номер квартири/кімнати/гаражу: [Конфіденційна інформація]	8985 **Тип вартості об’єкта:** це вартість на дату набуття права	Власність дружина Прізвище: Москаль Ім'я: Любов По батькові (за наявності):Вікторівна

ВИД ТА ХАРАКТЕРИСТИКА ОБ’ЄКТА, ДАТА НАБУТТЯ ПРАВА	МІСЦЕЗНАХОДЖЕННЯ ОБ’ЄКТА	ВАРТІСТЬ НА ДАТУ НАБУТТЯ ПРАВА АБО ЗА ОСТАННЬОЮ ГРОШОВОЮ ОЦІНКОЮ, ГРН	ІНФОРМАЦІЯ ЩОДО ОСОБИ, ЯКІЙ НАЛЕЖИТЬ ОБ’ЄКТ, І ПРАВ НА НЬОГО
Вид об'єкта: Інше Інший вид об'єкта:Нежилі приміщення Дата набуття права: 03.10.2016 Загальна площа (м^2): 49,36 Реєстраційний номер (кадастровий номер для земельної ділянки): [Конфіденційна інформація]	Країна: Україна Поштовий індекс: [Конфіденційна інформація] Автономна Республіка Крим/область/місто зі спеціальним статусом: Київ Район в області та Автономній Республіці Крим: [Не застосовується] Територіальна громада: [Не застосовується] Тип населеного пункту: [Не застосовується] Населений пункт: [Не застосовується] Район у місті: [Конфіденційна інформація] Тип: [Конфіденційна інформація] Назва: [Конфіденційна інформація] Номер будинку/земельної ділянки: [Конфіденційна інформація] Номер корпусу/секції/блоку: [Конфіденційна інформація] Номер квартири/кімнати/гаражу: [Конфіденційна інформація]	[Не відомо]	Оренда Прізвище: МОСКАЛЬ Ім'я: ДЕНИС По батькові (за наявності): ДЕНИСОВИЧ Власність Юридична особа, зареєстрована в Україні Код в Єдиному державному реєстрі юридичних осіб, фізичних осіб – підприємців та громадських формувань: 36411611 Найменування: Товариство з обмеженою відповідальністю "ТВ-ТОНІС"

ВИД ТА ХАРАКТЕРИСТИКА ОБ’ЄКТА, ДАТА НАБУТТЯ ПРАВА	МІСЦЕЗНАХОДЖЕННЯ ОБ’ЄКТА	ВАРТІСТЬ НА ДАТУ НАБУТТЯ ПРАВА АБО ЗА ОСТАННЬОЮ ГРОШОВОЮ ОЦІНКОЮ, ГРН	ІНФОРМАЦІЯ ЩОДО ОСОБИ, ЯКІЙ НАЛЕЖИТЬ ОБ’ЄКТ, І ПРАВ НА НЬОГО
Вид об'єкта: Земельна ділянка Дата набуття права: 30.09.2020 Загальна площа (м^2): 20002 Реєстраційний номер (кадастровий номер для земельної ділянки): [Конфіденційна інформація]	Країна: Україна Поштовий індекс: [Конфіденційна інформація] Автономна Республіка Крим/область/місто зі спеціальним статусом: Київська Район в області та Автономній Республіці Крим: Фастівський Територіальна громада: Бишівська Тип населеного пункту: Село Населений пункт: Ясногородка Район у місті: [Конфіденційна інформація] Тип: [Конфіденційна інформація] Назва: [Конфіденційна інформація] Номер будинку/земельної ділянки: [Конфіденційна інформація] Номер корпусу/секції/блоку: [Конфіденційна інформація] Номер квартири/кімнати/гаражу: [Конфіденційна інформація]	210000 **Тип вартості об’єкта:** це вартість на дату набуття права	Власність Прізвище: МОСКАЛЬ Ім'я: ДЕНИС По батькові (за наявності): ДЕНИСОВИЧ

ВИД ТА ХАРАКТЕРИСТИКА ОБ’ЄКТА, ДАТА НАБУТТЯ ПРАВА	МІСЦЕЗНАХОДЖЕННЯ ОБ’ЄКТА	ВАРТІСТЬ НА ДАТУ НАБУТТЯ ПРАВА АБО ЗА ОСТАННЬОЮ ГРОШОВОЮ ОЦІНКОЮ, ГРН	ІНФОРМАЦІЯ ЩОДО ОСОБИ, ЯКІЙ НАЛЕЖИТЬ ОБ’ЄКТ, І ПРАВ НА НЬОГО
Вид об'єкта: Земельна ділянка Дата набуття права: 30.09.2020 Загальна площа (м^2): 19001 Реєстраційний номер (кадастровий номер для земельної ділянки): [Конфіденційна інформація]	Країна: Україна Поштовий індекс: [Конфіденційна інформація] Автономна Республіка Крим/область/місто зі спеціальним статусом: Київська Район в області та Автономній Республіці Крим: Фастівський Територіальна громада: Бишівська Тип населеного пункту: Село Населений пункт: Ясногородка Район у місті: [Конфіденційна інформація] Тип: [Конфіденційна інформація] Назва: [Конфіденційна інформація] Номер будинку/земельної ділянки: [Конфіденційна інформація] Номер корпусу/секції/блоку: [Конфіденційна інформація] Номер квартири/кімнати/гаражу: [Конфіденційна інформація]	199400 **Тип вартості об’єкта:** це вартість на дату набуття права	Власність Прізвище: МОСКАЛЬ Ім'я: ДЕНИС По батькові (за наявності): ДЕНИСОВИЧ

ВИД ТА ХАРАКТЕРИСТИКА ОБ’ЄКТА, ДАТА НАБУТТЯ ПРАВА	МІСЦЕЗНАХОДЖЕННЯ ОБ’ЄКТА	ВАРТІСТЬ НА ДАТУ НАБУТТЯ ПРАВА АБО ЗА ОСТАННЬОЮ ГРОШОВОЮ ОЦІНКОЮ, ГРН	ІНФОРМАЦІЯ ЩОДО ОСОБИ, ЯКІЙ НАЛЕЖИТЬ ОБ’ЄКТ, І ПРАВ НА НЬОГО
Вид об'єкта: Земельна ділянка Дата набуття права: 30.09.2020 Загальна площа (м^2): 19000 Реєстраційний номер (кадастровий номер для земельної ділянки): [Конфіденційна інформація]	Країна: Україна Поштовий індекс: [Конфіденційна інформація] Автономна Республіка Крим/область/місто зі спеціальним статусом: Київська Район в області та Автономній Республіці Крим: Фастівський Територіальна громада: Бишівська Тип населеного пункту: Село Населений пункт: Ясногородка Район у місті: [Конфіденційна інформація] Тип: [Конфіденційна інформація] Назва: [Конфіденційна інформація] Номер будинку/земельної ділянки: [Конфіденційна інформація] Номер корпусу/секції/блоку: [Конфіденційна інформація] Номер квартири/кімнати/гаражу: [Конфіденційна інформація]	199400 **Тип вартості об’єкта:** це вартість на дату набуття права	Власність Прізвище: МОСКАЛЬ Ім'я: ДЕНИС По батькові (за наявності): ДЕНИСОВИЧ

ВИД ТА ХАРАКТЕРИСТИКА ОБ’ЄКТА, ДАТА НАБУТТЯ ПРАВА	МІСЦЕЗНАХОДЖЕННЯ ОБ’ЄКТА	ВАРТІСТЬ НА ДАТУ НАБУТТЯ ПРАВА АБО ЗА ОСТАННЬОЮ ГРОШОВОЮ ОЦІНКОЮ, ГРН	ІНФОРМАЦІЯ ЩОДО ОСОБИ, ЯКІЙ НАЛЕЖИТЬ ОБ’ЄКТ, І ПРАВ НА НЬОГО
Вид об'єкта: Земельна ділянка Дата набуття права: 30.09.2020 Загальна площа (м^2): 18887 Реєстраційний номер (кадастровий номер для земельної ділянки): [Конфіденційна інформація]	Країна: Україна Поштовий індекс: [Конфіденційна інформація] Автономна Республіка Крим/область/місто зі спеціальним статусом: Київська Район в області та Автономній Республіці Крим: Фастівський Територіальна громада: Бишівська Тип населеного пункту: Село Населений пункт: Ясногородка Район у місті: [Конфіденційна інформація] Тип: [Конфіденційна інформація] Назва: [Конфіденційна інформація] Номер будинку/земельної ділянки: [Конфіденційна інформація] Номер корпусу/секції/блоку: [Конфіденційна інформація] Номер квартири/кімнати/гаражу: [Конфіденційна інформація]	198300 **Тип вартості об’єкта:** це вартість на дату набуття права	Власність Прізвище: МОСКАЛЬ Ім'я: ДЕНИС По батькові (за наявності): ДЕНИСОВИЧ

ВИД ТА ХАРАКТЕРИСТИКА ОБ’ЄКТА, ДАТА НАБУТТЯ ПРАВА	МІСЦЕЗНАХОДЖЕННЯ ОБ’ЄКТА	ВАРТІСТЬ НА ДАТУ НАБУТТЯ ПРАВА АБО ЗА ОСТАННЬОЮ ГРОШОВОЮ ОЦІНКОЮ, ГРН	ІНФОРМАЦІЯ ЩОДО ОСОБИ, ЯКІЙ НАЛЕЖИТЬ ОБ’ЄКТ, І ПРАВ НА НЬОГО
Вид об'єкта: Земельна ділянка Дата набуття права: 30.09.2020 Загальна площа (м^2): 20001 Реєстраційний номер (кадастровий номер для земельної ділянки): [Конфіденційна інформація]	Країна: Україна Поштовий індекс: [Конфіденційна інформація] Автономна Республіка Крим/область/місто зі спеціальним статусом: Київська Район в області та Автономній Республіці Крим: Фастівський Територіальна громада: Бишівська Тип населеного пункту: Село Населений пункт: Ясногородка Район у місті: [Конфіденційна інформація] Тип: [Конфіденційна інформація] Назва: [Конфіденційна інформація] Номер будинку/земельної ділянки: [Конфіденційна інформація] Номер корпусу/секції/блоку: [Конфіденційна інформація] Номер квартири/кімнати/гаражу: [Конфіденційна інформація]	209900 **Тип вартості об’єкта:** це вартість на дату набуття права	Власність Прізвище: МОСКАЛЬ Ім'я: ДЕНИС По батькові (за наявності): ДЕНИСОВИЧ

ВИД ТА ХАРАКТЕРИСТИКА ОБ’ЄКТА, ДАТА НАБУТТЯ ПРАВА	МІСЦЕЗНАХОДЖЕННЯ ОБ’ЄКТА	ВАРТІСТЬ НА ДАТУ НАБУТТЯ ПРАВА АБО ЗА ОСТАННЬОЮ ГРОШОВОЮ ОЦІНКОЮ, ГРН	ІНФОРМАЦІЯ ЩОДО ОСОБИ, ЯКІЙ НАЛЕЖИТЬ ОБ’ЄКТ, І ПРАВ НА НЬОГО
Вид об'єкта: Земельна ділянка Дата набуття права: 04.02.2020 Загальна площа (м^2): 6719 Реєстраційний номер (кадастровий номер для земельної ділянки): [Конфіденційна інформація]	Країна: Україна Поштовий індекс: [Конфіденційна інформація] Автономна Республіка Крим/область/місто зі спеціальним статусом: Київська Район в області та Автономній Республіці Крим: Бучанський Територіальна громада: Макарівська Тип населеного пункту: Село Населений пункт: Мотижин Район у місті: [Конфіденційна інформація] Тип: [Конфіденційна інформація] Назва: [Конфіденційна інформація] Номер будинку/земельної ділянки: [Конфіденційна інформація] Номер корпусу/секції/блоку: [Конфіденційна інформація] Номер квартири/кімнати/гаражу: [Конфіденційна інформація]	47033 **Тип вартості об’єкта:** це вартість на дату набуття права	Власність Прізвище: МОСКАЛЬ Ім'я: ДЕНИС По батькові (за наявності): ДЕНИСОВИЧ

ВИД ТА ХАРАКТЕРИСТИКА ОБ’ЄКТА, ДАТА НАБУТТЯ ПРАВА	МІСЦЕЗНАХОДЖЕННЯ ОБ’ЄКТА	ВАРТІСТЬ НА ДАТУ НАБУТТЯ ПРАВА АБО ЗА ОСТАННЬОЮ ГРОШОВОЮ ОЦІНКОЮ, ГРН	ІНФОРМАЦІЯ ЩОДО ОСОБИ, ЯКІЙ НАЛЕЖИТЬ ОБ’ЄКТ, І ПРАВ НА НЬОГО
Вид об'єкта: Квартира Дата набуття права: 28.03.2020 Загальна площа (м^2): 56,4 Реєстраційний номер (кадастровий номер для земельної ділянки): [Конфіденційна інформація]	Країна: Україна Поштовий індекс: [Конфіденційна інформація] Автономна Республіка Крим/область/місто зі спеціальним статусом: Одеська Район в області та Автономній Республіці Крим: Одеський Територіальна громада: Одеська Тип населеного пункту: Місто Населений пункт: Одеса Район у місті: [Конфіденційна інформація] Тип: [Конфіденційна інформація] Назва: [Конфіденційна інформація] Номер будинку/земельної ділянки: [Конфіденційна інформація] Номер корпусу/секції/блоку: [Конфіденційна інформація] Номер квартири/кімнати/гаражу: [Конфіденційна інформація]	1810000 **Тип вартості об’єкта:** це вартість на дату набуття права	Власність дружина Прізвище: Москаль Ім'я: Любов По батькові (за наявності):Вікторівна

ВИД ТА ХАРАКТЕРИСТИКА ОБ’ЄКТА, ДАТА НАБУТТЯ ПРАВА	МІСЦЕЗНАХОДЖЕННЯ ОБ’ЄКТА	ВАРТІСТЬ НА ДАТУ НАБУТТЯ ПРАВА АБО ЗА ОСТАННЬОЮ ГРОШОВОЮ ОЦІНКОЮ, ГРН	ІНФОРМАЦІЯ ЩОДО ОСОБИ, ЯКІЙ НАЛЕЖИТЬ ОБ’ЄКТ, І ПРАВ НА НЬОГО
Вид об'єкта: Інше Інший вид об'єкта:Машиномісце Дата набуття права: 28.03.2020 Загальна площа (м^2): 17,6 Реєстраційний номер (кадастровий номер для земельної ділянки): [Конфіденційна інформація]	Країна: Україна Поштовий індекс: [Конфіденційна інформація] Автономна Республіка Крим/область/місто зі спеціальним статусом: Одеська Район в області та Автономній Республіці Крим: Одеський Територіальна громада: Одеська Тип населеного пункту: Місто Населений пункт: Одеса Район у місті: [Конфіденційна інформація] Тип: [Конфіденційна інформація] Назва: [Конфіденційна інформація] Номер будинку/земельної ділянки: [Конфіденційна інформація] Номер корпусу/секції/блоку: [Конфіденційна інформація] Номер квартири/кімнати/гаражу: [Конфіденційна інформація]	180000 **Тип вартості об’єкта:** це вартість на дату набуття права	Власність дружина Прізвище: Москаль Ім'я: Любов По батькові (за наявності):Вікторівна

ВИД ТА ХАРАКТЕРИСТИКА ОБ’ЄКТА, ДАТА НАБУТТЯ ПРАВА	МІСЦЕЗНАХОДЖЕННЯ ОБ’ЄКТА	ВАРТІСТЬ НА ДАТУ НАБУТТЯ ПРАВА АБО ЗА ОСТАННЬОЮ ГРОШОВОЮ ОЦІНКОЮ, ГРН	ІНФОРМАЦІЯ ЩОДО ОСОБИ, ЯКІЙ НАЛЕЖИТЬ ОБ’ЄКТ, І ПРАВ НА НЬОГО
Вид об'єкта: Земельна ділянка Дата набуття права: 07.12.2023 Загальна площа (м^2): 835 Реєстраційний номер (кадастровий номер для земельної ділянки): [Конфіденційна інформація]	Країна: Україна Поштовий індекс: [Конфіденційна інформація] Автономна Республіка Крим/область/місто зі спеціальним статусом: Київська Район в області та Автономній Республіці Крим: Фастівський Територіальна громада: Бишівська Тип населеного пункту: Село Населений пункт: Ясногородка Район у місті: [Конфіденційна інформація] Тип: [Конфіденційна інформація] Назва: [Конфіденційна інформація] Номер будинку/земельної ділянки: [Конфіденційна інформація] Номер корпусу/секції/блоку: [Конфіденційна інформація] Номер квартири/кімнати/гаражу: [Конфіденційна інформація]	1192 **Тип вартості об’єкта:** це вартість за останньою грошовою оцінкою	Власність Прізвище: МОСКАЛЬ Ім'я: ДЕНИС По батькові (за наявності): ДЕНИСОВИЧ

ВИД ТА ХАРАКТЕРИСТИКА ОБ’ЄКТА, ДАТА НАБУТТЯ ПРАВА	МІСЦЕЗНАХОДЖЕННЯ ОБ’ЄКТА	ВАРТІСТЬ НА ДАТУ НАБУТТЯ ПРАВА АБО ЗА ОСТАННЬОЮ ГРОШОВОЮ ОЦІНКОЮ, ГРН	ІНФОРМАЦІЯ ЩОДО ОСОБИ, ЯКІЙ НАЛЕЖИТЬ ОБ’ЄКТ, І ПРАВ НА НЬОГО
Вид об'єкта: Земельна ділянка Дата набуття права: 16.02.2021 Загальна площа (м^2): 1013 Реєстраційний номер (кадастровий номер для земельної ділянки): [Конфіденційна інформація]	Країна: Україна Поштовий індекс: [Конфіденційна інформація] Автономна Республіка Крим/область/місто зі спеціальним статусом: Київська Район в області та Автономній Республіці Крим: Фастівський Територіальна громада: Бишівська Тип населеного пункту: Село Населений пункт: Ясногородка Район у місті: [Конфіденційна інформація] Тип: [Конфіденційна інформація] Назва: [Конфіденційна інформація] Номер будинку/земельної ділянки: [Конфіденційна інформація] Номер корпусу/секції/блоку: [Конфіденційна інформація] Номер квартири/кімнати/гаражу: [Конфіденційна інформація]	[Не застосовується]	Власність Прізвище: МОСКАЛЬ Ім'я: ДЕНИС По батькові (за наявності): ДЕНИСОВИЧ

ВИД ТА ХАРАКТЕРИСТИКА ОБ’ЄКТА, ДАТА НАБУТТЯ ПРАВА	МІСЦЕЗНАХОДЖЕННЯ ОБ’ЄКТА	ВАРТІСТЬ НА ДАТУ НАБУТТЯ ПРАВА АБО ЗА ОСТАННЬОЮ ГРОШОВОЮ ОЦІНКОЮ, ГРН	ІНФОРМАЦІЯ ЩОДО ОСОБИ, ЯКІЙ НАЛЕЖИТЬ ОБ’ЄКТ, І ПРАВ НА НЬОГО
Вид об'єкта: Земельна ділянка Дата набуття права: 16.02.2021 Загальна площа (м^2): 1967 Реєстраційний номер (кадастровий номер для земельної ділянки): [Конфіденційна інформація]	Країна: Україна Поштовий індекс: [Конфіденційна інформація] Автономна Республіка Крим/область/місто зі спеціальним статусом: Київська Район в області та Автономній Республіці Крим: Фастівський Територіальна громада: Бишівська Тип населеного пункту: Село Населений пункт: Ясногородка Район у місті: [Конфіденційна інформація] Тип: [Конфіденційна інформація] Назва: [Конфіденційна інформація] Номер будинку/земельної ділянки: [Конфіденційна інформація] Номер корпусу/секції/блоку: [Конфіденційна інформація] Номер квартири/кімнати/гаражу: [Конфіденційна інформація]	[Не застосовується]	Власність Прізвище: МОСКАЛЬ Ім'я: ДЕНИС По батькові (за наявності): ДЕНИСОВИЧ

ВИД ТА ХАРАКТЕРИСТИКА ОБ’ЄКТА, ДАТА НАБУТТЯ ПРАВА	МІСЦЕЗНАХОДЖЕННЯ ОБ’ЄКТА	ВАРТІСТЬ НА ДАТУ НАБУТТЯ ПРАВА АБО ЗА ОСТАННЬОЮ ГРОШОВОЮ ОЦІНКОЮ, ГРН	ІНФОРМАЦІЯ ЩОДО ОСОБИ, ЯКІЙ НАЛЕЖИТЬ ОБ’ЄКТ, І ПРАВ НА НЬОГО
Вид об'єкта: Земельна ділянка Дата набуття права: 17.02.2021 Загальна площа (м^2): 629 Реєстраційний номер (кадастровий номер для земельної ділянки): [Конфіденційна інформація]	Країна: Україна Поштовий індекс: [Конфіденційна інформація] Автономна Республіка Крим/область/місто зі спеціальним статусом: Київська Район в області та Автономній Республіці Крим: Фастівський Територіальна громада: Бишівська Тип населеного пункту: Село Населений пункт: Ясногородка Район у місті: [Конфіденційна інформація] Тип: [Конфіденційна інформація] Назва: [Конфіденційна інформація] Номер будинку/земельної ділянки: [Конфіденційна інформація] Номер корпусу/секції/блоку: [Конфіденційна інформація] Номер квартири/кімнати/гаражу: [Конфіденційна інформація]	[Не застосовується]	Власність Прізвище: МОСКАЛЬ Ім'я: ДЕНИС По батькові (за наявності): ДЕНИСОВИЧ

ВИД ТА ХАРАКТЕРИСТИКА ОБ’ЄКТА, ДАТА НАБУТТЯ ПРАВА	МІСЦЕЗНАХОДЖЕННЯ ОБ’ЄКТА	ВАРТІСТЬ НА ДАТУ НАБУТТЯ ПРАВА АБО ЗА ОСТАННЬОЮ ГРОШОВОЮ ОЦІНКОЮ, ГРН	ІНФОРМАЦІЯ ЩОДО ОСОБИ, ЯКІЙ НАЛЕЖИТЬ ОБ’ЄКТ, І ПРАВ НА НЬОГО
Вид об'єкта: Земельна ділянка Дата набуття права: 17.12.2021 Загальна площа (м^2): 574 Реєстраційний номер (кадастровий номер для земельної ділянки): [Конфіденційна інформація]	Країна: Україна Поштовий індекс: [Конфіденційна інформація] Автономна Республіка Крим/область/місто зі спеціальним статусом: Київська Район в області та Автономній Республіці Крим: Фастівський Територіальна громада: Бишівська Тип населеного пункту: Село Населений пункт: Ясногородка Район у місті: [Конфіденційна інформація] Тип: [Конфіденційна інформація] Назва: [Конфіденційна інформація] Номер будинку/земельної ділянки: [Конфіденційна інформація] Номер корпусу/секції/блоку: [Конфіденційна інформація] Номер квартири/кімнати/гаражу: [Конфіденційна інформація]	30000 **Тип вартості об’єкта:** це вартість на дату набуття права	Власність дружина Прізвище: Москаль Ім'я: Любов По батькові (за наявності):Вікторівна

ВИД ТА ХАРАКТЕРИСТИКА ОБ’ЄКТА, ДАТА НАБУТТЯ ПРАВА	МІСЦЕЗНАХОДЖЕННЯ ОБ’ЄКТА	ВАРТІСТЬ НА ДАТУ НАБУТТЯ ПРАВА АБО ЗА ОСТАННЬОЮ ГРОШОВОЮ ОЦІНКОЮ, ГРН	ІНФОРМАЦІЯ ЩОДО ОСОБИ, ЯКІЙ НАЛЕЖИТЬ ОБ’ЄКТ, І ПРАВ НА НЬОГО
Вид об'єкта: Земельна ділянка Дата набуття права: 17.12.2021 Загальна площа (м^2): 749 Реєстраційний номер (кадастровий номер для земельної ділянки): [Конфіденційна інформація]	Країна: Україна Поштовий індекс: [Конфіденційна інформація] Автономна Республіка Крим/область/місто зі спеціальним статусом: Київська Район в області та Автономній Республіці Крим: Фастівський Територіальна громада: Бишівська Тип населеного пункту: Село Населений пункт: Ясногородка Район у місті: [Конфіденційна інформація] Тип: [Конфіденційна інформація] Назва: [Конфіденційна інформація] Номер будинку/земельної ділянки: [Конфіденційна інформація] Номер корпусу/секції/блоку: [Конфіденційна інформація] Номер квартири/кімнати/гаражу: [Конфіденційна інформація]	30000 **Тип вартості об’єкта:** це вартість на дату набуття права	Власність дружина Прізвище: Москаль Ім'я: Любов По батькові (за наявності):Вікторівна

ВИД ТА ХАРАКТЕРИСТИКА ОБ’ЄКТА, ДАТА НАБУТТЯ ПРАВА	МІСЦЕЗНАХОДЖЕННЯ ОБ’ЄКТА	ВАРТІСТЬ НА ДАТУ НАБУТТЯ ПРАВА АБО ЗА ОСТАННЬОЮ ГРОШОВОЮ ОЦІНКОЮ, ГРН	ІНФОРМАЦІЯ ЩОДО ОСОБИ, ЯКІЙ НАЛЕЖИТЬ ОБ’ЄКТ, І ПРАВ НА НЬОГО
Вид об'єкта: Земельна ділянка Дата набуття права: 07.05.2021 Загальна площа (м^2): 38125 Реєстраційний номер (кадастровий номер для земельної ділянки): [Конфіденційна інформація]	Країна: Україна Поштовий індекс: [Конфіденційна інформація] Автономна Республіка Крим/область/місто зі спеціальним статусом: Київська Район в області та Автономній Республіці Крим: Бучанський Територіальна громада: Макарівська Тип населеного пункту: Село Населений пункт: Мотижин Район у місті: [Конфіденційна інформація] Тип: [Конфіденційна інформація] Назва: [Конфіденційна інформація] Номер будинку/земельної ділянки: [Конфіденційна інформація] Номер корпусу/секції/блоку: [Конфіденційна інформація] Номер квартири/кімнати/гаражу: [Конфіденційна інформація]	266875 **Тип вартості об’єкта:** це вартість на дату набуття права	Власність Прізвище: МОСКАЛЬ Ім'я: ДЕНИС По батькові (за наявності): ДЕНИСОВИЧ

ВИД ТА ХАРАКТЕРИСТИКА ОБ’ЄКТА, ДАТА НАБУТТЯ ПРАВА	МІСЦЕЗНАХОДЖЕННЯ ОБ’ЄКТА	ВАРТІСТЬ НА ДАТУ НАБУТТЯ ПРАВА АБО ЗА ОСТАННЬОЮ ГРОШОВОЮ ОЦІНКОЮ, ГРН	ІНФОРМАЦІЯ ЩОДО ОСОБИ, ЯКІЙ НАЛЕЖИТЬ ОБ’ЄКТ, І ПРАВ НА НЬОГО
Вид об'єкта: Нежитлове приміщення Дата набуття права: 23.11.2022 Загальна площа (м^2): 121 Реєстраційний номер (кадастровий номер для земельної ділянки): [Конфіденційна інформація]	Країна: Україна Поштовий індекс: [Конфіденційна інформація] Автономна Республіка Крим/область/місто зі спеціальним статусом: Київ Район в області та Автономній Республіці Крим: [Не застосовується] Територіальна громада: [Не застосовується] Тип населеного пункту: [Не застосовується] Населений пункт: [Не застосовується] Район у місті: [Конфіденційна інформація] Тип: [Конфіденційна інформація] Назва: [Конфіденційна інформація] Номер будинку/земельної ділянки: [Конфіденційна інформація] Номер корпусу/секції/блоку: [Конфіденційна інформація] Номер квартири/кімнати/гаражу: [Конфіденційна інформація]	2420000 **Тип вартості об’єкта:** це вартість на дату набуття права	Власність Прізвище: МОСКАЛЬ Ім'я: ДЕНИС По батькові (за наявності): ДЕНИСОВИЧ

ВИД ТА ХАРАКТЕРИСТИКА ОБ’ЄКТА, ДАТА НАБУТТЯ ПРАВА	МІСЦЕЗНАХОДЖЕННЯ ОБ’ЄКТА	ВАРТІСТЬ НА ДАТУ НАБУТТЯ ПРАВА АБО ЗА ОСТАННЬОЮ ГРОШОВОЮ ОЦІНКОЮ, ГРН	ІНФОРМАЦІЯ ЩОДО ОСОБИ, ЯКІЙ НАЛЕЖИТЬ ОБ’ЄКТ, І ПРАВ НА НЬОГО
Вид об'єкта: Земельна ділянка Дата набуття права: 14.08.2023 Загальна площа (м^2): 100 Реєстраційний номер (кадастровий номер для земельної ділянки): [Конфіденційна інформація]	Країна: Україна Поштовий індекс: [Конфіденційна інформація] Автономна Республіка Крим/область/місто зі спеціальним статусом: Київська Район в області та Автономній Республіці Крим: Бучанський Територіальна громада: Макарівська Тип населеного пункту: Село Населений пункт: Мотижин Район у місті: [Конфіденційна інформація] Тип: [Конфіденційна інформація] Назва: [Конфіденційна інформація] Номер будинку/земельної ділянки: [Конфіденційна інформація] Номер корпусу/секції/блоку: [Конфіденційна інформація] Номер квартири/кімнати/гаражу: [Конфіденційна інформація]	1564 **Тип вартості об’єкта:** це вартість на дату набуття права	Власність Прізвище: МОСКАЛЬ Ім'я: ДЕНИС По батькові (за наявності): ДЕНИСОВИЧ

ВИД ТА ХАРАКТЕРИСТИКА ОБ’ЄКТА, ДАТА НАБУТТЯ ПРАВА	МІСЦЕЗНАХОДЖЕННЯ ОБ’ЄКТА	ВАРТІСТЬ НА ДАТУ НАБУТТЯ ПРАВА АБО ЗА ОСТАННЬОЮ ГРОШОВОЮ ОЦІНКОЮ, ГРН	ІНФОРМАЦІЯ ЩОДО ОСОБИ, ЯКІЙ НАЛЕЖИТЬ ОБ’ЄКТ, І ПРАВ НА НЬОГО
Вид об'єкта: Земельна ділянка Дата набуття права: 05.07.2023 Загальна площа (м^2): 5050 Реєстраційний номер (кадастровий номер для земельної ділянки): [Конфіденційна інформація]	Країна: Україна Поштовий індекс: [Конфіденційна інформація] Автономна Республіка Крим/область/місто зі спеціальним статусом: Київська Район в області та Автономній Республіці Крим: Фастівський Територіальна громада: Бишівська Тип населеного пункту: Село Населений пункт: Ясногородка Район у місті: [Конфіденційна інформація] Тип: [Конфіденційна інформація] Назва: [Конфіденційна інформація] Номер будинку/земельної ділянки: [Конфіденційна інформація] Номер корпусу/секції/блоку: [Конфіденційна інформація] Номер квартири/кімнати/гаражу: [Конфіденційна інформація]	28095 **Тип вартості об’єкта:** це вартість на дату набуття права	Власність Прізвище: МОСКАЛЬ Ім'я: ДЕНИС По батькові (за наявності): ДЕНИСОВИЧ

ВИД ТА ХАРАКТЕРИСТИКА ОБ’ЄКТА, ДАТА НАБУТТЯ ПРАВА	МІСЦЕЗНАХОДЖЕННЯ ОБ’ЄКТА	ВАРТІСТЬ НА ДАТУ НАБУТТЯ ПРАВА АБО ЗА ОСТАННЬОЮ ГРОШОВОЮ ОЦІНКОЮ, ГРН	ІНФОРМАЦІЯ ЩОДО ОСОБИ, ЯКІЙ НАЛЕЖИТЬ ОБ’ЄКТ, І ПРАВ НА НЬОГО
Вид об'єкта: Земельна ділянка Дата набуття права: 05.12.2023 Загальна площа (м^2): 8000 Реєстраційний номер (кадастровий номер для земельної ділянки): [Конфіденційна інформація]	Країна: Україна Поштовий індекс: [Конфіденційна інформація] Автономна Республіка Крим/область/місто зі спеціальним статусом: Київська Район в області та Автономній Республіці Крим: Бучанський Територіальна громада: Макарівська Тип населеного пункту: Село Населений пункт: Мотижин Район у місті: [Конфіденційна інформація] Тип: [Конфіденційна інформація] Назва: [Конфіденційна інформація] Номер будинку/земельної ділянки: [Конфіденційна інформація] Номер корпусу/секції/блоку: [Конфіденційна інформація] Номер квартири/кімнати/гаражу: [Конфіденційна інформація]	31302 **Тип вартості об’єкта:** це вартість на дату набуття права	Власність Прізвище: МОСКАЛЬ Ім'я: ДЕНИС По батькові (за наявності): ДЕНИСОВИЧ

4. Об'єкти незавершеного будівництва

У суб'єкта декларування чи членів його сім'ї відсутні об'єкти для декларування в цьому розділі.

5. Цінне рухоме майно (крім транспортних засобів)

ВИД ОБ’ЄКТА, ДАТА НАБУТТЯ ПРАВА	ХАРАКТЕРИСТИКА ОБ’ЄКТА	ВАРТІСТЬ НА ДАТУ НАБУТТЯ ПРАВА АБО ЗА ОСТАННЬОЮ ГРОШОВОЮ ОЦІНКОЮ, ГРН	ІНФОРМАЦІЯ ЩОДО ОСОБИ, ЯКІЙ НАЛЕЖИТЬ ОБ’ЄКТ, І ПРАВ НА НЬОГО
Вид майна: Інше Інший вид майна: Годинник Дата набуття права: [Не відомо]	Торгова марка: Ulysse Nardin Найменування виробника: Ulysse Nardin Опис майна: Годинник Право на майно набуто до подання першої декларації поданої відповідно до Закону «Про запобігання корупції»	[Не відомо]	Власність Відсоток, %: 100 Прізвище: МОСКАЛЬ Ім'я: ДЕНИС По батькові (за наявності): ДЕНИСОВИЧ
Вид майна: Інше Інший вид майна: Годинник Дата набуття права: [Не відомо]	Торгова марка: Rolex Найменування виробника: Rolex Опис майна: Годинник Право на майно набуто до подання першої декларації поданої відповідно до Закону «Про запобігання корупції»	[Не відомо]	Власність Відсоток, %: 100 Прізвище: МОСКАЛЬ Ім'я: ДЕНИС По батькові (за наявності): ДЕНИСОВИЧ

6. Цінне рухоме майно - транспортні засоби

ВИД, ЗАГАЛЬНА ІНФОРМАЦІЯ ПРО ОБ’ЄКТ, ІДЕНТИФІКАЦІЙНИЙ НОМЕР (ЗА НАЯВНОСТІ), ДАТА НАБУТТЯ ПРАВА	МАРКА, МОДЕЛЬ, РІК ВИПУСКУ	ВАРТІСТЬ НА ДАТУ НАБУТТЯ ПРАВА АБО ЗА ОСТАННЬОЮ ГРОШОВОЮ ОЦІНКОЮ, ГРН	ІНФОРМАЦІЯ ЩОДО ОСОБИ, ЯКІЙ НАЛЕЖИТЬ ОБ’ЄКТ, І ПРАВ НА НЬОГО
Вид майна: Автомобіль легковий Дата набуття права: 24.12.2014 Ідентифікаційний номер (VIN-код, номер шасі): [Конфіденційна інформація]	Марка: Land Rover Модель: Range Rover Рік випуску: 2014	1200000 **Тип вартості майна:** це вартість на дату набуття права	Власність дружина Прізвище: Москаль Ім'я: Любов По батькові (за наявності):Вікторівна

ВИД, ЗАГАЛЬНА ІНФОРМАЦІЯ ПРО ОБ'ЄКТ, ІДЕНТИФІКАЦІЙНИЙ НОМЕР (ЗА НАЯВНОСТІ), ДАТА НАБУТТЯ ПРАВА	МАРКА, МОДЕЛЬ, РІК ВИПУСКУ	ВАРТІСТЬ НА ДАТУ НАБУТТЯ ПРАВА АБО ЗА ОСТАННЬОЮ ГРОШОВОЮ ОЦІНКОЮ, ГРН	ІНФОРМАЦІЯ ЩОДО ОСОБИ, ЯКІЙ НАЛЕЖИТЬ ОБ'ЄКТ, І ПРАВ НА НЬОГО
Вид майна: Автомобіль легковий Дата набуття права: 30.07.2010 Ідентифікаційний номер (VIN-код, номер шасі): [Конфіденційна інформація]	Марка: Ford Модель: Mustang 5.0GT Рік випуску: 2010	[Не відомо]	Власність дружина Прізвище: Москаль Ім'я: Любов По батькові (за наявності):Вікторівна

7. Цінні папери

ВИД ЦІННОГО ПАПЕРА, ДАТА НАБУТТЯ ПРАВА	ЕМІТЕНТ	ІНФОРМАЦІЯ ЩОДО ПЕРЕДАЧІ В УПРАВЛІННЯ ІНШІЙ ОСОБІ	КІЛЬКІСТЬ ЦІННИХ ПАПЕРІВ	НОМІНАЛЬНА ВАРТІСТЬ ОДНОГО ЦІННОГО ПАПЕРА, ГРН	ІНФОРМАЦІЯ ЩОДО ОСОБИ, ЯКІЙ НАЛЕЖИТЬ ОБ'ЄКТ, І ПРАВ НА НЬОГО
Вид паперів: Акції Дата набуття права: 18.05.2021	Юридична особа, зареєстрована в Україні Код в Єдиному державному реєстрі юридичних осіб, фізичних осіб – підприємців та громадських формувань: 43024365 Найменування: АКЦІОНЕРНЕ ТОВАРИСТВО "ЗАКРИТИЙ НЕДИВЕРСИФІКОВАНИЙ ВЕНЧУРНИЙ КОРПОРАТИВНИЙ ІНВЕСТИЦІЙНИЙ ФОНД "ГРИФОН ІНВЕСТ"	[Не застосовується]	19714927	1	Власність Прізвище: МОСКАЛЬ Ім'я: ДЕНИС По батькові (за наявності): ДЕНИСОВИЧ

8. Корпоративні права

ЗАГАЛЬНА ІНФОРМАЦІЯ ПРО СУБ'ЄКТА ГОСПОДАРЮВАННЯ, ДАТА НАБУТТЯ ПРАВА	ВАРТІСТЬ ЧАСТКИ У ГРОШОВОМУ ВИРАЖЕННІ, ГРН	ЧАСТКА У СТАТУТНОМУ (СКЛАДЕНОМУ) КАПІТАЛІ (% ВІД ЗАГАЛЬНОГО КАПІТАЛУ)	ІНФОРМАЦІЯ ПРО ПЕРЕДАЧУ КОРПОРАТИВНИХ ПРАВ В УПРАВЛІННЯ	ІНФОРМАЦІЯ ЩОДО ОСОБИ, ЯКІЙ НАЛЕЖИТЬ ОБ'ЄКТ
Найменування юридичної особи: АГРОБУД-ІНВЕСТ Код в Єдиному державному реєстрі юридичних осіб, фізичних осіб – підприємців та громадських формувань: 36362235 Організаційно-правова форма: Товариство з обмеженою відповідальністю Країна реєстрації головного офіса: Україна Дата придбання майна (набуття права): 30.01.2009	1281453	100	Не передано	Прізвище: МОСКАЛЬ Ім'я: ДЕНИС По батькові (за наявності): ДЕНИСОВИЧ
Найменування юридичної особи: БУДІВЕЛЬНІ-ТЕХНОЛОГІЇ Код в Єдиному державному реєстрі юридичних осіб, фізичних осіб – підприємців та громадських формувань: 34699441 Організаційно-правова форма: Товариство з обмеженою відповідальністю Країна реєстрації головного офіса: Україна Дата придбання майна (набуття права): 13.11.2006	18750	50	Не передано	Прізвище: МОСКАЛЬ Ім'я: ДЕНИС По батькові (за наявності): ДЕНИСОВИЧ
Найменування юридичної особи: ОБЛІНВЕСТБУД Код в Єдиному державному реєстрі юридичних осіб, фізичних осіб – підприємців та громадських формувань: 33926582 Організаційно-правова форма: Товариство з обмеженою відповідальністю Країна реєстрації головного офіса: Україна Дата придбання майна (набуття права): 27.11.2006	16600	50	Не передано	Прізвище: МОСКАЛЬ Ім'я: ДЕНИС По батькові (за наявності): ДЕНИСОВИЧ
Найменування юридичної особи: ЛАНДШАФТНА МАЙСТЕРНЯ ЛУКОМОР'Я Код в Єдиному державному реєстрі юридичних осіб, фізичних осіб – підприємців та громадських формувань: 37144899 Організаційно-правова форма: Товариство з обмеженою відповідальністю Країна реєстрації головного офіса: Україна Дата придбання майна (набуття права): 17.06.2010	500	50	Не передано	дружина Прізвище: Москаль Ім'я: Любов По батькові (за наявності):Вікторівна
Найменування юридичної особи: ДРУЖНЯ ІНВЕСТКОМПАНІЯ Код в Єдиному державному реєстрі юридичних осіб, фізичних осіб – підприємців та громадських формувань: 42378310 Організаційно-правова форма: Товариство з обмеженою відповідальністю Країна реєстрації головного офіса: Україна Дата придбання майна (набуття права): 09.08.2018	4207100	50	Не передано	дружина Прізвище: Москаль Ім'я: Любов По батькові (за наявності):Вікторівна

ЗАГАЛЬНА ІНФОРМАЦІЯ ПРО СУБ'ЄКТА ГОСПОДАРЮВАННЯ, ДАТА НАБУТТЯ ПРАВА	ВАРТІСТЬ ЧАСТКИ У ГРОШОВОМУ ВИРАЖЕННІ, ГРН	ЧАСТКА У СТАТУТНОМУ (СКЛАДЕНОМУ) КАПІТАЛІ (% ВІД ЗАГАЛЬНОГО КАПІТАЛУ)	ІНФОРМАЦІЯ ПРО ПЕРЕДАЧУ КОРПОРАТИВНИХ ПРАВ В УПРАВЛІННЯ	ІНФОРМАЦІЯ ЩОДО ОСОБИ, ЯКІЙ НАЛЕЖИТЬ ОБ'ЄКТ
Найменування юридичної особи: ЦЕНТРАЛ ОФІС Код в Єдиному державному реєстрі юридичних осіб, фізичних осіб – підприємців та громадських формувань: 42378373 Організаційно-правова форма: Товариство з обмеженою відповідальністю Країна реєстрації головного офіса: Україна Дата придбання майна (набуття права): 09.08.2018	5008100	50	Не передано	дружина Прізвище: Москаль Ім'я: Любов По батькові (за наявності):Вікторівна
Найменування юридичної особи: ІНВЕСТ-ПРОДЖЕКТ Код в Єдиному державному реєстрі юридичних осіб, фізичних осіб – підприємців та громадських формувань: 37404144 Організаційно-правова форма: Товариство з обмеженою відповідальністю Країна реєстрації головного офіса: Україна Дата придбання майна (набуття права): 14.03.2019	15600	26	Не передано	дружина Прізвище: Москаль Ім'я: Любов По батькові (за наявності):Вікторівна
Найменування юридичної особи: ДЕВЕЛОП ФІНАНС Код в Єдиному державному реєстрі юридичних осіб, фізичних осіб – підприємців та громадських формувань: 41937164 Організаційно-правова форма: Товариство з обмеженою відповідальністю Країна реєстрації головного офіса: Україна Дата придбання майна (набуття права): 21.12.2021	5774285	28,571428	Не передано	Прізвище: МОСКАЛЬ Ім'я: ДЕНИС По батькові (за наявності): ДЕНИСОВИЧ
Найменування юридичної особи: ОК СЕВЕРИНІВКА Код в Єдиному державному реєстрі юридичних осіб, фізичних осіб – підприємців та громадських формувань: 39523794 Організаційно-правова форма: Обслуговуючий кооператив Країна реєстрації головного офіса: Україна Дата придбання майна (набуття права): 02.12.2014	[Не застосовується]	[Не застосовується]	Не передано	Прізвище: МОСКАЛЬ Ім'я: ДЕНИС По батькові (за наявності): ДЕНИСОВИЧ

9. Юридичні особи, трасти або інші подібні правові утворення, кінцевим бенефіціарним власником (контролером) яких є суб'єкт декларування або члени його сім'ї

ЗАГАЛЬНА ІНФОРМАЦІЯ ПРО СУБ'ЄКТА ГОСПОДАРЮВАННЯ	АДРЕСА ТА КОНТАКТИ СУБ'ЄКТА ГОСПОДАРЮВАННЯ	ІНФОРМАЦІЯ ЩОДО ОСОБИ, ЯКІЙ НАЛЕЖИТЬ ОБ'ЄКТ
Найменування: БУДІВЕЛЬНІ ТЕХНОЛОГІЇ Код в Єдиному державному реєстрі юридичних осіб, фізичних осіб – підприємців та громадських формувань: 34699441 Організаційно-правова форма: Товариство з обмеженою відповідальністю Країна реєстрації головного офісу: Україна	Телефон: [Не відомо] Адреса електронної пошти (e-mail): [Не відомо] Адреса юридичної особи: 46001, Україна, Тернопільська обл., м. Тернопіль, вул. Соломії Крушельницької, 18, офіс 307	Прізвище: МОСКАЛЬ Ім'я: ДЕНИС По батькові (за наявності): ДЕНИСОВИЧ
Найменування: ОБЛІНВЕСТБУД Код в Єдиному державному реєстрі юридичних осіб, фізичних осіб – підприємців та громадських формувань: 33926582 Організаційно-правова форма: Товариство з обмеженою відповідальністю Країна реєстрації головного офісу: Україна	Телефон: +380662279825 Адреса електронної пошти (e-mail): [Не відомо] Адреса юридичної особи: 03680, Україна, Київська обл., м. Обухів, вул. Промислова, 2	Прізвище: МОСКАЛЬ Ім'я: ДЕНИС По батькові (за наявності): ДЕНИСОВИЧ
Найменування: АГРОБУД-ІНВЕСТ Код в Єдиному державному реєстрі юридичних осіб, фізичних осіб – підприємців та громадських формувань: 36362235 Організаційно-правова форма: Товариство з обмеженою відповідальністю Країна реєстрації головного офісу: Україна	Телефон: +380974820105 Адреса електронної пошти (e-mail): [Не відомо] Адреса юридичної особи: 46001, Україна, Тернопільська обл., м. Тернопіль, вул. Соломії Крушельницької, 18	Прізвище: МОСКАЛЬ Ім'я: ДЕНИС По батькові (за наявності): ДЕНИСОВИЧ
Найменування: ЛАНДШАФТНА МАЙСТЕРНЯ ЛУКОМОР'Я Код в Єдиному державному реєстрі юридичних осіб, фізичних осіб – підприємців та громадських формувань: 37144899 Організаційно-правова форма: Товариство з обмеженою відповідальністю Країна реєстрації головного офісу: Україна	Телефон: +380677210027 Адреса електронної пошти (e-mail): [Не відомо] Адреса юридичної особи: 01133, Україна, м. Київ, б-р Лесі Українки, 21б, кв. 81	дружина Прізвище: Москаль Ім'я: Любов По батькові (за наявності):Вікторівна
Найменування: ДРУЖНЯ ІНВЕСТКОМПАНІЯ Код в Єдиному державному реєстрі юридичних осіб, фізичних осіб – підприємців та громадських формувань: 42378310 Організаційно-правова форма: Товариство з обмеженою відповідальністю Країна реєстрації головного офісу: Україна	Телефон: +380633535626 Адреса електронної пошти (e-mail): di09082018@gmail.com Адреса юридичної особи: Україна, Тернопільська обл., м. Тернопіль, вул. Соломії Крушельницької, 18, офіс 710	дружина Прізвище: Москаль Ім'я: Любов По батькові (за наявності):Вікторівна
Найменування: ЦЕНТРАЛ ОФІС Код в Єдиному державному реєстрі юридичних осіб, фізичних осіб – підприємців та громадських формувань: 42378373 Організаційно-правова форма: Товариство з обмеженою відповідальністю Країна реєстрації головного офісу: Україна	Телефон: +380633535626 Адреса електронної пошти (e-mail): di09082018@gmail.com Адреса юридичної особи: Україна, Тернопільська обл., м. Тернопіль, вул. Соломії Крушельницької, 18, офіс 501	дружина Прізвище: Москаль Ім'я: Любов По батькові (за наявності):Вікторівна

ЗАГАЛЬНА ІНФОРМАЦІЯ ПРО СУБ'ЄКТА ГОСПОДАРЮВАННЯ	АДРЕСА ТА КОНТАКТИ СУБ'ЄКТА ГОСПОДАРЮВАННЯ	ІНФОРМАЦІЯ ЩОДО ОСОБИ, ЯКІЙ НАЛЕЖИТЬ ОБ'ЄКТ
Найменування: ІНВЕСТ-ПРОДЖЕКТ Код в Єдиному державному реєстрі юридичних осіб, фізичних осіб – підприємців та громадських формувань: 37404144 Організаційно-правова форма: Товариство з обмеженою видповідальністю Країна реєстрації головного офісу: Україна	Телефон: +380978398402 Адреса електронної пошти (e-mail): [Не відомо] Адреса юридичної особи: 01030, Україна, м. Київ, вул. Леонтовича, 7	дружина Прізвище: Москаль Ім'я: Любов По батькові (за наявності):Вікторівна
Найменування: ЗАКРИТИЙ НЕДИВЕРСИФІКОВАНИЙ ВЕНЧУРНИЙ КОРПОРАТИВНИЙ ІНВЕСТИЦІЙНИЙ ФОНД ГРИФОН ІНВЕСТ Код в Єдиному державному реєстрі юридичних осіб, фізичних осіб – підприємців та громадських формувань: 43024365 Організаційно-правова форма: Акціонерне товариство Країна реєстрації головного офісу: Україна	Телефон: +380443534952 Адреса електронної пошти (e-mail): [Не відомо] Адреса юридичної особи: 01014, Україна, м. Київ, вул. Болсуновська, 6	Прізвище: МОСКАЛЬ Ім'я: ДЕНИС По батькові (за наявності): ДЕНИСОВИЧ
Найменування: ЦЕНТР ОЦІНКИ ТА КОНСУЛЬТАЦІЙ + Код в Єдиному державному реєстрі юридичних осіб, фізичних осіб – підприємців та громадських формувань: 39098169 Організаційно-правова форма: Товариство з обмеженою відповідальністю Країна реєстрації головного офісу: Україна	Телефон: [Не відомо] Адреса електронної пошти (e-mail): [Не відомо] Адреса юридичної особи: Україна, 04123, м. Київ, вул. Галицька, 12, кв. 34	Прізвище: МОСКАЛЬ Ім'я: ДЕНИС По батькові (за наявності): ДЕНИСОВИЧ
Найменування: ТОВАРИСТВО З ОБМЕЖЕНОЮ ВІДПОВІДАЛЬНІСТЮ "ДЕВЕЛОП ФІНАНС" Код в Єдиному державному реєстрі юридичних осіб, фізичних осіб – підприємців та громадських формувань: 41937164 Організаційно-правова форма: Товариство з обмеженою відповідальністю Країна реєстрації головного офісу: Україна	Телефон: 0971855912 Адреса електронної пошти (e-mail): [Не застосовується] Адреса юридичної особи: м. Київ, пров. Рильський, 4, пов. 6	Прізвище: МОСКАЛЬ Ім'я: ДЕНИС По батькові (за наявності): ДЕНИСОВИЧ

10. Нематеріальні активи

У суб'єкта декларування чи членів його сім'ї відсутні об'єкти для декларування в цьому розділі.

11. Доходи, у тому числі подарунки

ДЖЕРЕЛО (ДЖЕРЕЛА) ДОХОДУ	ВИД ДОХОДУ	РОЗМІР (ВАРТІСТЬ), ГРН	ІНФОРМАЦІЯ ПРО ОСОБУ, ЯКА ОТРИМАЛА ДОХІД
Джерело доходу: Прізвище: МОСКАЛЬ Ім'я: ДЕНИС По батькові (за наявності): ДЕНИСОВИЧ	Дохід від зайняття підприємницькою діяльністю	1775617	Прізвище: МОСКАЛЬ Ім'я: ДЕНИС По батькові (за наявності):ДЕНИСОВИЧ
Джерело доходу: дружина Прізвище: Москаль Ім'я: Любов По батькові (за наявності):Вікторівна	Дохід від зайняття підприємницькою діяльністю	211000	дружина Прізвище: Москаль Ім'я: Любов По батькові (за наявності):Вікторівна
Джерело доходу: Юридична особа, зареєстрована в Україні Код в Єдиному державному реєстрі юридичних осіб, фізичних осіб – підприємців та громадських формувань: 14360570 Найменування: АКЦІОНЕРНЕ ТОВАРИСТВО КОМЕРЦІЙНИЙ БАНК "ПРИВАТБАНК"	Проценти	33	Прізвище: МОСКАЛЬ Ім'я: ДЕНИС По батькові (за наявності):ДЕНИСОВИЧ
Джерело доходу: Юридична особа, зареєстрована в Україні Код в Єдиному державному реєстрі юридичних осіб, фізичних осіб – підприємців та громадських формувань: 22886300 Найменування: Київський міський центр по зарахуванню та здійсненню соціальних виплат	Інше соціальні виплати	26000	дружина Прізвище: Москаль Ім'я: Любов По батькові (за наявності):Вікторівна
Джерело доходу: Громадянин України Прізвище: Луканьов Ім'я: Сергій По батькові (за наявності):Олександрович Дата народження: [Конфіденційна інформація] Реєстраційний номер облікової картки платника податків (за наявності):[Конфіденційна інформація] Зареєстроване місце проживання: [Конфіденційна інформація] Місце фактичного проживання: збігається з зареєстрованим місцем проживання	Дохід від відчуження нерухомого майна	1127100	дружина Прізвище: Москаль Ім'я: Любов По батькові (за наявності):Вікторівна

ДЖЕРЕЛО (ДЖЕРЕЛА) ДОХОДУ	ВИД ДОХОДУ	РОЗМІР (ВАРТІСТЬ), ГРН	ІНФОРМАЦІЯ ПРО ОСОБУ, ЯКА ОТРИМАЛА ДОХІД
Джерело доходу: Юридична особа, зареєстрована в Україні Код в Єдиному державному реєстрі юридичних осіб, фізичних осіб – підприємців та громадських формувань: 39637264 Найменування: Адвокатське об'єднання "Атлас лігал"	Заробітна плата отримана за основним місцем роботи	77183	Прізвище: МОСКАЛЬ Ім'я: ДЕНИС По батькові (за наявності):ДЕНИСОВИЧ
Джерело доходу: Юридична особа, зареєстрована в Україні Код в Єдиному державному реєстрі юридичних осіб, фізичних осіб – підприємців та громадських формувань: 14360570 Найменування: АКЦІОНЕРНЕ ТОВАРИСТВО КОМЕРЦІЙНИЙ БАНК "ПРИВАТБАНК"	Проценти	5264	дружина Прізвище: Москаль Ім'я: Любов По батькові (за наявності):Вікторівна

12. Грошові активи

ЗАГАЛЬНА ІНФОРМАЦІЯ ПРО УСТАНОВУ, В ЯКІЙ ВІДКРИТІ РАХУНКИ АБО ДО ЯКОЇ ЗРОБЛЕНІ ВІДПОВІДНІ ВНЕСКИ, ЧИ ПРО ФІЗИЧНУ ОСОБУ, ЯКІЙ ПОЗИЧЕНО КОШТИ	ВИД АКТИВУ	РОЗМІР ТА ВАЛЮТА АКТИВУ	ІНФОРМАЦІЯ ПРО ОСОБУ, ЯКІЙ НАЛЕЖИТЬ ОБ’ЄКТ, І ПРАВ НА НЬОГО
Інша юридична особа Юридична особа, зареєстрована в Україні Найменування: АКЦІОНЕРНЕ ТОВАРИСТВО КОМЕРЦІЙНИЙ БАНК "ПРИВАТБАНК" Код в Єдиному державному реєстрі юридичних осіб, фізичних осіб – підприємців та громадських формувань: 14360570	Кошти, розміщені на банківських рахунках	Розмір: 400376 Валюта: UAH	Власність Прізвище: МОСКАЛЬ Ім'я: ДЕНИС По батькові (за наявності):ДЕНИСОВИЧ
Інша юридична особа Юридична особа, зареєстрована в Україні Найменування: АКЦІОНЕРНЕ ТОВАРИСТВО КОМЕРЦІЙНИЙ БАНК "ПРИВАТБАНК" Код в Єдиному державному реєстрі юридичних осіб, фізичних осіб – підприємців та громадських формувань: 14360570	Кошти, розміщені на банківських рахунках	Розмір: 15265 Валюта: EUR	Власність Прізвище: МОСКАЛЬ Ім'я: ДЕНИС По батькові (за наявності):ДЕНИСОВИЧ

ЗАГАЛЬНА ІНФОРМАЦІЯ ПРО УСТАНОВУ, В ЯКІЙ ВІДКРИТІ РАХУНКИ АБО ДО ЯКОЇ ЗРОБЛЕНІ ВІДПОВІДНІ ВНЕСКИ, ЧИ ПРО ФІЗИЧНУ ОСОБУ, ЯКІЙ ПОЗИЧЕНО КОШТИ	ВИД АКТИВУ	РОЗМІР ТА ВАЛЮТА АКТИВУ	ІНФОРМАЦІЯ ПРО ОСОБУ, ЯКІЙ НАЛЕЖИТЬ ОБ'ЄКТ, І ПРАВ НА НЬОГО
[Не застосовується]	Готівкові кошти	Розмір: 5900000 Валюта: UAH	Власність Прізвище: МОСКАЛЬ Ім'я: ДЕНИС По батькові (за наявності):ДЕНИСОВИЧ
Інша юридична особа Юридична особа, зареєстрована в Україні Найменування: АКЦІОНЕРНЕ ТОВАРИСТВО КОМЕРЦІЙНИЙ БАНК "ПРИВАТБАНК" Код в Єдиному державному реєстрі юридичних осіб, фізичних осіб – підприємців та громадських формувань: 14360570	Кошти, розміщені на банківських рахунках	Розмір: 14685 Валюта: USD	Власність Прізвище: МОСКАЛЬ Ім'я: ДЕНИС По батькові (за наявності):ДЕНИСОВИЧ
Інша юридична особа Юридична особа, зареєстрована в Україні Найменування: ПУБЛІЧНЕ АКЦІОНЕРНЕ ТОВАРИСТВО АКЦІОНЕРНИЙ БАНК "УКРГАЗБАНК" Код в Єдиному державному реєстрі юридичних осіб, фізичних осіб – підприємців та громадських формувань: 23697280	Кошти, розміщені на банківських рахунках	Розмір: 87302 Валюта: UAH	Власність Прізвище: МОСКАЛЬ Ім'я: ДЕНИС По батькові (за наявності):ДЕНИСОВИЧ
Інша юридична особа Юридична особа, зареєстрована в Україні Найменування: АКЦІОНЕРНЕ ТОВАРИСТВО "ОТП БАНК" Код в Єдиному державному реєстрі юридичних осіб, фізичних осіб – підприємців та громадських формувань: 21685166	Кошти, розміщені на банківських рахунках	Розмір: 233913 Валюта: UAH	Власність Прізвище: МОСКАЛЬ Ім'я: ДЕНИС По батькові (за наявності):ДЕНИСОВИЧ
Інша юридична особа Юридична особа, зареєстрована в Україні Найменування: АКЦІОНЕРНЕ ТОВАРИСТВО КОМЕРЦІЙНИЙ БАНК "ПРИВАТБАНК" Код в Єдиному державному реєстрі юридичних осіб, фізичних осіб – підприємців та громадських формувань: 14360570	Кошти, розміщені на банківських рахунках	Розмір: 458501 Валюта: UAH	Власність дружина Прізвище: Москаль Ім'я: Любов По батькові (за наявності):Вікторівна
[Не застосовується]	Готівкові кошти	Розмір: 4500000 Валюта: UAH	Власність дружина Прізвище: Москаль Ім'я: Любов По батькові (за наявності):Вікторівна

ЗАГАЛЬНА ІНФОРМАЦІЯ ПРО УСТАНОВУ, В ЯКІЙ ВІДКРИТІ РАХУНКИ АБО ДО ЯКОЇ ЗРОБЛЕНІ ВІДПОВІДНІ ВНЕСКИ, ЧИ ПРО ФІЗИЧНУ ОСОБУ, ЯКІЙ ПОЗИЧЕНО КОШТИ	ВИД АКТИВУ	РОЗМІР ТА ВАЛЮТА АКТИВУ	ІНФОРМАЦІЯ ПРО ОСОБУ, ЯКІЙ НАЛЕЖИТЬ ОБ'ЄКТ, І ПРАВ НА НЬОГО
Інша юридична особа Юридична особа, зареєстрована в Україні Найменування: АКЦІОНЕРНЕ ТОВАРИСТВО КОМЕРЦІЙНИЙ БАНК "ПРИВАТБАНК" Код в Єдиному державному реєстрі юридичних осіб, фізичних осіб – підприємців та громадських формувань: 14360570	Кошти, розміщені на банківських рахунках	Розмір: 12067 Валюта: EUR	Власність дружина Прізвище: Москаль Ім'я: Любов По батькові (за наявності):Вікторівна
Інша юридична особа Юридична особа, зареєстрована в Україні Найменування: АКЦІОНЕРНЕ ТОВАРИСТВО КОМЕРЦІЙНИЙ БАНК "ПРИВАТБАНК" Код в Єдиному державному реєстрі юридичних осіб, фізичних осіб – підприємців та громадських формувань: 14360570	Кошти, розміщені на банківських рахунках	Розмір: 8967 Валюта: USD	Власність дружина Прізвище: Москаль Ім'я: Любов По батькові (за наявності):Вікторівна

12.1. Банківські та інші фінансові установи, у тому числі за кордоном, у яких у суб'єкта декларування або членів його сім'ї відкриті рахунки або зберігаються кошти, інше майно

УСТАНОВА, В ЯКІЙ ВІДКРИТО ТАКІ РАХУНКИ АБО ЗБЕРІГАЮТЬСЯ КОШТИ ЧИ ІНШЕ МАЙНО	ТИП ТА НОМЕР РАХУНКА, ІНДИВІДУАЛЬНОГО БАНКІВСЬКОГО СЕЙФУ (КОМІРКИ)	ІНФОРМАЦІЯ ПРО ФІЗИЧНУ АБО ЮРИДИЧНУ ОСОБУ, ЯКА МАЄ ПРАВО РОЗПОРЯДЖАТИСЯ ТАКИМ РАХУНКОМ АБО МАЄ ДОСТУП ДО ІНДИВІДУАЛЬНОГО БАНКІВСЬКОГО СЕЙФУ (КОМІРКИ)	ІНФОРМАЦІЯ ПРО ФІЗИЧНУ АБО ЮРИДИЧНУ ОСОБУ, ЯКА ВІДКРИЛА РАХУНОК НА ІМ'Я СУБ'ЄКТА ДЕКЛАРУВАННЯ АБО ЧЛЕНІВ ЙОГО СІМ'Ї	ІНФОРМАЦІЯ ЩОДО ОСОБИ, ЯКОЇ СТОСУЄТЬСЯ
Найменування: ПУБЛІЧНЕ АКЦІОНЕРНЕ ТОВАРИСТВО АКЦІОНЕРНИЙ БАНК "УКРГАЗБАНК" Код в Єдиному державному реєстрі юридичних осіб, фізичних осіб – підприємців та громадських формувань: 23697280	Тип рахунку: [Конфіденційна інформація] Номер рахунку: [Конфіденційна інформація]	[Не застосовується]	[Не застосовується]	Прізвище: МОСКАЛЬ Ім'я: ДЕНИС По батькові (за наявності): ДЕНИСОВИЧ

УСТАНОВА, В ЯКІЙ ВІДКРИТО ТАКІ РАХУНКИ АБО ЗБЕРІГАЮТЬСЯ КОШТИ ЧИ ІНШЕ МАЙНО	ТИП ТА НОМЕР РАХУНКА, ІНДИВІДУАЛЬНОГО БАНКІВСЬКОГО СЕЙФУ (КОМІРКИ)	ІНФОРМАЦІЯ ПРО ФІЗИЧНУ АБО ЮРИДИЧНУ ОСОБУ, ЯКА МАЄ ПРАВО РОЗПОРЯДЖАТИСЯ ТАКИМ РАХУНКОМ АБО МАЄ ДОСТУП ДО ІНДИВІДУАЛЬНОГО БАНКІВСЬКОГО СЕЙФУ (КОМІРКИ)	ІНФОРМАЦІЯ ПРО ФІЗИЧНУ АБО ЮРИДИЧНУ ОСОБУ, ЯКА ВІДКРИЛА РАХУНОК НА ІМ'Я СУБ'ЄКТА ДЕКЛАРУВАННЯ АБО ЧЛЕНІВ ЙОГО СІМ'Ї	ІНФОРМАЦІЯ ЩОДО ОСОБИ, ЯКОЇ СТОСУЄТЬСЯ
Найменування: АКЦІОНЕРНЕ ТОВАРИСТВО "ОТПБАНК" Код в Єдиному державному реєстрі юридичних осіб, фізичних осіб – підприємців та громадських формувань: 21685166	Тип рахунку: [Конфіденційна інформація] Номер рахунку: [Конфіденційна інформація]	[Не застосовується]	[Не застосовується]	Прізвище: МОСКАЛЬ Ім'я: ДЕНИС По батькові (за наявності): ДЕНИСОВИЧ
Найменування: АКЦІОНЕРНЕ ТОВАРИСТВО "ОТПБАНК" Код в Єдиному державному реєстрі юридичних осіб, фізичних осіб – підприємців та громадських формувань: 21685166	Тип рахунку: [Конфіденційна інформація] Номер рахунку: [Конфіденційна інформація]	[Не застосовується]	[Не застосовується]	Прізвище: МОСКАЛЬ Ім'я: ДЕНИС По батькові (за наявності): ДЕНИСОВИЧ
Найменування: АКЦІОНЕРНЕ ТОВАРИСТВО КОМЕРЦІЙНИЙ БАНК "ПРИВАТБАНК" Код в Єдиному державному реєстрі юридичних осіб, фізичних осіб – підприємців та громадських формувань: 14360570	Тип рахунку: [Конфіденційна інформація] Інший тип рахунку: [Конфіденційна інформація] Номер рахунку: [Конфіденційна інформація]	[Не застосовується]	[Не застосовується]	Прізвище: МОСКАЛЬ Ім'я: ДЕНИС По батькові (за наявності): ДЕНИСОВИЧ
Найменування: АКЦІОНЕРНЕ ТОВАРИСТВО КОМЕРЦІЙНИЙ БАНК "ПРИВАТБАНК" Код в Єдиному державному реєстрі юридичних осіб, фізичних осіб – підприємців та громадських формувань: 14360570	Тип рахунку: [Конфіденційна інформація] Номер рахунку: [Конфіденційна інформація]	[Не застосовується]	[Не застосовується]	дружина Прізвище: Москаль Ім'я: Любов По батькові (за наявності): Вікторівна

УСТАНОВА, В ЯКІЙ ВІДКРИТО ТАКІ РАХУНКИ АБО ЗБЕРІГАЮТЬСЯ КОШТИ ЧИ ІНШЕ МАЙНО	ТИП ТА НОМЕР РАХУНКА, ІНДИВІДУАЛЬНОГО БАНКІВСЬКОГО СЕЙФУ (КОМІРКИ)	ІНФОРМАЦІЯ ПРО ФІЗИЧНУ АБО ЮРИДИЧНУ ОСОБУ, ЯКА МАЄ ПРАВО РОЗПОРЯДЖАТИСЯ ТАКИМ РАХУНКОМ АБО МАЄ ДОСТУП ДО ІНДИВІДУАЛЬНОГО БАНКІВСЬКОГО СЕЙФУ (КОМІРКИ)	ІНФОРМАЦІЯ ПРО ФІЗИЧНУ АБО ЮРИДИЧНУ ОСОБУ, ЯКА ВІДКРИЛА РАХУНОК НА ІМ’Я СУБ’ЄКТА ДЕКЛАРУВАННЯ АБО ЧЛЕНІВ ЙОГО СІМ’Ї	ІНФОРМАЦІЯ ЩОДО ОСОБИ, ЯКОЇ СТОСУЄТЬСЯ
Найменування: АКЦІОНЕРНЕ ТОВАРИСТВО КОМЕРЦІЙНИЙ БАНК "ПРИВАТБАНК" Код в Єдиному державному реєстрі юридичних осіб, фізичних осіб – підприємців та громадських формувань: 14360570	Тип рахунку: [Конфіденційна інформація] Інший тип рахунку: [Конфіденційна інформація] Номер рахунку: [Конфіденційна інформація]	[Не застосовується]	[Не застосовується]	дружина Прізвище: Москаль Ім'я: Любов По батькові (за наявності): Вікторівна

13. Фінансові зобов'язання

ВИД ЗОБОВ'ЯЗАННЯ	ІНФОРМАЦІЯ ПРО ЮРИДИЧНУ АБО ФІЗИЧНУ ОСОБУ, НА КОРИСТЬ ЯКОЇ ВИНИКЛО ЗОБОВ'ЯЗАННЯ	ДАТА ВИНИКНЕННЯ ЗОБОВ'ЯЗАННЯ	ВАЛЮТА ЗОБОВ'ЯЗАНАЯ	РОЗМІР ПОЗИКИ (КРЕДИТУ), ОТРИМАНОЇ У ЗВІТНОМУ ПЕРІОДІ, АБО РОЗМІР ЗОБОВ'ЯЗАННЯ ЗА ПОЗИКОЮ (КРЕДИТОМ) СТАНОМ НА ПОЧАТОК ЗВІТНОГО ПЕРІОДУ	РОЗМІР СПЛАЧЕНИХ У ЗВІТНОМУ ПЕРІОДІ КОШТІВ У РАХУНОК ОСНОВНОЇ СУМИ БОРГУ ЗА ПОЗИКОЮ (КРЕДИТОМ)	РОЗМІР СПЛАЧЕНИХ У ЗВІТНОМУ ПЕРІОДІ ПРОЦЕНТІВ ЗА ПОЗИКОЮ (КРЕДИТОМ)	РОЗМІР ЗОБОВ'ЯЗАННЯ НА КІНЕЦЬ ЗВІТНОГО ПЕРІОДУ	ІНФОРМАЦІЯ ЩОДО ПОРУЧИТЕЛІВ ТА МАЙНОВОГО ЗАБЕЗПЕЧЕННЯ	ІНФОРМАЦІЯ ПРО ОСОБУ, У ЯКОЇ ВИНИКЛО ЗОБОВ'ЯЗАННЯ
Позика	Громадянин України Прізвище: Макар Ім'я: Володимир По батькові (за наявності):Романович Дата народження: [Конфіденційна інформація] Реєстраційний номер облікової картки платника податків:[Конфіденційна інформація] Зареєстроване місце проживання: [Конфіденційна інформація] Місце фактичного проживання: [Конфіденційна інформація]	17.09.2018	UAH	8000000	0	0	8000000		дружина Прізвище: Москаль Ім'я: Любов По батькові (за наявності):Вікторівна

14. Видатки та правочини суб'єкта декларування

ВИД ПРАВОЧИНУ	ДАТА ВЧИНЕННЯ ПРАВОЧИНУ	ПРЕДМЕТ ПРАВОЧИНУ	НАСЛІДКИ ПРАВОЧИНУ	ДАТА ЗДІЙСНЕННЯ РАЗОВОГО ВИДАТКУ, СПРИЧИНЕНОГО ПРАВОЧИНОМ (ЗА НАЯВНОСТІ)	РОЗМІР РАЗОВОГО ВИДАТКУ (ЗА НАЯВНОСТІ), ГРН	КРАЇНА, У ЯКІЙ ЗДІЙСНЕНО ВИДАТОК
Купівля-продаж (міна)	07.12.2023	Нерухоме майно	Інший міна земельної ділянки	Не застосовується	Не застосовується	[Не застосовується]
Купівля-продаж (міна)	14.08.2023	Нерухоме майно	Суб'єкт декларування набув право власності (у тому числі спільної), володіння чи користування	Не застосовується	Не застосовується	[Не застосовується]
Купівля-продаж (міна)	05.07.2023	Нерухоме майно	Суб'єкт декларування набув право власності (у тому числі спільної), володіння чи користування	Не застосовується	Не застосовується	[Не застосовується]
Купівля-продаж (міна)	15.12.2023	Нерухоме майно	Суб'єкт декларування набув право власності (у тому числі спільної), володіння чи користування	Не застосовується	Не застосовується	[Не застосовується]

15. Робота за сумісництвом суб'єкта декларування

У суб'єкта декларування чи членів його сім'ї відсутні об'єкти для декларування в цьому розділі.

16. Входження суб'єкта декларування до керівних, ревізійних чи наглядових органів об'єднань ,організацій, членство в таких об'єднаннях (організаціях)

Інформація щодо входження до складу керівних, ревізійних чи наглядових органів об'єднань, організацій:

ІНФОРМАЦІЯ ПРО ОБ'ЄДНАННЯ, ОРГАНІЗАЦІЮ	ОРГАНІЗАЦІЙНО-ПРАВОВА ФОРМА	КОД У ЄДИНОМУ ДЕРЖАВНОМУ РЕЄСТРІ ЮРИДИЧНИХ ОСІБ, ФІЗИЧНИХ ОСІБ – ПІДПРИЄМЦІВ ТА ГРОМАДСЬКИХ ФОРМУВАНЬ	НАЗВА ОРГАНУ	ТИП ОРГАНУ

Інформація щодо членства в об’єднаннях (організаціях):

ІНФОРМАЦІЯ ПРО ОБ’ЄДНАННЯ, ОРГАНІЗАЦІЮ	ОРГАНІЗАЦІЙНО-ПРАВОВА ФОРМА	КОД У ЄДИНОМУ ДЕРЖАВНОМУ РЕЄСТРІ ЮРИДИЧНИХ ОСІБ, ФІЗИЧНИХ ОСІБ – ПІДПРИЄМЦІВ ТА ГРОМАДСЬКИХ ФОРМУВАНЬ
НЕДЕРЖАВНА НЕКОМЕРЦІЙНА ПРОФЕСІЙНА ОРГАНІЗАЦІЯ "НАЦІОНАЛЬНА АСОЦІАЦІЯ АДВОКАТІВ УКРАЇНИ"	Саморегулівне чи самоврядне професійне об’єднання	38488439
ГРОМАДСЬКА ОРГАНІЗАЦІЯ "САДОВЕ ТОВАРИСТВО "ДІО ГРУП"	Громадське об’єднання	34098646
САДОВЕ ТОВАРИСТВО "ЛІСОВА КАЗКА"	Громадське об’єднання	34098761

Документ підписано:

МОСКАЛЬ ДЕНИС ДЕНИСОВИЧ

Інші документи суб'єкта декларування

КОД	ТИП ДОКУМЕНТА	ТИП ДЕКЛАРАЦІЇ	ПЕРІОД	ДАТА ТА ЧАС ПОДАННЯ
8092142d-cf7f-42ef-8396-3bad0a8e4d12	Декларація	Щорічна	2022	20.01.2024 16:53
a026c4f5-4c8f-40b2-947a-50ff61932e79	Декларація	Щорічна	2021	20.01.2024 11:30
ff71b3a9-e302-4dda-8b2c-9ed32ee9ceed	Декларація	Щорічна	2020	24.03.2021 13:19
4fe4e97d-5253-4a34-a0bf-f190790ba893	Декларація	Щорічна	2019	17.03.2020 17:08
d6cfda1b-c54f-4d0e-bed0-b8a11a0485d9	Повідомлення про суттєві зміни в майновому стані	-	2019	16.12.2019 14:44
b770a14c-9b55-4d67-843a-304f7fb997f4	Декларація	Щорічна	2018	22.03.2019 17:33
34fe5199-4a08-4092-aa8b-91be12279be7	Повідомлення про суттєві зміни в майновому стані	-	2019	20.02.2019 16:13

КОД	ТИП ДОКУМЕНТА	ТИП ДЕКЛАРАЦІЇ	ПЕРІОД	ДАТА ТА ЧАС ПОДАННЯ
b83f88e3-4902-412b-adea-25fec9471d43	Повідомлення про суттєві зміни в майновому стані	-	2018	13.11.2018 13:58
bc504c27-d9e1-4ce3-bf27-0361f7f04c90	Декларація	Щорічна	2017	22.03.2018 17:36
9b9fa408-0b9b-4ba1-919c-c425fa026686	Декларація	Щорічна	2016	21.04.2017 17:49

КИЇВСЬКА МІСЬКА РАДА
Постійна комісія Київської міської ради з питань екологічної політики
вул. Хрещатик, 36, м. Київ, 01001, тел.: (044) 202 72 31
Контактний центр міста Києва: (044) 15 51, e-mail environment@kmr.gov.ua, сайт: kmr.gov.ua,
код ЄДРПОУ 22883141

31.10.2024 № 08/288-278 вих на № 08/43487 від 31.10.2024

Голові постійної комісії Київської міської ради з питань регламенту, депутатської етики та запобігання корупції
Леоніду ЄМЦЮ

Шановний Леоніде Олександровичу!

До постійної комісії Київської міської ради з питань екологічної політики (далі – Постійна комісія) надійшов лист секретаря постійної комісії Київської міської ради з питань екологічної політики Євгенії КУЛЕБИ від 31.10.2024 № 08/279/09/211-198 (вх. від 31.10.2024 № 08/43487) у якому зазначається, що 29 жовтня 2024 року на засіданні Постійної комісії обговорення деяких питань порядку денного, голосування та прийняття рішень по цим питанням проводилась за її відсутності, як секретаря постійної комісії.

Відтак, прийняті рішення Постійною комісією по опрацьованим питанням, де вона була відсутня та які пізніше були викладені в протоколі засідання постійної комісії Київради з питань екологічної політики унеможливлює підписання цього протоколу нею, як секретарем постійної комісії Київради з питань екологічної політики (лист Євгенії КУЛЕБИ додається).

Вважаю за необхідне зазначити, що 29.10.2024 року відбулося засідання постійної комісії Київської міської ради з питань екологічної політики, на якому була присутня депутатка Київської міської ради, секретар Постійної комісії Євгенія КУЛЕБА, яка брала участь в обговоренні і голосуванні питань порядку денного.

Під час обговорення питання 13 порядку денного засідання Постійної комісії секретар Постійної комісії Євгенія КУЛЕБА вийшла з зали, де проводилось засідання Постійної комісії. Отже, з 13 по 21 питання голосувались без її присутності, як секретаря.

Під час розгляду усіх питань порядку денного був кворум.

Прошу надати інформацію з наступних питань:

1. Чи є порушенням Регламенту Київської міської ради проведення засідання Постійної комісії, якщо секретар цієї постійної комісії був присутнім

2. Хто у ситуації що склалася має підписувати протокол засідання Постійної комісії?

3. Чи питання 13-21 порядку денного засідання Постійної комісії від 29.10.2024 вважаються проголосованими, а отже рішення прийнятими?

Додатки: на 1 арк. у 1 прим.

З повагою

Голова комісії Денис МОСКАЛЬ

Віталій Приходько 202-72-31

08/43487
31.10.2024

КИЇВСЬКА МІСЬКА РАДА
Депутатка Київської міської ради IX скликання
КУЛЕБА ЄВГЕНІЯ АНАТОЛІЇВНА
01054, м. Київ, вул. Стрілецька, 28, тел.: (098) 361-76-83
e-mail: kuleba.yevheniia@gmail.com, сайт: kmr.gov.ua
код ЄДРПОУ 22883141

від 31 жовтня 2024 року № 08/279/09/211-198

Голові постійної комісії Київської міської ради з питань екологічної політики,
депутату Київської міської ради IX скликання
Денису МОСКАЛЮ

Шановний пане Денисе!

Частиною 2 статті 6 Регламенту Київської міської ради, затвердженого рішенням Київської міської ради від 4 листопада 2021 року №3135/3176 (далі – Регламент) передбачено, що постійні комісії Київради обираються Київрадою на строк її повноважень у складі голови, заступника/заступниці (першого(-их) заступника(-ів)/ першої(-их) заступниці(-ь), заступника (-ів) /заступниці(-ь)), секретаря та членів/членкинь комісії. Всі інші питання структури комісії вирішуються відповідною постійною комісією.

Відповідно до частини 11 статті 6 Регламенту за результатами опрацювання питань постійні комісії Київради відкритим поіменним голосуванням більшістю голосів від загального складу постійної комісії Київради приймають рішення (висновки, рекомендації), що викладаються у протоколі засідання постійної комісії Київради.

Протоколи засідань постійної комісії Київради, в яких зазначаються результати поіменного голосування, підписуються головою і секретарем постійної комісії. У разі відсутності голови постійної комісії або неможливості виконання ним своїх обов'язків протокол підписується першим заступником/першою заступницею, заступником/ заступницею, а в разі їх відсутності - членом/членкинею постійної комісії Київради, що головував на її засіданні.

У разі відсутності секретаря постійної комісії Київради або неможливості виконання ним своїх обов'язків протокол підписується членом/членкинею постійної комісії Київради, який/яка був/була обраним/обраною секретарем цього засідання постійної комісії Київради.

Разом з тим, звертаю увагу, що 29 жовтня 2024 року на засіданні постійної комісії Київради обговорення деяких питань порядку денного, голосування та прийняття рішень по цим питанням проводилась за моєї відсутності як секретаря постійної комісії.

Відтак, прийняті рішення постійною комісією по опрацьованим питанням, де я була відсутня та які пізніше були викладені в протоколі засідання постійної комісії Київради з питань екологічної політики унеможливлює підписання цього протоколу мною як секретарем постійної комісії Київради з питань екологічної політики.

Секретар постійної комісії Київської
міської ради з питань екологічної політики,
депутатка Київської міської ради
IX скликання ЕКП **Євгенія КУЛЕБА**

08/231-1731/ПР
14.11.2024

КИЇВСЬКА МІСЬКА РАДА
IV сесія IX скликання

РІШЕННЯ

_____ Київ № _____

Проєкт

«Про скасування рішення від 19.09.2024 № 151/9959 «Про передачу ТОВАРИСТВУ З ОБМЕЖЕНОЮ ВІДПОВІДАЛЬНІСТЮ «СМАРТ ПРОПЕРТІЗ» земельної ділянки в оренду для будівництва багатоповерхового житлового будинку з підземним автопаркінгом і вбудованими закладами по обслуговуванню населення на вул. Героїв Севастополя, 23-В у Солом'янському районі міста Києва (562644478)»

Відповідно до статей 140, 144 Конституції України, статей 1 і 12 Регламенту Київської міської ради, затвердженого рішенням Київської міської ради від 04.11.2021 р. № 3135/3176, статті 22 Закону України «Про столицю України – місто-герой Київ», статті 26 Закону України «Про місцеве самоврядування в Україні», статтей 116, 134, 152, 155 Земельного кодексу України, статей 375, 376 Цивільного кодексу України, а також листами Солом'янської окружної прокуратури міста Києва та Київської міської прокуратури, Київська міська рада

ВИРІШИЛА:

1. Скасувати рішення Київської міської ради від 19 вересня 2021 року № 151/9959 «Про передачу ТОВАРИСТВУ З ОБМЕЖЕНОЮ

ВІДПОВІДАЛЬНІСТЮ «СМАРТ ПРОПЕРТІЗ» земельної ділянки в оренду для будівництва багатоповерхового житлового будинку з підземним автопаркінгом і вбудованими закладами по обслуговуванню населення на вул. Героїв Севастополя, 23-В у Солом'янському районі міста Києва» як таке, що стосується земельної ділянки, щодо якої відкрите кримінальне провадження № 42024102090000102 від 01.08.2024, за фактом використання підроблених документів для набуття прав на майно, що стосується земельної ділянки за кадастровим номером 8000000000:69:118:0004, яка у подальшому поділена на дві земельні ділянки за кадастровими номерами 8000000000:69:118:0066, 8000000000:69:118:0067

2. Доручити виконавчому органу Київської міської ради (Київської міської державної адміністрації) вчинити відповідні дії щодо анулювання договору оренди земельної ділянки з ТОВ «СМАРТ ПРОПЕРТІЗ», вжиття заходів щодо повернення земельної ділянки в комунальну власність.
3. Департаменту земельних ресурсів виконавчого органу Київської міської ради (Київської міської державної адміністрації) повідомити ТОВАРИСТВО З ОБМЕЖЕНОЮ ВІДПОВІДАЛЬНІСТЮ «СМАРТ ПРОПЕРТІЗ» про прийняття цього рішення.
4. Контроль за виконанням цього рішення покласти на постійну комісію Київської міської ради з питань регламенту, депутатської етики та запобігання корупції.

Київський міський голова Віталій КЛИЧКО

ПОДАННЯ:

Депутатка Київської міської ради Вікторія Пташник

Депутат КМР Тимченко Олександр

ПОГОДЖЕНО:

Постійна комісія Київської міської ради
питань з питань регламенту,
депутатської етики та запобігання
корупції

Голова Леонід ЄМЕЦЬ

Начальник управління правового
забезпечення діяльності
Київської міської ради Валентина ПОЛОЖИШНИК

О.С. Тимченко

/В.Ю. Пташник/

ПОЯСНЮВАЛЬНА ЗАПИСКА
до проєкту рішення Київської міської ради
«Про скасування рішення від 19.09.2024 № 151/9959 «Про передачу ТОВАРИСТВУ З ОБМЕЖЕНОЮ ВІДПОВІДАЛЬНІСТЮ «СМАРТ ПРОПЕРТІЗ» земельної ділянки в оренду для будівництва багатоповерхового житлового будинку з підземним автопаркінгом і вбудованими закладами по обслуговуванню населення на вул. Героїв Севастополя, 23-В у Солом'янському районі міста Києва (562644478)»

1. **Обґрунтування необхідності прийняття рішення.**

19.09.2024 на пленарному засіданні Київської міської ради було прийнято рішення «Про передачу ТОВАРИСТВУ З ОБМЕЖЕНОЮ ВІДПОВІДАЛЬНІСТЮ «СМАРТ ПРОПЕРТІЗ» земельної ділянки в оренду для будівництва багатоповерхового житлового будинку з підземним автопаркінгом і вбудованими закладами по обслуговуванню населення на вул. Героїв Севастополя, 23-В у Солом'янському районі міста Києва (562644478)» № 151/9959. Даний проєкт рішення тричі виносився на голосування попри те, що Управління правового забезпечення діяльності Київської міської ради повернуло його без погодження.

Крім того. в рамках доповіді вказаного питання на пленарному засіданні Київради 19.09.2024р. Директоркою Департаменту земельних ресурсів КМДА Пелих В.М. не було повідомлено про наявність відкритого кримінального провадження за ознаками кримінального правопорушення, передбаченого ч. 4 ст. 358 КК України, за фактом використання завідомо підроблених документів з метою набуття прав на майно по вул. Академіка Шалімова (попередня назва - Героїв Севастополя), 23-Б та 23-В у Солом'янському районі міста Києва та на земельну ділянку за кадастровим номером 8000000000:69:118:0004, яка у подальшому поділена на дві земельні ділянки за кадастровими номерами 8000000000:69:118:0066, 8000000000:69:118:0067, та приховано відповідну інформацію від депутатів Київської міської ради.

Висновком Управління захисту прав та інтересів територіальної громади міста Києва від 10.09.2024р. було встановлено, що площа земельної ділянки, яку передбачається передати в оренду майже в 139 раз більше за розмір розташованого на ній нерухомого майна, а відповідний проєкт рішення Київської міської ради від 06.09.2024 № 08/231-1316/ПР у запропонованому вигляді не відповідає зазначеними у висновку нормам закону та практиці Верховного Суду та не може бути рекомендованим до розгляду на пленарному засіданні сесії Київської міської ради.

Згідно з листом Київської міської прокуратури від 23.09.2024 вх.№057/10170 земельна ділянка з кадастровим номером 8000000000:69:118:0004 перебувала в оренді ГО «Кредитна спілка «Добробут» на підставі договору оренди земельної ділянки від 28.05.2004 № 72-6-00160, термін дії якого закінчився 28.05.2007. При цьому у Державному реєстрі речових прав на нерухоме майно відсутня інформація про реєстрацію за ГО «Кредитна спілка «Добробут» права власності на нежитловий будинок літ. А загальною площею 72,4 кв. м за вказаною адресою, що може свідчити про самочинність його будівництва в розумінні ст. 375, 376 Цивільного кодексу України.

Крім того, Київська міська прокуратура у вказаному листі також зазначає, що згідно з інформацією з Державного реєстру речових прав на нерухоме майно за ТОВ «Смарт Пропертіз» зареєстровано право власності на нежитловий будинок літ. А загальною площею 72,4 кв. м, який розташований на земельній ділянці з кадастровим номером 8000000000:69:118:0004 по вул. Академіка Шалімова, 23-б у Солом'янському районі міста Києва. І приходить до висновку, що площа відведеної земельної ділянки (10 033 кв. м) більше, ніж у 138 разів перевищує площу будівлі (72,4 кв. м), що на ній розташована та перебуває у власності даного товариства.

Київська міська прокуратура також встановила, що передача в оренду ТОВ «Смарт Пропертіз» під багатоквартирну житлову забудову вказаної земельної ділянки суперечить вимогам ч. 2 ст. 134 Земельного кодексу України та існуючій практиці Верховного суду, а прийняте 19.09.2024 Київською міською радою рішення про передачу в оренду ТОВ "Смарт Пропертіз" земельної ділянки площею 1,0033 га (кадастровий номер 8000000000:69:118:0066) по вул. Академіка Шалімова, 23-В у Солом'янському районі міста Києва суперечить вимогам законодавства.

Враховуючи викладене, рішення «Про передачу ТОВАРИСТВУ З ОБМЕЖЕНОЮ ВІДПОВІДАЛЬНІСТЮ «СМАРТ ПРОПЕРТІЗ» земельної ділянки в оренду для будівництва багатоповерхового житлового будинку з підземним автопаркінгом і вбудованими закладами по обслуговуванню населення на вул. Героїв Севастополя, 23-В у Солом'янському районі міста Києва (562644478)» (від 06.09.2024 № 08/231-1316/ПР) підлягає скасуванню як таке, що суперечить чинному законодавству України, зокрема, нормам Земельного кодексу України та не відповідає інтересам громади м. Києва

2. Мета і завдання прийняття рішення.

Метою і завданням даного проєкту рішення є скасування рішення від 19.09.2024 № 151/9959 «Про передачу ТОВАРИСТВУ З ОБМЕЖЕНОЮ

ВІДПОВІДАЛЬНІСТЮ «СМАРТ ПРОПЕРТІЗ» земельної ділянки в оренду для будівництва багатоповерхового житлового будинку з підземним автопаркінгом і вбудованими закладами по обслуговуванню населення на вул. Героїв Севастополя, 23-В у Солом'янському районі міста Києва (562644478)» як такого, що суперечить законодавству України та не відповідає інтересам громади м. Києва.

3. **Загальна характеристика і основні положення проєкту рішення.**

Проєкт рішення передбачає скасування рішення Київської міської ради від 19.09.2024 № 151/9959 щодо передачі земельної ділянки на вул. Героїв Севастополя, 23-В у Солом'янському районі м. Києва в оренду ТОВ «Смарт Пропертіз» для будівництва багатоповерхового житлового будинку з підземним автопаркінгом і вбудованими закладами як такого, що суперечить законодавству України та не відповідає інтересам громади м. Києва.

Про чисельні порушення законодавства України було зазначено:

1) У висновку Управління захисту прав та інтересів територіальної громади міста Києва від 10.09.2024р.
2) У правовому висновку Управління правового забезпечення діяльності Київської міської ради від 12.09.2024р., яке повернуло відповідний проєкт без погодження.
3) В листі Київської міської прокуратури від 23.09.2024 вх.№057/10170.
4) В листах Солом'янської окружної прокуратури м. Києва, зокрема, від 02.10.2024 № 39-1493-24 та від 14.10.2024 № 39-1493-24.

4. **Стан нормативно-правової бази у даній сфері правового регулювання.**

Проєкт рішення розроблено відповідно до 140, 144 Конституції України, статей 1 і 12 Регламенту Київської міської ради, затвердженого рішенням Київської міської ради від 04.11.2021 р. № 3135/3176, статті 22 Закону України «Про столицю України – місто-герой Київ», статті 26 Закону України «Про місцеве самоврядування в Україні», статтей 116, 134, 152, 155 Земельного кодексу України, статей 375, 376 Цивільного кодексу України, а також з урахуванням інформації, викладеної в листах Солом'янської окружної прокуратури міста Києва та Київської міської прокуратури.

5. **Фінансово-економічне обґрунтування.**

Реалізація запропонованого проєкту рішення не передбачає виділення коштів із бюджету міста Києва.

6. **Інформація про те, чи містить проєкт рішення службову інформацію у розумінні статті 6 Закону України «Про доступ до публічної інформації».**

Проєкт рішення не містить службову інформацію у розумінні статті 6 Закону України «Про доступ до публічної інформації».

7. **Інформація про те, чи стосується проєкт рішення прав і соціальної захищеності осіб з інвалідністю та який вплив він матиме на життєдіяльність цієї категорії.**

Проєкт рішення не стосується прав і соціальної захищеності осіб з інвалідністю та не матиме впливу на життєдіяльність цієї категорії.

8. **Інформація про те, чи містить проєкт рішення інформацію про фізичну особу (персональні дані) у розумінні статей 11 та 21 Закону України «Про інформацію» та статті 2 Закону України «Про захист персональних даних».**

Проєкт рішення не містить інформацію про фізичну особу (персональні дані) у розумінні статей 11 та 21 Закону України «Про інформацію» та статті 2 Закону України «Про захист персональних даних».

9. **Прогноз соціально-економічних та інших наслідків прийняття.**

Прийняття проєкту рішення сприятиме скасуванню незаконної передачі земельної ділянки ТОВ «Смарт Пропертіз» для будівництва багатоповерхового житлового будинку, що забезпечить дотримання законності у використанні земельних ресурсів міста Києва та захист інтересів громади м. Києва. Оскільки щодо даної земельної ділянки триває досудове розслідування за фактом використання підроблених документів для набуття прав на майно, прийняття даного рішення дозволить унеможливити незаконне будівництво та зберегти правовий порядок у сфері земельних відносин.

10. **Прізвище або назву суб'єкта подання, прізвище, посаду, контактні дані доповідача проєкту рішення на пленарному засіданні та особи, відповідальної за супроводження проєкту рішення.**

Суб'єктом подання проєкту рішення є депутатка Київської міської ради Пташник Вікторія Юріївна.

Особою, відповідальною за супроводження проекту рішення та

доповідачем проекту рішення на пленарному засіданні є депутатка Київської міської ради Пташник Вікторія Юріївна.

Депутатка Київської міської ради **Вікторія ПТАШНИК**

Депутат КМР Олександр Тимченко

КИЇВСЬКА МІСЬКА РАДА

Ємцю Л. О.
Положишник В. О. Терентьєву М.О.

Прошу розглянути проєкт рішення від 14.11.2024 № 08/231 – 1731/ПР в установленому порядку.

Омельченко А. В.

Для контролю за проходженням та тиражування.

Юнаковій С. М.
Школі Н. В.
Оленичу П. С.

Володимир БОНДАРЕНКО

"14" листопада 2024 року
№ 08/231 - 1731/ПР

08/231-1731/ПР
14.11.2024

КИЇВСЬКА МІСЬКА РАДА
Депутатка Київської міської ради IX скликання
ПТАШНИК ВІКТОРІЯ ЮРІЇВНА
02217, м. Київ, вул. Хрещатик, 36, тел.: (050) 774-78-07
e-mail: viktorija.ptashnyk@kmr.gov.ua, сайт: kmr.gov.ua
код ЄДРПОУ 22883141

14.11.2024 № 14-11/2024 На № _____ від _____

Заступникові міського голови –
секретарю Київської міської ради
Володимиру Бондаренку

Шановний Володимире Володимировичу!

Відповідно до пункту 9 частини 4 статті 13 Регламенту Київської міської ради, затвердженого рішенням Київської міської ради від 4 листопада 2021 року № 3135/3176, прошу Вас дати доручення розглянути проєкт рішення Київської міської ради

Додатки:
- Проєкт рішення Київської міської ради «Про скасування рішення від 19.09.2024 № ~~151~~/9959 «Про передачу ТОВАРИСТВУ З ОБМЕЖЕНОЮ ВІДПОВІДАЛЬНІСТЮ «СМАРТ ПРОПЕРТІЗ» земельної ділянки в оренду для будівництва багатоповерхового житлового будинку з підземним автопаркінгом і вбудованими закладами по обслуговуванню населення на вул. Героїв Севастополя, 23-В у Солом'янському районі міста Києва (562644478)» на 2 арк. в 1 примірнику
- Пояснювальна записка до проєкту рішення на 5 арк. в 1 примірнику;
- Електронна версія зазначених документів.

Депутатка Київської міської ради **Вікторія Пташник**

Депутат КМР Олександр Пилипенко

«КИЇВСЬКА МІСЬКА РАДА
Депутатка Київської міської ради IX скликання
ПТАШНИК ВІКТОРІЯ ЮРІЇВНА
02217, м. Київ, вул. Хрещатик, 36, тел.: (050) 774-78-07
e-mail: viktorija.ptashnyk@kmr.gov.ua, сайт: kmr.gov.ua
код ЄДРПОУ 22883141

20.09.2024р. № 08/279/09/260-127

Заступнику міського голови –
секретарю Київської міської ради
Володимиру Бондаренку

Про перешкоджання моїй депутатській діяльності під час пленарного засідання 19.09.2024
та необхідність зупинення підписання рішення, прийнятого з порушенням вимог Регламенту

Шановний пане Володимире!

19.09.2024 р. відбулось пленарне засідання Київської міської ради (далі – Київрада), під час якого розглядалось, зокрема, питання про передачу ТОВАРИСТВУ З ОБМЕЖЕНОЮ ВІДПОВІДАЛЬНІСТЮ «СМАРТ ПРОПЕРТІЗ» земельної ділянки в оренду для будівництва багатоповерхового житлового будинку з підземним автопаркінгом і вбудованими закладами по обслуговуванню населення на вул. Героїв Севастополя, 23-В у Солом'янському районі міста Києва (562644478). (від 06.09.2024 № 08/231-1316/ПР). Причому двічі дане питання не набрало достатньої кількості голосів депутатів Київради.

Однак наприкінці пленарного засідання, порушуючи запланований раніше порядок черговості розгляду питань, директорка Департаменту земельних ресурсів КМДА В. Пелих запропонувала повернутись до розгляду якогось питання, зазначивши тільки номер відповідного проєкту рішення, і не вказавши ні про що йде мова, ні адресу земельної ділянки, якої стосується питання, ні найменування компанії, якої воно стосується.

Під час обговорення вказаного питання в своєму виступі я зауважувала, що по номерах проєктів рішень важко зорієнтуватися, і що я не розумію, про яке саме питання йде мова, а також зверталася до пані Пелих та головуючого на засіданні, і просила це уточнити перед голосуванням. Однак ні пані Пелих, ні головуючий на засіданні Київради, не уточнили, яке саме питання ставиться на голосування (див. стенограму відповідного засідання), чим унеможливили мою участь у голосуванні і можливість свідомого прийняття рішення з питання, що ставилось на голосування (час голосування 17:41:18 та 17:42:29).

Відповідно до абз 2 та ч. 2 ст. 37 Регламенту Київради депутат/депутатка Київради, який/яка заявив/заявила про виявлене порушення, повинен/повинна звернутися до головуючого/головуючої на пленарному засіданні Київради з письмовою заявою (обґрунтуванням) щодо скасування результатів голосування та повторного розгляду

питання до завершення такого пленарного засідання Київради або не пізніше як на наступний робочий день після такого пленарного засідання подати вказану письмову заяву (обґрунтування) до секретаріату Київради. Така письмова заява (обґрунтування) невідкладно направляється до постійної комісії Київради, до функціональної спрямованості якої належать питання дотримання цього Регламенту. Абз. 2 ч. 2 ст. 44 Регламенту Київради передбачено, що постійна комісія Київради, до функціональної спрямованості якої належать питання дотримання цього Регламенту, може звернутися до Київського міського голови із пропозицією утриматись від підписання рішення Київради у випадку, передбаченому частиною десятою статті 37 цього Регламенту, до моменту розгляду постійною комісією Київради, до функціональної спрямованості якої належать питання дотримання цього Регламенту, письмової заяви (обґрунтування) депутата/депутатки Київради та надання мотивованого висновку щодо наявності або відсутності порушень, а у разі надання мотивованого висновку щодо наявності порушень - до моменту прийняття або неприйняття Київрадою рішення про скасування результатів голосування та повторного розгляду питання.

Враховуючи вищенаведене, керуючись ст. ст. 37, 44 Регламенту Київради, ст. 15 Закону України «Про статус депутатів місцевих рад» та з метою недопущення порушень чинного законодавства України, прошу Вас невідкладно вжити необхідних заходів для припинення зазначеного порушення та направити цю заяву до постійної комісії Київради, до функціональної спрямованості якої належать питання дотримання цього Регламенту, з одночасним зверненням до голови Київради щодо необхідності зупинення підписання рішення про передачу ТОВАРИСТВУ З ОБМЕЖЕНОЮ ВІДПОВІДАЛЬНІСТЮ «СМАРТ ПРОПЕРТІЗ» земельної ділянки в оренду для будівництва багатоповерхового житлового будинку з підземним автопаркінгом і вбудованими закладами по обслуговуванню населення на вул. Героїв Севастополя, 23-В у Солом’янському районі міста Києва (562644478) (від 06.09.2024 № 08/231-1316/ПР).

Окремо звертаю увагу, що події, описані в даному зверненні, містять ознаки перешкоджання моїй депутатській діяльності. В разі якщо відповідне порушення не буде припинене, я буду змушена звернутись до правоохоронних органів.

З повагою,
Депутатка Київради Вікторія Пташник

КИЇВСЬКА МІСЬКА РАДА
IV сесія IX скликання
(Зала пленарних засідань Київської міської ради)

Витяг зі стенограми
пленарного засідання
19.09.2024

Головуючі:

Київський міський голова
В. В. Кличко

Заступник міського голови – секретар Київської міської ради
В. В. Бондаренко

м. Київ

19.09.2024 Фрагмент № 129 17:28:27 по 17:31:27 – Другий

Терентьєв М.О.: Тут незрозуміла оця ситуація, Володимир Володимирович. Тому, знаєте, 11-те питання, 562644478, з рекомендаціями комісії.

Бондаренко В.В.: Ставлю на голосування з рекомендаціями.

Терентьєв М.О.: Проголосували, Валентино. Звичайно!

(Голосування)

Бондаренко В.В.: За – 57, проти – 0, утр. – 0. Рішення не прийнято.

Далі.

Чи буде пропозиція повернутись?

Терентьєв М.О.: Буде пропозиція повернутись до розгляду цього питання.

Бондаренко В.В.: Ставлю на голосування пропозицію доповідача. Повернення!

(Голосування)

За – 64, проти – 0, утр. – 0. Рішення прийнято.

Доповідайте.

Терентьєв М.О.: Ще раз, 11-те питання, 562644478, з рекомендаціями комісії.

Бондаренко В.В.: Ставлю на голосування з рекомендаціями комісії.

(Голосування)

За – 59, проти – 0, утр. – 0. Рішення не прийнято.

Далі.

19.09.2024 Фрагмент № 133 17:40:27 по 17:43:27 – Другий

Терентьєв М.О.: Валентина Миколаївна хотіла повернутися.

Бондаренко В.В.: Пелих, прошу.

Пелих В.М.: Прошу повернутися до розгляду питання – розділ 3.11.4, питання 11.

Бондаренко В.В.: Так!

Ставлю на голосування повернення.

З зали: А можна запитати, про що питання (не чутно)

(Голосування)

Пелих В.М.: Питання 3.11.4.

Бондаренко В.В.: За – 61, проти – 0, утр. – 0. Рішення прийнято.

Доповідайте.

Пелих В.М.: Питання 11, справа 562644478.

Бондаренко В.В.: Прошу, Пташник.

Пташник В.Ю.: Вибачте! Шановна, пані Пелих! Ви знаєте, ну, не всі тут орієнтуються по номерах і пам’ятають, яке питання під яким номером у вас зашифровано.

У нас на сьогодні стоїть більше ста питань в порядку денному. Ну, ви реально знущаєтесь? Ну, називайте хоча би суб’єкт який подання, про яку мову... про яку земельну ділянку йдеться, про шо питання.

Бондаренко В.В.: Дякую.

Пташник В.Ю.: Ну, номер якийсь назвали.

Бондаренко В.В.: Дякую.

Пташник В.Ю.: Ну, це знущання чи що?

Бондаренко В.В.: Дякую, пані Вікторія.

Можу ставити проєкт рішення на голосування?

З зали: (Не чутно)

Бондаренко В.В.: Ставлю проєкт рішення на голосування. З рекомендаціями там було, Михайле?

Терентьєв М.О.: (Не чутно)

Бондаренко В.В.: З реком... Ставлю на голосування.

Терентьєв М.О.: З реком… (Не чутно)

Бондаренко В.В.: З рекомендаціями комісії? Добре.

(Голосування)

За – 61, проти – 0, утр. – 1. Рішення прийнято.

Далі.

Постійна комісія Київської міської ради з питань регламенту, депутатської етики та запобігання корупції

ПОЯСНЕННЯ
щодо можливого факту порушення вимог Регламенту та/або законів щодо процедури розгляду та/або голосування питання порядку денного (звернення депутатки Київської міської ради Пташник В.Ю. від 20.09.2024 № 08/279/09/260-127)

У відповідь на звернення депутатки Київської міської ради Пташник В.Ю. від 20.09.2024 № 08/279/09/260-127 в частині щодо наявності порушень вимог Регламенту та/або законів щодо процедури розгляду та/або голосування питання порядку денного «Про передачу ТОВАРИСТВУ З ОБМЕЖЕНОЮ ВІДПОВІДАЛЬНІСТЮ «СМАРТ ПРОПЕРТІЗ» земельної ділянки в оренду для будівництва багатоповерхового житлового будинку з підземним автопаркінгом і вбудованими закладами по обслуговуванню населення на вул. Героїв Севастополя, 23-В у Солом'янському районі міста Києва» з боку головуючого на пленарному засіданні IV сесії Київської міської ради IX скликання 19 вересня 2024 року заступника міського голови – секретаря Київської міської ради Бондаренка В.В. інформую про наступне.

Звертаю увагу постійною комісії Київської міської ради з питань регламенту, депутатської етики та запобігання корупції, що:

I. Частина друга статті 35 Регламенту Київської міської ради, затвердженого рішенням Київської міської ради від 04.11.2021 № 3135/3176 вказує, що при розгляді проєкту рішення Київради на пленарному засіданні Київради доповідачем виступає особа, зазначена як доповідач у пояснювальній записці до відповідного проєкту рішення Київради, або інша уповноважена на це суб'єктом подання особа.

У разі відсутності відповідної особи на пленарному засіданні Київради доповідачем проєкту рішення Київради виступає голова, а в разі його відсутності - перший заступник / перша заступниця, заступник/заступниця голови постійної комісії Київради, яка є профільною з розгляду відповідного проєкту рішення Київради.

Частина друга статті 37 Регламенту Київської міської ради, затвердженого рішенням Київської міської ради від 04.11.2021 № 3135/3176 вказує, що якщо при проведенні голосування з питання порядку денного рішення Київради не було прийнято, це питання може бути повторно розглянуто на цьому пленарному засіданні Київради за ініціативою суб'єкта подання чи доповідача на пленарному засіданні Київради не більше ніж один раз відповідно до рішення, прийнятого більшістю голосів депутатів/депутаток від загального складу Київради.

За пропозицією голови постійної комісії Київської міської ради з питань архітектури, містопланування та земельних відносин Терентьєва М.О. (доповідач) було перший раз поставлено на голосування питання повернення до розгляду питання порядку денного о 19.09.2024 о 17:29:20.

(результат поіменного голосування № 182, витяг зі стенограми пленарного засідання IV сесії Київської міської ради IX скликання 19 вересня 2024 року, арк. 105)

За пропозицією директорки Департаменту земельних ресурсів виконавчого органу Київської міської ради (Київської міської державної адміністрації) Пелих В.М. (суб’єкт подання) було другий раз поставлено на голосування питання повернення до розгляду питання порядку денного о 19.09.2024 о 17:41:18.

(результат поіменного голосування № 203, витяг зі стенограми пленарного засідання IV сесії Київської міської ради IX скликання 19 вересня 2024 року, арк. 105, 109)

Відтак, норма частини другої статті 37 Регламенту Київської міської ради, затвердженого рішенням Київської міської ради від 04.11.2021 № 3135/3176 дотримана.

Доповідачем по проєкту рішення Київської міської ради від 06.09.2024 № 08/231-1316/ПР визначено директорку Департаменту земельних ресурсів виконавчого органу Київської міської ради (Київської міської державної адміністрації) Пелих В.М.

(пояснювальна записка до проєкту рішення Київської міської ради від 06.09.2024 № 08/231-1316/ПР)

Загальна доповідь по блоку питань містобудування та землекористування здійснювалась головою постійної комісії Київської міської ради з питань архітектури, містопланування та земельних відносин Терентьєвим М.О. у відповідності до пункту 6 частини восьмої статті 6 Регламенту Київської міської ради, затвердженого рішенням Київської міської ради від 04.11.2021 № 3135/3176, пункту 5 частини другої статті 6, пункту 14 частини першої статті 35 Положення про постійні комісії Київської міської ради, затвердженого рішенням Київської міської ради від 29.02.2024 № 7796/7837.

За цих умов, головуючий на пленарному засіданні IV сесії Київської міської ради IX скликання 19.09.2024 року не був доповідачем або співдоповідачем вказаного вище питання, відтак не міг доповідати відповідний проєкт рішення Київської міської ради.

II. Частина перша статті 37 Регламенту Київської міської ради, затвердженого рішенням Київської міської ради від 04.11.2021 № 3135/3176 вказує, що у разі виявлення порушення цього Регламенту та/або законів щодо процедури розгляду та/або голосування питання порядку денного депутат/депутатка Київради може заявити про це головуючому/головуючій на пленарному засіданні Київради. Депутат/депутатка Київради, який/яка заявив/заявила про виявлене порушення, повинен/повинна звернутися до головуючого/головуючої на пленарному засіданні Київради з письмовою заявою (обґрунтуванням) щодо скасування результатів голосування та повторного розгляду питання до завершення такого пленарного засідання Київради або не пізніше як на наступний робочий день після такого пленарного засідання подати вказану письмову заяву (обґрунтування) до секретаріату Київради.

Відтак, письмова заява (обґрунтування) щодо скасування результатів голосування та повторного розгляду питання пов'язується безпосередньо із заявою депутата/депутатки Київської міської ради головуючому/головуючій на пленарному засіданні Київради про виявлення порушення цього Регламенту та/або законів щодо процедури розгляду та/або голосування питання порядку денного.

Разом із цим, під час пленарного засідання IV сесії Київської міської ради IX скликання 19.09.2024 року депутаткою Київської міської ради Пташник В.Ю. про жодне порушення не заявлялось, а тільки ставилося питання суб'єктові подання: директорці Департаменту земельних ресурсів виконавчого органу Київської міської ради (Київської міської державної адміністрації) Пелих В.М.

«Терентьєв М.О.: Валентина Миколаївна хотіла повернутися.

Бондаренко В.В.: Пелих, прошу.

Пелих В.М.: Прошу повернутися до розгляду питання – розділ 3.11.4, питання 11.

Бондаренко В.В.: Так!

Ставлю на голосування повернення.

З зали: А можна запитати, про що питання (не чутно)

(Голосування)

Пелих В.М.: Питання 3.11.4.

Бондаренко В.В.: За – 61, проти – 0, утр. – 0. Рішення прийнято.

Доповідайте.

Пелих В.М.: Питання 11, справа 562644478.

Бондаренко В.В.: Прошу, Пташник.

Пташник В.Ю.: Вибачте! Шановна, пані Пелих! Ви знаєте, ну, не всі тут орієнтуються по номерах і пам'ятають, яке питання під яким номером у вас зашифровано.

У нас на сьогодні стоїть більше ста питань в порядку денному. Ну, ви реально знущаєтесь? Ну, називайте хоча би суб'єкт який подання, про яку мову... про яку земельну ділянку йдеться, про шо питання.

Бондаренко В.В.: Дякую.
Пташник В.Ю.: Ну, номер якийсь назвали.
Бондаренко В.В.: Дякую.
Пташник В.Ю.: Ну, це знущання чи що?
Бондаренко В.В.: Дякую, пані Вікторія.
Можу ставити проєкт рішення на голосування?
З зали: (Не чутно)
Бондаренко В.В.: Ставлю проєкт рішення на голосування. З рекомендаціями там було, Михайле?
Терентьєв М.О.: (Не чутно)
Бондаренко В.В.: З реком... Ставлю на голосування.
Терентьєв М.О.: З реком… (Не чутно)
Бондаренко В.В.: З рекомендаціями комісії? Добре.
(Голосування)
За – 61, проти – 0, утр. – 1. Рішення прийнято.»

(витяг зі стенограми пленарного засідання IV сесії Київської міської ради IX скликання 19 вересня 2024 року, арк. 109-110)

За цих умов, депутатка Київської міської ради Пташник В.Ю. до головуючого на пленарному засіданні IV сесії Київської міської ради IX скликання 19.09.2024 року не зверталася. Звернення «Шановна пані Пелих!» виключає будь-яке інше трактування.

III. Розгляд питання супроводжувався демонстрацією місця розташування відповідної земельної ділянки, матеріали аерофотозйомки та фотофіксації її фактичного стану у відповідності до частини дванадцятої статті 37 Регламенту Київської міської ради, затвердженого рішенням Київської міської ради від 04.11.2021 № 3135/3176, що виключає можливість нерозуміння депутатами/депутатками Київської міської ради предмету голосування.

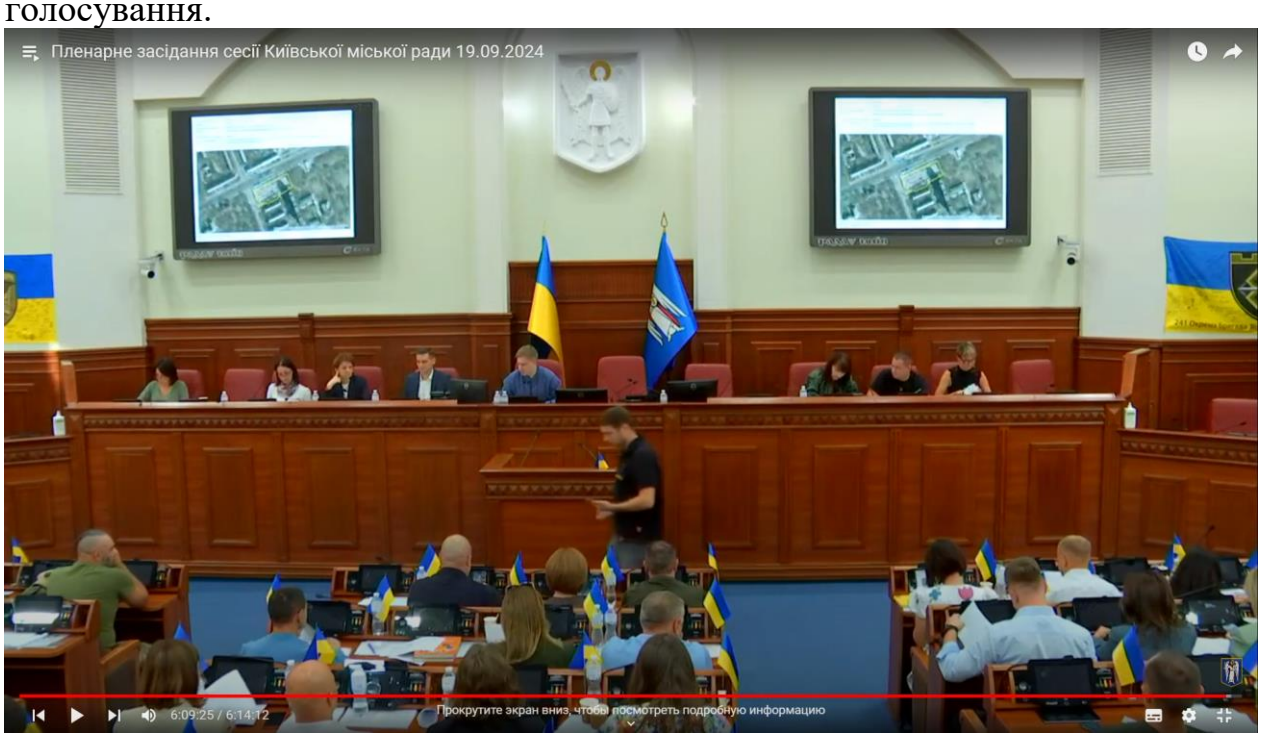

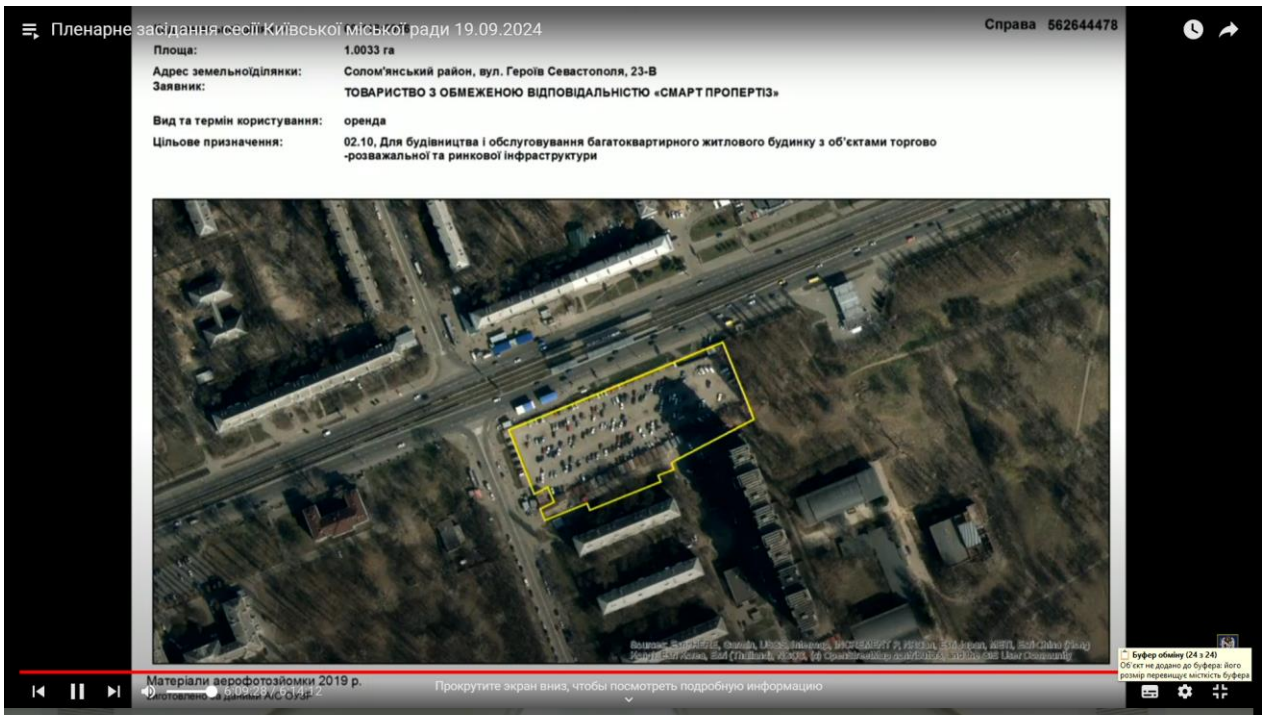
Пленарне засідання сесії Київської міської ради 19.09.2024
Справа 562644478
Площа: 1.0033 га
Адрес земельної ділянки: Солом'янський район, вул. Героїв Севастополя, 23-В
Заявник: ТОВАРИСТВО З ОБМЕЖЕНОЮ ВІДПОВІДАЛЬНІСТЮ «СМАРТ ПРОПЕРТІЗ»
Вид та термін користування: оренда
Цільове призначення: 02.10, Для будівництва і обслуговування багатоквартирного житлового будинку з об'єктами торгово -розважальної та ринкової інфраструктури
Матеріали аерофотозйомки 2019 р.
Прокрутите экран вниз, чтобы посмотреть подробную информацию

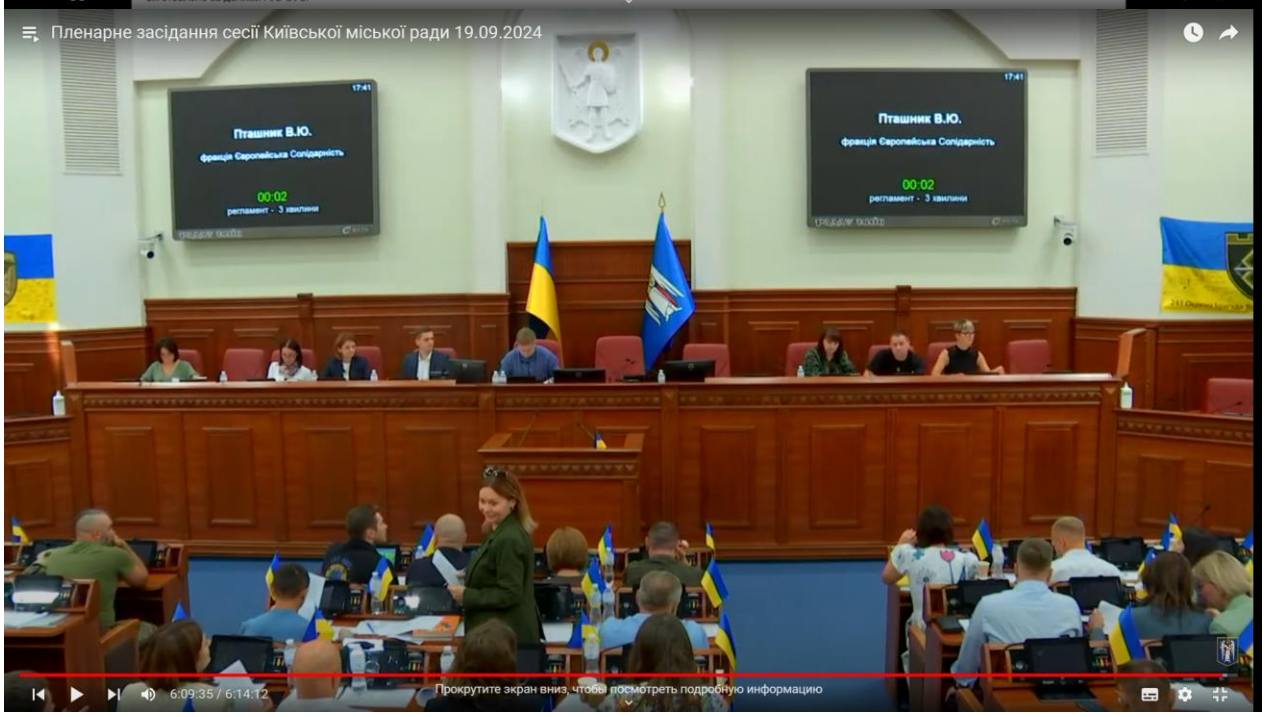
Пленарне засідання сесії Київської міської ради 19.09.2024
Пташник В.Ю.
фракція Європейська Солідарність
00:02
регламент - 3 хвилини
6:09:35 / 6:14:12
Прокрутите экран вниз, чтобы посмотреть подробную информацию

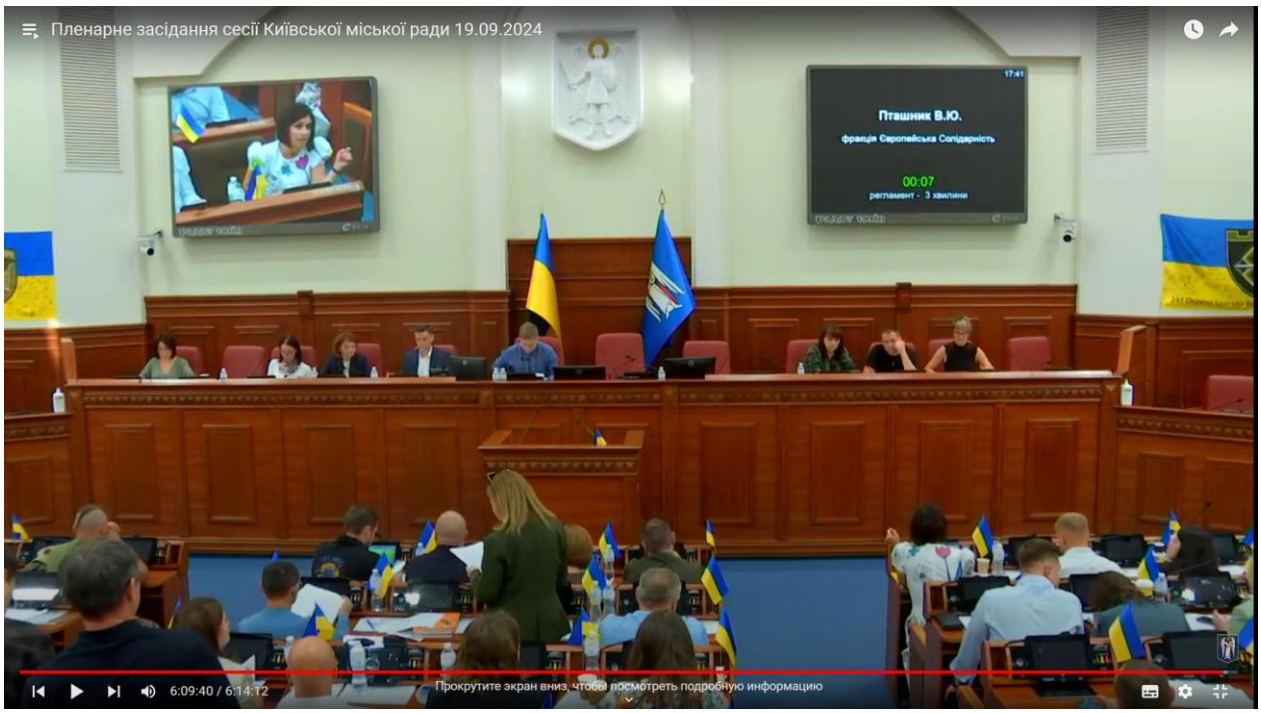

(відеозапис пленарного засідання IV сесії Київської міської ради IX скликання 19 вересня 2024 року, таймкод 6:09:25, час 17 год. 41 хв.)

Виступ депутатки Київської міської ради Пташник В.Ю. відбувся саме під час розгляду питання та демонстрації місця розташування відповідної земельної ділянки, матеріали аерофотозйомки та фотофіксації її фактичного стану.

На екрані чітко видно не тільки місце розташування відповідної земельної ділянки, матеріали аерофотозйомки та фотофіксації її фактичного стану, але і площу, адресу, назву землекористувача, вид користування та цільове призначення (вид використання) земельної ділянки.

Відтак, вважаю відсутнім порушення з боку головуючого на пленарному засіданні IV сесії Київської міської ради IX скликання 19 вересня 2024 року заступника міського голови – секретаря Київської міської ради Бондаренка В.В. вимог Регламенту та/або законів щодо процедури розгляду та/або голосування питання порядку денного «Про передачу ТОВАРИСТВУ З ОБМЕЖЕНОЮ ВІДПОВІДАЛЬНІСТЮ «СМАРТ ПРОПЕРТІЗ» земельної ділянки в оренду для будівництва багатоповерхового житлового будинку з підземним автопаркінгом і вбудованими закладами по обслуговуванню населення на вул. Героїв Севастополя, 23-В у Солом'янському районі міста Києва».

Заступник міського голови –
секретар Київської міської ради Володимир БОНДАРЕНКО

КИЇВСЬКА МІСЬКА РАДА
Депутатка Київської міської ради IX скликання
ПТАШНИК ВІКТОРІЯ ЮРІЇВНА
01044, м. Київ, вул. Хрещатик, 36, тел.: (050) 774-78-07
e-mail: viktorija.ptashnyk@kmr.gov.ua, сайт: kmr.gov.ua
код ЄДРПОУ 22883141

16.10.2024 № 08/279/09/260-150

Голові постійної комісії з питань регламенту, депутатської етики та запобігання корупції Київської міської ради
Ємцю Л.О.

Про інформування членів комісії щодо наявності кримінального провадження, що стосується проєкту рішення № 08/231-1316/ПР від 06.09.2024, і необхідність розгляду депутатського звернення від 20.09.2024р. про зупинення підписання зазначеного рішення

ДЕПУТАТСЬКЕ ЗВЕРНЕННЯ

Шановний Леоніде Олександровичу!

14.10.2024 я отримала відповідь на своє депутатське звернення 08/279/09/260-132 від 25.09.2024 до керівника Солом'янської окружної прокуратури міста Києва Даракчі О.Г. листом від 14.10.2024 № 39-1493-24 (далі – Лист).

Відповідно до вказаного Листа підрозділом дізнання Солом'янського управління поліції Головного управління Національної поліції у м. Києві, за процесуального керівництва Солом'янської окружної прокуратури міста Києва, здійснюється досудове розслідування у кримінальному провадженні № 42024102090000102 від 01.08.2024 **за ознаками кримінального правопорушення, передбаченого ч. 4 ст. 358 КК України, за фактом <u>використання завідомо підроблених документів з метою набуття прав на майно</u> по вул. Академіка Шалімова (попередня назва - Героїв Севастополя), 23-Б та 23-В у Солом'янському районі міста Києва та на земельну ділянку за кадастровим номером 8000000000:69:118:0004, яка у подальшому**

поділена на дві земельні ділянки за кадастровими номерами 8000000000:69:118:0066, 8000000000:69:118:0067.

Звертаю увагу, що я подала депутатське звернення про порушення моїх прав під час розгляду проєкту рішення «Про передачу ТОВАРИСТВУ З ОБМЕЖЕНОЮ ВІДПОВІДАЛЬНІСТЮ «СМАРТ ПРОПЕРТІЗ» земельної ділянки в оренду для будівництва багатоповерхового житлового будинку з підземним автопаркінгом і вбудованими закладами по обслуговуванню населення на вул. Героїв Севастополя, 23-В у Солом'янському районі міста Києва (562644478) (від 06.09.2024 № 08/231-1316/ПР), та необхідність зупинення його підписання Київським міським головою, що обгрунтовано у моєму депутатському зверненні від 20.09.2024р. № 08/279/09/260-127. Наразі відповідні матеріали передані на розгляд постійної комісії Київської міської ради з питань регламенту, депутатської етики та запобігання корупції, однак станом на 16.10.2024р. ще не були розглянуті.

Враховуючи вищевикладене, прошу Вас:

1) Винести на розгляд постійної комісії Київської міської ради з питань регламенту, депутатської етики та запобігання корупції моє депутатське звернення від 20.09.2024р. № 08/279/09/260-127, попередньо зібравши всі необхідні документи для всебічного дослідження обставин, викладених у моєму депутатському зверненні, включаючи належно засвідчену стенограму відповідного пленарного засідання, що стосується розгляду проєкту рішення, про яке йдеться у зверненні.
2) Долучити до матеріалів розгляду відповідного питання лист Солом'янської окружної прокуратури м. Києва від 14.10.2024р., що додається.
3) Вжити всі необхідні заходи для запобігання підписання Київським міським головою рішення «Про передачу ТОВАРИСТВУ З ОБМЕЖЕНОЮ ВІДПОВІДАЛЬНІСТЮ «СМАРТ ПРОПЕРТІЗ» земельної ділянки в оренду для будівництва багатоповерхового житлового будинку з підземним автопаркінгом і вбудованими закладами по обслуговуванню населення на вул. Героїв Севастополя, 23-В у Солом'янському районі міста Києва (562644478) (від 06.09.2024 № 08/231-1316/ПР) та ймовірного перевищення ним своїх повноважень до моменту розгляду відповідного питання та прийняття рішення постійною комісією Київської міської ради з питань регламенту, депутатської етики та запобігання корупції.

Додатки:

1. Копія листа Солом'янської окружної прокуратури міста Києва від 14.10.2024 № 39-1493-24 на 1 арк.

З повагою,

Депутатка Київради **В.Ю. ПТАШНИК**

Солом'янська окружна
прокуратура міста Києва
14.10.2024 №44-11294ВИХ-24
39-1493-24

Прокуратура України
СОЛОМ'ЯНСЬКА ОКРУЖНА ПРОКУРАТУРА М. КИЄВА
вул. Академіка Шалімова, 3а, м. Київ, 03124 факс: (044) 298-02-03, 298-02-27
e-mail: soloma@kyiv.gp.gov.ua

14.10.2024 № 39-1493-24 На № 08/279/09/260-132 від 25.09.2024

Депутату Київської міської ради
IX скликання
Вікторії ПТАШНИК
вул. Хрещатик, 36, м. Київ, 01044
viktoriia.ptashnyk@kmr.gov.ua
victoria.ptashnyk@gmail.com

Шановна Вікторіє Юріївно!

Солом'янською окружною прокуратурою міста Києва розглянуто Ваше звернення щодо надання копій документів кримінального провадження, які стосуються земельної ділянки за адресою: м. Київ, вул. Героїв Севастополя, 23-В та з інших питань.

Повідомляємо, що підрозділом дізнання Солом'янського управління поліції Головного управління Національної поліції у м. Києві, за процесуального керівництва Солом'янської окружної прокуратури міста Києва, здійснюється досудове розслідування у кримінальному провадженні № 42024102090000102 від 01.08.2024 за ознаками кримінального правопорушення, передбаченого ч. 4 ст. 358 КК України, за фактом використання завідомо підроблених документів з метою набуття прав на майно по вул. Академіка Шалімова (попередня назва - Героїв Севастополя), 23-Б та 23-В у Солом'янському районі міста Києва та на земельну ділянку за кадастровим номером 8000000000:69:118:0004, яка у подальшому поділена на дві земельні ділянки за кадастровими номерами 8000000000:69:118:0066, 8000000000:69:118:0067. На даний час досудове розслідування триває.

Матеріали кримінального провадження становлять таємницю досудового розслідування та, відповідно до вимог ст. 222 КПК України, не підлягають розголошенню.

Ураховуючи, що Ви не є стороною вказаного кримінального провадження, відсутні підстави для надання копій запитуваних документів.

Одночасно роз'яснюю, що згідно ст. ст. 303-307 КПК України, скарги на рішення, дії чи бездіяльності слідчого, дізнавача чи прокурора передбачені ч. 1 ст. 303 КПК України можуть бути оскаржені до суду протягом 10 днів з моменту прийняття рішення, вчиненні дії або бездіяльності.

З повагою

Керівник **Олександр ДАРАКЧІ**

«КИЇВСЬКА МІСЬКА РАДА
Депутатка Київської міської ради IX скликання
ПТАШНИК ВІКТОРІЯ ЮРІЇВНА
02217, м. Київ, вул. Хрещатик, 36, тел.: (050) 774-78-07
e-mail: viktorija.ptashnyk@kmr.gov.ua, сайт: kmr.gov.ua
код ЄДРПОУ 22883141

22.11.2024р. № 08/279/09/260-192

Заступнику міського голови –
секретарю Київської міської ради
Володимиру Бондаренку

Про введення депутатів в оману та поширення недостовірної інформації під час розгляду поправок про внесення змін до Статуту КОМУНАЛЬНОГО ПІДПРИЄМСТВА ВИКОНАВЧОГО ОРГАНУ КИЇВРАДИ (КИЇВСЬКОЇ МІСЬКОЇ ДЕРЖАВНОЇ АДМІНІСТРАЦІЇ) «КИЇВТЕПЛОЕНЕРГО» (від 19.09.2024 № 08/231-1417/ПР) й порушення Регламенту Київради

Шановний пане Володимиру!

I. 21.11.2024 р. відбулось пленарне засідання Київської міської ради (далі – Київрада), під час якого розглядалось питання про внесення змін до Статуту КОМУНАЛЬНОГО ПІДПРИЄМСТВА ВИКОНАВЧОГО ОРГАНУ КИЇВРАДИ (КИЇВСЬКОЇ МІСЬКОЇ ДЕРЖАВНОЇ АДМІНІСТРАЦІЇ) «КИЇВТЕПЛОЕНЕРГО» (від 19.09.2024 № 08/231-1417/ПР).

30.10.2024р. я подала свої пропозиції до вказаного проєкту рішення, які 31.10.2024р. були розміщені на сайті Київради за посиланням: https://kmr.gov.ua/sites/default/files/1417-24_propozyciyi_do_statutu_kyyivteploenergo.pdf. Так, зокрема, пропозиції містили 4 різних пункта: 1) виключити п. 5.3; 2) додати п. 7.6. (про те, хто не може бути членом наглядової ради); 3) доповнити п.7.9 обов'язковим декларуванням членів наглядової ради; 4) додати п. 6.6. із обов'язком директора забезпечувати членів наглядової ради доступом до всієї необхідної інформації. Таким чином, пропозицій до вказаного проєкту рішення було чотири.

II. Натомість доповідач по вказаному питанню, голова постійної комісії Київради з питань житлово-комунального господарства та паливно-енергетичного комплексу О. Бродський, під час своєї доповіді заявив, що начебто говорив зі мною і я відкликала подані мною поправки, чим ввів депутатів Київради в оману, поширивши з трибуни Київради недостовірну інформацію. Під час розгляду даного питання я була відсутня у пленарному засіданні через проблеми зі здоров'ям і не могла спростувати поширену недостовірну інформацію. Натомість жодних листів про відкликання своїх поправок я не подавала і не збиралась їх відкликати.

III. Після цього слово взяв депутат Кириленко, який доповідав по суті першої з моїх пропозицій, а саме п.5.3. Статуту Київтеплоенерго (який я пропонувала виключити). Далі головуючий на засіданні поставив на підтвердження не всі подані мною поправки, а лише одну поправку, викладену у відповідному листі. Враховуючи, що перед цим депутат Кириленко говорив саме про редакцію п. 5.3., який я пропонувала виключити, у присутніх в залі могло скластися враження, що на підтвердження ставиться на голосування виключно одна моя правка.

IV. П. 14 ст. 35 Регламенту Київради передбачає, що *головуючий/головуюча на пленарному засіданні Київради може об'єднувати для голосування подібні за змістом пропозиції, зауваження, поправки.* Однак 4 мої поправки НЕ були подібні за змістом і головуючий не повідомляв депутатів, що ставить на голосування одразу всі мої правки. Більш того, і з трансляції пленарного засідання, і з викладених на сайті Київради результатів голосування чітко видно, що на голосування ставилась саме правка (в однині). Інші ж мої поправки на голосування не ставились взагалі.

V. Мені відомо, що Департамент економіки КМДА не підтримував мої поправки і просив колегу з моєї фракції поговорити зі мною, щоб я зняла свої поправки. Однак я відмовилась, адже вважаю їх такими, що могли б забезпечити ефективність й незалежність функціонування майбутньої наглядової ради КП «Київтеплоенерго», й повідомляла, що буду на них наполягати.

VI. Враховуючи вищевикладене, у мене є всі підстави вважати, що депутатів навмисно ввели в оману щодо факту начебто відкликання мною поправок, щоб зайвий раз не привертати до них уваги й прийняти відповідне рішення без них.

Керуючись п. 10 ст. 37 Регламенту Київради, заявляю про порушення мого права щодо розгляду поданих мною поправок до проєкту рішення про внесення змін до Статуту КОМУНАЛЬНОГО ПІДПРИЄМСТВА ВИКОНАВЧОГО ОРГАНУ КИЇВРАДИ (КИЇВСЬКОЇ МІСЬКОЇ ДЕРЖАВНОЇ АДМІНІСТРАЦІЇ) «КИЇВТЕПЛОЕНЕРГО» (від 19.09.2024 № 08/231-1417/ПР) та створення штучних перешкод для їхньої підтримки депутатами Київради.

Враховуючи викладене та керуючись ст. 15 Закону України «Про статус депутатів місцевих рад» та з метою недопущення порушень чинного законодавства України та перешкоджання здійсненню мною депутатської діяльності, прошу Вас невідкладно:

1) направити до постійної комісії Київради, до функціональної спрямованості якої належать питання дотримання цього Регламенту, цю заяву, повідомити про необхідність її якнайшвидшого розгляду (із поміткою, що це обов’язок, а не право відповідної комісії!), та в разі підтвердження наявності порушення, скасувати результати голосування з питання проєкту рішення про внесення змін до Статуту КОМУНАЛЬНОГО ПІДПРИЄМСТВА ВИКОНАВЧОГО ОРГАНУ КИЇВРАДИ (КИЇВСЬКОЇ МІСЬКОЇ ДЕРЖАВНОЇ АДМІНІСТРАЦІЇ) «КИЇВТЕПЛОЕНЕРГО» (від 19.09.2024 № 08/231-1417/ПР);
2) розглянути дії доповідача вказаного питання щодо поширення недостовірної інформації про відкликання мною поправок й введення депутатів в оману на предмет відповідності Кодексу етики депутата та депутатки Київради;
3) повідомити мера міста В. Кличка про неможливість підписання рішення про внесення змін до Статуту КОМУНАЛЬНОГО ПІДПРИЄМСТВА ВИКОНАВЧОГО ОРГАНУ КИЇВРАДИ (КИЇВСЬКОЇ МІСЬКОЇ ДЕРЖАВНОЇ

АДМІНІСТРАЦІЇ) «КИЇВТЕПЛОЕНЕРГО» (від 19.09.2024 № 08/231-1417/ПР), прийнятого з порушенням Регламенту, та ініціювати накладання ним вета.

З повагою,
Депутатка Київради Вікторія Пташник

КИЇВСЬКА МІСЬКА РАДА
Постійна комісія Київської міської ради з питань житлово-комунального господарства та паливно-енергетичного комплексу
вул. Хрещатик, 36, м. Київ, 01001, тел.: (044) 202 73 11, (044) 202 70 09
Контактний центр міста Києва: (044) 15 51, e-mail: communal@kmr.gov.ua, сайт: kmr.gov.ua,
код ЄДРПОУ 22883141

26.11.2024 № 08/284-933 на № 08/47642/1 від 26.11.2024

Голові постійної комісії Київської міської ради з питань регламенту, депутатської етики та запобігання корупції
Леоніду ЄМЦЮ

Шановний пане Леоніде!

На Ваш лист *(реєстраційний номер 08/47642/1 від 26.11.2024)* щодо надання інформації стосовно порушених у зверненні депутатки Київської міської ради Вікторії ПТАШНИК від 22.11.2024 № 08/279/09/260-192 питань повідомляю таке.

На пленарному засіданні, яке відбулося 21.11.2024 розглядалися три проєкти рішення Київської міської ради, суб'єктом подання яких була постійна комісія Київської міської ради з питань житлово-комунального господарства та паливно-енергетичного комплексу (далі – Постійна комісія), а я був доповідачем. Перед розглядом їх депутатами, відбулося спілкування з депутаткою Київської міської ради Вікторією ПТАШНИК щодо деяких уточнень.

Хочу наголосити, що під час доповіді по проєкту рішення Київської міської ради «Про внесення змін до Статуту комунального підприємства виконавчого органу Київради (Київської міської державної адміністрації) «Київтеплоенерго» *(реєстраційний номер 08/231-1417/ПР від 19.09.2024)* (далі – проєкт рішення), я помилково наголосив, що правки Вікторії ПТАШНИК з нею погодженні щодо їх не врахування, переплутавши з іншим проєктом рішення.

Головуючий на пленарному засіданні, як видно зі стенограми, поставив правки викладені в листі Вікторії ПТАШНИК від 30.10.2024 № 08/279/09/260–163, як передбачено Регламентом, на затвердження із зазначенням вихідного номера її листа. За результатами голосування рішення не було прийнято.

Крім того, хочу зазначити, що я особисто в телефонній розмові з пані Вікторією, пояснив ситуацію і вибачився перед нею.

Також хочу зауважити, що я нікого не примушував голосувати «за» чи «проти», оскільки в цей час перебував за трибуною для доповіді.

Відповідно до Регламенту Київської міської ради правки до проєктів рішень Київської міської ради подаються до відповідної профільної постійної

комісії для розгляду та прийняття виваженого рішення. Правки депутатки Київської міської ради Вікторії ПТАШНИК для розгляду до профільної Постійної комісії не надходили.

З повагою

Голова постійної комісії Олександр БРОДСЬКИЙ

Валентина Антонюк 202-73-11
Олена Єрмолаєва
Діна Терпова

КИЇВСЬКА МІСЬКА РАДА

вул. Хрещатик, 36, м. Київ, 01001, тел.: (044) 202 73 10, (044) 202 70 64
Контактний центр міста Києва: 15 51, (044) 205 73 37, e-mail: kmr@kmr.gov.ua, сайт: kmr.gov.ua
код ЄДРПОУ 22883141

08.12.2024 № 225-ПД-103 На № _____ від _____

Додаток до протоколу № 104
пленарного засідання
IV сесії Київської міської ради
IX скликання
21.11.2024

Протокольне доручення № 4

Враховуючи виступи депутатки Київської міської ради Кулеби Є. А., депутатська фракція «Слуга народу», та голови постійної комісії Київської міської ради з питань регламенту, депутатської етики та запобігання корупції Ємця Л. О., депутатська фракція політичної партії «Європейська Солідарність»,

Постійній комісії Київської міської ради з питань регламенту, депутатської етики та запобігання корупції

розглянути питання щодо можливого порушення Регламенту Київської міської ради чи Положення про постійні комісії Київської міської ради під час включення до порядку денного засідання постійної комісії Київської міської ради з питань архітектури, містопланування та земельних відносин 13 листопада 2024 року проєкту рішення Київської міської ради «Про поновлення товариству з обмеженою відповідальністю «КОНТАКТБУДСЕРВІС» договорів оренди земельних ділянок від 08 вересня 2005 року №№ 63-6-00282, 63-6-00283, 63-6-00284, 63-6-00285, 63-6-00286 для забудови об'єктами житлового і соціально-побутового призначення у ж/м Осокорки-Центральні (1, 2, 3, 4, 5, 6 мікрорайони) у Дарницькому районі» (424057200, 669070547, 642610574, 320519122, 205699213) (від 21.08.2020 № 08/231-2146/ПР).

001682

Заступник міського голови –
секретар Київської міської ради Володимир БОНДАРЕНКО

КИЇВСЬКА МІСЬКА РАДА
Депутат Київської міської ради IX скликання
НЕСТОР ВІТАЛІЙ РОМАНОВИЧ
02068, м. Київ, вул. Ахматової Анни 2-а, тел.: (099) 404-55-97
e-mail: nestor.vitalii@kmr.gov.ua, сайт: kmr.gov.ua
код ЄДРПОУ 22883141

26.11.2024 № 08/279/09/222-213 На № _____ від _____

Голові постійної комісії Київської міської ради
з питань регламенту, депутатської етики
та запобігання корупції
ЄМЦЮ Леоніду Олександровичу

ДЕПУТАТСЬКЕ ЗВЕРНЕННЯ
(в порядку ст. 13 Закону України «Про статус депутатів місцевих рад»)

Шановний Голово комісії!

Враховуючи протокольне доручення заступника Київського міського голови – секретаря Київської міської ради, наданого під час пленарного засідання Київської міської ради 21.11.2024 року щодо можливого порушення Регламенту Київради під час розгляду проєкту рішення від 21.08.2020 № 08/231-2146/ПР «Про поновлення товариству з обмеженою відповідальністю «КОНТАКТБУДСЕРВІС» договорів оренди земельних ділянок від 08 вересня 2005 року №№ 63-6-00282, 63-6-00283, 63-6-00284, 63-6-00285, 63-6-00286 для забудови об'єктами житлового і соціально-побутового призначення у ж/м Осокорки-Центральні (1, 2, 3, 4, 5, 6 мікрорайони) у Дарницькому районі (424057200, 669070547, 642610574, 320519122, 205699213)» постійною комісією Київради з питань архітектури, містопланування та земельних відносин, вважаю за необхідне повідомити наступне.

Протокольне доручення було щодо надання висновку, чи були порушення під час внесення питання до порядку денного земельної комісії Київради з питань архітектури, містопланування та земельних відносин.

Відповідно до п. 3 ст. 27 Положення про постійні комісії Київради на початку засідання постійної комісії Київради затверджується порядок денний. Питання до порядку денного засідання постійної комісії Київради включаються за дорученням Київської міської ради, Київського міського голови, заступника/заступниці міського голови - секретаря Київської міської ради або за пропозицією голови постійної комісії Київради, його першого заступника / першої заступниці чи заступника/заступниці, секретаря та членів/членкинь постійної комісії Київради.

Згідно з фрагментом на 37:23: https://www.youtube.com/live/Hw077KnZL5w?si=_UdCxkffH50hk5f1&t=2243 голова комісії пропонує включити до порядку денного проєкт рішення.

Враховуючи вищевикладене, питання щодо внесення проєкту рішення до порядку денного комісії було прийнято без порушень Положення про постійні комісії Київради.

З повагою
Депутат Київської міської ради Віталій НЕСТОР