бульвар Марії Приймаченко (Лихачева), 5

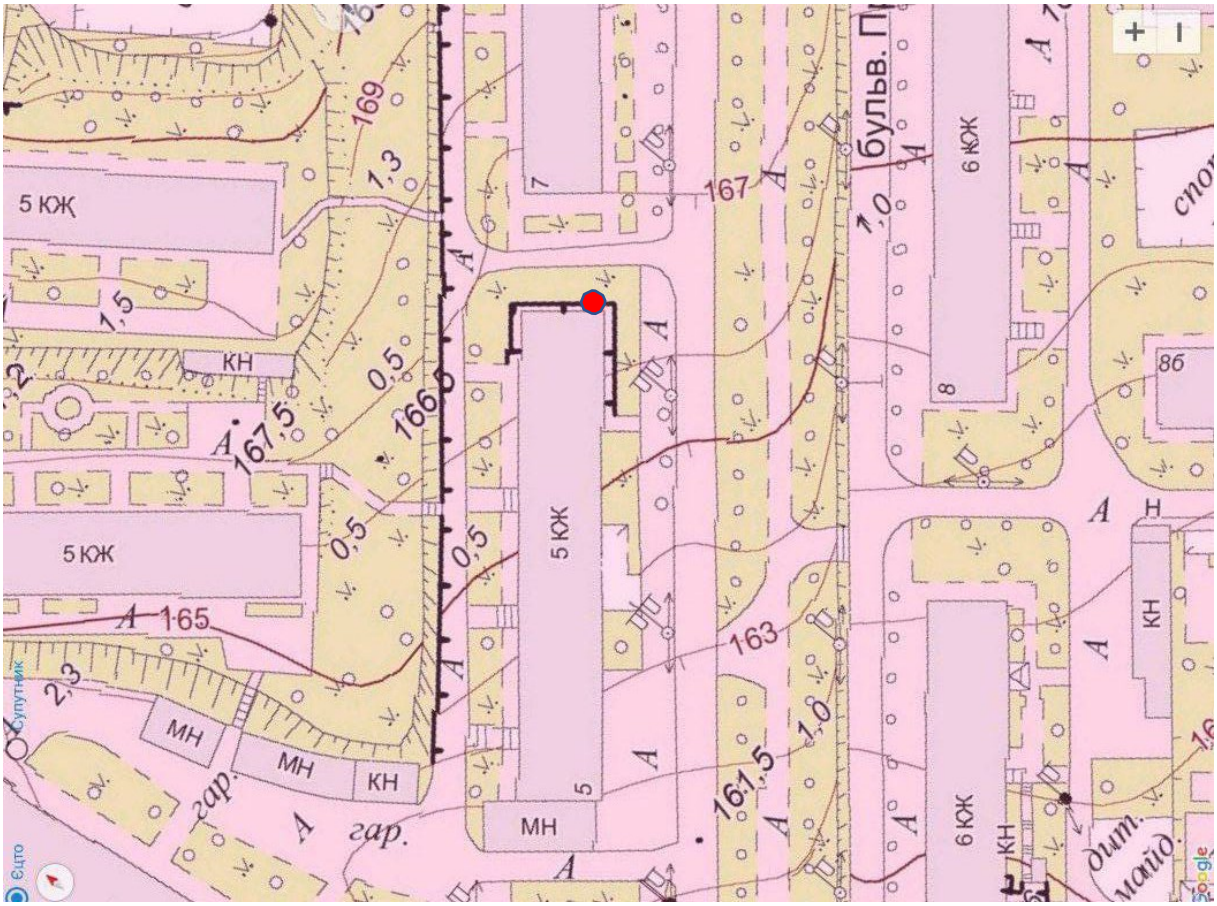

вулиця Михайла Омеляновича-Павленка (Суворова), 14/12

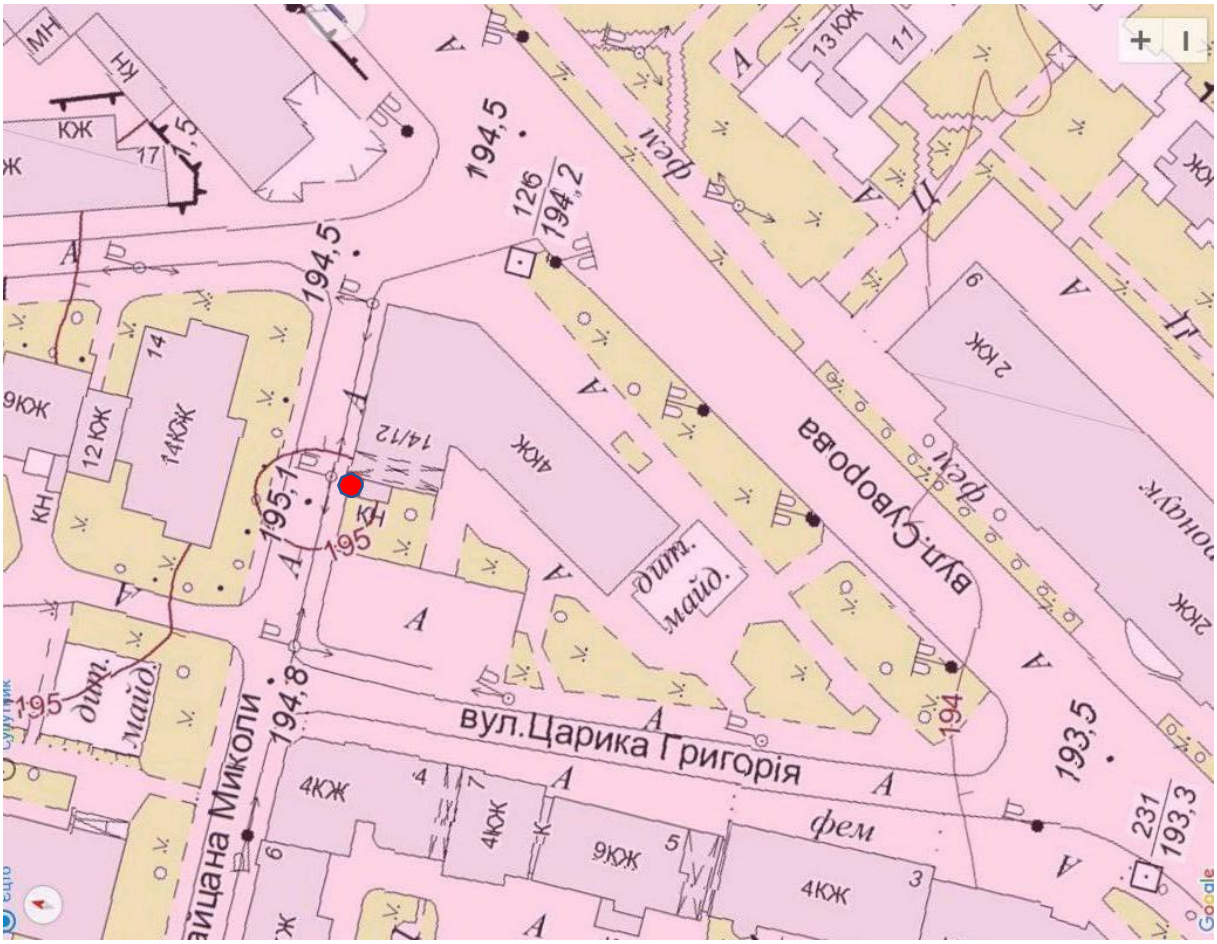

вулиця Михайла Бойчука (Кіквідзе), 34

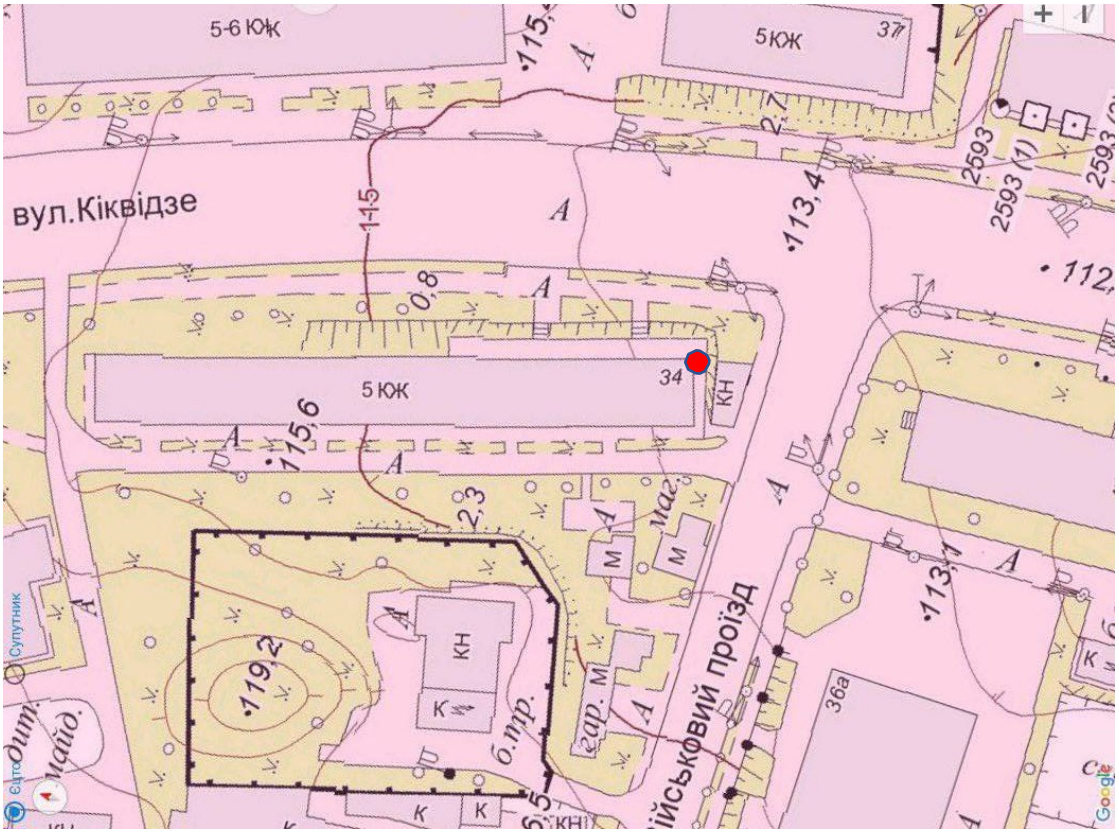

вулиця Дмитра Дорошенка (Чигоріна), 61