ДЕПУТАТ

КИЇВСЬКОЇ МІСЬКОЇ РАДИ IX СКЛИКАННЯ

«18» квітня 2024р. №08/279/09/2003-64

Київському міському голові
Віталію КЛИЧКУ

Щодо вирішення долі закинутої будівлі за, адресою: вул. Сірожупанників, 32 (вул.Серова,32), у Дніпровському районі м. Києва

Київська міська державна адміністрація
22.04.2024 № К-5302

Депутатське звернення

Шановний Віталію Володимировичу!

До мене як до депутата Київської міської ради протягом багатьох років звертаються мешканці Дніпровського району міста Києва, зокрема мешканці Райдужног масиву, щодо закинутої будівлі, адреса: вул. Сірожупанників, 32.

Зі звернень мешканців стало відомо, що за адресою Сірожупанників, 32 знаходиться закинута будівля, яка наразі через невикористання, стала місцем збору п'яниць, безхатченків, наркоманів, також на території навколо цієї будівлі на сьогодні багато собак, які постійно лають і заважають мешканцям, час від часу в ночі відбуваються бійки, пожежі. Мешканці сусідніх будинків час від часу викликають працівників поліції, проте це не дає бажаного ефекту: закинута будівля продовжує принаджувати до себе як представників кримінального світу, так і просто підлітків, що несе загрозу здоров'ю і наражає на небезпеку дітей. Мешканці Райдужного масиву просять терміново вирішити питання щодо подальшої долі закинутої будівлі за адресою: вулиця Сірожупанників, 32.

Виходячи з вищенаведеного та керуючись Законами України «Про місцеве самоврядування в Україні», «Про столицю України - місто-герой Київ», «Про статус депутатів місцевих рад», «Про звернення громадян», з метою неухильного дотримання чинного законодавства України та захисту прав і законних інтересів наших виборців, прошу Вас, шановний Віталію Володимировичу:

1. Просимо дати доручення розглянути на найближчому засіданні постійної комісії з питань освіти і науки, молоді та спорту питання наведення порядку, подальшої долі закинутої будівлі за адресою: вулиця Сірожупанників, 32.
2. Запросити на засідання постійної комісії з питань освіти і науки, молоді та спорту керівництво Дніпровської РДА, керівників Департаменту освіти, управління освіти Дніпровського району.

Київська міська державна адміністрація
22 КВІ 2024
Вх. № К-5302

3. Про прийняті рішення та вжиті заходи прошу інформувати мене особисто визначений законом термін.

Додатки: копії звернень громадян – 2 арк., відповідь Дніпровської РДА-1арк., фотофіксація будівлі та території за адресою: вулиця Сірожупанників, 32-10 арк.

З повагою
депутат Київради Олена ОВРАМЕНКО

Вик. Хохлов Г.А
Тел. 050-356-53-75
kiev_2022@ukr.net

Депутату київської міської ради
Овраменко О.В.
мешканця м.Київ
просп.Воскресенський(бул.Перова) 25а.кв.60
Коломіця Геннадія Івановича 098-114-72-36

Заява

Звертаюсь до Вас що на протязі вже майже 10 років в нас у дворі біля будинку де я мешкаю це просп. Воскресенський (бул.Перова) 25а.знаходився дитячий садок по вулиці Сірожупанників, 32. Після його приватизації чи перепрофілювання там був магазин по продажу холодильників потім якийсь готель потім це все припинило своє існування і цей дитячий садок почали псувати повибивали вікна двері, там почали збиратися антисоціальні елементи наркомани, алкоголіки бомжі безхатьки які збирають по смітникам пластикові пляшки, цигани, по ночам бійки,були пожежа. Розвелись собаки які там живуть гавкають вночі спать не дають на людей кидаються. Викликали поліцію вони приїхали склали протокол і на цьому все закінчилось і все це неподобство продовжується по сьогоднішній день. Після цього я звернувся з письмовою заявою на електронну адресу Дніпровської райдержадміністрації у місті Києві на яку отримав відповідь. Я зателефонував виконавцю з її відповіді стало зрозуміло хто нічого не буде робить військовий стан нема грошей і т.д.

01.04.2024

Київська міська державна адміністрація
22.04.2024 № К-5302

Київська міська державна адміністрація
22 КВІ 2024
Вх. № К-5302

УКРАЇНА

ДНІПРОВСЬКА РАЙОННА В МІСТІ КИЄВІ ДЕРЖАВНА АДМІНІСТРАЦІЯ

бульвар Івана Котляревського, 1/1, м. Київ, 02094 тел. (044) 573 27 50
E-mail:: rda.dniprovska@kyivcity.gov.ua *Код СДРПОУ 37203257*

Геннадію КОЛОМІЦІ

Шановний Геннадію Івановичу!

Дніпровською районною в місті Києві державною адміністрацією розглянуто та опрацьовано Ваше звернення від 22.01.2024 № 103/К-59 щодо непрацюючого закладу дошкільної освіти на вул. Сірожупанників, 32.

За результатами розгляду повідомляємо.

Відповідно до Указу Президента України від 24.02.2022 року № 64/2022 "Про введення воєнного стану в Україні", затвердженого Законом України від 24.02.2022 року № 2102, в Україні запроваджено воєнний стан, тому видатки на відновлення непрацюючого закладу дошкільної освіти на вул. Сірожупанників, 32 в кошторисі видатків по галузі «Освіта» на 2024 рік не передбачено.

Разом з тим повідомляємо, що під час проведення місячників з благоустрою, озеленення та поліпшення санітарного стану територій закладів освіти Дніпровського району щороку управління освіти організовує прибирання території непрацюючого закладу дошкільної освіти на вул. Сірожупанників, 32, зокрема очищення території та вивіз зібраного сміття.

З повагою

Заступник голови Олена ШЕВЧЕНКО

Наталія Іваніна 063 319 70 99 -*телефон неправильный такого человека нет*
виконавець Управління освіти Юлия 063-319-78-01
позвонил в Контактний центр Киева 15-51 20.02.24.
номер звернення К59 4-111-017

ДОКУМЕНТ ІТС ЄІПК СЕД АСКОД (**ПІДПИСАНО КВАЛІФІКОВАНИМ ЕЛЕКТРОННИМ ПІДПИСОМ**)

Сертифікат
3FAA9288358EC0030400000079EB31001ACEB600
Підписувач Шевченко Олена Володимирівна
Дійсний з 14.04.2023 08:21:45 по 14.04.2025 08:21:45

Дніпровська районна в місті Києві державна адміністрація
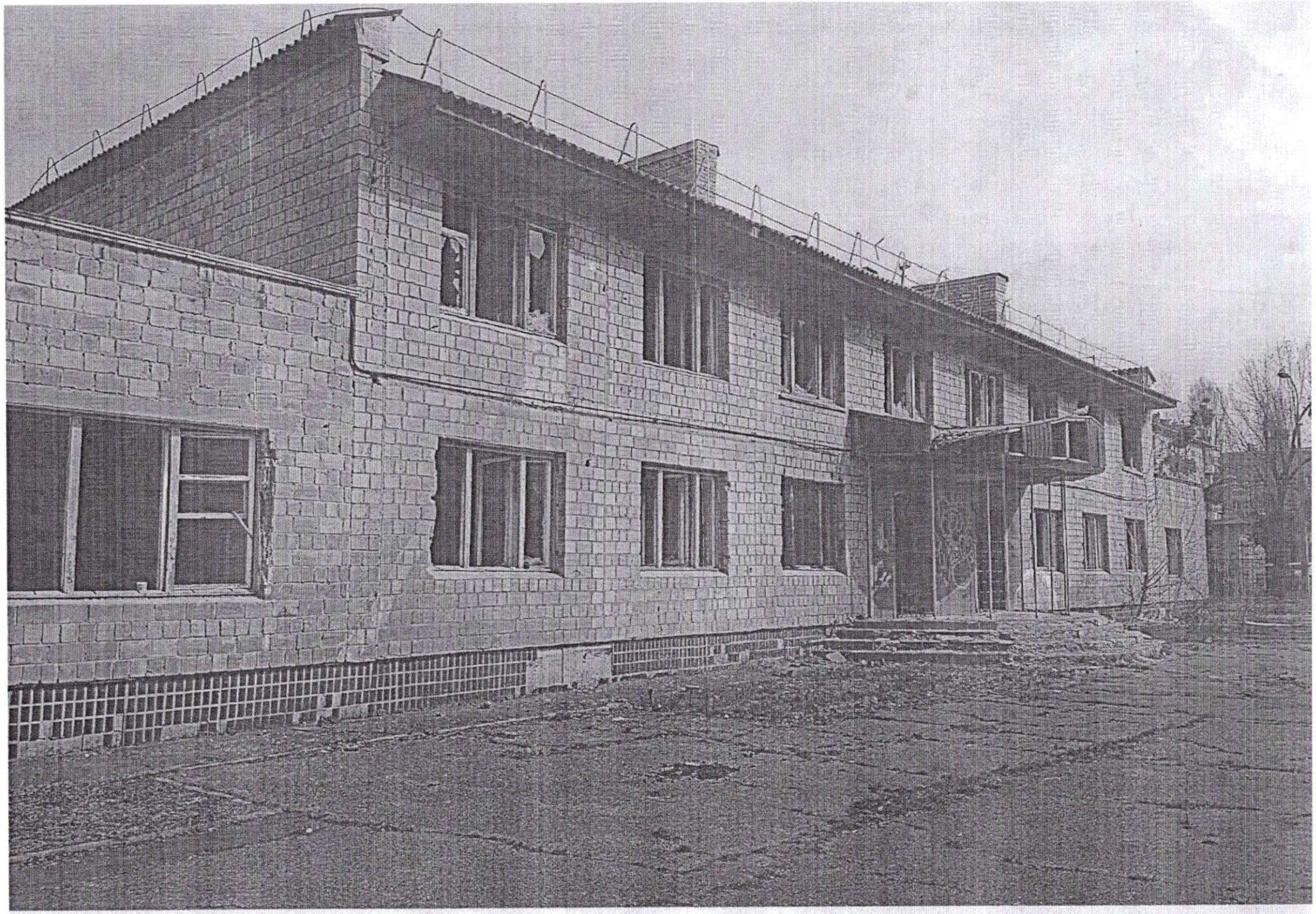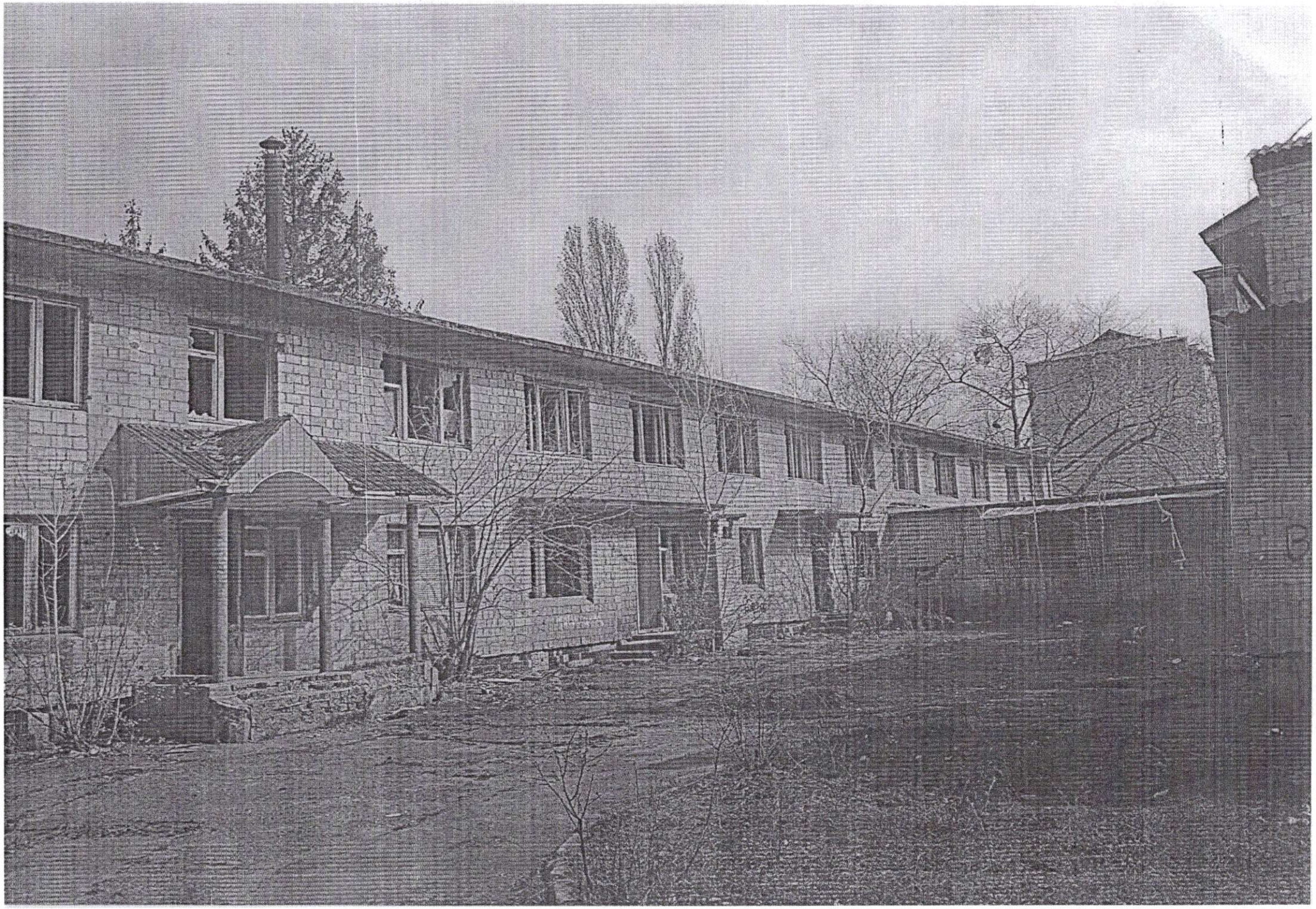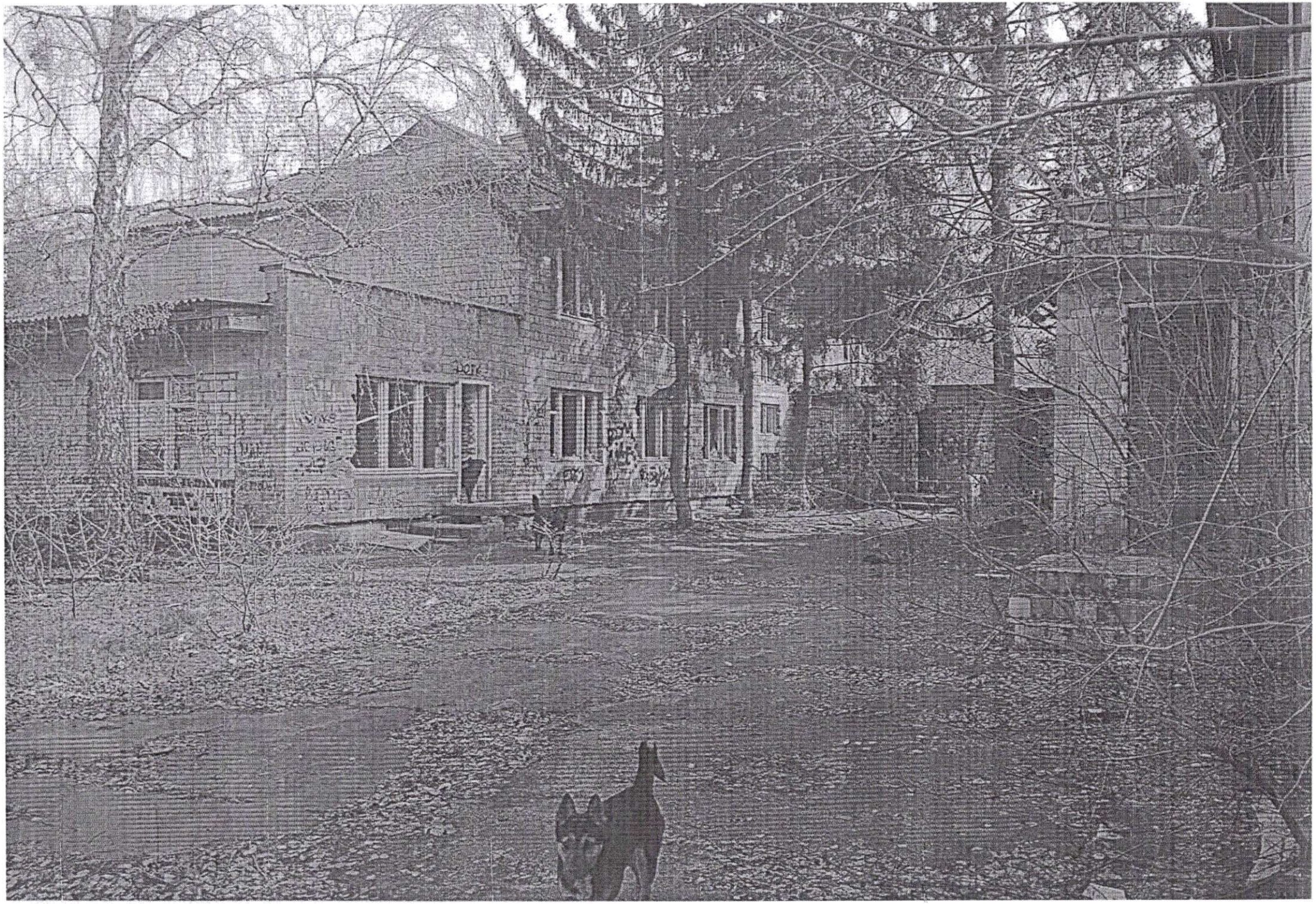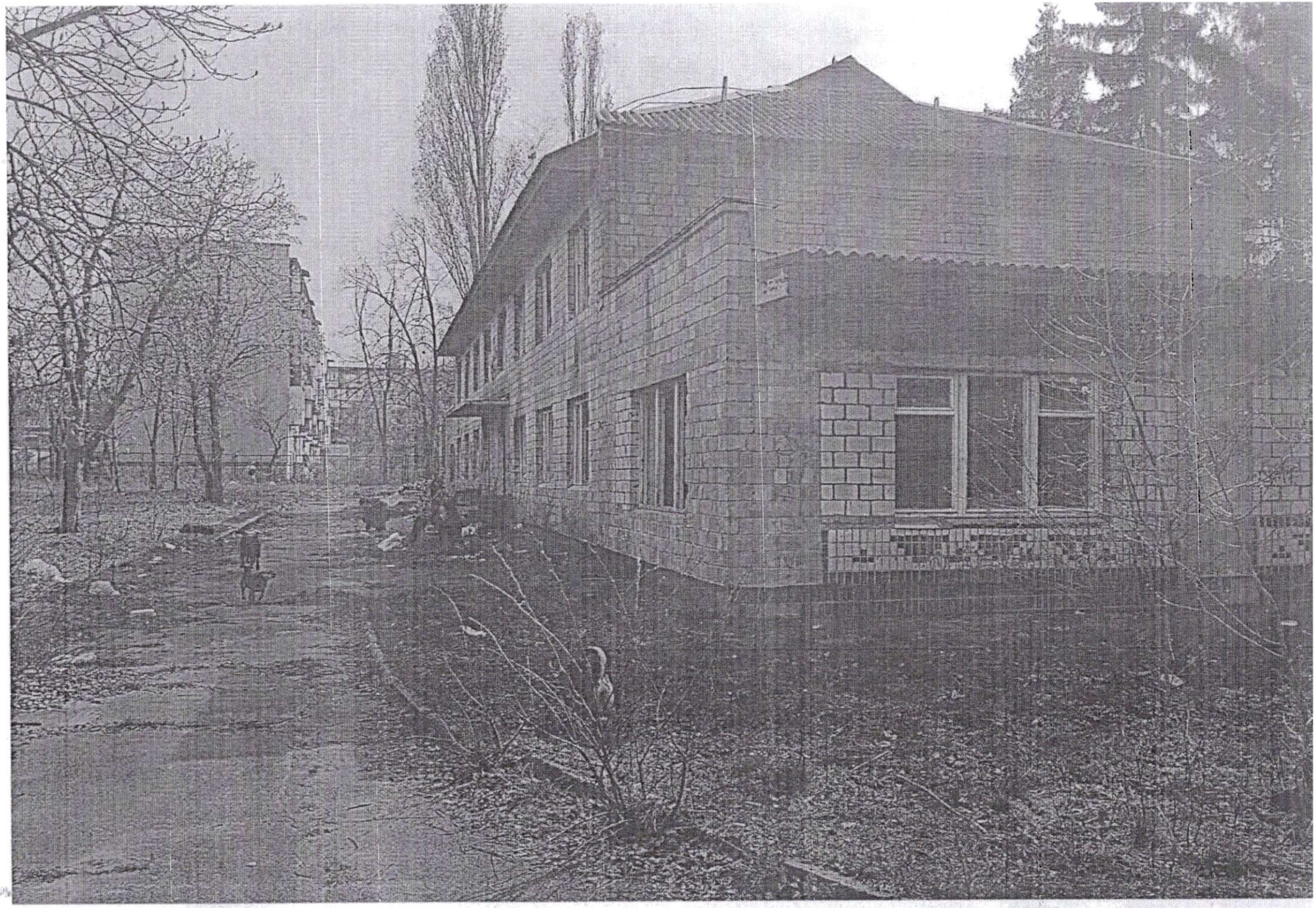
103-103/К-59-311-вік