п. 2.14

вх. ВУ 08.05.2024
№ 08/17784

УКРАЇНА

ДНІПРОВСЬКА РАЙОННА В МІСТІ КИЄВІ
ДЕРЖАВНА АДМІНІСТРАЦІЯ

бульвар Івана Котляревського, 1/1, м. Київ, 02094 тел. (044) 573 27 50
E-mail:: rda.dniprovska@kyivcity.gov.ua *Код ЄДРПОУ 37203257*

Постійна комісія Київської міської ради з питань житлово-комунального господарства та паливно-енергетичного комплексу

На виконання рішення Київської міської ради від 27 жовтня 2022 року № 5482/5523 «Про деякі питання управління майном територіальної громади міста Києві на період дії воєнного стану» просимо погодити проект розпорядження Дніпровської районної в місті Києві державної адміністрації «Про безоплатне прийняття від Національної поліції України до комунальної власності територіальної громади міста Києва квартири у будинку за № 14 на вул. Гроденській ».

Додаток:

- проект розпорядження на 2 арк.
- додаток 1 на 1 арк.

Керівник апарату Ігор ЛАСТОВЕЦЬКИЙ

Надія Косар
Тамара Мельнікова 366-51-89

ДОКУМЕНТ ІТС ЄІПК СЕД АСКОД (**ПІДПИСАНО КВАЛІФІКОВАНИМ ЕЛЕКТРОННИМ ПІДПИСОМ**)

Сертифікат 26B2648ADD3032E104000000438E3500AECEAD00
Підписувач Ластовецький Ігор Володимирович
Дійсний з 13.12.2022 0:00:00 по 12.12.2024 23:59:59

Дніпровська районна в місті Києві державна адміністрація

103-3672 від 08.05.2024

НАЦІОНАЛЬНА ПОЛІЦІЯ УКРАЇНИ

НАКАЗ

24.04.2024 Київ № 447

Про безоплатну передачу квартири до комунальної власності Дніпровської районної в місті Києві державної адміністрації

З метою належної експлуатації та утримання житлового фонду, відповідно до статті 4[1] Закону України «Про передачу об'єктів права державної та комунальної власності», статті 5 Житлового кодексу України, Положення про функціональну підсистему «Матеріально-технічне та ресурсне забезпечення МВС та центральних органів виконавчої влади, діяльність яких спрямовується і координується Кабінетом Міністрів України через Міністра внутрішніх справ України» єдиної інформаційної системи Міністерства внутрішніх справ, затвердженого наказом Міністерства внутрішніх справ України від 09 серпня 2022 року № 485, рішення Дніпровської районної в місті Києві державної адміністрації від 05 квітня 2024 року № 103-2794 «Про надання згоди на прийняття жилого приміщення в комунальну власність» та листа полковника поліції Горобця Є. В., заступника начальника Департаменту внутрішньої безпеки, від 10.04.2024 № 31968-2024 про передачу квартири до комунальної власності

НАКАЗУЮ:

1. Передати безоплатно з державної власності Національної поліції України в комунальну власність Дніпровської районної в місті Києві державної адміністрації квартиру № 216 (реєстраційний номер об'єкта нерухомого майна 2526318180000), розташовану в будинку № 14 на вулиці Гродненській у місті Києві.

2. Припинити Департаменту внутрішньої безпеки право оперативного управління квартирою, указаною в пункті 1 цього наказу, з дати підписання акта приймання-передачі.

3. Полковникові поліції Пікалову Є. С., начальникові Департаменту внутрішньої безпеки, забезпечити:

1) участь працівників у роботі комісії з приймання-передачі зазначеного житлового приміщення:

полковника поліції Кундельського В. І., начальника відділу правового забезпечення Департаменту внутрішньої безпеки;

підполковника поліції Устименка О. О., начальника відділу логістики та матеріально-технічного забезпечення Департаменту внутрішньої безпеки;

лейтенанта поліції Грицькової О. В., т. в. о. начальника відділу фінансового забезпечення та бухгалтерського обліку Департаменту внутрішньої безпеки;

2) відображення проведення господарських операцій у регістрах бухгалтерського обліку на підставі первинних документів, складених у визначеному порядку;

3) унесення необхідних змін до Єдиного реєстру об'єктів державної власності за допомогою автоматизованої системи «Юридичні особи»;

4) відображення у визначеному порядку внесення необхідної інформації до функціональної підсистеми «Матеріально-технічне та ресурсне забезпечення МВС та центральних органів виконавчої влади, діяльність яких спрямовується і координується Кабінетом Міністрів України через Міністра внутрішніх справ України» єдиної інформаційної системи Міністерства внутрішніх справ.

Заступник Голови
полковник поліції **Геннадій ФЕДОРЮК**

ЗГІДНО З ОРИГІНАЛОМ
Начальник Департаменту
документального забезпечення
Національної поліції України
Роман КОВАЛЬОВ
01.08.2024

Національна поліція України
Департамент документального забезпечення

Товариство з обмеженою відповідальністю

«МЕЖРЕГІОНАЛЬНИЙ СЕРВІС- ЦЕНТР ТЕХНІЧНОЇ ІНВЕНТАРИЗАЦІЇ»
Код ЄДРПОУ 39763720

Інвентаризаційна
справа N *б/н*

ТЕХНІЧНИЙ ПАСПОРТ

на квартиру (кімнату, жилий блок, секцію) N *216*

у будинку квартирного типу(гуртожитку)
(необхідне підкреслити)

Вулиця (провулок, площа) *Гродненська*, N *14*
місто (селище, село) *Київ*,
район *Дніпровський*,
область *Київська*

Замовник технічної інвентаризації або уповноважена ним особа (прізвище, ім'я та по батькові фізичної особи або найменування юридичної особи)	Місце проживання, серія і номер паспорта фізичної особи або місцезнаходження, код за ЄДРПОУ юридичної особи
ТОВ «ІНЖПРОЕКТСЕРВІС-АРС»	*Україна,03164,м.Київ, вул. Генерала Наумова,23-Б код ЄДРПОУ 32423822*

Паспорт виготовлено станом на
«21» вересня 2020 року

Керівник суб'єкта господарювання _____ (підпис) *Маклахов О. М.* (П.І.Б)

Виконав _____ (підпис) *Маклахова Л. Я.* (П.І.Б, серія, номер кваліфікаційного сертифіката) АТ №003099

Перевірив _____ (підпис) *Маклахова Л. Я.* (П.І.Б, серія, номер кваліфікаційного сертифіката) АТ №003099

ПЛАН

квартири (кімнати, жилого блоку, секції) N 216

у будинку квартирного типу (гуртожитку)

(необхідне підкреслити)

вулиця (провулок, площа) *Гродненська*, N *14*

місто (селище, село) *Київ*,

район *Дніпровський*, область *Київська*

Масштаб 1:100

XVII поверх

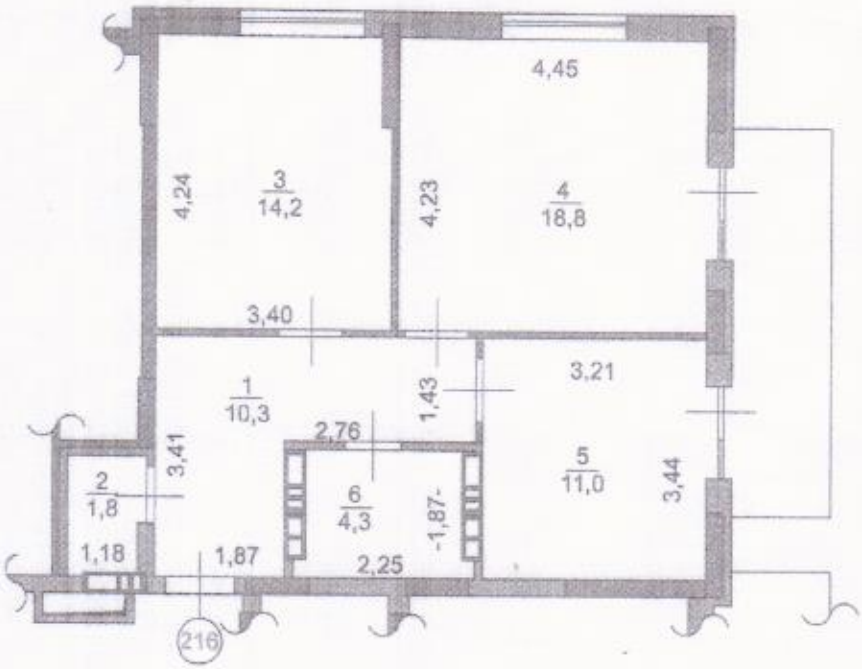

	ТОВ "МСЦТУ"	
Директор		Маклахов О.М.
Виконав		Маклахова Л.Я.
Перевірив		Маклахова Л.Я.
"21" вересня 2020 р.		

Згідно з оригіналом
начальник ВЛСТЗ
О.Хоменко

ЕКСПЛІКАЦІЯ

приміщень, квартири (кімнати, житлового блоку, посімейного, спільного заселення) №216

по вулиці (провулку, площі) Гродненська, 14

місто (селище, село) Київ, Дніпровський р-он

літера	Поверхи	Номери відокремлених груп приміщень	Номери приміщень	Призначення приміщень	Загальна площа, підрахована за формулами (кв.м.)	Площа (кв.м.)				примітки
						Житлова (основна)	Допоміжна (підсобна)	Площа літніх, неопалювальних приміщень	Площа приміщень Загального користування	
1	2	3	4	5	6	7	8	9	10	11
А	17	216	1	передпокій	10,3		10,3			
			2	санвузол	1,8		1,8			
			3	житлова	14,2	14,2				
			4	житлова	18,8	18,8				
			5	кухня	11,0		11,0			
			6	санвузол	4,3		4,3			
				балкон	2,1			2,1		
	разом по квартирі №216:				62,5	33,0	27,4	2,1		

"21" вересня 2020 р. Склав інженер: Маклахова Л.Я.

Перевірив інженер: Маклахова Л.Я.

ДЕПАРТАМЕНТ ВНУТРІШНЬОГО АУДИТУ
Відділ логістики та матеріально-технічного забезпечення

згідно з
начальник

ПРОЄКТ

Про безоплатне прийняття від
Національної поліції України
до комунальної власності територіальної
громади міста Києва квартири у
будинку за № 14 на вул. Гроденській.

Відповідно до статей 319, 327, 329 Цивільного кодексу України, пунктів 31, 51 частини першої статті 26, частин другої, п'ятої статті 60 Закону України «Про місцеве самоврядування в Україні», Закону України «Про правовий режим воєнного стану», Указу Президента України від 24 лютого 2022 року № 64/2022 «Про введення воєнного стану в Україні затвердженого Законом України «Про затвердження Указу Президента України «Про введення воєнного стану в Україні» від 24 лютого 2022 року № 2102-IX, враховуючи рішення Київської міської ради від 15 грудня 2011 року № 844/7080 «Про впорядкування прийняття майна до комунальної власності територіальної громади міста Києва, передачі його у володіння та користування, передачі до сфери управління районних в місті Києві державних адміністрацій, закріплення майна на праві господарського відання або оперативного управління», рішення Київської міської ради від 27 жовтня 2022 року № 5482/5523 «Про деякі питання управління майном територіальної громади міста Києві на період дії воєнного стану», лист Департаменту внутрішньої безпеки Національної поліції України від 29 лютого 2024 року № 2761-2024:

1.Прийняти безоплатно до комунальної власності територіальної громади міста Києва та до сфери управління Дніпровської районної в місті Києві державної адміністрації квартиру згідно з додатком 1.

2.Забезпечити в установленому порядку приймання-передачу майна, зазначеного в пункті 1 цього розпорядження, та надати копію акта приймання-передачі до Департаменту комунальної власності м. Києва виконавчого органу Київської міської ради (Київської міської державної адміністрації).

3.Забезпечити в установленому порядку оприлюднення цього розпорядження на офіційному субвеб-сайті Дніпровської районної в місті Києві державної адміністрації.

4.Контроль за виконанням цього розпорядження покласти на заступників голови Дніпровської районної в місті Києві державної адміністрації згідно з розподілом обов'язків.

В.о. першого заступника
голови Олена ШЕВЧЕНКО

Додаток 1
до розпорядження Дніпровської районної
в місті Києві державної адміністрації
_____ № _____

Нерухоме майно, яке приймається безоплатно до комунальної власності територіальної громади міста Києва та до сфери управління Дніпровської районної в місті Києві державної адміністрації

№	Адреса будинку	Номер квартири	Житлова площа
1	2	3	4
1.	м. Київ, вул. Гроденська, 14	216	33,0

Начальник управління
житлово-комунального господарства Надія КОСАР