п.2.12

вх. від 07.05.2024
№ 284/189

УКРАЇНА

ДНІПРОВСЬКА РАЙОННА В МІСТІ КИЄВІ
ДЕРЖАВНА АДМІНІСТРАЦІЯ

бульвар Івана Котляревського, 1/1, м. Київ, 02094 тел. (044) 573 27 50
E-mail:: rda.dniprovska@kyivcity.gov.ua *Код ЄДРПОУ 37203257*

Постійна комісія Київської міської ради з питань житлово-комунального господарства та паливно-енергетичного комплексу

На виконання рішення Київської міської ради від 27 жовтня 2022 року № 5482/5523 «Про деякі питання управління майном територіальної громади міста Києві на період дії воєнного стану» просимо погодити проект розпорядження Дніпровської районної в місті Києві державної адміністрації «Про безоплатне прийняття від Національної поліції України до комунальної власності територіальної громади міста Києва квартиру у будинку за № 14 на вул. Гроденській».

Додаток:
- проект розпорядження на 2 арк.
- додаток 1 на 1 арк.

Керівник апарату Ігор ЛАСТОВЕЦЬКИЙ

Надія Косар
Тамара Мельнікова 366-51-89

ДОКУМЕНТ ІТС ЄІПК СЕД АСКОД (**ПІДПИСАНО КВАЛІФІКОВАНИМ ЕЛЕКТРОННИМ ПІДПИСОМ**)

Сертифікат 26B2648ADD3032E104000000438E3500AECEAD00
Підписувач Ластовецький Ігор Володимирович
Дійсний з 13.12.2022 0:00:00 по 12.12.2024 23:59:59

Дніпровська районна в місті Києві державна адміністрація

103-3646 від 07.05.2024

НАЦІОНАЛЬНА ПОЛІЦІЯ УКРАЇНИ

НАКАЗ

19.02.2024 Київ № 173

Про безоплатну передачу квартири до комунальної власності територіальної громади м. Києва

З метою належної експлуатації та утримання житлового фонду, відповідно до статті 4[1] Закону України «Про передачу об'єктів права державної та комунальної власності», статті 5 Житлового кодексу України, Положення про функціональну підсистему «Матеріально-технічне та ресурсне забезпечення МВС та центральних органів виконавчої влади, діяльність яких спрямовується і координується Кабінетом Міністрів України через Міністра внутрішніх справ України» єдиної інформаційної системи Міністерства внутрішніх справ, затвердженого наказом Міністерства внутрішніх справ України від 09 серпня 2022 року № 485, рішення Київської міської ради від 15 грудня 2011 року № 844/7080 «Про впорядкування прийняття майна до комунальної власності територіальної громади міста Києва, передачі його у володіння та користування, передачі до сфери управління районних в місті Києві державних адміністрацій, закріплення майна на праві господарського відання або оперативного управління» (зі змінами), рішення Київської міської ради від 27 жовтня 2022 року № 5482/5523 «Про деякі питання управління майном територіальної громади міста Києва на період дії воєнного стану» і листа Дніпровської районної в місті Києві державної адміністрації від 05 лютого 2024 року № 103-976

НАКАЗУЮ:

1. Передати безоплатно з державної власності в особі Національної поліції України до комунальної власності територіальної громади м. Києва квартиру № 138, яка розташована в житловому будинку № 14 на вулиці Гроденській (Гродненській) у м. Києві.

2. Департаменту управління майном (Соколов Д. С.) і Департаменту фінансового забезпечення та бухгалтерського обліку (Подорожній М. В.) відповідно до порядку, визначеного законодавством України, забезпечити:

Товариство з обмеженою відповідальністю

«МЕЖРЕГІОНАЛЬНИЙ СЕРВІС - ЦЕНТР ТЕХНІЧНОЇ ІНВЕНТАРИЗАЦІЇ»
Код ЄДРПОУ 39763720

Інвентаризаційна справа N *б/н*

ТЕХНІЧНИЙ ПАСПОРТ

на квартиру (кімнату, жилий блок, секцію) N *138*

у будинку квартирного типу (гуртожитку)
(необхідне підкреслити)

Вулиця (провулок, площа) *Гродненська*, N *14*
місто (селище, село) *Київ*
район *Дніпровський*
область *Київська*

Замовник технічної інвентаризації або уповноважена ним особа (прізвище, ім'я та по батькові фізичної особи або найменування юридичної особи)	Місце проживання, серія і номер паспорта фізичної особи або місцезнаходження, код за ЄДРПОУ юридичної особи
ТОВ «ПНЖПРОЕКТСЕРВІС-АРС»	*Україна,03164,м.Київ,*
	вул. Генерала Наумова,23-Б
	код ЄДРПОУ 32423822

Паспорт виготовлено станом на
«21» вересня 2020 року

Керівник суб'єкта господарювання _____ *Маклахов О. М.*
(підпис) (П.І.Б.)

Виконав _____ *Маклахова Л. Я.*
(підпис) (П.І.Б., серія, номер кваліфікаційного сертифіката)
АЕ №003099

Перевірив _____ *Маклахова Л. Я.*
(підпис) (П.І.Б., серія, номер кваліфікаційного сертифіката)
АЕ №003099

ЕКСПЛІКАЦІЯ

приміщень, квартири (кімнати, житлового блоку, посімейного, спільного заселення) №138

по вулиці (провулку, площі) Гродненська, 14

місто (селище, село) Київ, Дніпровський р-он

літера	Поверхи	Номери відокремлених груп приміщень	Номери приміщень	Призначення приміщень	Загальна площа, підрахована за формулами (кв.м.)	Площа (кв.м.)				примітки
						Житлова (основна)	Допоміжна (підсобна)	Площа літніх, неопалювальних приміщень	Площа приміщень Загального користування	
1	2	3	4	5	6	7	8	9	10	11
А	11	138	1	передпокій	7,6		7,6			
			2	житлова	15,6	15,6				
			3	кухня	13,1		13,1			
			4	санвузол	4,3		4,3			
				лоджія	3,6			3,6		
	разом по квартирі №138:				44,2	15,6	25,0	3,6		

"21" вересня 2020 р. Склав інженер: Маклахова Л.Я.

Перевірив інженер: Маклахова Л.Я.

НАЦІОНАЛЬНА ПОЛІЦІЯ УКРАЇНИ

НАКАЗ

19.02.2024 Київ № 143

Про безоплатну передачу квартири до комунальної власності територіальної громади м. Києва

З метою належної експлуатації та утримання житлового фонду, відповідно до статті 4^1 Закону України «Про передачу об'єктів права державної та комунальної власності», статті 5 Житлового кодексу України, Положення про функціональну підсистему «Матеріально-технічне та ресурсне забезпечення МВС та центральних органів виконавчої влади, діяльність яких спрямовується і координується Кабінетом Міністрів України через Міністра внутрішніх справ України» єдиної інформаційної системи Міністерства внутрішніх справ, затвердженого наказом Міністерства внутрішніх справ України від 09 серпня 2022 року № 485, рішення Київської міської ради від 15 грудня 2011 року № 844/7080 «Про впорядкування прийняття майна до комунальної власності територіальної громади міста Києва, передачі його у володіння та користування, передачі до сфери управління районних в місті Києві державних адміністрацій, закріплення майна на праві господарського відання або оперативного управління» (зі змінами), рішення Київської міської ради від 27 жовтня 2022 року № 5482/5523 «Про деякі питання управління майном територіальної громади міста Києва на період дії воєнного стану» і листа Дніпровської районної в місті Києві державної адміністрації від 05 лютого 2024 року № 103-976

НАКАЗУЮ:

1. Передати безоплатно з державної власності в особі Національної поліції України до комунальної власності територіальної громади м. Києва квартиру № 138, яка розташована в житловому будинку № 14 на вулиці Гроденській (Гродненській) у м. Києві.

2. Департаменту управління майном (Соколов Д. С.) і Департаменту фінансового забезпечення та бухгалтерського обліку (Подорожній М. В.) відповідно до порядку, визначеного законодавством України, забезпечити:

1) участь у роботі комісії з приймання-передачі зазначеної квартири таких працівників:

полковника поліції Зелепуги С. І., заступника начальника Департаменту – начальника управління інвестицій та нерухомого майна Департаменту управління майном;

Іщенко Д. О., головного спеціаліста сектору обліку осіб, що потребують поліпшення житлових умов, управління інвестицій та нерухомого майна Департаменту управління майном;

Захарчук О. В., головного спеціаліста відділу бухгалтерського обліку управління бухгалтерського обліку та звітності Департаменту фінансового забезпечення та бухгалтерського обліку;

2) відображення проведення господарських операцій у регістрах бухгалтерського обліку на підставі первинних документів, складених у визначеному порядку;

3) унесення необхідних змін до Єдиного реєстру об'єктів державної власності за допомогою автоматизованої системи «Юридичні особи»;

4) відображення в установленому порядку внесення необхідної інформації до функціональної підсистеми «Матеріально-технічне та ресурсне забезпечення МВС та центральних органів виконавчої влади, діяльність яких спрямовується і координується Кабінетом Міністрів України через Міністра внутрішніх справ України» єдиної інформаційної системи Міністерства внутрішніх справ.

Заступник Голови
полковник поліції **Геннадій ФЕДОРЮК**

ЗГІДНО З ОРИГІНАЛОМ
Начальник Департаменту
документального забезпечення
Національної поліції України
Роман КОВАЛЬОВ
26.02.2021

Національна поліція України
Департамент документального забезпечення

Товариство з обмеженою відповідальністю

«МЕЖРЕГІОНАЛЬНИЙ СЕРВІС-ЦЕНТР ТЕХНІЧНОЇ ІНВЕНТАРИЗАЦІЇ»
Код ЄДРПОУ 39763720

Інвентаризаційна справа N *б/н*

ТЕХНІЧНИЙ ПАСПОРТ

на квартиру (кімнату, жилий блок, секцію) N *138*

у будинку квартирного типу(гуртожитку)
(необхідне підкреслити)

Вулиця (провулок, площа) *Гродненська*, N *14*
місто (селище, село) *Київ*
район *Дніпровський*
область *Київська*

Замовник технічної інвентаризації або уповноважена ним особа (прізвище, ім'я та по батькові фізичної особи або найменування юридичної особи)	Місце проживання, серія і номер паспорта фізичної особи або місцезнаходження, код за ЄДРПОУ юридичної особи
ТОВ «ІНЖПРОЕКТСЕРВІС-АРС»	*Україна,03164,м.Київ,*
	вул. Генерала Наумова,23-Б
	код ЄДРПОУ 32423822

Паспорт виготовлено станом на
«21» вересня 2020 року

Керівник суб'єкта господарювання *Маклахов О. М.*
(П.І.Б)

Виконав *Маклахова Л. Я.*
(П.І.Б, серія, номер кваліфікаційного сертифіката)
АЕ №003099

Перевірив *Маклахова Л. Я.*
(П.І.Б, серія, номер кваліфікаційного сертифіката)
АЕ №003099

ПЛАН

квартири (кімнати, жилого блоку, секції) N*138*
у будинку **квартирного типу** (гуртожитку)
(необхідне підкреслити)

вулиця (провулок, площа) *Гродненська*, N *14*
місто (селище, село) *Київ*,
район *Дніпровський*, область *Київська*

Масштаб 1:100

XI поверх

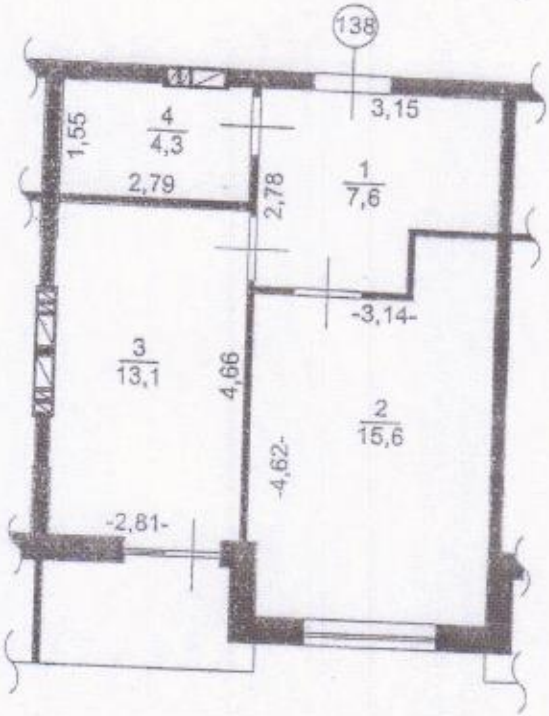

	ТОВ "МСЦТК"	
Директор		Маклахов О.М.
Виконав	Експерт	Маклахова Л.Я.
Перевірив		Маклахова Л.Я.
"24" вересня 2020 р.		

ЕКСПЛІКАЦІЯ

приміщень, квартири (кімнати, житлового блоку, посімейного, спільного заселення) №138

по вулиці (провулку, площі) Гродненська, 14

місто (селище, село) Київ, Дніпровський р-он

літера	Поверхи	Номери відокремлених груп приміщень	Номери приміщень	Призначення приміщень	Загальна площа, підрахована за формулами (кв.м.)	Площа (кв.м.)				примітки
						Житлова (основна)	Допоміжна (підсобна)	Площа літніх, неопалювальних приміщень	Площа приміщень Загального користування	
1	2	3	4	5	6	7	8	9	10	11
А	11	138	1	передпокій	7,6		7,6			
			2	житлова	15,6	15,6				
			3	кухня	13,1		13,1			
			4	санвузол	4,3		4,3			
				лоджія	3,6			3,6		
	разом по квартирі №138:				44,2	15,6	25,0	3,6		

"21" вересня 2020 р. Склав інженер: Маклахова Л.Я.

Перевірив інженер: Маклахова Л.Я.

ПРОЄКТ

Про безоплатне прийняття від
Національної поліції України
до комунальної власності територіальної
громади міста Києва квартири у
будинку за № 14 на вул. Гроденській.

Відповідно до статей 319, 327, 329 Цивільного кодексу України, пунктів 31, 51 частини першої статті 26, частин другої, п'ятої статті 60 Закону України «Про місцеве самоврядування в Україні», Закону України «Про правовий режим воєнного стану», Указу Президента України від 24 лютого 2022 року № 64/2022 «Про введення воєнного стану в Україні затвердженого Законом України «Про затвердження Указу Президента України «Про введення воєнного стану в Україні» від 24 лютого 2022 року № 2102-IX, враховуючи рішення Київської міської ради від 15 грудня 2011 року № 844/7080 «Про впорядкування прийняття майна до комунальної власності територіальної громади міста Києва, передачі його у володіння та користування, передачі до сфери управління районних в місті Києві державних адміністрацій, закріплення майна на праві господарського відання або оперативного управління», рішення Київської міської ради від 27 жовтня 2022 року № 5482/5523 «Про деякі питання управління майном територіальної громади міста Києві на період дії воєнного стану», лист Національної поліції України від 10 листопада 2023 року № 15167/55/01-2023:

1.Прийняти безоплатно до комунальної власності територіальної громади міста Києва та до сфери управління Дніпровської районної в місті Києві державної адміністрації квартиру згідно з додатком 1.

2.Забезпечити в установленому порядку приймання-передачу майна, зазначеного в пункті 1 цього розпорядження, та надати копію акта приймання-передачі до Департаменту комунальної власності м. Києва виконавчого органу Київської міської ради (Київської міської державної адміністрації).

3.Забезпечити в установленому порядку оприлюднення цього розпорядження на офіційному субвеб-сайті Дніпровської районної в місті Києві державної адміністрації.

4.Контроль за виконанням цього розпорядження покласти на заступників голови Дніпровської районної в місті Києві державної адміністрації згідно з розподілом обов'язків.

В.о. першого заступника
голови

Олена ШЕВЧЕНКО

ПОДАННЯ:

Начальник управління житлово-комунального господарства	Надія КОСАР

ПОГОДЖЕНО:

Керівник апарату	Ігор ЛАСТОВЕЦЬКИЙ
Начальник відділу з юридичних питань	Олексій ШЕВЧУК
Начальник відділу оренди майна комунальної власності	Володимир КОШИРЕЦЬ
В.о. завідувача сектору з питань запобігання та виявлення корупції	Інна ЧЕРНЕНКО

Додаток 1
до розпорядження Дніпровської районної
в місті Києві державної адміністрації
_____ № _____

Нерухоме майно, яке приймається безоплатно до комунальної власності територіальної громади міста Києва та до сфери управління Дніпровської районної в місті Києві державної адміністрації

№	Адреса будинку	Номер квартири	Житлова площа
1	2	3	4
1.	м. Київ, вул. Гроденська, 14	186	31,5

Начальник управління
житлово-комунального господарства Надія КОСАР