вх. від 18.04.2024
№ 08/15042

УКРАЇНА

ДНІПРОВСЬКА РАЙОННА В МІСТІ КИЄВІ
ДЕРЖАВНА АДМІНІСТРАЦІЯ

бульвар Івана Котляревського, 1/1, м. Київ, 02094 тел. (044) 573 27 50
E-mail:: rda.dniprovska@kyivcity.gov.ua *Код ЄДРПОУ 37203257*

Постійна комісія Київської міської ради з питань житлово-комунального господарства та паливно-енергетичного комплексу

На виконання рішення Київської міської ради від 27 жовтня 2022 року № 5482/5523 «Про деякі питання управління майном територіальної громади міста Києві на період дії воєнного стану» просимо погодити проект розпорядження Дніпровської районної в місті Києві державної адміністрації «Про безоплатне прийняття від Національної поліції України до комунальної власності територіальної громади міста Києва квартири у будинку за № 14 на вул. Гроденській ».

Додаток:
- проект розпорядження на 2 арк.
- додаток 1 на 1 арк.

Керівник апарату Ігор ЛАСТОВЕЦЬКИЙ

Надія Косар
Тамара Мельнікова 366-51-89

ДОКУМЕНТ ІТС ЄІПК СЕД АСКОД (**ПІДПИСАНО КВАЛІФІКОВАНИМ ЕЛЕКТРОННИМ ПІДПИСОМ**)

Сертифікат 26B2648ADD3032E104000000438E3500AECEAD00
Підписувач Ластовецький Ігор Володимирович
Дійсний з 13.12.2022 0:00:00 по 12.12.2024 23:59:59

Дніпровська районна в місті Києві державна адміністрація

103-3152 від 18.04.2024

НАЦІОНАЛЬНА ПОЛІЦІЯ УКРАЇНИ

НАКАЗ

27.03.2024 Київ № 313

Про безоплатну передачу нерухомого майна до комунальної власності територіальної громади м. Києва

З метою належної експлуатації та утримання житлового фонду, відповідно до статті 4[1] Закону України «Про передачу об'єктів права державної та комунальної власності», статті 5 Житлового кодексу України, Положення про функціональну підсистему «Матеріально-технічне та ресурсне забезпечення МВС та центральних органів виконавчої влади, діяльність яких спрямовується і координується Кабінетом Міністрів України через Міністра внутрішніх справ України» єдиної інформаційної системи Міністерства внутрішніх справ, затвердженого наказом Міністерства внутрішніх справ України від 09 серпня 2022 року № 485, рішення Київської міської ради від 15.12.2011 № 844/7080 «Про впорядкування прийняття майна до комунальної власності територіальної громади міста Києва, передачі його у володіння та користування, передачі до сфери управління районних в місті Києві державних адміністрацій, закріплення майна на праві господарського відання або оперативного управління» (зі змінами), листа Дніпровської районної в місті Києві державної адміністрації від 02.02.2024 № 103-967 «Про надання згоди на прийняття жилого приміщення в комунальну власність» та листа першого заступника начальника Департаменту внутрішньої безпеки від 06.02.2024 № 11400-2024 «Про передачу квартири до комунальної власності»

НАКАЗУЮ:

1. Передати безоплатно з державної власності в особі Національної поліції України до комунальної власності територіальної громади міста Києва квартиру № 52 (реєстраційний номер об'єкта нерухомого майна 2216145880000), розташовану в будинку № 14 на вулиці Гроденській (Гродненській) у м. Києві.

2. Припинити Департаменту внутрішньої безпеки Національної поліції України право оперативного управління квартирою, указаною в пункті 1 цього наказу, з дати підписання актів приймання-передачі.

ПЛАН

квартири (кімнати, жилого блоку, секції) N52

у будинку квартирного типу (гуртожитку)

(необхідне підкреслити)

вулиця (провулок, площа) *Гродненська*, N *14*

місто (селище, село) *Київ*,

район *Дніпровський*, область *Київська*

Масштаб 1:100

V поверх

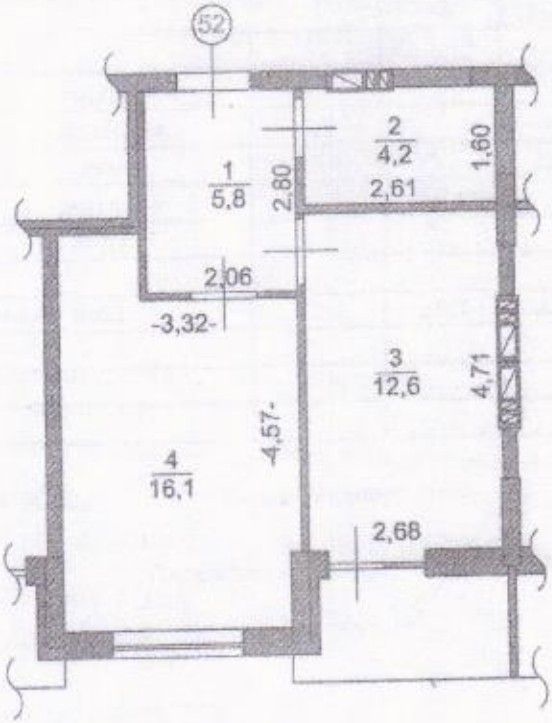

Згідно з оригіналом
заст. начальника ВМТЗ
ДВБ
майор по
О. Фрунза

ДЕПАРТАМЕНТ ВНУТРІШНЬОЇ БЕЗПЕКИ
Відділ логістики та матеріально-технічного забезпечення

	ТОВ "МСЦТІ"	
Директор		Маклахов О.М.
Виконав		Маклахова Л.Я.
Перевірив		Маклахова Л.Я.
"21" вересня 2020 р.		

ЕКСПЛІКАЦІЯ

приміщень, квартири (кімнати, житлового блоку, посімейного, спільного заселення) №52

по вулиці (провулку, площі) Гродненська, 14

місто (селище, село) Київ, Дніпровський р-он

літера	Поверхи	Номери відокремлених груп приміщень	Номери приміщень	Призначення приміщень	Загальна площа, підрахована за формулами (кв.м.)	Площа (кв.м.)				примітки
						Житлова (основна)	Допоміжна (підсобна)	Площа літніх, неопалювальних приміщень	Площа приміщень Загального користування	
1	2	3	4	5	6	7	8	9	10	11
А	5	52	1	передпокій	5,8		5,8			
			2	санвузол	4,2		4,2			
			3	кухня	12,6		12,6			
			4	житлова	16,1	16,1				
				лоджія	3,6			3,6		
	разом по квартирі №52:				42,3	16,1	22,6	3,6		

"21" вересня 2020 р. Склав інженер: Маклахова Л.Я.

Перевірив інженер: Маклахова Л.Я.

Згідно з оригіналом
зам. начальника ВЛиТЗ
ДВБ НГУ
майор поліції

ДЕПАРТАМЕНТ ВНУТРІШНЬОЇ БЕЗПЕКИ
Відділ логістики та матеріально-технічного забезпечення

ВИТЯГ

з Державного реєстру речових прав на нерухоме майно про реєстрацію права власності

Індексний номер витягу:	269596572
Дата, час формування:	09.08.2021 12:05:26
Витяг сформовано:	Рисак Олена Олександрівна, Департамент з питань реєстрації виконавчого органу Київської міської ради (Київської міської державної адміністрації), м.Київ
Підстава формування витягу:	заява з реєстраційним номером: 47105721, дата і час реєстрації заяви: 03.08.2021 10:41:39, заявник: Кравчук Валентин Іванович (уповноважена особа)

Актуальна інформація про об'єкт нерухомого майна

Реєстраційний номер об'єкта нерухомого майна:	2216145880000
Об'єкт нерухомого майна:	квартира, об'єкт житлової нерухомості: Так
Опис об'єкта:	Загальна площа (кв.м): 42.3, житлова площа (кв.м): 16.1, Опис: складається з однієї кімнати
Адреса:	м.Київ, вулиця Гродненська, будинок 14, квартира 52

Актуальна інформація про право власності

Номер запису про право власності / довірчої власності: 43388392

Тип права власності:	Право власності
Дата, час державної реєстрації:	03.08.2021 10:41:39
Державний реєстратор:	Рисак Олена Олександрівна, Департамент з питань реєстрації виконавчого органу Київської міської ради (Київської міської державної адміністрації), м.Київ
Підстава для державної реєстрації:	наказ, серія та номер: 543, виданий 25.06.2021, видавник: Національна поліція України; наказ, серія та номер: 169, виданий 31.05.2021, видавник: Міністерство внутрішніх справ; акт приймання-передачі нерухомого майна, серія та номер: б/н, виданий 05.07.2021, видавник: сторони акту
Підстава внесення запису:	Рішення про державну реєстрацію прав та їх обтяжень, індексний номер: 59727803 від 09.08.2021 12:01:02, Рисак Олена Олександрівна, Департамент з питань реєстрації виконавчого органу Київської міської ради (Київської міської державної адміністрації), м.Київ
Форма власності:	державна
Розмір частки:	1
Власники:	Національна поліція України, код ЄДРПОУ: 40108578, країна реєстрації: Україна
Витяг сформував:	Рисак О.О.

Згідно з ф... зет на ча... 53
ДВЗ М...
майор поліції ... Олена

ДЕПАРТАМЕНТ ВНУТРІШНЬОГО ЗАБЕЗПЕЧЕННЯ
Відділ логістики та матеріально технічного забезпечення

RR2-41/802F3C

ПРОЄКТ

Про безоплатне прийняття від
Національної поліції України
Департаменту внутрішньої безпеки
до комунальної власності територіальної
громади міста Києва квартири у
будинку за № 14 на вул. Гроденській.

Відповідно до статей 319, 327, 329 Цивільного кодексу України, пунктів 31, 51 частини першої статті 26, частин другої, п'ятої статті 60 Закону України «Про місцеве самоврядування в Україні», Закону України «Про правовий режим воєнного стану», Указу Президента України від 24 лютого 2022 року № 64/2022 «Про введення воєнного стану в Україні затвердженого Законом України «Про затвердження Указу Президента України «Про введення воєнного стану в Україні» від 24 лютого 2022 року № 2102-IX, враховуючи рішення Київської міської ради від 15 грудня 2011 року № 844/7080 «Про впорядкування прийняття майна до комунальної власності територіальної громади міста Києва, передачі його у володіння та користування, передачі до сфери управління районних в місті Києві державних адміністрацій, закріплення майна на праві господарського відання або оперативного управління», рішення Київської міської ради від 27 жовтня 2022 року № 5482/5523 «Про деякі питання управління майном територіальної громади міста Києві на період дії воєнного стану», листа Національної поліції України Департаменту внутрішньої безпеки від 08 квітня 2024 року № 4407-2024:

1.Прийняти безоплатно до комунальної власності територіальної громади міста Києва та до сфери управління Дніпровської районної в місті Києві державної адміністрації квартиру згідно з додатком 1.

2.Забезпечити в установленому порядку приймання-передачу майна, зазначеного в пункті 1 цього розпорядження, та надати копію акта приймання-передачі до Департаменту комунальної власності м. Києва виконавчого органу Київської міської ради (Київської міської державної адміністрації).

3.Забезпечити в установленому порядку оприлюднення цього розпорядження на офіційному субвеб-сайті Дніпровської районної в місті Києві державної адміністрації.

4.Контроль за виконанням цього розпорядження покласти на заступників голови Дніпровської районної в місті Києві державної адміністрації згідно з розподілом обов'язків.

В.о. першого заступника
голови Олена ШЕВЧЕНКО

ПОДАННЯ:

Начальник управління житлово-комунального господарства	Надія КОСАР

ПОГОДЖЕНО:

Керівник апарату	Ігор ЛАСТОВЕЦЬКИЙ
Начальник відділу оренди майна комунальної власності	Володимир КОШИРЕЦЬ
В.о. завідувача сектору з питань запобігання та виявлення корупції	Інна ЧЕРНЕНКО
В.о. начальника відділу з юридичних питань	Юлія КІЦЕЛЮК

Додаток 1
до розпорядження Дніпровської районної
в місті Києві державної адміністрації
_____ № _____

Нерухоме майно, яке приймається безоплатно до комунальної власності територіальної громади міста Києва та до сфери управління Дніпровської районної в місті Києві державної адміністрації

№	Адреса будинку	Номер квартири	Житлова площа
1	2	3	4
1.	м. Київ, вул. Гроденська, 14	52	16,1

Начальник управління
житлово-комунального господарства Надія КОСАР