ОР/231-4351/ПК
29.03.2024

4.1.

КИЇВСЬКА МІСЬКА РАДА

III СЕСІЯ IX СКЛИКАННЯ

РІШЕННЯ

_____№_____

370511298

Про поновлення товариству з обмеженою відповідальністю «ФІРМА «РЕЛЕ-ПЕТРОЛІУМ» договору оренди земельної ділянки від 12 квітня 2012 року № 79-6-00851 (зі змінами) для експлуатації та обслуговування автозаправної станції на вул. Академіка Заболотного, 15-д у Голосіївському районі м. Києва

Розглянувши звернення товариства з обмеженою відповідальністю «ФІРМА «РЕЛЕ-ПЕТРОЛІУМ» (код ЄДРПОУ 23168541, місцезнаходження юридичної особи: 03143, м. Київ, вул. Заболотного, 15-Д) від 27 червня 2023 року № 370511298 та відповідно до статей 9, 83, 93 Земельного кодексу України, Закону України «Про оренду землі», пункту 34 частини першої статті 26, статті 60 Закону України «Про місцеве самоврядування в Україні», Закону України «Про адміністративну процедуру», Київська міська рада

ВИРІШИЛА:

1. Поновити товариству з обмеженою відповідальністю «ФІРМА «РЕЛЕ-ПЕТРОЛІУМ» на 5 років договір оренди земельної ділянки від 12 квітня 2012 року № 79-6-00851 (з урахуванням договору про поновлення договору оренди земельної ділянки від 27 вересня 2018 року № 1156) для експлуатації та обслуговування автозаправної станції на вул. Академіка Заболотного, 15-д у Голосіївському районі м. Києва (кадастровий номер 8000000000:79:110:0005; площа 0,1800 га; код виду цільового призначення – 12.11; справа № 370511298).

2. Встановити, що:

2.1. Річна орендна плата, передбачена у підпункті 4.2 пункту 4 договору оренди земельної ділянки від 12 квітня 2012 року № 79-6-00851 (зі змінами), визначається на рівні мінімальних розмірів згідно з рішенням про бюджет міста Києва на відповідний рік.

2.2. Інші умови договору оренди земельної ділянки від 12 квітня 2012 року № 79-6-00851 (зі змінами) підлягають приведенню у відповідність до законодавства України.

3. Товариству з обмеженою відповідальністю «ФІРМА «РЕЛЕ-ПЕТРОЛІУМ»:

3.1. У місячний строк з дня набрання чинності цим рішенням надати до Департаменту земельних ресурсів виконавчого органу Київської міської ради (Київської міської державної адміністрації) документи, визначені законодавством України, необхідні для підготовки проєкту договору про укладення договору оренди земельної ділянки від 12 квітня 2012 року № 79-6-00851 (зі змінами) на новий строк.

3.2. Дотримуватися обмежень у використанні земельної ділянки, визначених законодавством та зареєстрованих у Державному земельному кадастрі.

4. Дане рішення набирає чинності та вважається доведеним до відома заявника з дня його оприлюднення на офіційному вебсайті Київської міської ради.

5. Контроль за виконанням цього рішення покласти на постійну комісію Київської міської ради з питань архітектури, містопланування та земельних відносин.

Київський міський голова Віталій КЛИЧКО

ПОДАННЯ:

Заступник голови
Київської міської державної адміністрації
з питань здійснення самоврядних повноважень — Петро ОЛЕНИЧ

Директор Департаменту земельних ресурсів
виконавчого органу Київської міської ради
(Київської міської державної адміністрації) — Валентина ПЕЛИХ

Начальник юридичного управління
Департаменту земельних ресурсів
виконавчого органу Київської міської ради
(Київської міської державної адміністрації) — Дмитро РАДЗІЄВСЬКИЙ

ПОГОДЖЕНО:

Постійна комісія Київської міської ради
з питань архітектури, містопланування та
земельних відносин

Голова — Михайло ТЕРЕНТЬЄВ

Секретар — Юрій ФЕДОРЕНКО

Начальник управління
правового забезпечення діяльності
Київської міської ради — Валентина ПОЛОЖИШНИК

Постійна комісія Київської міської ради
з питань підприємництва, промисловості та
міського благоустрою

Голова — Ваган ТОВМАСЯН

Секретар — Василь ПОПАТЕНКО

ПОЯСНЮВАЛЬНА ЗАПИСКА

До справи
№ 370511298

№ ПЗН-*58690* від *13.03.2024*

до проєкту рішення Київської міської ради:

Про поновлення товариству з обмеженою відповідальністю «ФІРМА «РЕЛЕ-ПЕТРОЛІУМ» договору оренди земельної ділянки від 12 квітня 2012 року № 79-6-00851 (зі змінами) для експлуатації та обслуговування автозаправної станції на вул. Академіка Заболотного, 15-д у Голосіївському районі м. Києва

1. Юридична особа:

Назва	***Товариство з обмеженою відповідальністю «ФІРМА «РЕЛЕ-ПЕТРОЛІУМ» (ЄДРПОУ 23168541) (далі – Товариство)***
Перелік засновників (учасників) юридичної особи	***ТИЧИНА НАДІЯ МИКОЛАЇВНА*** ***Україна, 02095, місто Київ, вулиця Урлівська*** ***ШУТИЙ ОЛЕКСАНДР ФЕДОРОВИЧ*** ***Україна, 02081, місто Київ, вулиця Анни Ахматової*** ***ШИЛО ОЛЕКСАНДР ГРИГОРОВИЧ*** ***Україна, 02068, місто Київ, вулиця Анни Ахматової*** ***САМСАЄВА ОКСАНА ЛЕОНІДІВНА*** ***Україна, 03191, місто Київ, вулиця Касіяна*** ***СТРІЛЬЧЕНКО АНТОНІНА ЯКІВНА*** ***Україна, 03195, місто Київ, вулиця Колоса Сергія***
Кінцевий бенефіціарний власник (контролер)	-
Клопотання	***від 27.06.2023 № 370511298***

2. Відомості про земельну ділянку (кадастровий № 8000000000:79:110:0005).

Місце розташування (адреса)	***м. Київ, вул. Академіка Заболотного, 15-д у Голосіївському районі***
Площа	***0,1800 га***
Вид та термін користування	***оренда на 5 років (поновлення)***
Код виду цільового призначення	***12.11 для розміщення та експлуатації об'єктів дорожнього сервісу (для експлуатації та обслуговування автозаправної станції)***
Нормативна грошова оцінка (за попереднім розрахунком)*	***9 488 071,56 грн***

* Наведені розрахунки НГО не є остаточними і будуть уточнені відповідно до вимог законодавства при оформленні права на земельну ділянку.

3. Обґрунтування прийняття рішення.

Розглянувши звернення зацікавленої особи, відповідно до Земельного кодексу України, Закону України «Про оренду землі» та Порядку набуття прав на землю із земель комунальної власності у місті Києві, затвердженого рішенням Київської міської ради від 20.04.2017 № 241/2463, Департаментом земельних ресурсів виконавчого органу Київської міської ради (Київської міської державної адміністрації) розроблено цей проєкт рішення.

4. Мета прийняття рішення.

Метою прийняття рішення є забезпечення реалізації встановленого Земельним кодексом України права особи на оформлення права користування на землю.

5. Особливі характеристики ділянки.

Наявність будівель і споруд на ділянці:	*Забудована, на земельній ділянці розміщується АЗС «КЛО» на 5 колонок. У межах ділянки розміщується магазин-операторська, накриття, резервуари з паливом, стела з цінами та металева споруда невизначеного призначення. Ділянка частково огороджена бетонним парканом (акт обстеження земельної ділянки від 25.09.2023 № ДК/189-АО/2023).* *Відповідно до відомостей Державного реєстру речових прав на нерухоме майно нежила споруда – автозаправна станція літ. А, Б загальною площею 83,6 кв.м належить Товариству на праві приватної власності (реєстраційний номер об'єкта нерухомого майна 2090160480000, номер відомостей про речове право від 27.05.2020 № 36689158).*
Наявність ДПТ:	*Детальний план території затверджений рішенням Київської міської ради від 21.07.2016 № 827/827 «Про затвердження детального плану території в районі вулиць Академіка Заболотного, Академіка Лебедєва та Метрологічної у Голосіївському районі м. Києва», згідно з яким функціональне призначення визначено як території вулиць і доріг.*
Функціональне призначення згідно з Генпланом:	*Території вулиць і доріг.*
Правовий режим:	*Земельна ділянка згідно з відомостями Державного реєстру речових прав на нерухоме майно перебуває у комунальній власності територіальної громади міста Києва.* *Згідно з відомостями Державного земельного кадастру: категорія земель - не визначено, код виду цільового призначення - 12.11.*
Розташування в зеленій зоні:	*Відповідно до Генерального плану міста Києва та проекту планування його приміської зони на період до 2020 року, затвердженого рішенням Київської міської ради від 28.03.2002 № 370/1804, земельна ділянка за функціональним призначенням не відноситься до територій зелених насаджень.*
Інші особливості:	*Земельна ділянка відповідно до рішення Київської міської ради від 15.12.2011 № 945/7181 надана в оренду Товариству для експлуатації та обслуговування автозаправної станції (договір оренди земельної ділянки від 12.04.2012 № 79-6-00851). Постійною комісією Київської міської ради з питань містобудування, архітектури та землекористування на засіданні 01.02.2018 (протокол № 3/65) вирішено поновити договір на 5 років (договір про поновлення договору оренди земельної ділянки від 27.09.2018 № 1156).* *Термін оренди за договором до 27.09.2023.* *Згідно з довідкою ГУ ДПС у м. Києві від 29.02.2024 № 16018/6/26-15-13-01-08 станом на 27.02.2024 за Товариством податковий борг не обліковується.*

	Зважаючи на положення статей 9, 122 Земельного кодексу України та пункту 34 частини першої статті 26 Закону України «Про місцеве самоврядування в Україні» (щодо обов'язковості розгляду питань землекористування на пленарних засіданнях) вказаний проєкт рішення направляється для подальшого розгляду Київською міською радою.

6. Стан нормативно-правової бази у даній сфері правового регулювання.

Загальні засади та порядок поновлення договорів оренди земельних ділянок визначено Законом України «Про оренду землі» і Порядком набуття прав на землю із земель комунальної власності у місті Києві, затвердженим рішенням Київської міської ради від 20.04.2017 № 241/2463.

Проєкт рішення не містить інформацію з обмеженим доступом у розумінні статті 6 Закону України «Про доступ до публічної інформації».

Проєкт рішення не стосується прав і соціальної захищеності осіб з інвалідністю та не матиме впливу на життєдіяльність цієї категорії.

7. Фінансово-економічне обґрунтування.

Реалізація рішення не потребує додаткових витрат міського бюджету.

Відповідно до Податкового кодексу України та рішення Київської міської ради від 14.12.2023 № 7531/7572 «Про бюджет міста Києва на 2024 рік» орієнтовний розмір річної орендної плати складатиме: *1 138 568,59 грн на рік (12%).*

8. Прогноз соціально-економічних та інших наслідків прийняття рішення.

Наслідками прийняття розробленого проєкту рішення стане реалізація зацікавленою особою своїх прав щодо оформлення права користування земельною ділянкою.

Доповідач: директор Департаменту земельних ресурсів Валентина ПЕЛИХ

Директор Департаменту земельних ресурсів Валентина ПЕЛИХ

ВИТЯГ
з Державного земельного кадастру про земельну ділянку

Номер витягу	НВ-0000644142024
Дата формування	12.03.2024
Строк дії	три місяці з дати формування
Надано на заяву (запит)	Київська міська рада 12.03.2024, ЗВ-8000047502024

Дані, за якими здійснювався пошук інформації у Державному земельному кадастрі

Кадастровий номер земельної ділянки	8000000000:79:110:0005
Власник (користувач):	
Прізвище, власне ім'я, по батькові (за наявності)/найменування	-----
Податковий номер	-----
Унікальний номер запису в Єдиному державному демографічному реєстрі (за наявності)	-----

Загальні відомості про земельну ділянку

Кадастровий номер	8000000000:79:110:0005
Місце розташування (адміністративно-територіальна одиниця)	м.Київ, р-н Голосіївський, вул. Академіка Заболотного, 15-д
Цільове призначення:	
Категорія земель	Не визначено
Вид цільового призначення земельної ділянки	12.11 Для розміщення та експлуатації об'єктів дорожнього сервісу
Обліковий номер масиву, до складу якого входить земельна ділянка	-----
Обліковий номер території, на якій розташовані земельні ділянки, необхідні для розміщення об'єктів, щодо яких відповідно до закону може здійснюватися примусове відчуження земельних ділянок з мотивів суспільної необхідності, до складу якої входить земельна ділянка	-----
Обліковий номер функціональної зони, до складу якої входить земельна ділянка	-----

Обліковий номер контуру об'єкта будівництва та закінченого будівництвом об'єкта, розташованого на земельній ділянці	-----
Обліковий номер меліоративної мережі, складової частини меліоративної мережі, яка забезпечує гідротехнічну меліорацію відповідної земельної ділянки	-----
Обліковий номер об'єкта інженерної інфраструктури, що належить до складу відповідної меліоративної мережі, складової частини меліоративної мережі	-----
Площа земельної ділянки, гектарів	0.1800
Нормативна грошова оцінка, гривень	9488207.50
Дата проведення нормативної грошової оцінки	01.02.2024
Скасований кадастровий номер (номери), у разі коли земельна ділянка створена в результаті поділу/об'єднання	-----

Відомості про державну реєстрацію земельної ділянки

Інформація про документацію із землеустрою, на підставі якої здійснена державна реєстрація земельної ділянки	Проект землеустрою щодо відведення земельних ділянок, 01.02.2012;
Орган, який зареєстрував земельну ділянку	Головне управління земельних ресурсів виконавчого органу Київської міської ради (Київської міської державної адміністрації)
Дата державної реєстрації земельної ділянки	12.04.2012

Створено за допомогою програмного забезпечення Державного земельного кадастру.

Відомості про право власності/право постійного користування згідно з Державним реєстром речових прав на нерухоме майно

Вид права	Право власності
Інформація про власників (користувачів) земельної ділянки	
Прізвище, власне ім'я, по батькові (за наявності)/найменування	ТЕРИТОРІАЛЬНА ГРОМАДА МІСТА КИЄВА В ОСОБІ КИЇВСЬКОЇ МІСЬКОЇ РАДИ
Громадянство	Відомості з ДРРП не надходили
Реквізити документа, що посвідчує особу	Відомості з ДРРП не надходили
Податковий номер/номер та серія (за наявності) паспорта фізичної особи	22883141
Унікальний номер запису в Єдиному державному демографічному реєстрі (за наявності)	Відомості з ДРРП не надходили
Місце проживання/ місцезнаходження	Відомості з ДРРП не надходили
Частка у спільній власності	1
Документ, який є підставою для виникнення права	Закон України "Про внесення змін до деяких законодавчих актів України щодо розмежування земель державної та комунальної власності", Верховна Рада України 06.09.2012 5245-VI;
Документ, що посвідчує право	-----

Відомості про оренду, суборенду згідно з Державним реєстром речових прав на нерухоме майно

Орендар:

Прізвище, власне ім'я, по батькові (за наявності)/найменування	ТОВАРИСТВО З ОБМЕЖЕНОЮ ВІДПОВІДАЛЬНІСТЮ «ФІРМА «РЕЛЕ-ПЕТРОЛІУМ»
Громадянство	Відомості з ДРРП не надходили
Реквізити документа, що посвідчує особу	Відомості з ДРРП не надходили
Податковий номер/номер та серія (за наявності) паспорта фізичної особи	23168541
Унікальний номер запису в Єдиному державному демографічному реєстрі (за наявності)	Відомості з ДРРП не надходили
Місце проживання/ місцезнаходження	Відомості з ДРРП не надходили
Площа земельної ділянки, переданої в оренду	0.1800 гектарів
Орган, що здійснив державну реєстрацію речового права	Київський міський нотаріальний округ
Дата державної реєстрації речового права	27.09.2018
Строк дії речового права	Відомості з ДРРП не надходили

Суборендар:

Прізвище, власне ім'я, по батькові (за наявності)/найменування	Відомості з ДРРП не надходили
Громадянство	Відомості з ДРРП не надходили
Реквізити документа, що посвідчує особу	Відомості з ДРРП не надходили
Податковий номер/номер та серія (за наявності) паспорта фізичної особи	Відомості з ДРРП не надходили
Унікальний номер запису в Єдиному державному демографічному реєстрі (за наявності)	Відомості з ДРРП не надходили
Місце проживання/ місцезнаходження	Відомості з ДРРП не надходили
Площа земельної ділянки (її частини), переданої в суборенду	Відомості з ДРРП не надходили
Обліковий номер частини земельної ділянки, на яку поширюється дія договору суборенди	Відомості з ДРРП не надходили
Орган, що здійснив державну реєстрацію речового права	Відомості з ДРРП не надходили
Дата державної реєстрації речового права	Відомості з ДРРП не надходили
Строк дії речового права	Відомості з ДРРП не надходили
Додаткові відомості	-----

Відомості про земельний сервітут згідно з Державним реєстром речових прав на нерухоме майно

Вид сервітуту	Відомості з ДРРП не надходили
Площа земельної ділянки (її частини), на яку поширюється дія сервітуту	Відомості з ДРРП не надходили

Створено за допомогою програмного забезпечення Державного земельного кадастру.

Обліковий номер земельної ділянки (її частини), на яку поширюється дія сервітуту	Відомості з ДРРП не надходили
Підстава для встановлення земельного сервітуту	Відомості з ДРРП не надходили
Орган, що здійснив державну реєстрацію сервітуту	Відомості з ДРРП не надходили
Дата державної реєстрації сервітуту	Відомості з ДРРП не надходили
Строк дії сервітуту	Відомості з ДРРП не надходили
Додаткові відомості	-----

Відомості про обтяження згідно з Державним реєстром речових прав на нерухоме майно

Вид обтяження	Відомості з ДРРП не надходили
Опис предмета обтяження	Відомості з ДРРП не надходили
Дата державної реєстрації обтяження	Відомості з ДРРП не надходили
Орган, що здійснив державну реєстрацію обтяження	Відомості з ДРРП не надходили
Документ, який є підставою для виникнення обтяження	Відомості з ДРРП не надходили
Додаткові відомості	-----

Відомості про обмеження у використанні земельної ділянки

Вид обмеження у використанні земельної ділянки	-----
Обліковий номер частини земельної ділянки, на яку поширюється дія обмеження у використанні земельної ділянки	-----
Площа земельної ділянки (її частини), на яку поширюється дія обмеження	-----
Підстава для виникнення обмеження у використанні земельної ділянки	-----
Орган, що здійснив державну реєстрацію обмеження	-----
Дата державної реєстрації обмеження	-----
Строк дії обмеження	-----

Інформація про документи, на підставі яких відомості про обмеження у використанні земель внесені до Державного земельного кадастру

Реквізити заяви про державну реєстрацію обмеження у використанні земель	-----
Прізвище, власне ім'я та по батькові (за наявності)/ найменування заявника	-----
Інформація про документи, на підставі яких внесені відомості про обмеження у використанні земель	-----

Відомості про заходи щодо охорони земель і ґрунтів

Назва та напрям заходу	-----
Площа	-----
Товщина родючого шару ґрунту, у тому числі об'єм ґрунтової маси	-----
Кошторисна вартість запроектованих робіт	-----
Строки проведення	-----
Інформація про документи, на підставі яких передбачено здійснення заходу щодо охорони земель і ґрунтів	-----

Відомості про ділянки надр, надані у користування відповідно до спеціальних дозволів на користування надрами та актів про надання гірничих відводів, одержаних в порядку інформаційної взаємодії між Державним земельним кадастром, Держгеонадрами та Держпраці (за наявності)

Реєстраційний номер спеціального дозволу на користування надрами	-----
Дата видачі спеціального дозволу на користування надрами	-----
Підстава для надання спеціального дозволу на користування надрами	-----
Вид користування надрами	-----
Відомості про ділянку надр, що надається у користування	-----
Площа ділянки надр, що надається у користування	-----
Вид корисної копалини	-----

Відомості про особу, якій надано спеціальний дозвіл на користування надрами:

Прізвище, власне ім'я та по батькові (за наявності)/ найменування	-----
Реєстраційний номер облікової картки платника податків/ серія (за наявності) та номер паспорта фізичної особи/код згідно з ЄДРПОУ	-----
Строк дії спеціального дозволу на користування надрами	-----
Документ, який засвідчує надання гірничого відводу	-----
Відомості про користувача гірничого відводу (за наявності)	
Найменування/ прізвище, власне ім'я та по батькові (за наявності)	-----
Мета надання гірничого відводу	-----
Площа проекції гірничого відводу	-----
Строк дії акта про надання гірничого відводу	-----

Створено за допомогою програмного забезпечення Державного земельного кадастру.

Додаток
до витягу з Державного земельного кадастру
про земельну ділянку
від 12.03.2024 р. № НВ-0000644142024

Кадастровий номер земельної ділянки 8000000000:79:110:0005

КАДАСТРОВИЙ ПЛАН ЗЕМЕЛЬНОЇ ДІЛЯНКИ

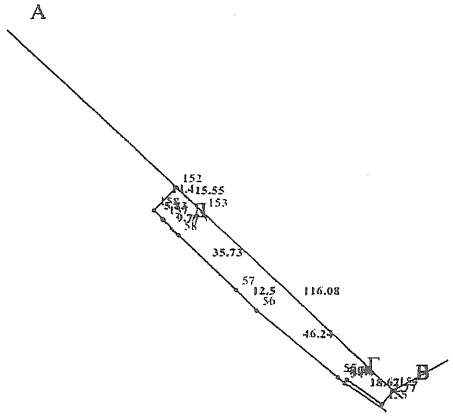

Масштаб 1: 2000

Створено за допомогою програмного забезпечення Державного земельного кадастру.

Умовні позначення:

Опис меж:

Від А до Б Київська міська організація Українського фізкультурно-спортивного товариства "Динамо";
Від Б до В Київська міська організація Українського фізкультурно-спортивного товариства "Динамо";
Від В до Г Землі не надані у власність чи користування
Від Г до Д вул. Академіка Заболотного;
Від Д до А Землі не надані у власність чи користування

Створено за допомогою програмного забезпечення Державного земельного кадастру.

КООРДИНАТИ ПОВОРОТНИХ ТОЧОК МЕЖ ЗЕМЕЛЬНОЇ ДІЛЯНКИ

Номер точки	Назва точки	Відстань (метрів)	Координати (м)	
			X	Y

Місце розташування		м.Київ, р-н Голосіївський, вул. Академіка Заболотного, 15-д
Цільове призначення	Категорія земель	Не визначено
	Код цільового призначення	12.11 Для розміщення та експлуатації об'єктів дорожнього сервісу
Площа, гектарів		0.1800
Відомості про перенесення в натуру (на місцевість) меж	охоронних зон, прибережних захисних смуг і пляжних зон, зон санітарної охорони, санітарно-захисних зон і зон особливого режиму використання земель (за наявності)	-----
	земельної ділянки (у разі формування земельної ділянки)	-----
	частини земельної ділянки, на якій може проводитися гідротехнічна меліорація (за наявності)	-----
Відомості про контури об'єктів нерухомого майна, меліоративних мереж, складових частин меліоративних мереж та точки водовиділу, розташовані на земельній ділянці (за наявності)		-----
Відомості про встановлені межові знаки (у разі формування земельної ділянки)		-----

Розробник документації із землеустрою: -----
(прізвище, власне ім'я, по батькові (за наявності) фізичної особи / найменування юридичної особи)

Створено за допомогою програмного забезпечення Державного земельного кадастру.

ЕКСПЛІКАЦІЯ ЗЕМЕЛЬНИХ УГІДЬ

Всього земель, га	У тому числі за земельними угіддями, га:
Площа земельної ділянки, га 0.1800	

Створено за допомогою програмного забезпечення Державного земельного кадастру.

Справа 370511298

Код земельної ділянки:	79:110:0005
Площа:	0.1800 га
Адрес земельної ділянки:	Голосіївський район, вул. Академіка Заболотного, 15-д
Заявник:	ТОВАРИСТВО З ОБМЕЖЕНОЮ ВІДПОВІДАЛЬНІСТЮ «ФІРМА «РЕЛЕ-ПЕТРОЛІУМ»
Вид та термін користування:	оренда (12.04.2012 - 27.09.2023)
Цільове призначення:	12.11, для розміщення та експлуатації об'єктів дорожнього сервісу

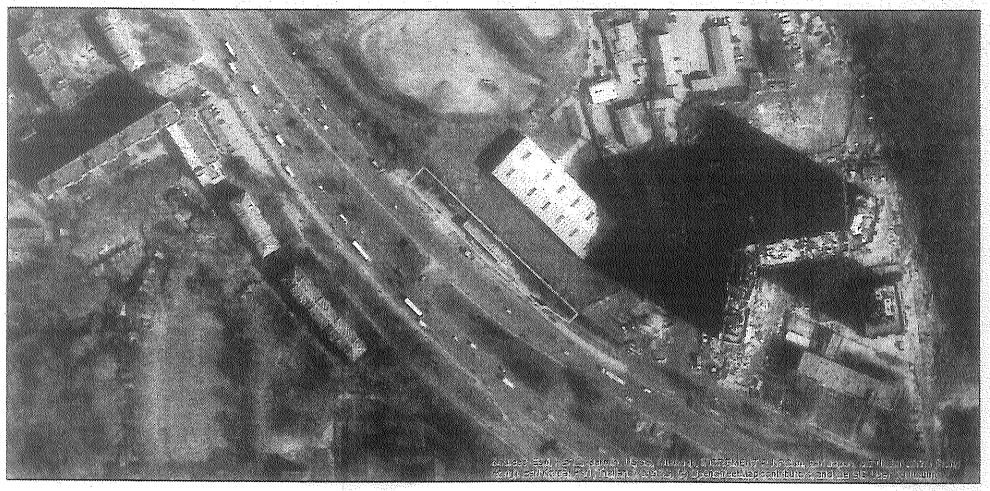

Матеріали аерофотозйомки 2019 р.
виготовлено за даними АІС ОУЗР

Заступник міського голови –
секретар Київської міської ради

Терентьєву М. О.
Товмасяну В. Р.
Положишник В. О.

Оксашу О.Ю.
Бродському О.Я.

Прошу розглянути проєкт рішення від 29.03.2024 № 08/231- 435/ПР в установленому порядку.

Омельченко А. В.

Для контролю за проходженням та тиражування.

Юнаковій С.М.
Мондриївському В.М. – до відома

Пантелєєву Г.О.
Кандиборові Р.В.

Володимир БОНДАРЕНКО

"29" березня 2024 року
№ 08/231 – 435/ПР

08/231-435/ПР
29.03.2024

УКРАЇНА

ВИКОНАВЧИЙ ОРГАН КИЇВСЬКОЇ МІСЬКОЇ РАДИ
(КИЇВСЬКА МІСЬКА ДЕРЖАВНА АДМІНІСТРАЦІЯ)

ДЕПАРТАМЕНТ ЗЕМЕЛЬНИХ РЕСУРСІВ

вул. Хрещатик, 32-а, м. Київ, 01001 тел. (044) 202 78 15
Контактний центр міста Києва (044) 15 51 E-mail: kyivland@kyivcity.gov.ua Код ЄДРПОУ 26199097

29.03.24 № 05715-СЛ-58690

Заступнику міського голови-
секретарю Київської міської ради
Володимиру БОНДАРЕНКУ

Шановний Володимире Володимировичу!

Департамент земельних ресурсів виконавчого органу Київської міської ради (Київської міської державної адміністрації) відповідно до пункту 3 статті 26 Регламенту Київської міської ради, затвердженого рішенням Київської міської ради від 04.11.2021 № 3135/3176, направляє проєкт рішення Київської міської ради «Про поновлення товариству з обмеженою відповідальністю «ФІРМА «РЕЛЕ-ПЕТРОЛІУМ» договору оренди земельної ділянки від 12 квітня 2012 року № 79-6-00851 (зі змінами) для експлуатації та обслуговування автозаправної станції на вул. Академіка Заболотного, 15-д у Голосіївському районі м. Києва» справа № 370511298) для подальшого опрацювання.

Додатки:
- проєкт рішення Київської міської ради до справи № 370511298 на 2 арк. в 1 примірнику;
- пояснювальна записка до справи № 370511298 на 3 арк. в 1 примірнику;
- витяг з бази даних міського земельного кадастру на 1 арк. в 1 примірнику;
- матеріали супутникової фотозйомки на 1 арк. в 1 примірнику;
- копія акта обстеження земельної ділянки від 25.09.2023 № ДК/189-АО/2023 з фото на 7 арк. в 1 примірнику;
- витяг з Державного земельного кадастру про земельну ділянку від 12.03.2024 № НВ-0000644142024 на 7 арк. в 1 примірнику;
- матеріали справи № 370511298 на 54 арк. в 1 примірнику.

З повагою

Директор Валентина ПЕЛИХ

Текст проєкту рішення у паперовому вигляді відповідає проєкту в електронному вигляді на USB носії.

В. о. начальника відділу орендних відносин
управління землеустрою та ринку земель
Департаменту земельних ресурсів
виконавчого органу Київської міської ради
(Київської міської державної адміністрації) Олександр ЗЕМЛЯК