КИЇВСЬКА МІСЬКА РАДА

IX СКЛИКАННЯ

ПОСТІЙНА КОМІСІЯ З ПИТАНЬ КУЛЬТУРИ, ТУРИЗМУ ТА СУСПІЛЬНИХ КОМУНІКАЦІЙ

01044, м. Київ, вул. Хрещатик, 36 *тел.:(044)202-72-25; тел./факс(044)202-73-05*

№ 2/69

ПРОЄКТ

Порядок денний

позачергового засідання постійної комісії Київської міської ради з питань культури, туризму та суспільних комунікацій (далі – Комісія)

18.01.2024 о 10-40, к. 1021 (10-й поверх), вул. Хрещатик, 36.

1. Про розгляд **проєкту рішення Київської міської ради** «Про перейменування частини вулиці у Шевченківському районі міста Києва» (частину вулиці Оранжерейної (від вулиці Юрія Іллєнка до вулиці Дорогожицької) у Шевченківському районі міста Києва на вулицю Праведників)

(подання Київського міського голови Віталія КЛИЧКА; доручення заступника міського голови – секретаря Київської міської ради Володимира БОНДАРЕНКА від 17.01.2024 № 08/231-/58ПР).

2. Про розгляд **проєкту рішення Київської міської ради** «Про перейменування вулиці у Дарницькому районі міста Києва» (вулицю Чернігівську у Дарницькому районі міста Києва на вулицю Братів Чибінєєвих)

(подання Київського міського голови Віталія КЛИЧКА; доручення заступника міського голови – секретаря Київської міської ради Володимира БОНДАРЕНКА від 17.01.2024 № 08/231-/60ПР).

3. Про розгляд **проєкту рішення Київської міської ради** «Про присвоєння імені скверу у Печерському районі міста Києва» (скверу між вулицею Михайла Омеляновича-Павленка та Іподромним провулком у Печерському районі міста Києва ім'я Дмитра «Да Вінчі» Коцюбайла)

(подання Київського міського голови Віталія КЛИЧКА; доручення заступника міського голови – секретаря Київської міської ради Володимира БОНДАРЕНКА від 17.01.2024 № 08/231-/59ПР).

4. Про розгляд **проєкту рішення Київської міської ради** «Про присвоєння імені скверу у Печерському районі міста Києва» (сквер між вулицями Бастіонна та Михайла Бойчука у Печерському районі міста Києва ім'я Миколи Мозгового);

(подання Київського міського голови Віталія КЛИЧКА; доручення заступника міського голови – секретаря Київської міської ради Володимира БОНДАРЕНКА від 17.01.2024 № 08/231-61/ПР).

5. Про розгляд **проєкту рішення Київської міської ради** «Про присвоєння імені скверу у Шевченківському районі міста Києва» (сквер між будинками № 120-б та № 120-в по вулиці Жилянській у Шевченківському районі міста Києва ім'я Лідії Гончаренко);

(подання Київського міського голови Віталія КЛИЧКА; доручення заступника міського голови – секретаря Київської міської ради Володимира БОНДАРЕНКА від 17.01.2024 № 08/231-64/ПР).

6. Про розгляд **проєкту рішення Київської міської ради** «Про перейменування вулиці у Дарницькому районі міста Києва» (вулицю Канальну у Дарницькому районі міста Києва на вулицю Гліба Бабича);

(подання Київського міського голови Віталія КЛИЧКА; доручення заступника міського голови – секретаря Київської міської ради Володимира БОНДАРЕНКА від 17.01.2024 № 08/231-63/ПР).

7. Про розгляд **проєкту рішення Київської міської ради** «Про перейменування вулиці у Печерському районі міста Києва» (вулицю Павла Скоропадського у Печерському районі міста Києва на Бессарабський проїзд).

(подання Київського міського голови Віталія КЛИЧКА; доручення заступника міського голови – секретаря Київської міської ради Володимира БОНДАРЕНКА від 17.01.2024 № 08/231-62/ПР).

Голова комісії **Вікторія МУХА**

Секретар комісії **Володимир АНДРУСИШИН**

08/231-58/ПР
17.01.2024

КИЇВСЬКА МІСЬКА РАДА

N 1

II СЕСІЯ IX СКЛИКАННЯ

РІШЕННЯ

_____№_____

ПРОЄКТ

Про перейменування частини вулиці у Шевченківському районі міста Києва

Відповідно до пункту 1 статті 37 Закону України «Про місцеве самоврядування в Україні», підпункту 3 частини першої статті 3, підпункту 7 частини першої статті 8, статті 11 Закону України «Про присвоєння юридичним особам та об'єктам права власності імен (псевдонімів) фізичних осіб, ювілейних та святкових дат, назв і дат історичних подій», абзацу четвертого пункту 7 розділу I Порядку найменування об'єктів міського підпорядкування, присвоєння юридичним особам та об'єктам міського підпорядкування імен (псевдонімів) фізичних осіб, ювілейних та святкових дат, назв і дат історичних подій у місті Києві, затвердженому рішенням Київської міської ради від 13 листопада 2013 року № 432/9920, враховуючи протокол № 3 засідання Комісії з питань найменувань від 26 вересня 2023 року, з метою вшанування Праведники народів світу, які ризикували життям під час Голокосту, щоб врятувати життя євреям від знищення нацистами Київська міська рада

ВИРІШИЛА:

1. Перейменувати частину вулиці Оранжерейної (від вулиці Юрія Іллєнка до вулиці Дорогожицької) у Шевченківському районі міста Києва на вулицю Праведників.
2. Виконавчому органу Київської міської ради (Київській міській державній адміністрації) здійснити організаційно-правові заходи щодо виконання пункту 1 цього рішення.
3. Департаменту містобудування та архітектури виконавчого органу Київської міської ради (Київської міської державної адміністрації) врахувати в

Реєстрі вулиць та інших поіменованих об'єктів у місті Києві положення пунктів 1-2 цього рішення.

4. Внести зміни до офіційного довідника «Вулиці міста Києва», затвердженого рішенням Київської міської ради від 22 січня 2015 року № 34/899 «Про затвердження офіційного довідника «Вулиці міста Києва», відповідно до пункту 1 цього рішення.

5. Оприлюднити це рішення у порядку, визначеному законодавством.

6. Контроль за виконанням цього рішення покласти на постійну комісію Київської міської ради з питань місцевого самоврядування та зовнішніх зв'язків.

Київський міський голова В. Кличко

ПОДАННЯ:

Київський міський голова Віталій КЛИЧКО

ПОГОДЖЕНО:

Заступник голови Київської міської державної адміністрації з питань здійснення самоврядних повноважень, голова Комісії з питань найменувань Марина ХОНДА

Директор Департаменту суспільних комунікацій виконавчого органу Київської міської ради (Київської міської державної адміністрації) Роман ЛЕЛЮК

Постійна комісія Київської міської ради з питань місцевого самоврядування та зовнішніх зв'язків:

голова постійної комісії Юлія ЯРМОЛЕНКО

секретар постійної комісії Ігор ХАЦЕВИЧ

Постійна комісія Київської міської ради з питань культури, туризму та суспільних комунікацій:

голова постійної комісії Вікторія МУХА

секретар постійної комісії Володимир АНДРУСИШИН

Начальник управління правового забезпечення діяльності Київської міської ради Валентина ПОЛОЖИШНИК

Пояснювальна записка
до проєкту рішення Київської міської ради
«Про перейменування частини вулиці у Шевченківському районі міста Києва»

1. Обґрунтування необхідності видання рішення.

Проєкт рішення підготовлено відповідно до пункту 1 статті 37 Закону України «Про місцеве самоврядування в Україні», частини першої статті 3, частини першої статті 8, статті 10 Закону України «Про присвоєння юридичним особам та об'єктам права власності імен (псевдонімів) фізичних осіб, ювілейних та святкових дат, назв і дат історичних подій», розділу II Порядку найменування об'єктів міського підпорядкування, присвоєння юридичним особам та об'єктам міського підпорядкування імен (псевдонімів) фізичних осіб, ювілейних та святкових дат, назв і дат історичних подій у місті Києві, затвердженому рішенням Київської міської ради від 13 листопада 2013 року № 432/9920, враховуючи протокол № 1 засідання Комісії з питань найменувань від 24 травня 2023 року та протокол № 3 засідання Комісії з питань найменувань від 26 вересня 2023 року.

24 травня 2023 року на засіданні Комісії з питань найменувань було розглянуто звернення Всеукраїнського благодійного фонду «Заради тебе» та громадської організації «Київська міська єврейська громада» стосовно перейменування частини вулиці Оранжерейної (від вулиці Юрія Іллєнка до вулиці Дорогожицької) у Шевченківському районі на вулицю Праведників. За результатами розгляду члени Комісії підтримали зазначене найменування та рекомендували для винесення на громадське обговорення.

Громадське обговорення тривало з 29 червня до 29 серпня 2023 року на Єдиному вебпорталі територіальної громади міста Києва, зокрема, з 29 червня 2023 року до 20 липня 2023 року також проходило голосування в інформаційно-телекомунікаційній системі «Платформа цифрових мобільних сервісів «Київ Цифровий».

За результатами громадського обговорення більшість учасників підтримала пропозицію щодо перейменування частини вулиці Оранжерейної (від вулиці Юрія Іллєнка до вулиці Дорогожицької) у Шевченківському районі на вулицю Праведників.

26 вересня 2023 року на засіданні Комісії з питань найменувань, враховуючи результати громадського обговорення, члени Комісії підтримали перейменування частини вулиці Оранжерейної (від вулиці Юрія Іллєнка до вулиці Дорогожицької) у Шевченківському районі на вулицю Праведників та рекомендували Київському міському голові внести відповідне подання до Київської міської ради.

2. Мета і завдання видання рішення.

Мета прийняття рішення – перейменування частини вулиці з метою вшанування Праведники народів світу, які ризикували життям під час Голокосту, щоб врятувати життя євреям від знищення нацистами.

3. Загальна характеристика та основні положення проєкту рішення.

Департаментом суспільних комунікацій виконавчого органу Київської міської ради (Київської міської державної адміністрації) підготовлено проєкт рішення Київської міської ради «Про перейменування частини вулиці у Шевченківському районі міста Києва»

Проєкт рішення містить відомості щодо перейменування частини вулиці у місті Києві.

4. Інформація про те, чи містить проєкт рішення інформацію з обмеженим доступом.

Зазначений проєкт рішення Київської міської ради не містить інформації з обмеженим доступом у розумінні статті 6 Закону України «Про доступ до публічної інформації».

5. Інформація про те, чи стосується проєкт рішення прав і соціальної захищеності осіб з інвалідністю та який вплив він матиме на життєдіяльність цієї категорії.

Зазначений проєкт рішення не стосується прав і соціальної захищеності осіб з інвалідністю та не має вплив на життєдіяльність цієї категорії.

6. Стан нормативно-правової бази у даній сфері правового регулювання.

Закон України «Про місцеве самоврядування в Україні»;

Закон України «Про присвоєння юридичним особам та об'єктам права власності імен (псевдонімів) фізичних осіб, ювілейних та святкових дат, назв і дат історичних подій»;

Постанова Кабінету Міністрів України від 24 жовтня 2012 року № 989 «Про затвердження Порядку проведення громадського обговорення під час розгляду питань про присвоєння юридичним особам та об'єктам права власності, які за ними закріплені, об'єктам права власності, які належать фізичним особам, імен (псевдонімів) фізичних осіб, ювілейних та святкових дат, назв і дат історичних подій»;

Рішення Київської міської ради від 13 листопада 2013 року № 432/9920 «Про затвердження Порядку найменування об'єктів міського підпорядкування, присвоєння юридичним особам та об'єктам міського підпорядкування імен

(псевдонімів) фізичних осіб, ювілейних та святкових дат, назв і дат історичних подій у місті Києві»;

Розпорядження Київського міського голови від 19 серпня 2014 року № 175 «Про затвердження Порядку проведення у місті Києві громадського обговорення під час розгляду питань про присвоєння юридичним особам та об'єктам права власності імен (псевдонімів) фізичних осіб, ювілейних та святкових дат, назв і дат історичних подій».

7. Фінансово-економічне обґрунтування.

Не потребує додаткового виділення коштів з місцевого бюджету.

8. Прогноз соціально-економічних та інших наслідків видання рішення.

Прийняття рішення сприятиме вшануванню Праведників народів світу, їх подвигу та жертовності.

9. Суб'єкт подання проєкту рішення.

Суб'єктом подання даного проєкту рішення є Київський міський голова.

10. Доповідач на пленарному засіданні.

Відповідальним за представлення та супроводження проєкту рішення на всіх стадіях розгляду є секретар Комісії з питань найменувань Шибанов Ярослав Миколайович (тел. 235-05-65).

Заступник голови Київської
міської державної адміністрації з питань
здійснення самоврядних повноважень Марина ХОНДА

Звіт
про підсумки громадського обговорення
щодо перейменування частини вулиці у Шевченківському районі міста Києва

Відповідно до розпорядження Київського міського голови від 19.08.2014 № 175 «Про затвердження Порядку проведення у місті Києві громадського обговорення під час розгляду питань про присвоєння юридичним особам та об'єктам права власності імен (псевдонімів) фізичних осіб, ювілейних та святкових дат, назв і дат історичних подій» Департаментом суспільних комунікацій разом з Департаментом інформаційно-комунікаційних технологій виконавчого органу Київської міської ради (Київської міської державної адміністрації) забезпечено проведення електронного громадського обговорення проєкту рішення Київської міської ради щодо перейменування частини вулиці у Шевченківському районі міста Києва.

Громадське обговорення тривало з 29 червня до 29 серпня 2023 року на Єдиному вебпорталі територіальної громади міста Києва, зокрема, 29 червня 2023 року до 27 липня 2023 року також проходило голосування в інформаційно-телекомунікаційній системі «Платформа цифрових мобільних сервісів «Київ Цифровий».

Загальні результати обговорення:

- перейменувати частину вулиці Оранжерейної (від вулиці Юрія Іллєнка до вулиці Дорогожицької) у Шевченківському районі міста Києва на вулицю Праведників:

	Загальна кількість голосів	% голосів
Кількість «ЗА»	6234	57,75 %
Кількість «ПРОТИ»	4561	42,25 %
Всього голосів	10795	100 %

Директор Департаменту суспільних комунікацій виконавчого органу Київської міської ради (Київської міської державної адміністрації)

Роман ЛЕЛЮК

Інформаційна довідка

Частина вулиці Оранжерейної (від вулиці Юрія Іллєнка до вулиці Дорогожицької) в Шевченківському районі міста Києва, яку пропонується перейменувати на вулицю Праведників, є відокремленою частиною вулиці. На цій частині відсутня житлова забудова.

Бабин Яр – місце пам'яті та некрополь, 100 тисяч цивільних громадян і військовополонених, розстріляних нацистами у 1941–1943 роках. Масовий розстріл євреїв у Бабиному Яру 29–30 вересня 1941 року став символом «Голокосту від куль» і нацистської політики масового знищення людей.

Праведники народів світу – почесне звання, що присвоюється неєвреям, які ризикували життям під час Голокосту, щоб врятувати життя євреям від знищення нацистами.

Праведники – це цивільні беззбройні жителі окупованих територій. Вшановуючи Праведників, мусимо пам'ятати, що їхні вчинки – не лише факти порятунку людей чи цілих сімей, а й ризик власним життям, життям рідних, включно з малолітніми дітьми або старими батьками.

Станом на 01.01.2022 2691 громадянина України визнано Праведниками народів світу. За кількістю Праведників Україна посідає четверте місце у світі після Польщі, Нідерландів та Франції.

Частина вулиці Оранжерейної, яку пропонується до перейменування, є частиною шляху, яким людей вели на розстріли до Бабиного Яру.

Витяг з ПРОТОКОЛУ № 1
засідання Комісії з питань найменувань

Дата проведення: 24 травня 2023 року
Місце проведення: вулиця Хрещатик, 36, к. 512

Присутні: Хонда М.П., Шибанов Я.М., Вербич С.О., Демська О.М., Лелюк Р.В., Мартиненко-Кушлянський Т.О., Муха В.В., Островський П.В., Семенова К.І., Славік І.В., Терес Н.В., Шлапак А.В.

Відсутні: Загуменний Д.М., Збанацький А.Г., Кальницький М.Б., Кот С.І., Михайлова А.А., Подобєд П.К., Смілка В.А., Супрун О.С., Яловий В.Б., Ярмоленко Ю.О.

Запрошені: представники ініціаторів – Гольденберг Ю.О., Гудзь А.В., Дубінін В.В., Кобзарьова А.А., Лагода Є.І., Лещенко Р.Г., Литвин Є.М., Малишев П.В., Малишева Б.В., Маріненко С.С., Маснюк М.В., Савчук А.А., Селик В.Г., Слабоспицький О.О., Страковський М.В., Угняченко В.Є., Хода С.С., Хрущ М.І., Шевченко О.М., Шендрик О.В., Шиян К.В.

Порядок денний:
I. Про перейменування вулиць
II. Про результати громадського обговорення найменування (перейменування) об'єктів міського підпорядкування міста Києва
III. Про присвоєння назв скверам

I. Про перейменування вулиць:

1. СЛУХАЛИ: звернення Всеукраїнського благодійного фонду «Заради тебе» та громадської організації «Київська міська єврейська громада» стосовно перейменування частини вулиці Оранжерейної (від вулиці Юрія Іллєнка до вулиці Дорогожицької) у Шевченківському районі на вулицю Праведників.

ВИРІШИЛИ: підтримати перейменування частини вулиці Оранжерейної (від вулиці Юрія Іллєнка до вулиці Дорогожицької) у Шевченківському районі на вулицю Праведників та рекомендувати для винесення на громадське обговорення.

ГОЛОСУВАЛИ: «за» - 12, «проти» - 0, «утримались» - 0

Секретар комісії Ярослав Шибанов

Витяг з ПРОТОКОЛУ № 3
засідання Комісії з питань найменувань

Дата проведення: 26 вересня 2023 року
Місце проведення: вулиця Хрещатик, 36, к. 514

Присутні: Хонда М.П., Загуменний Д.М., Шибанов Я.М., Демська О.М., Кальницький М.Б., Лелюк Р.В., Мартиненко-Кушлянський Т.О., Островський П.В., Семенова К.І., Шлапак А.В., Ярмоленко Ю.О.

Відсутні: Вербич С.О., Збанацький А.Г., Кот С.І., Михайлова А.А., Муха В.В., Подобєд П.К., Славік І.В., Смілка В.А., Супрун О.С., Терес Н.В., Яловий В.Б.

Запрошені: депутати Київської міської ради – Ємець Л.О., Зубко Ю., головний спеціаліст відділу введення та реєстрації кадастрової інформації служби містобудівного кадастру Департаменту містобудування та архітектури Плачкова Л.С., начальник відділу культури Дарницької районної в місті Києві державної адміністрації Мельничук Н.Ю., представники ініціаторів – Антоненко О.І., Галицька О.В., Галушко К.Ю., Гончаренко М.О., Захарчук О.Д., Захарчук Л.В., Косинець М.А., Малиновська Ю.В., Святненко Н., Фузік Л.Л., Шаповаленко Т.

Порядок денний:
I. Про результати громадського обговорення перейменування об'єктів міського підпорядкування міста Києва.
II. Про присвоєння імен та перейменування закладів освіти та культури.
III. Про присвоєння назв скверам.
IV. Про перейменування вулиць.

I. Про результати громадського обговорення перейменування об'єктів міського підпорядкування міста Києва

1. СЛУХАЛИ: інформацію Департаменту суспільних комунікацій щодо результатів громадського обговорення питань перейменування вулиць міста Києва, а саме:

- перейменування частини вулиці Оранжерейної (від вулиці Юрія Іллєнка до вулиці Дорогожицької) у Шевченківському районі на вулицю Праведників.

ВИРІШИЛИ: враховуючи результати громадського обговорення, підтримати перейменування частини вулиці Оранжерейної (від вулиці Юрія Іллєнка до вулиці Дорогожицької) у Шевченківському районі на вулицю

Праведників та рекомендувати Київському міському голові внести відповідне подання до Київської міської ради.

ГОЛОСУВАЛИ: «за» - 11, «проти» - 0, «утримались» - 0

Секретар комісії Ярослав Шибанов

Заступник міського голови –
секретар Київської міської ради

Ярмоленко Ю. О.
Мусі В. В.
Положишник В. О.

Прошу розглянути проєкт рішення від 17.01.2024 № 08/231- 58/ПР в установленому порядку.

Омельченко А. В.

Для контролю за проходженням та тиражування.

Павлову Ю. С.
Юнаковій С. М.
Старостенко Г. В. – до відома

Володимир БОНДАРЕНКО

"17" січня 2024 року
№ 08/23 - 58/ПР

08/231-58/ПР
17.01.2024

АПАРАТ

ВИКОНАВЧОГО ОРГАНУ КИЇВСЬКОЇ МІСЬКОЇ РАДИ
(КИЇВСЬКОЇ МІСЬКОЇ ДЕРЖАВНОЇ АДМІНІСТРАЦІЇ)

вул. Хрещатик 36, м. Київ, 01044, приймальня (044) 202 77 76, 202 75 06,
e-mail:kmda@kma.gov.ua Код ЄДРПОУ 37853361
Офіційний портал Києва:kyivcity.gov.ua, e-mail для електронних звернень громадян: zvernen@kma.gov.ua

17.01.2024 № 009-10р

на № _____ від _____

Київська міська рада

СУПРОВІДНИЙ ЛИСТ

Відповідно до статей 26, 29 Регламенту Київської міської ради, затвердженого рішенням Київської міської ради від 07 липня 2016 року № 579/579, глави 3 розділу VIII Регламенту виконавчого органу Київської міської ради (Київської міської державної адміністрації), затвердженого розпорядженням виконавчого органу Київської міської ради (Київської міської державної адміністрації) від 08 жовтня 2013 року № 1810, за поданням Київського міського голови направляю проєкт рішення Київської міської ради «Про перейменування частини вулиці у Шевченківському районі міста Києва».

У відповідності до пункту 3.4 глави 3 розділу VIII Регламенту виконавчого органу Київської міської ради (Київської міської державної адміністрації), затвердженого розпорядженням виконавчого органу Київської міської ради (Київської міської державної адміністрації) від 08 жовтня 2013 року № 1810 інформую, що відповідальними за представлення та супроводження проєкту рішення на всіх стадіях розгляду є секретар Комісії з питань найменувань Шибанов Ярослав Миколайович (тел. 235-05-65).

Додатки:
- проєкт рішення Київради на 2 арк.;
- пояснювальна записка на 3 арк.;
- додаткові матеріали на 5 арк.;
- електронна версія зазначеного.

037080

Виконувач обов'язків
керівника апарату — Олексій КОМАРОВ

Дмитро Рубан
Ярослав Шибанов 235 05 65

08/231-60/ПР
17.01.2024

№2

КИЇВСЬКА МІСЬКА РАДА

II СЕСІЯ IX СКЛИКАННЯ

РІШЕННЯ

_____№_____

ПРОЄКТ

Про перейменування вулиці
у Дарницькому районі міста Києва

Відповідно до пункту 1 статті 37 Закону України «Про місцеве самоврядування в Україні», підпункту 3 частини першої статті 3, підпункту 7 частини першої статті 8, статті 11 Закону України «Про присвоєння юридичним особам та об'єктам права власності імен (псевдонімів) фізичних осіб, ювілейних та святкових дат, назв і дат історичних подій», абзацу четвертого пункту 7 розділу I Порядку найменування об'єктів міського підпорядкування, присвоєння юридичним особам та об'єктам міського підпорядкування імен (псевдонімів) фізичних осіб, ювілейних та святкових дат, назв і дат історичних подій у місті Києві, затвердженому рішенням Київської міської ради від 13 листопада 2013 року № 432/9920, враховуючи протокол № 3 засідання Комісії з питань найменувань від 26 вересня 2023 року, з метою усунення дублювання найменувань в межах території міста Київська міська рада

ВИРІШИЛА:

1. Перейменувати вулицю Чернігівську у Дарницькому районі міста Києва на вулицю Братів Чибінєєвих.
2. Виконавчому органу Київської міської ради (Київській міській державній адміністрації) здійснити організаційно-правові заходи щодо виконання пункту 1 цього рішення.
3. Департаменту містобудування та архітектури виконавчого органу Київської міської ради (Київської міської державної адміністрації) врахувати в Реєстрі вулиць та інших поіменованих об'єктів у місті Києві положення пунктів 1-2 цього рішення.

4. Внести зміни до офіційного довідника «Вулиці міста Києва», затвердженого рішенням Київської міської ради від 22 січня 2015 року № 34/899 «Про затвердження офіційного довідника «Вулиці міста Києва», відповідно до пункту 1 цього рішення.

5. Оприлюднити це рішення у порядку, визначеному законодавством.

6. Контроль за виконанням цього рішення покласти на постійну комісію Київської міської ради з питань місцевого самоврядування та зовнішніх зв'язків.

Київський міський голова В. Кличко

ПОДАННЯ:

Київський міський голова Віталій КЛИЧКО

ПОГОДЖЕНО:

Заступник голови Київської міської держаної адміністрації з питань здійснення самоврядних повноважень, голова Комісії з питань найменувань Марина ХОНДА

Директор Департаменту суспільних комунікацій виконавчого органу Київської міської ради (Київської міської держаної адміністрації) Роман ЛЕЛЮК

Постійна комісія Київської міської ради з питань місцевого самоврядування та зовнішніх зв'язків:

голова постійної комісії Юлія ЯРМОЛЕНКО

секретар постійної комісії Ігор ХАЦЕВИЧ

Постійна комісія Київської міської ради з питань культури, туризму та суспільних комунікацій:

голова постійної комісії Вікторія МУХА

секретар постійної комісії Володимир АНДРУСИШИН

Начальник управління правового забезпечення діяльності Київської міської ради Валентина ПОЛОЖИШНИК

Пояснювальна записка
до проєкту рішення Київської міської ради
«Про перейменування вулиці у Дарницькому районі міста Києва»

1. Обґрунтування необхідності видання рішення.

Проєкт рішення підготовлено відповідно до пункту 1 статті 37 Закону України «Про місцеве самоврядування в Україні», частини четвертої статті 3, частини першої статті 8, статті 10 Закону України «Про присвоєння юридичним особам та об'єктам права власності імен (псевдонімів) фізичних осіб, ювілейних та святкових дат, назв і дат історичних подій», розділу II Порядку найменування об'єктів міського підпорядкування, присвоєння юридичним особам та об'єктам міського підпорядкування імен (псевдонімів) фізичних осіб, ювілейних та святкових дат, назв і дат історичних подій у місті Києві, затвердженому рішенням Київської міської ради від 13 листопада 2013 року № 432/9920, враховуючи протокол № 1 засідання Комісії з питань найменувань від 24 травня 2023 року та протокол № 3 засідання Комісії з питань найменувань від 26 вересня 2023 року.

24 травня 2023 року на засіданні Комісії з питань найменувань було розглянуто звернення звернення громадянки А. Гудзь та інших (підтримана електронна петиція до Київської міської ради) стосовно перейменування вулиці Чернігівської у Дарницькому районі на честь учасника російсько-української війни, Героя України Валерія Чибінєєва. За результатами розгляду члени Комісії підтримали пропозицію перейменування вулиці Чернігівської у Дарницькому районі на вулицю Братів Чибінєєвих та рекомендували для винесення на громадське обговорення.

Громадське обговорення тривало з 29 червня до 29 серпня 2023 року на Єдиному вебпорталі територіальної громади міста Києва, зокрема, з 29 червня 2023 року до 20 липня 2023 року також проходило голосування в інформаційно-телекомунікаційній системі «Платформа цифрових мобільних сервісів «Київ Цифровий».

За результатами громадського обговорення більшість учасників підтримала пропозицію щодо перейменування вулиці Чернігівської у Дарницькому районі на вулицю Братів Чибінєєвих.

26 вересня 2023 року на засіданні Комісії з питань найменувань, враховуючи результати громадського обговорення, члени Комісії підтримали перейменування вулиці вулиці Чернігівської у Дарницькому районі на вулицю Братів Чибінєєвих та рекомендували Київському міському голові внести відповідне подання до Київської міської ради.

2. Мета і завдання видання рішення.

Мета прийняття рішення – усунення дублювання найменувань в межах території міста.

3. Загальна характеристика та основні положення проєкту рішення.

Департаментом суспільних комунікацій виконавчого органу Київської міської ради (Київської міської державної адміністрації) підготовлено проєкт рішення Київської міської ради «Про перейменування вулиці у Дарницькому районі міста Києва».

Проєкт рішення містить відомості щодо перейменування вулиці у місті Києві.

4. Інформація про те, чи містить проєкт рішення інформацію з обмеженим доступом.

Зазначений проєкт рішення Київської міської ради не містить інформації з обмеженим доступом у розумінні статті 6 Закону України «Про доступ до публічної інформації».

5. Інформація про те, чи стосується проєкт рішення прав і соціальної захищеності осіб з інвалідністю та який вплив він матиме на життєдіяльність цієї категорії.

Зазначений проєкт рішення не стосується прав і соціальної захищеності осіб з інвалідністю та не має вплив на життєдіяльність цієї категорії.

6. Стан нормативно-правової бази у даній сфері правового регулювання.

Закон України «Про місцеве самоврядування в Україні»;

Закон України «Про присвоєння юридичним особам та об'єктам права власності імен (псевдонімів) фізичних осіб, ювілейних та святкових дат, назв і дат історичних подій»;

Постанова Кабінету Міністрів України від 24 жовтня 2012 року № 989 «Про затвердження Порядку проведення громадського обговорення під час розгляду питань про присвоєння юридичним особам та об'єктам права власності, які за ними закріплені, об'єктам права власності, які належать фізичним особам, імен (псевдонімів) фізичних осіб, ювілейних та святкових дат, назв і дат історичних подій»;

Рішення Київської міської ради від 13 листопада 2013 року № 432/9920 «Про затвердження Порядку найменування об'єктів міського підпорядкування, присвоєння юридичним особам та об'єктам міського підпорядкування імен (псевдонімів) фізичних осіб, ювілейних та святкових дат, назв і дат історичних подій у місті Києві»;

Розпорядження Київського міського голови від 19 серпня 2014 року № 175 «Про затвердження Порядку проведення у місті Києві громадського обговорення під час розгляду питань про присвоєння юридичним особам та

об'єктам права власності імен (псевдонімів) фізичних осіб, ювілейних та святкових дат, назв і дат історичних подій».

7. Фінансово-економічне обґрунтування.

Не потребує додаткового виділення коштів з місцевого бюджету.

8. Прогноз соціально-економічних та інших наслідків видання рішення.

Прийняття рішення сприятиме вшануванню пам'яті спортсменів, які загинули, захищаючи суверенітет та територіальну цілісність України.

9. Суб'єкт подання проєкту рішення.

Суб'єктом подання даного проєкту рішення є Київський міський голова.

10. Доповідач на пленарному засіданні.

Відповідальним за представлення та супроводження проєкту рішення на всіх стадіях розгляду є секретар Комісії з питань найменувань Шибанов Ярослав Миколайович (тел. 235-05-65).

Заступник голови Київської
міської державної адміністрації Марина ХОНДА

Звіт
про підсумки громадського обговорення
щодо перейменування вулиці у Дарницькому районі на вулицю
Братів Чибінєєвих

Відповідно до розпорядження Київського міського голови від 19.08.2014 № 175 «Про затвердження Порядку проведення у місті Києві громадського обговорення під час розгляду питань про присвоєння юридичним особам та об'єктам права власності імен (псевдонімів) фізичних осіб, ювілейних та святкових дат, назв і дат історичних подій» Департаментом суспільних комунікацій разом з Департаментом інформаційно-комунікаційних технологій виконавчого органу Київської міської ради (Київської міської державної адміністрації) забезпечено проведення електронного громадського обговорення проєкту рішення Київської міської ради щодо присвоєння назви скверу у Солом'янському районі міста Києва.

Громадське обговорення тривало з 14 лютого до 14 квітня 2023 року на Єдиному вебпорталі територіальної громади міста Києва, зокрема, з 14 лютого 2023 року до 28 лютого 2023 року також проходило голосування в інформаційно-телекомунікаційній системі «Платформа цифрових мобільних сервісів «Київ Цифровий».

Загальні результати обговорення:

- перейменування вулиці Чернігівської у Дарницькому районі на вулицю Братів Чибінєєвих;

	Загальна кількість голосів	% голосів
Кількість «ЗА»	6616	75,79 %
Кількість «ПРОТИ»	2113	24,21 %
Всього голосів	8729	100%

Директор Департаменту суспільних комунікацій виконавчого органу Київської міської ради (Київської міської державної адміністрації)

Роман ЛЕЛЮК

Інформаційна довідка

За даними Міської інформаційно-аналітичної системи забезпечення містобудівної діяльності «Містобудівний кадастр Києва» у столиці є дві вулиці Чернігівські: у Дарницькому та Дніпровському районах, що створює незручності та плутанину для містян та гостей міста.

З метою усунення дублювання найменувань в межах території міста, пропонується перейменувати вулицю Чернігівську у Дарницькому районі на вулицю Братів Чибінєєвих, які загинули захищаючи державний суверенітет та територіальну цілісність України.

Підполковник Валерій Чибінєєв уродженець тимчасово окупованого Бердянська, Герой України, український розвідник, військовик, підполковник Збройних сил України, командир роти снайперів 79 окремої десантно-штурмової бригади. Починаючи з весни 2014 року, пройшов усі найгарячіші точки Донбасу. Визволяв Червоний Лиман у Донецькій області, брав участь в боях у районі Бірюково у Луганській області, біля Ізвариного, боронив Донецький аеропорт.

Нагородні атрибути звання Герой України капітану Чибінєєву були вручені Президентом України під час параду на Хрещатику з нагоди 25-ї річниці Незалежності України 24 серпня 2016 року.

Загинув Валерій Чибінєєв у березні 2022 року в боях під Києвом в день свого народження.

Його брат, Роман Чибінєєв, десантник звитяжної 79-ї десантно-штурмової бригади Збройних сил України, командував відділенням. До лав української армії вступив у 2016 році. Загинув на Приазов'ї у квітні 2019 року у бою з російськими загарбниками.

Витяг з Протоколу № 1
засідання Комісії з питань найменувань

Дата проведення: 24 травня 2023 року
Місце проведення: вулиця Хрещатик, 36, к. 512

Присутні: Хонда М.П., Шибанов Я.М., Вербич С.О., Демська О.М., Лелюк Р.В., Мартиненко-Кушлянський Т.О., Муха В.В., Островський П.В., Семенова К.І., Славік І.В., Терес Н.В., Шлапак А.В.

Відсутні: Загуменний Д.М., Збанацький А.Г., Кальницький М.Б., Кот С.І., Михайлова А.А., Подобєд П.К., Смілка В.А., Супрун О.С., Яловий В.Б., Ярмоленко Ю.О.

Запрошені: представники ініціаторів – Гольденберг Ю.О., Гудзь А.В., Дубінін В.В., Кобзарьова А.А., Лагода Є.І., Лещенко Р.Г., Литвин Є.М., Малишев П.В., Малишева Б.В., Маріненко С.С., Маснюк М.В., Савчук А.А., Селик В.Г., Слабоспицький О.О., Страковський М.В., Угняченко В.Є., Хода С.С., Хрущ М.І., Шевченко О.М., Шендрик О.В., Шиян К.В.

Порядок денний:
I. Про перейменування вулиць
II. Про результати громадського обговорення найменування (перейменування) об'єктів міського підпорядкування міста Києва
III. Про присвоєння назв скверам

2. СЛУХАЛИ: звернення громадянки А. Гудзь та інших (підтримана електронна петиція до Київської міської ради) стосовно перейменування вулиці Чернігівської у Дарницькому районі на честь учасника російсько-української війни, Героя України Валерія Чибінєєва.

ВИРІШИЛИ: підтримати перейменування вулиці Чернігівської у Дарницькому районі на вулицю Братів Чибінєєвих та рекомендувати для винесення на громадське обговорення.

ГОЛОСУВАЛИ: «за» - 12, «проти» - 0, «утримались» - 0

Секретар комісії Ярослав Шибанов

Витяг з Протоколу № 3
засідання Комісії з питань найменувань

Дата проведення: 26 вересня 2023 року
Місце проведення: вулиця Хрещатик, 36, к. 514

Присутні: Хонда М.П., Загуменний Д.М., Шибанов Я.М., Демська О.М., Кальницький М.Б., Лелюк Р.В., Мартиненко-Кушлянський Т.О., Островський П.В., Семенова К.І., Шлапак А.В., Ярмоленко Ю.О.

Відсутні: Вербич С.О., Збанацький А.Г., Кот С.І., Михайлова А.А., Муха В.В., Подобєд П.К., Славік І.В., Смілка В.А., Супрун О.С., Терес Н.В., Яловий В.Б.

Запрошені: депутати Київської міської ради – Ємець Л.О., Зубко Ю., головний спеціаліст відділу введення та реєстрації кадастрової інформації служби містобудівного кадастру Департаменту містобудування та архітектури Плачкова Л.С., начальник відділу культури Дарницької районної в місті Києві державної адміністрації Мельничук Н.Ю., представники ініціаторів – Антоненко О.І., Галицька О.В., Галушко К.Ю., Гончаренко М.О., Захарчук О.Д., Захарчук Л.В., Косинець М.А., Малиновська Ю.В., Святненко Н., Фузік Л.Л., Шаповаленко Т.

Порядок денний:
I. Про результати громадського обговорення перейменування об'єктів міського підпорядкування міста Києва.
II. Про присвоєння імен та перейменування закладів освіти та культури.
III. Про присвоєння назв скверам.
IV. Про перейменування вулиць.

I. Про результати громадського обговорення перейменування об'єктів міського підпорядкування міста Києва

- перейменування вулиці Чернігівської у Дарницькому районі на вулицю Братів Чибінєєвих;

ВИРІШИЛИ: враховуючи результати громадського обговорення, підтримати перейменування вулиці Чернігівської у Дарницькому районі на вулицю Братів Чибінєєвих та рекомендувати Київському міському голові внести відповідне подання до Київської міської ради.

ГОЛОСУВАЛИ: «за» - 11, «проти» - 0, «утримались» - 0

Секретар комісії Ярослав Шибанов

Додаток до звернення

Чибінєєва Катерина Сергіївна

Київському міському голові
Кличку В.В.

ЗВЕРНЕННЯ

Шановний пане Віталію!

Мені стало відомо, що кияни підтримали електронну петицію №11875 "Перейменувати вулицю Чернігівську на честь Героя України Валерія Чибінєєва". Цю петицію також підтримала постійна комісія Київської міської ради з питань місцевого самоврядування, регіональних та міжнародних зв'язків.

У зв'язку з цим, хочу повідомити Вас про те, що я, Чибінєєва Катерина Сергіївна, цивільна дружина Валерія Чибінєєва та мати спільної дитини, не заперечую проти увічнення імені свого чоловіка у місті Києві та підтримую таку ініціативу. Засвідчую свою згоду з рішенням Київської міської ради реалізувати перейменування вулиці у Києві на честь Валерія Чибінєєва.

З повагою,
Катерина Чибінєєва

11 квітня 2023 року

Заступник міського голови –
секретар Київської міської ради

Ярмоленко Ю. О.
Мусі В. В.
Положишник В. О.

Прошу розглянути проєкт рішення від 17.01.2024 № 08/231- 60/ПР в установленому порядку.

Омельченко А. В.

Для контролю за проходженням та тиражування.

Павлову Ю. С.
Юнаковій С. М.
Старостенко Г. В. – до відома

Володимир БОНДАРЕНКО

"17" січня 2024 року
№ 08/23 - 60/ПР

08/231-60/ПР
17.01.2024

АПАРАТ

ВИКОНАВЧОГО ОРГАНУ КИЇВСЬКОЇ МІСЬКОЇ РАДИ (КИЇВСЬКОЇ МІСЬКОЇ ДЕРЖАВНОЇ АДМІНІСТРАЦІЇ)

вул. Хрещатик 36, м. Київ, 01044, приймальня (044) 202 77 76, 202 75 06,
e-mail:kmda@kma.gov.ua Код ЄДРПОУ 37853361
Офіційний портал Києва:kyivcity.gov.ua, e-mail для електронних звернень громадян: zvernen@kma.gov.ua

17.01.2024 № 009-09р

на № _____ від _____

Київська міська рада

СУПРОВІДНИЙ ЛИСТ

Відповідно до статей 26, 29 розділу VII Регламенту Київської міської ради, затвердженого рішенням Київської міської ради від 04 листопада 2021 року № 3135/3176, глави 3 розділу VIII Регламенту виконавчого органу Київської міської ради (Київської міської державної адміністрації), затвердженого розпорядженням виконавчого органу Київської міської ради (Київської міської державної адміністрації) від 08 жовтня 2013 року № 1810, за поданням Київського міського голови направляю проєкт рішення Київської міської ради «Про перейменування вулиці у Дарницькому районі міста Києва».

У відповідності до пункту 3.4 глави 3 розділу VIII Регламенту виконавчого органу Київської міської ради (Київської міської державної адміністрації), затвердженого розпорядженням виконавчого органу Київської міської ради (Київської міської державної адміністрації) від 08 жовтня 2013 року № 1810 інформую, що відповідальними за представлення та супроводження проєкту рішення на всіх стадіях розгляду є секретар Комісії з питань найменувань Шибанов Ярослав Миколайович (тел. 235-05-65).

Текст проєкту рішення у паперовому вигляді відповідає проєкту в електронному вигляді на USB носії.

Додатки:
- проєкт рішення Київради на 2 арк.;
- пояснювальна записка на 3 арк.;
- додаткові матеріали на 5 арк.;
- електронна версія зазначеного.

037079

Виконувач обов'язків
керівника апарату — Олексій КОМАРОВ

Дмитро Рубан
Ярослав Шибанов 235 05 65

08/231-59/ПР
17.01.2024

№3

КИЇВСЬКА МІСЬКА РАДА

II СЕСІЯ IX СКЛИКАННЯ

РІШЕННЯ

_____№_____

ПРОЄКТ

Про присвоєння імені скверу
у Печерському районі міста Києва

Відповідно до пункту 1 статті 37 Закону України «Про місцеве самоврядування в Україні», частини першої статті 3, частини першої статті 8, статті 10 Закону України «Про присвоєння юридичним особам та об'єктам права власності імен (псевдонімів) фізичних осіб, ювілейних та святкових дат, назв і дат історичних подій», розділу II Порядку найменування об'єктів міського підпорядкування, присвоєння юридичним особам та об'єктам міського підпорядкування імен (псевдонімів) фізичних осіб, ювілейних та святкових дат, назв і дат історичних подій у місті Києві, затвердженому рішенням Київської міської ради від 13 листопада 2013 року № 432/9920, враховуючи протокол № 1 засідання Комісії з питань найменувань від 24 травня 2023 року, з метою вшанування пам'яті Дмитра «Да Вінчі» Коцюбайла, українського добровольця, командира 1 ОМБ «Вовки Да Вінчі», учасника російсько-української війни, Київська міська рада

ВИРІШИЛА:

1. Присвоїти скверу між вулицею Михайла Омеляновича-Павленка та Іподромним провулком у Печерському районі міста Києва ім'я Дмитра «Да Вінчі» Коцюбайла.
2. Виконавчому органу Київської міської ради здійснити організаційно-правові заходи щодо виконання пункту 1 цього рішення.
3. Департаменту містобудування та архітектури виконавчого органу Київської міської ради (Київської міської державної адміністрації) врахувати в Реєстрі вулиць та інших поіменованих об'єктів у місті Києві положення цього рішення.

4. Оприлюднити це рішення у порядку, визначеному законодавством.

5. Контроль за виконанням цього рішення покласти на постійну комісію Київської міської ради з питань місцевого самоврядування та зовнішніх зв'язків.

Київський міський голова Віталій КЛИЧКО

ПОДАННЯ:

Київський міський голова Віталій КЛИЧКО

ПОГОДЖЕНО:

Заступник голови Київської міської держаної адміністрації з питань здійснення самоврядних повноважень, голова Комісії з питань найменувань Марина ХОНДА

Директор Департаменту суспільних комунікацій виконавчого органу Київської міської ради (Київської міської держаної адміністрації) Роман ЛЕЛЮК

Постійна комісія Київської міської ради з питань місцевого самоврядування та зовнішніх зв'язків:

голова постійної комісії Юлія ЯРМОЛЕНКО

секретар постійної комісії Ігор ХАЦЕВИЧ

Постійна комісія Київської міської ради з питань культури, туризму та суспільних комунікацій:

голова постійної комісії Вікторія МУХА

секретар постійної комісії Володимир АНДРУСИШИН

Начальник управління правового забезпечення діяльності Київської міської ради Валентина ПОЛОЖИШНИК

Пояснювальна записка
до проєкту рішення Київської міської ради
«Про присвоєння імені скверу у Печерському районі міста Києва»

1. Обґрунтування необхідності видання рішення.

Проєкт рішення підготовлено відповідно до пункту 1 статті 37 Закону України «Про місцеве самоврядування в Україні», частини першої статті 3, частини першої статті 8, статті 10 Закону України «Про присвоєння юридичним особам та об'єктам права власності імен (псевдонімів) фізичних осіб, ювілейних та святкових дат, назв і дат історичних подій», розділу II Порядку найменування об'єктів міського підпорядкування, присвоєння юридичним особам та об'єктам міського підпорядкування імен (псевдонімів) фізичних осіб, ювілейних та святкових дат, назв і дат історичних подій у місті Києві, затвердженому рішенням Київської міської ради від 13 листопада 2013 року № 432/9920, враховуючи протокол № 3 засідання Комісії з питань найменувань від 26 вересня 2023 року та протокол № 5 засідання Комісії з питань найменувань від 21 грудня 2023 року.

26 вересня 2023 на засіданні Комісії з питань найменувань було розглянуто звернення депутата Київської міської ради В.Бондаренка стосовно присвоєння скверу між вулицею Михайла Омеляновича-Павленка та Іподромним провулком у Печерському районі імені Дмитра «Да Вінчі» Коцюбайла. За результатами розгляду члени Комісії підтримали зазначене найменування та рекомендували для винесення на громадське обговорення.

Громадське обговорення тривало з 20 жовтня до 20 грудня 2023 року на Єдиному вебпорталі територіальної громади міста Києва, зокрема, з 20 жовтня 2023 року до 3 листопада 2023 року також проходило голосування в інформаційно-телекомунікаційній системі «Платформа цифрових мобільних сервісів «Київ Цифровий»

За результатами громадського обговорення більшість учасників підтримала присвоєння імені Дмитра «Да Вінчі» Коцюбайла вказаному скверу.

21 грудня 2023 року на засіданні Комісії з питань найменувань, враховуючи результати громадського обговорення, члени Комісії підтримали присвоєння скверу між вулицею Михайла Омеляновича-Павленка та Іподромним провулком у Печерському районі імені Дмитра «Да Вінчі» Коцюбайла та рекомендували Київському міському голові внести відповідне подання до Київської міської ради.

2. Мета і завдання видання рішення.

Мета прийняття рішення – найменування скверу та вшанування пам'яті українського добровольця, командира 1 ОМБ «Вовки Да Вінчі» ЗСУ, учасника російсько-української війни Дмитра «Да Вінчі» Коцюбайла, шляхом присвоєння імені скверу у Печерському районі міста Києва.

3. Загальна характеристика та основні положення проєкту рішення.

Департаментом суспільних комунікацій виконавчого органу Київської міської ради (Київської міської державної адміністрації) підготовлено проєкт рішення Київської міської ради «Про присвоєння імені скверу у Печерському районі міста Києва».

Проєкт рішення містить відомості щодо найменування скверу у місті Києві.

4. Інформація про те, чи містить проєкт рішення інформацію з обмеженим доступом.

Зазначений проєкт рішення Київської міської ради не містить інформації з обмеженим доступом у розумінні статті 6 Закону України «Про доступ до публічної інформації».

5. Інформація про те, чи стосується проєкт рішення прав і соціальної захищеності осіб з інвалідністю та який вплив він матиме на життєдіяльність цієї категорії.

Зазначений проєкт рішення не стосується прав і соціальної захищеності осіб з інвалідністю та не має вплив на життєдіяльність цієї категорії.

6. Стан нормативно-правової бази у даній сфері правового регулювання.

Закон України «Про місцеве самоврядування в Україні»;

Закон України «Про присвоєння юридичним особам та об'єктам права власності імен (псевдонімів) фізичних осіб, ювілейних та святкових дат, назв і дат історичних подій»;

Постанова Кабінету Міністрів України від 24 жовтня 2012 року № 989 «Про затвердження Порядку проведення громадського обговорення під час розгляду питань про присвоєння юридичним особам та об'єктам права власності, які за ними закріплені, об'єктам права власності, які належать фізичним особам, імен (псевдонімів) фізичних осіб, ювілейних та святкових дат, назв і дат історичних подій»;

Рішення Київської міської ради від 13 листопада 2013 року № 432/9920 «Про затвердження Порядку найменування об'єктів міського підпорядкування, присвоєння юридичним особам та об'єктам міського підпорядкування імен (псевдонімів) фізичних осіб, ювілейних та святкових дат, назв і дат історичних подій у місті Києві»;

Розпорядження Київського міського голови від 19 серпня 2014 року № 175 «Про затвердження Порядку проведення у місті Києві громадського обговорення під час розгляду питань про присвоєння юридичним особам та

об'єктам права власності імен (псевдонімів) фізичних осіб, ювілейних та святкових дат, назв і дат історичних подій».

7. Фінансово-економічне обґрунтування.

Не потребує додаткового виділення коштів з місцевого бюджету.

8. Прогноз соціально-економічних та інших наслідків видання рішення.

Прийняття рішення сприятиме вшануванню пам'яті вшанування пам'яті українського добровольця, командира 1 ОМБ «Вовки Да Вінчі» ЗСУ, учасника російсько-української війни Дмитра «Да Вінчі» Коцюбайла.

9. Суб'єкт подання проєкту рішення.

Суб'єктом подання даного проєкту рішення є Київський міський голова.

10. Доповідач на пленарному засіданні.

Відповідальним за представлення та супроводження проєкту рішення на всіх стадіях розгляду є секретар Комісії з питань найменувань Шибанов Ярослав Миколайович (тел. 235-05-65).

Заступник голови Київської
міської державної адміністрації з питань
здійснення самоврядних повноважень Марина ХОНДА

Звіт
про підсумки громадського обговорення
щодо присвоєння імені скверу у Печерському районі міста Києва

Відповідно до розпорядження Київського міського голови від 19.08.2014 № 175 «Про затвердження Порядку проведення у місті Києві громадського обговорення під час розгляду питань про присвоєння юридичним особам та об'єктам права власності імен (псевдонімів) фізичних осіб, ювілейних та святкових дат, назв і дат історичних подій» Департаментом суспільних комунікацій разом з Департаментом інформаційно-комунікаційних технологій виконавчого органу Київської міської ради (Київської міської державної адміністрації) забезпечено проведення електронного громадського обговорення проєкту рішення Київської міської ради щодо присвоєння імені скверу у Печерському районі міста Києва.

Громадське обговорення тривало з 20 жовтня до 20 грудня 2023 року на Єдиному вебпорталі територіальної громади міста Києва, зокрема, з 20 жовтня 2023 року до 3 листопада 2023 року також проходило голосування в інформаційно-телекомунікаційній системі «Платформа цифрових мобільних сервісів «Київ Цифровий».

Загальні результати обговорення:

- присвоєння скверу між вулицею Михайла Омеляновича-Павленка та Іподромним провулком у Печерському районі імені Дмитра «Да Вінчі» Коцюбайла;

	Загальна кількість голосів	% голосів
Кількість «ЗА»	20249	89,40
Кількість «ПРОТИ»	2402	10,60
Всього голосів	22651	100%

Директор Департаменту суспільних комунікацій виконавчого органу Київської міської ради (Київської міської державної адміністрації)

Роман ЛЕЛЮК

Витяг з Протоколу № 3
засідання Комісії з питань найменувань

Дата проведення: 26 вересня 2023 року
Місце проведення: вулиця Хрещатик, 36, к. 514

Присутні: Хонда М.П., Загуменний Д.М., Шибанов Я.М., Демська О.М., Кальницький М.Б., Лелюк Р.В., Мартиненко-Кушлянський Т.О., Островський П.В., Семенова К.І., Шлапак А.В., Ярмоленко Ю.О.

Відсутні: Вербич С.О., Збанацький А.Г., Кот С.І., Михайлова А.А., Муха В.В., Подобєд П.К., Славік І.В., Смілка В.А., Супрун О.С., Терес Н.В., Яловий В.Б.

Запрошені: депутати Київської міської ради – Ємець Л.О., Зубко Ю., головний спеціаліст відділу введення та реєстрації кадастрової інформації служби містобудівного кадастру Департаменту містобудування та архітектури Плачкова Л.С., начальник відділу культури Дарницької районної в місті Києві державної адміністрації Мельничук Н.Ю., представники ініціаторів – Антоненко О.І., Галицька О.В., Галушко К.Ю., Гончаренко М.О., Захарчук О.Д., Захарчук Л.В., Косинець М.А., Малиновська Ю.В., Святненко Н., Фузік Л.Л., Шаповаленко Т.

Порядок денний:
I. Про результати громадського обговорення перейменування об'єктів міського підпорядкування міста Києва.
II. Про присвоєння імен та перейменування закладів освіти та культури.
III. Про присвоєння назв скверам.
IV. Про перейменування вулиць.

II. Про присвоєння імен та перейменування закладів освіти та культури міста Києва

9. СЛУХАЛИ: звернення депутата Київської міської ради В.Бондаренка стосовно присвоєння скверу між вулицею Михайла Омеляновича-Павленка та Іподромним провулком у Печерському районі імені Дмитра «Да Вінчі» Коцюбайла.

ВИРІШИЛИ: підтримати присвоєння скверу між вулицею Михайла Омеляновича-Павленка та Іподромним провулком у Печерському районі імені Дмитра «Да Вінчі» Коцюбайла та рекомендувати для винесення на громадське обговорення.

ГОЛОСУВАЛИ: «за» - 11, «проти» - 0, «утримались» - 0

Секретар комісії Ярослав Шибанов

Витяг з Протоколу № 5
засідання Комісії з питань найменувань

Дата проведення: 21 грудня 2023 року
Місце проведення: вулиця Хрещатик, 36, к. 515

Присутні: Хонда М.П., Загуменний Д.М., Шибанов Я.М., Васильчук В.В., Збанацький А.Г., Кальницький М.Б., Каретніков І.Г., Лелюк Р.В., Мартиненко-Кушлянський Т.О., Муха В.В., Островський П.В., Плачкова Л.С., Славік І.В., Терес Н.В., Хацевич І.М.

Відсутні: Алфьоров О.А., Вербич С.О., Демська О.М., Семенова К.І., Шлапак А.В., Ярмоленко Ю.О.

Запрошені: представники заявників – Герасичкіна Г.В., Гонда С.М., Малько І.В., Реуцька К.М.

Порядок денний:
I. Про результати громадського обговорення перейменування об'єктів міського підпорядкування міста Києва
II. Про присвоєння імен та перейменування закладів культури Святошинського району міста Києва
III. Про присвоєння назв паркам

I. Про результати громадського обговорення перейменування об'єктів міського підпорядкування міста Києва

2. СЛУХАЛИ: інформацію Департаменту суспільних комунікацій щодо результатів громадського обговорення питань найменування скверів міста Києва, а саме:

- присвоєння скверу між вулицею Михайла Омеляновича-Павленка та Іподромним провулком у Печерському районі імені Дмитра «Да Вінчі» Коцюбайла;

ВИРІШИЛИ: враховуючи результати громадського обговорення, підтримати присвоєння скверу між вулицею Михайла Омеляновича-Павленка та Іподромним провулком у Печерському районі імені Дмитра «Да Вінчі» Коцюбайла та рекомендувати Київському міському голові внести відповідне подання до Київської міської ради.

ГОЛОСУВАЛИ: «за» - 13, «проти» - 0, «утримались» - 0, відсутні під час голосування Васильчук В.В. та Загуменний Д.М.

Секретар комісії Ярослав Шибанов

БІОГРАФІЧНА ДОВІДКА

КОЦЮБАЙЛО Дмитро Іванович (позивний «Да Вінчі»; 1 листопада 1995, с. Задністрянське, Івано-Франківська область, Україна – 7 березня 2023, м. Бахмут, Донецька область, Україна) – український доброволець, молодший лейтенант, командир 1 ОМБ «Вовки Да Вінчі» Збройних сил України, учасник російсько-української війни. Герой України (2021). Член Проводу національно-визвольного руху «Правий сектор» (2020).

Перший доброволець, якому присвоєно звання «Герой України» прижиттєво.

2022 року був включений до рейтингу «30 до 30: обличчя майбутнього» від «Forbes».

Народився 1 листопада 1995 року в селі Задністрянському, нині Бурштинської громади Івано-Франківського району Івано-Франківської області України. Прадід Дмитра воював у складі УПА.

Закінчив Бовшівську загальноосвітню школу, Івано-Франківський професійний будівельний ліцей. Дмитро навчався в Івано-Франківську на художника. Його позивний «Да Вінчі» пов'язаний саме з талантом – він гарно малював.

Учасник російсько-української війни, зокрема – командир взводу добровольців (2014) та роти (2015). 2014 року отримав важке поранення в Пісках Донецької області: в обличчя влучив уламок снаряда, розірвавши губу та вибивши зуб. Іншим уламком перебило ключицю, медикам довелося встановлювати пластину для скріплення, також були пошкоджені ребра. Через три місяці повернувся на фронт.

17 березня 2016 року призначений командиром 1-шої окремої штурмової роти «Вовки Да Вінчі» ДУК ПС, переформатованої в батальйон[5].

Брав участь у звільненні Карлівки, селища Піски, Авдіївки, а також у боях під Степанівкою, Савур-Могилою, Старогнатівкою.

17 березня 2016 року Д. Коцюбайла призначено командиром 1-ї окремої штурмової роти ДУК ПС «Вовки Да Вінчі».

Російське вторгнення Дмитро Коцюбайло з підрозділом зустріли на Донбасі, в лютому 2022 рота воювала поблизу Щастя на Луганщині. Навесні 2022 року штурмову роту «Вовки Да Вінчі» переформатовано в 1-й окремий механізований батальйон «Вовки Да Вінчі» у складі 67-ї окремої механізованої бригади ЗСУ.

7 березня 2023 року Д. Коцюбайло загинув у битві за Бахмут.

9 березня відбулося прощання з Дмитром у Бовшеві та Бурштині, 10 березня відбулося прощання в м. Києві. Тисячі українців прощалися з Дмитром на Майдані.

Віддати останню честь прийшли Президент України Володимир Зеленський і вище військове керівництво України: Головнокомандувач Збройних Сил України Валерій Залужний, начальник Головного управління розвідки МО України Кирило Буданов, міністр оборони України Олексій Резніков і бригадні генерали Збройних Сил України.

Дмитра Коцюбайла поховано на Аскольдовій Могилі.

Нагороди:

- звання Герой України з врученням ордена «Золота Зірка» (30 листопада 2021) – *за особисту мужність, виявлену у захисті державного суверенітету та територіальної цілісності України*;
- Хрест бойових заслуг (9 березня 2023, посмертно) – *за визначні особисті заслуги у захисті державного суверенітету та територіальної цілісності України, самовіддане служіння Українському народу, вірність військовій присязі*;
- орден «Народний Герой України» (2017).

МІСЦЕ РОЗТАШУВАННЯ

скверу на перетині вулиці Михайла Омеляновича-Павленка та вулиці Григорія Царика у Печерської районі міста Києва, який пропонується найменувати «Дмитра «Да Вінчі» Коцюбайла»

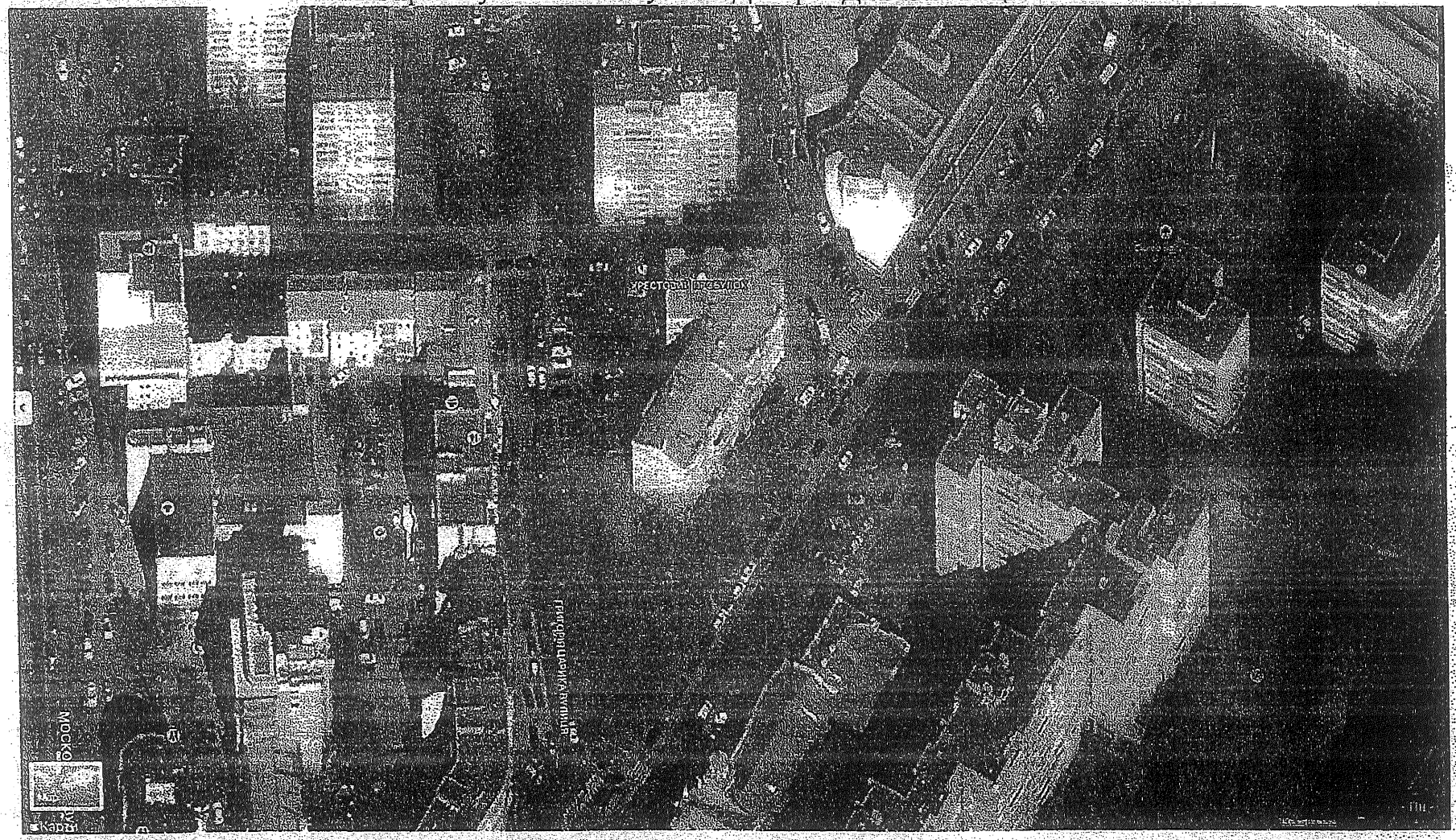

Я, Козюбайло Оксана Іванівна,
не заперечую у нотаріальному
окрузі м. Київ, по вулиці Михайла
Омеляновича - Павленка, 14/12, -
іменем мого сина - Козюбайла
Дмитра Івановича.

25.08.2023р.

Козюбайло О.І.

Заступник міського голови –
секретар Київської міської ради

Ярмоленко Ю. О.
Мусі В. В.
Положишник В. О.

Прошу розглянути проєкт рішення від 17.01.2024 № 08/231- 59/ПР в установленому порядку.

Омельченко А. В.

Для контролю за проходженням та тиражування.

Павлову Ю. С.
Юнаковій С. М.
Старостенко Г. В. – до відома

Володимир БОНДАРЕНКО

"17" січня 2024 року
№ 08/23 - 59/ПР

08/231-59/ПР
17.01.2024

АПАРАТ

ВИКОНАВЧОГО ОРГАНУ КИЇВСЬКОЇ МІСЬКОЇ РАДИ (КИЇВСЬКОЇ МІСЬКОЇ ДЕРЖАВНОЇ АДМІНІСТРАЦІЇ)

вул. Хрещатик 36, м. Київ, 01044, приймальня (044) 202 77 76, 202 75 06,
e-mail:kmda@kma.gov.ua Код ЄДРПОУ 37853361
Офіційний портал Києва:kyivcity.gov.ua, e-mail для електронних звернень громадян: zvernen@kma.gov.ua

17.01.2024 № 009-08р

на № _____ від _____

Київська міська рада

СУПРОВІДНИЙ ЛИСТ

Відповідно до статей 26, 29 розділу VII Регламенту Київської міської ради, затвердженого рішенням Київської міської ради від 04 листопада 2021 року № 3135/3176, глави 3 розділу VIII Регламенту виконавчого органу Київської міської ради (Київської міської державної адміністрації), затвердженого розпорядженням виконавчого органу Київської міської ради (Київської міської державної адміністрації) від 08 жовтня 2013 року № 1810, за поданням Київського міського голови направляю проєкт рішення Київської міської ради «Про присвоєння імені скверу у Печерському районі міста Києва».

У відповідності до пункту 3.4 глави 3 розділу VIII Регламенту виконавчого органу Київської міської ради (Київської міської державної адміністрації), затвердженого розпорядженням виконавчого органу Київської міської ради (Київської міської державної адміністрації) від 08 жовтня 2013 року № 1810 інформую, що відповідальними за представлення та супроводження проєкту рішення на всіх стадіях розгляду є секретар Комісії з питань найменувань Шибанов Ярослав Миколайович (тел. 235-05-65).

Текст проєкту рішення у паперовому вигляді відповідає проєкту в електронному вигляді на USB носії.

Додатки:
- проєкт рішення Київради на 2 арк.;
- пояснювальна записка на 3 арк.;
- додаткові матеріали на 6 арк.;
- електронна версія зазначеного.

037081

Виконувач обов'язків
керівника апарату Олексій КОМАРОВ

Дмитро Рубан
Ярослав Шибанов 235 05 65

08/231-61/ПР
17.01.2024

КИЇВСЬКА МІСЬКА РАДА

II СЕСІЯ IX СКЛИКАННЯ

РІШЕННЯ

_____№_____

ПРОЄКТ

Про присвоєння імені скверу у Печерському районі міста Києва

Відповідно до пункту 1 статті 37 Закону України «Про місцеве самоврядування в Україні», частини першої статті 3, частини першої статті 8, статті 10 Закону України «Про присвоєння юридичним особам та об'єктам права власності імен (псевдонімів) фізичних осіб, ювілейних та святкових дат, назв і дат історичних подій», розділу II Порядку найменування об'єктів міського підпорядкування, присвоєння юридичним особам та об'єктам міського підпорядкування імен (псевдонімів) фізичних осіб, ювілейних та святкових дат, назв і дат історичних подій у місті Києві, затвердженому рішенням Київської міської ради від 13 листопада 2013 року № 432/9920, враховуючи протокол № 1 засідання Комісії з питань найменувань від 24 травня 2023 року, з метою вшанування пам'яті Миколи Мозгового, українського композитора-пісняра, естрадного співака, народного артиста України, Київська міська рада

ВИРІШИЛА:

1. Присвоїти скверу між вулицями Бастіонна та Михайла Бойчука у Печерському районі міста Києва ім'я Миколи Мозгового.
2. Виконавчому органу Київської міської ради здійснити організаційно-правові заходи щодо виконання пункту 1 цього рішення.
3. Департаменту містобудування та архітектури виконавчого органу Київської міської ради (Київської міської державної адміністрації) врахувати в Реєстрі вулиць та інших поіменованих об'єктів у місті Києві положення цього рішення.
4. Оприлюднити це рішення у порядку, визначеному законодавством.

5. Контроль за виконанням цього рішення покласти на постійну комісію Київської міської ради з питань місцевого самоврядування та зовнішніх зв'язків.

Київський міський голова Віталій КЛИЧКО

ПОДАННЯ:

Київський міський голова Віталій КЛИЧКО

ПОГОДЖЕНО:

Заступник голови Київської міської держаної адміністрації з питань здійснення самоврядних повноважень, голова Комісії з питань найменувань Марина ХОНДА

Виконувач обов'язків директора Департаменту суспільних комунікацій виконавчого органу Київської міської ради (Київської міської держаної адміністрації) Дмитро РУБАН

Постійна комісія Київської міської ради з питань місцевого самоврядування та зовнішніх зв'язків:

голова постійної комісії Юлія ЯРМОЛЕНКО

секретар постійної комісії Ігор ХАЦЕВИЧ

Постійна комісія Київської міської ради з питань культури, туризму та суспільних комунікацій:

голова постійної комісії Вікторія МУХА

секретар постійної комісії Володимир АНДРУСИШИН

Начальник управління правового забезпечення діяльності Київської міської ради Валентина ПОЛОЖИШНИК

Пояснювальна записка
до проєкту рішення Київської міської ради
«Про присвоєння імені скверу у Печерському районі міста Києва»

1. **Обґрунтування необхідності видання рішення.**

Проєкт рішення підготовлено відповідно до пункту 1 статті 37 Закону України «Про місцеве самоврядування в Україні», частини першої статті 3, частини першої статті 8, статті 10 Закону України «Про присвоєння юридичним особам та об'єктам права власності імен (псевдонімів) фізичних осіб, ювілейних та святкових дат, назв і дат історичних подій», розділу II Порядку найменування об'єктів міського підпорядкування, присвоєння юридичним особам та об'єктам міського підпорядкування імен (псевдонімів) фізичних осіб, ювілейних та святкових дат, назв і дат історичних подій у місті Києві, затвердженому рішенням Київської міської ради від 13 листопада 2013 року № 432/9920, враховуючи протокол № 3 засідання Комісії з питань найменувань від 26 вересня 2023 року та протокол № 5 засідання Комісії з питань найменувань від 21 грудня 2023 року.

26 вересня 2023 на засіданні Комісії з питань найменувань було розглянуто звернення громадянки О.Мозгової стосовно присвоєння скверу між вулицями Бастіонна та Михайла Бойчука у Печерському районі м. Києва імені видатного українського композитора Миколи Мозгового. За результатами розгляду члени Комісії підтримали зазначене найменування та рекомендували для винесення на громадське обговорення.

Громадське обговорення тривало з 20 жовтня до 20 грудня 2023 року на Єдиному вебпорталі територіальної громади міста Києва, зокрема, з 20 жовтня 2023 року до 3 листопада 2023 року також проходило голосування в інформаційно-телекомунікаційній системі «Платформа цифрових мобільних сервісів «Київ Цифровий»

За результатами громадського обговорення більшість учасників підтримала присвоєння імені Миколи Мозгового вказаному скверу.

21 грудня 2023 року на засіданні Комісії з питань найменувань, враховуючи результати громадського обговорення, члени Комісії підтримали присвоєння скверу між вулицями Бастіонна та Михайла Бойчука у Печерському районі міста Києва імені видатного українського композитора Миколи Мозгового та рекомендували Київському міському голові внести відповідне подання до Київської міської ради.

2. **Мета і завдання видання рішення.**

Мета прийняття рішення – найменування скверу та вшанування пам'яті видатного українського композитора Миколи Мозгового, шляхом присвоєння його імені скверу у Печерському районі міста Києва.

3. Загальна характеристика та основні положення проєкту рішення.

Департаментом суспільних комунікацій виконавчого органу Київської міської ради (Київської міської державної адміністрації) підготовлено проєкт рішення Київської міської ради «Про присвоєння імені скверу у Печерському районі міста Києва».

Проєкт рішення містить відомості щодо найменування скверу у місті Києві.

4. Інформація про те, чи містить проєкт рішення інформацію з обмеженим доступом.

Зазначений проєкт рішення Київської міської ради не містить інформації з обмеженим доступом у розумінні статті 6 Закону України «Про доступ до публічної інформації».

5. Інформація про те, чи стосується проєкт рішення прав і соціальної захищеності осіб з інвалідністю та який вплив він матиме на життєдіяльність цієї категорії.

Зазначений проєкт рішення не стосується прав і соціальної захищеності осіб з інвалідністю та не має вплив на життєдіяльність цієї категорії.

6. Стан нормативно-правової бази у даній сфері правового регулювання.

Закон України «Про місцеве самоврядування в Україні»;

Закон України «Про присвоєння юридичним особам та об'єктам права власності імен (псевдонімів) фізичних осіб, ювілейних та святкових дат, назв і дат історичних подій»;

Постанова Кабінету Міністрів України від 24 жовтня 2012 року № 989 «Про затвердження Порядку проведення громадського обговорення під час розгляду питань про присвоєння юридичним особам та об'єктам права власності, які за ними закріплені, об'єктам права власності, які належать фізичним особам, імен (псевдонімів) фізичних осіб, ювілейних та святкових дат, назв і дат історичних подій»;

Рішення Київської міської ради від 13 листопада 2013 року № 432/9920 «Про затвердження Порядку найменування об'єктів міського підпорядкування, присвоєння юридичним особам та об'єктам міського підпорядкування імен (псевдонімів) фізичних осіб, ювілейних та святкових дат, назв і дат історичних подій у місті Києві»;

Розпорядження Київського міського голови від 19 серпня 2014 року № 175 «Про затвердження Порядку проведення у місті Києві громадського обговорення під час розгляду питань про присвоєння юридичним особам та

об'єктам права власності імен (псевдонімів) фізичних осіб, ювілейних та святкових дат, назв і дат історичних подій».

7. Фінансово-економічне обґрунтування.

Не потребує додаткового виділення коштів з місцевого бюджету.

8. Прогноз соціально-економічних та інших наслідків видання рішення.

Прийняття рішення сприятиме вшануванню пам'яті видатного українського композитора Миколи Мозгового.

9. Суб'єкт подання проєкту рішення.

Суб'єктом подання даного проєкту рішення є Київський міський голова.

10. Доповідач на пленарному засіданні.

Відповідальним за представлення та супроводження проєкту рішення на всіх стадіях розгляду є секретар Комісії з питань найменувань Шибанов Ярослав Миколайович (тел. 235-05-65).

Заступник голови Київської
міської державної адміністрації з питань
здійснення самоврядних повноважень Марина ХОНДА

Інформаційна довідка

Микола Мозговий народився 1 вересня 1947 року на Хмельниччині.

Своє дитинство Микола Мозговий провів у Новоселиці, навчався грі на баяні у місцевій музичній школі, де і проявились перші композиторські здібності майбутнього метра пісенного слова. Через багато років, ставши відомим, Мозговий написав пісню - освідчення в любові містові свого дитинства - "Новоселиця".

У 1962—1966 роках навчався в Чернівецькому музичному училищі.

Починав кар'єру естрадного співака в Івано-Франківському ВІА "Беркут". У 1977 році був запрошений до Київського мюзик-холу. Як вважають оглядачі, слава до нього прийшла спершу як до композитора, коли в 1979 році Софія Ротару заспівала його "Рідний край" - популярний в Радянському Союзі хіт.

Потім Микола Мозговий перейшов в Укрконцерт і з того часу почав виконувати тільки власні пісні: "Моя перша любов", "Горянка", "Вперше", "Минає день", "Зачаровані слова", "Дві качелі".

У 1986 році співаку присвоїли звання заслуженого артиста, і він зібрав свій гурт "Вересень".

Також він організовував музичні фестивалі, а з 1999 року завідував кафедрою теорії та методики постановки голосу Інституту мистецтв при Національному педагогічному університеті імені Драгоманова.

В останні роки життя обіймав посаду генерального директора палацу "Україна".

Додаток до витягу з Державного земельного кадастру про земельну ділянку від 18.05.2021 р. № НВ-0006814692021

Кадастровий план земельної ділянки

Кадастровий номер земельної ділянки 8000000000:82:115:0009

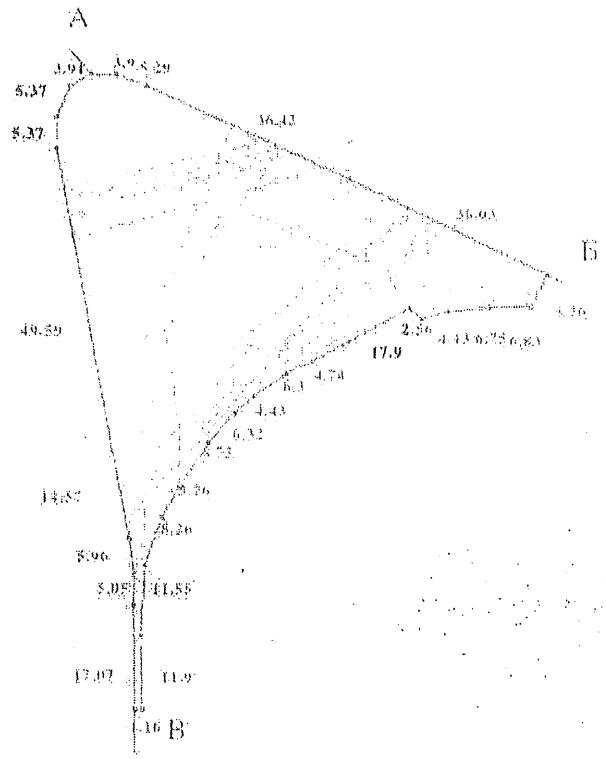

Масштаб 1: 1000

Створено за допомогою програмного забезпечення Державного земельного кадастру

ЗГОДА
На використання імені Миколи Мозгового

м. Київ «14» 09 2023

Даним листом, я громадянка України, Мозгова Віолета Борисівна,в якості спадкоємця виключних прав та інших прав, пов'язаних з інтелектуальною власністю Мозгового Миколи Петровича у відповідності з Витяг про реєстрацію (документ про спадщину), даю свою згоду Київській міській державній адміністрації на використання імені М. П. Мозгового для назви скверу за адресою: м. Київ Деревлянський р-н, вулиця Бастіонна, 2-В у спадщину реєстрі

Підпис

Додаток: копія «назва документа» про спадщину

Звіт
про підсумки громадського обговорення
щодо присвоєння імені скверу у Печерському районі міста Києва

Відповідно до розпорядження Київського міського голови від 19.08.2014 № 175 «Про затвердження Порядку проведення у місті Києві громадського обговорення під час розгляду питань про присвоєння юридичним особам та об'єктам права власності імен (псевдонімів) фізичних осіб, ювілейних та святкових дат, назв і дат історичних подій» Департаментом суспільних комунікацій разом з Департаментом інформаційно-комунікаційних технологій виконавчого органу Київської міської ради (Київської міської державної адміністрації) забезпечено проведення електронного громадського обговорення проєкту рішення Київської міської ради щодо присвоєння імені скверу у Печерському районі міста Києва.

Громадське обговорення тривало з 20 жовтня до 20 грудня 2023 року на Єдиному вебпорталі територіальної громади міста Києва, зокрема, з 20 жовтня 2023 року до 3 листопада 2023 року також проходило голосування в інформаційно-телекомунікаційній системі «Платформа цифрових мобільних сервісів «Київ Цифровий».

Загальні результати обговорення:

- присвоєння скверу між вулицями Бастіонна та Михайла Бойчука у Печерському районі м. Києва імені видатного українського композитора Миколи Мозгового.

	Загальна кількість голосів	% голосів
Кількість «ЗА»	14000	80,63
Кількість «ПРОТИ»	3364	19,37
Всього голосів	17364	100%

Виконувач обов'язків директора
Департаменту суспільних
комунікацій виконавчого органу
Київської міської ради (Київської
міської державної адміністрації)

Дмитро РУБАН

Витяг з Протоколу № 5
засідання Комісії з питань найменувань

Дата проведення: 21 грудня 2023 року
Місце проведення: вулиця Хрещатик, 36, к. 515

Присутні: Хонда М.П., Загуменний Д.М., Шибанов Я.М., Васильчук В.В., Збанацький А.Г., Кальницький М.Б., Каретніков І.Г., Лелюк Р.В., Мартиненко-Кушлянський Т.О., Муха В.В., Островський П.В., Плачкова Л.С., Славік І.В., Терес Н.В., Хацевич І.М.

Відсутні: Алфьоров О.А., Вербич С.О., Демська О.М., Семенова К.І., Шлапак А.В., Ярмоленко Ю.О.

Запрошені: представники заявників – Герасичкіна Г.В., Гонда С.М., Малько І.В., Реуцька К.М.

Порядок денний:
I. Про результати громадського обговорення перейменування об'єктів міського підпорядкування міста Києва
II. Про присвоєння імен та перейменування закладів культури Святошинського району міста Києва
III. Про присвоєння назв паркам

I. Про результати громадського обговорення перейменування об'єктів міського підпорядкування міста Києва

2. СЛУХАЛИ: інформацію Департаменту суспільних комунікацій щодо результатів громадського обговорення питань найменування скверів міста Києва, а саме:

- присвоєння скверу між вулицями Бастіонна та Михайла Бойчука у Печерському районі м. Києва імені Миколи Мозгового.

ВИРІШИЛИ: враховуючи результати громадського обговорення, підтримати присвоєння скверу між вулицями Бастіонна та Михайла Бойчука у Печерському районі м. Києва імені Миколи Мозгового та рекомендувати Київському міському голові внести відповідне подання до Київської міської ради.

ГОЛОСУВАЛИ: «за» - 13, «проти» - 0, «утримались» - 0, відсутні під час голосування Васильчук В.В. та Загуменний Д.М.

Секретар комісії Ярослав Шибанов

Витяг з Протоколу № 3
засідання Комісії з питань найменувань

Дата проведення: 26 вересня 2023 року
Місце проведення: вулиця Хрещатик, 36, к. 514

Присутні: Хонда М.П., Загуменний Д.М., Шибанов Я.М., Демська О.М., Кальницький М.Б., Лелюк Р.В., Мартиненко-Кушлянський Т.О., Островський П.В., Семенова К.І., Шлапак А.В., Ярмоленко Ю.О.

Відсутні: Вербич С.О., Збанацький А.Г., Кот С.І., Михайлова А.А., Муха В.В., Подобєд П.К., Славік І.В., Смілка В.А., Супрун О.С., Терес Н.В., Яловий В.Б.

Запрошені: депутати Київської міської ради – Ємець Л.О., Зубко Ю., головний спеціаліст відділу введення та реєстрації кадастрової інформації служби містобудівного кадастру Департаменту містобудування та архітектури Плачкова Л.С., начальник відділу культури Дарницької районної в місті Києві державної адміністрації Мельничук Н.Ю., представники ініціаторів – Антоненко О.І., Галицька О.В., Галушко К.Ю., Гончаренко М.О., Захарчук О.Д., Захарчук Л.В., Косинець М.А., Малиновська Ю.В., Святненко Н., Фузік Л.Л., Шаповаленко Т.

Порядок денний:
I. Про результати громадського обговорення перейменування об'єктів міського підпорядкування міста Києва.
II. Про присвоєння імен та перейменування закладів освіти та культури.
III. Про присвоєння назв скверам.
IV. Про перейменування вулиць.

II. Про присвоєння імен та перейменування закладів освіти та культури міста Києва

9. СЛУХАЛИ: звернення гр. О.Мозгової стосовно присвоєння скверу між вулицями Бастіонна та Михайла Бойчука у Печерському районі м. Києва імені видатного українського композитора Миколи Мозгового.

ВИРІШИЛИ: підтримати присвоєння скверу між вулицями Бастіонна та Михайла Бойчука у Печерському районі м. Києва імені видатного українського композитора Миколи Мозгового та рекомендувати для винесення на громадське обговорення.

ГОЛОСУВАЛИ: «за» - 11, «проти» - 0, «утримались» - 0

Секретар комісії Ярослав Шибанов

Заступник міського голови –
секретар Київської міської ради

Ярмоленко Ю. О.
Мусі В. В.
Положишник В. О.

Прошу розглянути проєкт рішення від 17.01.2024 № 08/231- 61/ПР в установленому порядку.

Омельченко А. В.

Для контролю за проходженням та тиражування.

Павлову Ю. С.
Юнаковій С. М.
Старостенко Г. В. – до відома

Володимир БОНДАРЕНКО

"17" січня 2024 року
№ 08/23 - 61/ПР

08/231-61/ПР
17.01.2024

АПАРАТ

ВИКОНАВЧОГО ОРГАНУ КИЇВСЬКОЇ МІСЬКОЇ РАДИ (КИЇВСЬКОЇ МІСЬКОЇ ДЕРЖАВНОЇ АДМІНІСТРАЦІЇ)

вул. Хрещатик 36, м. Київ, 01044, приймальня (044) 202 77 76, 202 75 06,
e-mail:kmda@kma.gov.ua Код ЄДРПОУ 37853361
Офіційний портал Києва:kyivcity.gov.ua, e-mail для електронних звернень громадян: zvernen@kma.gov.ua

17.01.2024 № 009-07р

на № _____ від _____

Київська міська рада

СУПРОВІДНИЙ ЛИСТ

Відповідно до статей 26, 29 розділу VII Регламенту Київської міської ради, затвердженого рішенням Київської міської ради від 04 листопада 2021 року № 3135/3176, глави 3 розділу VIII Регламенту виконавчого органу Київської міської ради (Київської міської державної адміністрації), затвердженого розпорядженням виконавчого органу Київської міської ради (Київської міської державної адміністрації) від 08 жовтня 2013 року № 1810, за поданням Київського міського голови направляю проєкт рішення Київської міської ради «Про присвоєння імені скверу у Печерському районі міста Києва».

У відповідності до пункту 3.4 глави 3 розділу VIII Регламенту виконавчого органу Київської міської ради (Київської міської державної адміністрації), затвердженого розпорядженням виконавчого органу Київської міської ради (Київської міської державної адміністрації) від 08 жовтня 2013 року № 1810 інформую, що відповідальними за представлення та супроводження проєкту рішення на всіх стадіях розгляду є секретар Комісії з питань найменувань Шибанов Ярослав Миколайович (тел. 235-05-65).

Текст проєкту рішення у паперовому вигляді відповідає проєкту в електронному вигляді на USB носії.

Додатки:
- проєкт рішення Київради на 2 арк.;
- пояснювальна записка на 3 арк.;
- додаткові матеріали на 6 арк.;
- електронна версія зазначеного.

037082

Виконувач обов'язків
керівника апарату — Олексій КОМАРОВ

Дмитро Рубан
Ярослав Шибанов 235 05 65

08/231-64/ПР
17.01.2024

№ 5

КИЇВСЬКА МІСЬКА РАДА

II СЕСІЯ IX СКЛИКАННЯ

РІШЕННЯ

_____№_____

ПРОЄКТ

Про присвоєння імені скверу
у Шевченківському районі міста Києва

Відповідно до пункту 1 статті 37 Закону України «Про місцеве самоврядування в Україні», частини першої статті 3, частини першої статті 8, статті 10 Закону України «Про присвоєння юридичним особам та об'єктам права власності імен (псевдонімів) фізичних осіб, ювілейних та святкових дат, назв і дат історичних подій», розділу II Порядку найменування об'єктів міського підпорядкування, присвоєння юридичним особам та об'єктам міського підпорядкування імен (псевдонімів) фізичних осіб, ювілейних та святкових дат, назв і дат історичних подій у місті Києві, затвердженому рішенням Київської міської ради від 13 листопада 2013 року № 432/9920, враховуючи протокол № 1 засідання Комісії з питань найменувань від 24 травня 2023 року, з метою вшанування пам'яті громадської активістки, співзасновниці та колишньої голови громадської організації «Барви життя» Лідії Гончаренко, Київська міська рада

ВИРІШИЛА:

1. Присвоїти скверу між будинками № 120-б та № 120-в по вулиці Жилянській у Шевченківському районі міста Києва ім'я Лідії Гончаренко.
2. Виконавчому органу Київської міської ради здійснити організаційно-правові заходи щодо виконання пункту 1 цього рішення.
3. Департаменту містобудування та архітектури виконавчого органу Київської міської ради (Київської міської державної адміністрації) врахувати в Реєстрі вулиць та інших поіменованих об'єктів у місті Києві положення цього рішення.

4. Оприлюднити це рішення у порядку, визначеному законодавством.

5. Контроль за виконанням цього рішення покласти на постійну комісію Київської міської ради з питань місцевого самоврядування та зовнішніх зв'язків.

Київський міський голова Віталій КЛИЧКО

ПОДАННЯ:

Київський міський голова Віталій КЛИЧКО

ПОГОДЖЕНО:

Заступник голови Київської міської державної адміністрації з питань здійснення самоврядних повноважень, голова Комісії з питань найменувань Марина ХОНДА

Виконувач обов'язків директора Департаменту суспільних комунікацій виконавчого органу Київської міської ради (Київської міської державної адміністрації) Дмитро РУБАН

Постійна комісія Київської міської ради з питань місцевого самоврядування та зовнішніх зв'язків:

голова постійної комісії Юлія ЯРМОЛЕНКО

секретар постійної комісії Ігор ХАЦЕВИЧ

Постійна комісія Київської міської ради з питань культури, туризму та суспільних комунікацій:

голова постійної комісії Вікторія МУХА

секретар постійної комісії Володимир АНДРУСИШИН

Начальник управління правового забезпечення діяльності Київської міської ради Валентина ПОЛОЖИШНИК

Пояснювальна записка
до проєкту рішення Київської міської ради
«Про присвоєння імені скверу у Шевченківському районі міста Києва»

1. **Обґрунтування необхідності видання рішення.**

Проєкт рішення підготовлено відповідно до пункту 1 статті 37 Закону України «Про місцеве самоврядування в Україні», частини першої статті 3, частини першої статті 8, статті 10 Закону України «Про присвоєння юридичним особам та об'єктам права власності імен (псевдонімів) фізичних осіб, ювілейних та святкових дат, назв і дат історичних подій», розділу II Порядку найменування об'єктів міського підпорядкування, присвоєння юридичним особам та об'єктам міського підпорядкування імен (псевдонімів) фізичних осіб, ювілейних та святкових дат, назв і дат історичних подій у місті Києві, затвердженому рішенням Київської міської ради від 13 листопада 2013 року № 432/9920, враховуючи протокол № 3 засідання Комісії з питань найменувань від 26 вересня 2023 року та протокол № 5 засідання Комісії з питань найменувань від 21 грудня 2023 року.

26 вересня 2023 на засіданні Комісії з питань найменувань було розглянуто звернення депутата звернення депутатки Київської міської ради К.Семенової та громадської організації «Барви життя» стосовно присвоєння скверу, розташованому між будинками № 120-б та № 120-в по вул. Жилянській у Шевченківському районі м. Києва, імені Гончаренко Лідії Леонідівни. За результатами розгляду члени Комісії підтримали зазначене найменування та рекомендували для винесення на громадське обговорення.

Громадське обговорення тривало з 20 жовтня до 20 грудня 2023 року на Єдиному вебпорталі територіальної громади міста Києва, зокрема, з 20 жовтня 2023 року до 3 листопада 2023 року також проходило голосування в інформаційно-телекомунікаційній системі «Платформа цифрових мобільних сервісів «Київ Цифровий»

За результатами громадського обговорення більшість учасників підтримала присвоєння імені Лідії Гончаренко вказаному скверу.

21 грудня 2023 року на засіданні Комісії з питань найменувань, враховуючи результати громадського обговорення, члени Комісії підтримали присвоєння скверу, розташованому між будинками № 120-б та № 120-в по вул. Жилянській у Шевченківському районі м. Києва, імені Лідії Гончаренко та рекомендувати Київському міському голові внести відповідне подання до Київської міської ради.

2. **Мета і завдання видання рішення.**

Мета прийняття рішення – найменування скверу та вшанування пам'яті громадської активістки, співзасновниці та колишньої голови громадської організації «Барви життя» Лідії Гончаренко, шляхом присвоєння імені скверу у Шевченківському районі міста Києва.

3. Загальна характеристика та основні положення проєкту рішення.

Департаментом суспільних комунікацій виконавчого органу Київської міської ради (Київської міської державної адміністрації) підготовлено проєкт рішення Київської міської ради «Про присвоєння імені скверу у Шевченківському районі міста Києва».

Проєкт рішення містить відомості щодо найменування скверу у місті Києві.

4. Інформація про те, чи містить проєкт рішення інформацію з обмеженим доступом.

Зазначений проєкт рішення Київської міської ради не містить інформації з обмеженим доступом у розумінні статті 6 Закону України «Про доступ до публічної інформації».

5. Інформація про те, чи стосується проєкт рішення прав і соціальної захищеності осіб з інвалідністю та який вплив він матиме на життєдіяльність цієї категорії.

Зазначений проєкт рішення не стосується прав і соціальної захищеності осіб з інвалідністю та не має вплив на життєдіяльність цієї категорії.

6. Стан нормативно-правової бази у даній сфері правового регулювання.

Закон України «Про місцеве самоврядування в Україні»;

Закон України «Про присвоєння юридичним особам та об'єктам права власності імен (псевдонімів) фізичних осіб, ювілейних та святкових дат, назв і дат історичних подій»;

Постанова Кабінету Міністрів України від 24 жовтня 2012 року № 989 «Про затвердження Порядку проведення громадського обговорення під час розгляду питань про присвоєння юридичним особам та об'єктам права власності, які за ними закріплені, об'єктам права власності, які належать фізичним особам, імен (псевдонімів) фізичних осіб, ювілейних та святкових дат, назв і дат історичних подій»;

Рішення Київської міської ради від 13 листопада 2013 року № 432/9920 «Про затвердження Порядку найменування об'єктів міського підпорядкування, присвоєння юридичним особам та об'єктам міського підпорядкування імен (псевдонімів) фізичних осіб, ювілейних та святкових дат, назв і дат історичних подій у місті Києві»;

Розпорядження Київського міського голови від 19 серпня 2014 року № 175 «Про затвердження Порядку проведення у місті Києві громадського обговорення під час розгляду питань про присвоєння юридичним особам та

об'єктам права власності імен (псевдонімів) фізичних осіб, ювілейних та святкових дат, назв і дат історичних подій».

7. Фінансово-економічне обґрунтування.

Не потребує додаткового виділення коштів з місцевого бюджету.

8. Прогноз соціально-економічних та інших наслідків видання рішення.

Прийняття рішення сприятиме вшануванню пам'яті громадської активістки Лідії Гончаренко.

9. Суб'єкт подання проєкту рішення.

Суб'єктом подання даного проєкту рішення є Київський міський голова.

10. Доповідач на пленарному засіданні.

Відповідальним за представлення та супроводження проєкту рішення на всіх стадіях розгляду є секретар Комісії з питань найменувань Шибанов Ярослав Миколайович (тел. 235-05-65).

Заступник голови Київської
міської державної адміністрації з питань
здійснення самоврядних повноважень Марина ХОНДА

Звіт
про підсумки громадського обговорення
щодо присвоєння імені скверу у Шевченківському районі міста Києва

Відповідно до розпорядження Київського міського голови від 19.08.2014 № 175 «Про затвердження Порядку проведення у місті Києві громадського обговорення під час розгляду питань про присвоєння юридичним особам та об'єктам права власності імен (псевдонімів) фізичних осіб, ювілейних та святкових дат, назв і дат історичних подій» Департаментом суспільних комунікацій разом з Департаментом інформаційно-комунікаційних технологій виконавчого органу Київської міської ради (Київської міської державної адміністрації) забезпечено проведення електронного громадського обговорення проєкту рішення Київської міської ради щодо присвоєння імені скверу у Шевченківському районі міста Києва.

Громадське обговорення тривало з 20 жовтня до 20 грудня 2023 року на Єдиному вебпорталі територіальної громади міста Києва, зокрема, з 20 жовтня 2023 року до 3 листопада 2023 року також проходило голосування в інформаційно-телекомунікаційній системі «Платформа цифрових мобільних сервісів «Київ Цифровий».

Загальні результати обговорення:

- присвоєння скверу, розташованому між будинками № 120-б та № 120-в по вул. Жилянській у Шевченківському районі м. Києва, імені Гончаренко Лідії Леонідівни;

	Загальна кількість голосів	% голосів
Кількість «ЗА»	9909	62,34
Кількість «ПРОТИ»	5986	37,66
Всього голосів	15895	100%

Виконувач обов'язків директора
Департаменту суспільних
комунікацій виконавчого органу
Київської міської ради (Київської
міської державної адміністрації)

Дмитро РУБАН

Громадська організація

БАРВИ ЖИТТЯ

Телефон: (066) 7206741 lid-z@ukr.net

30.06.2023

Голові КМДА, меру

В.В.Кличку

м. Київ, вул. Хрещатик, 36

Голова ГО "Барви Життя"

Гончаренко М. О.

м. Київ, вул. Саксаганського 131-Б, кв.61

т. 0667206741

Шановний Віталій Володимирович!

Місто Київ є древнім та зеленим містом. За історичну спадщину, яка розташована у місті ведеться постійна дискусія громадськості з керівництвом міста. Нерідко ця дискусія переміщується в суди різних інстанцій та є предметом акцій, які проводяться небайдужими киянами. Історична спадщина є предметом захисту також і громадських організацій.

Однією з таких організацій є ГО «Барви життя», головою якої донедавна була моя мати - Гончаренко Лідія Леонідівна, яка померла 7-го червня 2023 року. Лідія Гончаренко мала чітку громадянську позицію – Київ має бути самобутнім історичним та зеленим містом. Багато років ця мужня жінка присвятила себе діяльності із збереження історичної самобутності Києва, боротьбі із незаконними забудовами, протидії руйнації та знищення історичної спадщини Києва. Лідією було проведено більше 50-ти акцій за збереження історичної спадщини Києва та проти незаконних забудов, відстояно та облаштовано сквер по вул. Жилянська 120-Б -120-В; територію по вул. Саксаганського 111 (будинок М. Грушевського), відкрито кримінальні справи і розпочато повернення у комунальну власність будинку по вул. Саксаганського 127-В; реалізовано низку соціальних та благодійних проектів "Мистецтво лікує",

проведено більше 50-ти всеукраїнських та міжнародних художніх виставок "Барви життя".

Проживала Лідія Гончаренко на вул. Саксаганського 131-Б у м. Києві. Тривалий час вона присвятила створенню та захисту скверу, який знаходиться у дворі між будинками №120-б та №120-в по вул. Жилянській у м. Києві. Разом з мешканцями прилеглих будинків Лідія Гончаренко понад 10 років протидіяла спробам здійснити будівництво посеред історичних будинків.

4 вересня 2014 року Київська міська рада прийняла рішення № 49/49 "Про надання статусу скверу земельній ділянці між будинками №120-б та 120-в на вул. Жилянській у Шевченківському районі м. Києва".

Рішенням № 1043/1034 від 13 травня 2021 року "Про надання дозволу на розроблення проєкту землеустрою щодо відведення в постійне користування земельної ділянки Київському комунальному об'єднанню зеленого будівництва та експлуатації зелених насаджень міста «Київзеленбуд» на вул. Жилянській, між будинками №120-б та №120-в у Шевченківському районі м. Києва для утримання та обслуговування скверу", Київська міська рада задовольнила клопотання про надання дозволу на розробку проєкту землеустрою щодо відведення земельної ділянки Київському комунальному об'єднанню зеленого будівництва та експлуатації зелених насаджень міста "Київзеленбуд" на вул. Жилянській між будинками №120-б та №120-в у Шевченківському районі м. Києва.

15 березня 2023 року від імені членів ініціативної групи ОСН БК «Саксаганського-історичний», в який входять власники квартир та мешканці вул.Саксаганського, 123, 125, 127, 129а, б, в, 131 а, б, Лідія Гончаренко як голова ОСН БК «Саксаганського-історичний» направила звернення директору КП УЗН Шевченківського району м. Києва Цимбалюк В. О., у якому підписанти звернення просили здійснити заходи до приведення скверу по вул.Жилянській, 120-Б-120-В, до покращення вигляду і стану.

Відповідно до рішення Київської міської ради від 04 вересня 2014 року №49/49 «Про надання статусу скверу на земельній ділянці між будинками №120-б та 120-в на вул. Жилянській у Шевченківському районі м. Києва» до зелених зон міста Києва, та до переліку скверів Шевченківського району Києва був доданий новий сквер орієнтовною площею 0,05 га.

Зараз дана земельна ділянка має кадастровий номер 8000000000:72:078:0005 та має площу 0,046 га.

Лідія Гончаренко відстояла та створила цей сквер, поклавши на це сили та життя, сама безпосередньо брала активну участь у посадці зелених насаджень у даному сквері, створення якого було частиною її громадського життя. Ця

частинка зелених насаджень в центрі міста, є як зелений оазис серед багатоповерхівок та символ правди й справедливості, який демонструє, що навіть одна людина може перемогти, якщо знає власні права та бориться за них та свою країну.

Нажаль, серце Лідії Гончаренко перестало битись, однак справа її життя – сквер, є нагадуванням про її стійку громадянську позицію та має бути названий на її честь, ставши символом стійкості й правди, адже до останнього Лідія боролася з несправедливістю та боролася за краще майбутнє для нашої країни.

З метою вшанування її пам'яті, як людини, яка внесла значний внесок щодо збереження історичної спадщини міста Києва, створення та збереження зелених зон міста Києва, ми - доньки Лідії, її свекруха та чоловік, вважаємо за необхідне внести на розгляд чергової сесії Київської міської ради наступні питання:

1. Присвоїти скверу на земельній ділянці між будинками №120-б та 120-в на вул. Жилянській у Шевченківському районі м. Києва назву «імені Гончаренко Лідії Леонідівни».

2. Дозволити розмістити на будинку № 131-Б на вул. Саксаганського меморіальну табличку з надписом «В цьому будинку з 10.04.98 по 07.06.2023 проживала правозахисниця Гончаренко Лідія Леонідівна».

Відповідь на звернення прошу надати протягом 30 робочих днів відповідно до вимог Закону України "Про звернення громадян".

30.06.2023

Гончаренко М.О

КИЇВСЬКА МІСЬКА РАДА

[illegible] скликання

РІШЕННЯ

[illegible]

[illegible] земельних ділянок [illegible] комунальному обсязі [illegible] земельної ділянки [illegible] на вул. Жилянській, між будинками № 120-б та № 120-в у Шевченківському районі м. Києва [illegible] для утримання та обслуговування скверу.

[illegible]

ВИРІШИЛА:

1. Надати дозвіл на розроблення проекту землеустрою щодо відведення земельної ділянки Київській міській комунальному об'єднанню зелених будівництва та експлуатації зелених насаджень міста «Київзеленбуд» на вул. Жилянській, між будинками № 120-б та № 120-в у Шевченківському районі м. Києва орієнтовною площею 0,03 га (кадастрові номери комунальної власності територіальної громади міста Києва) з цільовим призначенням для утримання та обслуговування скверу згідно з додатком (додається до рішення) (К-37829).

2. Контроль за виконанням цього рішення покласти на постійну комісію Київської міської ради з питань архітектури, містобудування та земельних відносин.

Київський міський голова Віталій КЛИЧКО

Додаток
до рішення Київської міської ради
[illegible] 2019 р. № [illegible]

Шаблон
до завдання на розроблення проекту землеустрою щодо відведення земельної ділянки

Номер завдання	[illegible]-31.01.2019-№ К-37829
Кадастровий номер земельної ділянки	72-[illegible]-[illegible]
Місце розташування (адреса) земельної ділянки	Жилянська вул., між будинками № 120-б та № 120-в
Цільове призначення земельної ділянки	[illegible]
Цільове призначення	для утримання та обслуговування скверу
Орієнтовна площа	0,03 га

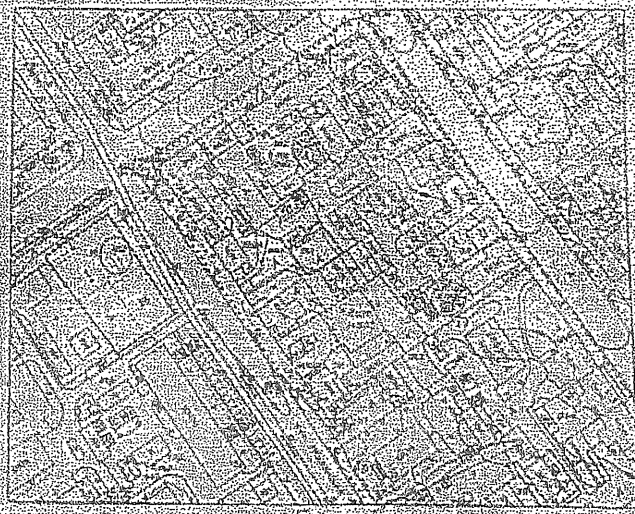

Київський міський голова Віталій КЛИЧКО

Витяг з Протоколу № 3
засідання Комісії з питань найменувань

Дата проведення: 26 вересня 2023 року
Місце проведення: вулиця Хрещатик, 36, к. 514

Присутні: Хонда М.П., Загуменний Д.М., Шибанов Я.М., Демська О.М., Кальницький М.Б., Лелюк Р.В., Мартиненко-Кушлянський Т.О., Островський П.В., Семенова К.І., Шлапак А.В., Ярмоленко Ю.О.

Відсутні: Вербич С.О., Збанацький А.Г., Кот С.І., Михайлова А.А., Муха В.В., Подобєд П.К., Славік І.В., Смілка В.А., Супрун О.С., Терес Н.В., Яловий В.Б.

Запрошені: депутати Київської міської ради – Ємець Л.О., Зубко Ю., головний спеціаліст відділу введення та реєстрації кадастрової інформації служби містобудівного кадастру Департаменту містобудування та архітектури Плачкова Л.С., начальник відділу культури Дарницької районної в місті Києві державної адміністрації Мельничук Н.Ю., представники ініціаторів – Антоненко О.І., Галицька О.В., Галушко К.Ю., Гончаренко М.О., Захарчук О.Д., Захарчук Л.В., Косинець М.А., Малиновська Ю.В., Святненко Н., Фузік Л.Л., Шаповаленко Т.

Порядок денний:
I. Про результати громадського обговорення перейменування об'єктів міського підпорядкування міста Києва.
II. Про присвоєння імен та перейменування закладів освіти та культури.
III. Про присвоєння назв скверам.
IV. Про перейменування вулиць.

II. Про присвоєння імен та перейменування закладів освіти та культури міста Києва

7. СЛУХАЛИ: звернення депутатки Київської міської ради К.Семенової та громадської організації «Барви життя» стосовно присвоєння скверу, розташованому між будинками № 120-б та № 120-в по вул. Жилянській у Шевченківському районі м. Києва, імені Гончаренко Лідії Леонідівни.

ВИРІШИЛИ: підтримати присвоєння скверу, розташованому між будинками № 120-б та № 120-в по вул. Жилянській у Шевченківському районі м. Києва, імені Лідії Гончаренко та рекомендувати для винесення на громадське обговорення.

ГОЛОСУВАЛИ: «за» - 11, «проти» - 0, «утримались» - 0

Секретар комісії Ярослав Шибанов

Витяг з Протоколу № 5
засідання Комісії з питань найменувань

Дата проведення: 21 грудня 2023 року
Місце проведення: вулиця Хрещатик, 36, к. 515

Присутні: Хонда М.П., Загуменний Д.М., Шибанов Я.М., Васильчук В.В., Збанацький А.Г., Кальницький М.Б., Каретніков І.Г., Лелюк Р.В., Мартиненко-Кушлянський Т.О., Муха В.В., Островський П.В., Плачкова Л.С., Славік І.В., Терес Н.В., Хацевич І.М.

Відсутні: Алфьоров О.А., Вербич С.О., Демська О.М., Семенова К.І., Шлапак А.В., Ярмоленко Ю.О.

Запрошені: представники заявників – Герасичкіна Г.В., Гонда С.М., Малько І.В., Реуцька К.М.

Порядок денний:
I. Про результати громадського обговорення перейменування об'єктів міського підпорядкування міста Києва
II. Про присвоєння імен та перейменування закладів культури Святошинського району міста Києва
III. Про присвоєння назв паркам

I. Про результати громадського обговорення перейменування об'єктів міського підпорядкування міста Києва

2. СЛУХАЛИ: інформацію Департаменту суспільних комунікацій щодо результатів громадського обговорення питань найменування скверів міста Києва, а саме:

- присвоєння скверу, розташованому між будинками № 120-б та № 120-в по вул. Жилянській у Шевченківському районі м. Києва, імені Лідії Гончаренко;

ВИРІШИЛИ: враховуючи результати громадського обговорення, підтримати присвоєння скверу, розташованому між будинками № 120-б та № 120-в по вул. Жилянській у Шевченківському районі м. Києва, імені Лідії Гончаренко та рекомендувати Київському міському голові внести відповідне подання до Київської міської ради.

ГОЛОСУВАЛИ: «за» - 13, «проти» - 0, «утримались» - 0, відсутні під час голосування Васильчук В.В. та Загуменний Д.М.

Секретар комісії Ярослав Шибанов

Заступник міського голови –
секретар Київської міської ради

Ярмоленко Ю. О.
Мусі В. В.
Положишник В. О.

Прошу розглянути проєкт рішення від 17.01.2024 № 08/231- 64/ПР в установленому порядку.

Омельченко А. В.

Для контролю за проходженням та тиражування.

Павлову Ю. С.
Юнаковій С. М.
Старостенко Г. В. – до відома

Володимир БОНДАРЕНКО

"17" січня 2024 року
№ 08/23 - 64/ПР

08/231-64/ПР
17.01.2024

АПАРАТ

ВИКОНАВЧОГО ОРГАНУ КИЇВСЬКОЇ МІСЬКОЇ РАДИ
(КИЇВСЬКОЇ МІСЬКОЇ ДЕРЖАВНОЇ АДМІНІСТРАЦІЇ)

вул. Хрещатик 36, м. Київ, 01044, приймальня (044) 202 77 76, 202 75 06,
e-mail:kmda@kma.gov.ua Код ЄДРПОУ 37853361
Офіційний портал Києва:kyivcity.gov.ua, e-mail для електронних звернень громадян: zvernen@kma.gov.ua

17.01.2024 № 009-04р

на № _____ від _____

Київська міська рада

СУПРОВІДНИЙ ЛИСТ

Відповідно до статей 26, 29 розділу VII Регламенту Київської міської ради, затвердженого рішенням Київської міської ради від 04 листопада 2021 року № 3135/3176, глави 3 розділу VIII Регламенту виконавчого органу Київської міської ради (Київської міської державної адміністрації), затвердженого розпорядженням виконавчого органу Київської міської ради (Київської міської державної адміністрації) від 08 жовтня 2013 року № 1810, за поданням Київського міського голови направляю проєкт рішення Київської міської ради «Про присвоєння імені скверу у Шевченківському районі міста Києва».

У відповідності до пункту 3.4 глави 3 розділу VIII Регламенту виконавчого органу Київської міської ради (Київської міської державної адміністрації), затвердженого розпорядженням виконавчого органу Київської міської ради (Київської міської державної адміністрації) від 08 жовтня 2013 року № 1810 інформую, що відповідальними за представлення та супроводження проєкту рішення на всіх стадіях розгляду є секретар Комісії з питань найменувань Шибанов Ярослав Миколайович (тел. 235-05-65).

Текст проєкту рішення у паперовому вигляді відповідає проєкту в електронному вигляді на USB носії.

Додатки:
- проєкт рішення Київради на 2 арк.;
- пояснювальна записка на 3 арк.;
- додаткові матеріали на 7 арк.;
- електронна версія зазначеного.

037098

Виконувач обов'язків
керівника апарату — Олексій КОМАРОВ

Дмитро Рубан
Ярослав Шибанов 235 05 65

08/231-63/ПР
17.01.2024

№ 6

КИЇВСЬКА МІСЬКА РАДА

II СЕСІЯ IX СКЛИКАННЯ

РІШЕННЯ

_____№_____

ПРОЄКТ

Про перейменування вулиці
у Дарницькому районі міста Києва

Відповідно до пункту 1 статті 37 Закону України «Про місцеве самоврядування в Україні», підпункту 3 частини першої статті 3, підпункту 7 частини першої статті 8, статті 11 Закону України «Про присвоєння юридичним особам та об'єктам права власності імен (псевдонімів) фізичних осіб, ювілейних та святкових дат, назв і дат історичних подій», абзацу четвертого пункту 7 розділу I Порядку найменування об'єктів міського підпорядкування, присвоєння юридичним особам та об'єктам міського підпорядкування імен (псевдонімів) фізичних осіб, ювілейних та святкових дат, назв і дат історичних подій у місті Києві, затвердженому рішенням Київської міської ради від 13 листопада 2013 року № 432/9920, враховуючи протокол № 5 засідання Комісії з питань найменувань від 21 грудня 2023 року, з метою вшанування пам'яті українського поета, автора пісень, блогера, учасника російсько-української війни, співзасновника волонтерської ініціативи «Res_Publica. Брати по зброї» Гліба Бабича, Київська міська рада

ВИРІШИЛА:

1. Перейменувати вулицю Канальну у Дарницькому районі міста Києва на вулицю Гліба Бабича.
2. Виконавчому органу Київської міської ради здійснити організаційно-правові заходи щодо виконання пункту 1 цього рішення.
3. Департаменту містобудування та архітектури виконавчого органу Київської міської ради (Київської міської державної адміністрації) врахувати в Реєстрі вулиць та інших поіменованих об'єктів у місті Києві положення пунктів 1-2 цього рішення.

4. Внести зміни до офіційного довідника «Вулиці міста Києва», затвердженого рішенням Київської міської ради від 22 січня 2015 року № 34/899 «Про затвердження офіційного довідника «Вулиці міста Києва», відповідно до пункту 1 цього рішення.

5. Оприлюднити це рішення у порядку, визначеному законодавством.

6. Контроль за виконанням цього рішення покласти на постійну комісію Київської міської ради з питань місцевого самоврядування та зовнішніх зв'язків.

Київський міський голова В. Кличко

ПОДАННЯ:

Київський міський голова Віталій КЛИЧКО

ПОГОДЖЕНО:

Заступник голови Київської міської держаної адміністрації з питань здійснення самоврядних повноважень, голова Комісії з питань найменувань Марина ХОНДА

Виконувач обов'язків директора Департаменту суспільних комунікацій виконавчого органу Київської міської ради (Київської міської держаної адміністрації) Дмитро РУБАН

Постійна комісія Київської міської ради з питань місцевого самоврядування та зовнішніх зв'язків:

голова постійної комісії Юлія ЯРМОЛЕНКО

секретар постійної комісії Ігор ХАЦЕВИЧ

Постійна комісія Київської міської ради з питань культури, туризму та суспільних комунікацій:

голова постійної комісії Вікторія МУХА

секретар постійної комісії Володимир АНДРУСИШИН

Начальник управління правового забезпечення діяльності Київської міської ради Валентина ПОЛОЖИШНИК

Пояснювальна записка
до проєкту рішення Київської міської ради
«Про перейменування вулиці у Дарницькому районі міста Києва»

1. **Обґрунтування необхідності видання рішення.**

Проєкт рішення підготовлено відповідно до пункту 1 статті 37 Закону України «Про місцеве самоврядування в Україні», частини четвертої статті 3, частини першої статті 8, статті 10 Закону України «Про присвоєння юридичним особам та об'єктам права власності імен (псевдонімів) фізичних осіб, ювілейних та святкових дат, назв і дат історичних подій», розділу II Порядку найменування об'єктів міського підпорядкування, присвоєння юридичним особам та об'єктам міського підпорядкування імен (псевдонімів) фізичних осіб, ювілейних та святкових дат, назв і дат історичних подій у місті Києві, затвердженому рішенням Київської міської ради від 13 листопада 2013 року № 432/9920, враховуючи протокол № 3 засідання Комісії з питань найменувань від 26 вересня 2023 року та протокол № 5 засідання Комісії з питань найменувань від 21 грудня 2023 року.

26 вересня 2023 року на засіданні Комісії з питань найменувань було розглянуто звернення ініціативної групи громадян стосовно перейменування вулиці Канальної у Дарницькому районі на вулицю Гліба Бабича, українського поета, автора пісень, блогера, учасника російсько-української війни, співзасновника волонтерської ініціативи «Res_Publica. Брати по зброї». За результатами розгляду члени Комісії підтримали пропозицію перейменування вулиці Канальної у Дарницькому районі на вулицю Гліба Бабича та рекомендували для винесення на громадське обговорення.

Громадське обговорення тривало з 20 жовтня до 20 грудня 2023 року на Єдиному вебпорталі територіальної громади міста Києва, зокрема, з 20 жовтня 2023 року до 3 листопада 2023 року також проходило голосування в інформаційно-телекомунікаційній системі «Платформа цифрових мобільних сервісів «Київ Цифровий».

За результатами громадського обговорення більшість учасників підтримала пропозицію щодо перейменування вулиці Канальної у Дарницькому районі на вулицю Гліба Бабича.

21 грудня 2023 року на засіданні Комісії з питань найменувань, враховуючи результати громадського обговорення, члени Комісії підтримали перейменування вулиці Канальної у Дарницькому районі на вулицю Гліба Бабича та рекомендували Київському міському голові внести відповідне подання до Київської міської ради.

2. **Мета і завдання видання рішення.**

Мета прийняття рішення – вшанування пам'яті українського поета, автора пісень, блогера, учасника російсько-української війни, співзасновника

волонтерської ініціативи «Res_Publica. Брати по зброї» Гліба Бабича шляхом перейменування вулиці у Дарницькому районі міста Києва.

3. Загальна характеристика та основні положення проєкту рішення.

Департаментом суспільних комунікацій виконавчого органу Київської міської ради (Київської міської державної адміністрації) підготовлено проєкт рішення Київської міської ради «Про перейменування вулиці у Дарницькому районі міста Києва».

Проєкт рішення містить відомості щодо перейменування вулиці у місті Києві.

4. Інформація про те, чи містить проєкт рішення інформацію з обмеженим доступом.

Зазначений проєкт рішення Київської міської ради не містить інформації з обмеженим доступом у розумінні статті 6 Закону України «Про доступ до публічної інформації».

5. Інформація про те, чи стосується проєкт рішення прав і соціальної захищеності осіб з інвалідністю та який вплив він матиме на життєдіяльність цієї категорії.

Зазначений проєкт рішення не стосується прав і соціальної захищеності осіб з інвалідністю та не має вплив на життєдіяльність цієї категорії.

6. Стан нормативно-правової бази у даній сфері правового регулювання.

Закон України «Про місцеве самоврядування в Україні»;

Закон України «Про присвоєння юридичним особам та об'єктам права власності імен (псевдонімів) фізичних осіб, ювілейних та святкових дат, назв і дат історичних подій»;

Постанова Кабінету Міністрів України від 24 жовтня 2012 року № 989 «Про затвердження Порядку проведення громадського обговорення під час розгляду питань про присвоєння юридичним особам та об'єктам права власності, які за ними закріплені, об'єктам права власності, які належать фізичним особам, імен (псевдонімів) фізичних осіб, ювілейних та святкових дат, назв і дат історичних подій»;

Рішення Київської міської ради від 13 листопада 2013 року № 432/9920 «Про затвердження Порядку найменування об'єктів міського підпорядкування, присвоєння юридичним особам та об'єктам міського підпорядкування імен (псевдонімів) фізичних осіб, ювілейних та святкових дат, назв і дат історичних подій у місті Києві»;

Розпорядження Київського міського голови від 19 серпня 2014 року № 175 «Про затвердження Порядку проведення у місті Києві громадського обговорення під час розгляду питань про присвоєння юридичним особам та об'єктам права власності імен (псевдонімів) фізичних осіб, ювілейних та святкових дат, назв і дат історичних подій».

7. Фінансово-економічне обґрунтування.

Не потребує додаткового виділення коштів з місцевого бюджету.

8. Прогноз соціально-економічних та інших наслідків видання рішення.

Прийняття рішення сприятиме вшануванню пам'яті українського поета, автора пісень, блогера, учасника російсько-української війни, співзасновника волонтерської ініціативи «Res_Publica. Брати по зброї» Гліба Бабича.

9. Суб'єкт подання проєкту рішення.

Суб'єктом подання даного проєкту рішення є Київський міський голова.

10. Доповідач на пленарному засіданні.

Відповідальним за представлення та супроводження проєкту рішення на всіх стадіях розгляду є секретар Комісії з питань найменувань Шибанов Ярослав Миколайович (тел. 235-05-65).

Заступник голови Київської
міської державної адміністрації Марина ХОНДА

Високому високому Пану
Вашому високому
Пану Дорі Дійтер

Я, донора Бойка Губа Вікуновича, маю [illegible]
закладати нашу країну, яко свого зобу на [illegible]
[illegible] свого батька Ойлед з [illegible] Дніпровської [illegible]

Бойко Д.В

Інформаційна довідка

Гліб Валерійович Бабич народився 2 березня 1969 року.

У 2014-2019 рр. брав участь у збройному захисті України під час російсько-української війни як фахівець із застосування зенітних самохідних установок ЗСУ-23-4, пройшов шість бойових ротацій, звільнений за станом здоров'я у званні прапорщика.

Після звільнення з лав ЗСУ, крім творчої, активно займався і громадською діяльністю, зокрема очолив одну з найпопулярніших всеукраїнських ветеранських організацій «Республіка. Брати по Зброї», активно займався волонтерством та допомогою армії, розробив комплекс автоматичного відеоспостереження для фронту, який успішно використовували в ЗСУ.

Від початку повномасштабного вторгнення став на захист Києва разом з бійцями 206 батальйону територіальної оборони міста Києва.

Гліб Бабич – поет та автор пісень. Він є автором багатьох патріотичних пісень українських рок-гуртів та автором збірки віршів, яка має велику популярність.

Його пісні стали хітами та користуються великою популярністю серед слухачів та поціновувачів музики, зокрема «Подай зброю», «Сила і зброя», «Досить сумних пісень», «Свобода наче любов», «Мольфар», «Ті, що тримають небо над Різдвом» та «Не покинь». Відеокліп на пісню «Не покинь» був презентований після загибелі Гліба.

Загалом Гліб Бабич за своє життя написав понад 500 віршів та пісень.

Жив і працював в місті Києві.

Гліб Бабич загинув 28 липня 2022 року разом із трьома побратимами внаслідок підриву на протитанковій міні автомашини розвідувального комплексу «Локі» (який він і розробляв) неподалік від Ізюма, що на Харківщині.

Звіт
про підсумки громадського обговорення
щодо перейменування вулиці у Дарницькому районі на вулицю
Гліба Бабича

Відповідно до розпорядження Київського міського голови від 19.08.2014 № 175 «Про затвердження Порядку проведення у місті Києві громадського обговорення під час розгляду питань про присвоєння юридичним особам та об'єктам права власності імен (псевдонімів) фізичних осіб, ювілейних та святкових дат, назв і дат історичних подій» Департаментом суспільних комунікацій разом з Департаментом інформаційно-комунікаційних технологій виконавчого органу Київської міської ради (Київської міської державної адміністрації) забезпечено проведення електронного громадського обговорення проєкту рішення Київської міської ради щодо перейменування вулиці у Дарницькому районі міста Києва.

Громадське обговорення тривало з 20 жовтня до 20 грудня 2023 року на Єдиному вебпорталі територіальної громади міста Києва, зокрема, з 20 жовтня 2023 року до 3 листопада 2023 року також проходило голосування в інформаційно-телекомунікаційній системі «Платформа цифрових мобільних сервісів «Київ Цифровий».

Загальні результати обговорення:

- перейменування вулиці Канальної на вулицю Гліба Бабича;

	Загальна кількість голосів	% голосів
Кількість «ЗА»	14279	79,42
Кількість «ПРОТИ»	3700	20,58
Всього голосів	17979	100 %

Також до Департаменту суспільних комунікацій виконавчого органу Київської міської ради (Київської міської державної адміністрації) надійшли 4 звернення через комунальну бюджетну установу «Контактний центр міста Києва 1551», щодо незгоди з перейменуванням вулиці Канальної в Дарницькому районі міста Києва на вулицю Гліба Бабича.

Виконувач обов'язків директора
Департаменту суспільних
комунікацій виконавчого органу
Київської міської ради (Київської
міської державної адміністрації) Дмитро РУБАН

Витяг з Протоколу № 3
засідання Комісії з питань найменувань

Дата проведення: 26 вересня 2023 року
Місце проведення: вулиця Хрещатик, 36, к. 514

Присутні: Хонда М.П., Загуменний Д.М., Шибанов Я.М., Демська О.М., Кальницький М.Б., Лелюк Р.В., Мартиненко-Кушлянський Т.О., Островський П.В., Семенова К.І., Шлапак А.В., Ярмоленко Ю.О.

Відсутні: Вербич С.О., Збанацький А.Г., Кот С.І., Михайлова А.А., Муха В.В., Подобєд П.К., Славік І.В., Смілка В.А., Супрун О.С., Терес Н.В., Яловий В.Б.

Запрошені: депутати Київської міської ради – Ємець Л.О., Зубко Ю., головний спеціаліст відділу введення та реєстрації кадастрової інформації служби містобудівного кадастру Департаменту містобудування та архітектури Плачкова Л.С., начальник відділу культури Дарницької районної в місті Києві державної адміністрації Мельничук Н.Ю., представники ініціаторів – Антоненко О.І., Галицька О.В., Галушко К.Ю., Гончаренко М.О., Захарчук О.Д., Захарчук Л.В., Косинець М.А., Малиновська Ю.В., Святненко Н., Фузік Л.Л., Шаповаленко Т.

Порядок денний:
I. Про результати громадського обговорення перейменування об'єктів міського підпорядкування міста Києва.
II. Про присвоєння імен та перейменування закладів освіти та культури.
III. Про присвоєння назв скверам.
IV. Про перейменування вулиць.

IV. Про перейменування вулиць

12. СЛУХАЛИ: звернення ініціативної групи громадян стосовно перейменування вулиці Канальної у Дарницькому районі на вулицю:
- Гліба Бабича;
- Старо-Тельбінську;
- Кухмістерську;
- Венеціанську.

ВИРІШИЛИ: підтримати перейменування вулиці Канальної у Дарницькому районі на вулицю Гліба Бабича та рекомендувати для винесення на громадське обговорення.

ГОЛОСУВАЛИ: «за» - 11, «проти» - 0, «утримались» - 0

Секретар комісії Ярослав Шибанов

Витяг з Протоколу № 5
засідання Комісії з питань найменувань

Дата проведення: 21 грудня 2023 року
Місце проведення: вулиця Хрещатик, 36, к. 515

Присутні: Хонда М.П., Загуменний Д.М., Шибанов Я.М., Васильчук В.В., Збанацький А.Г., Кальницький М.Б., Каретніков І.Г., Лелюк Р.В., Мартиненко-Кушлянський Т.О., Муха В.В., Островський П.В., Плачкова Л.С., Славік І.В., Терес Н.В., Хацевич І.М.

Відсутні: Алфьоров О.А., Вербич С.О., Демська О.М., Семенова К.І., Шлапак А.В., Ярмоленко Ю.О.

Запрошені: представники заявників – Герасичкіна Г.В., Гонда С.М., Малько І.В., Реуцька К.М.

Порядок денний:
І. Про результати громадського обговорення перейменування об'єктів міського підпорядкування міста Києва
ІІ. Про присвоєння імен та перейменування закладів культури Святошинського району міста Києва
ІІІ. Про присвоєння назв паркам

І. Про результати громадського обговорення перейменування об'єктів міського підпорядкування міста Києва

1. СЛУХАЛИ: інформацію Департаменту суспільних комунікацій щодо результатів громадського обговорення питань перейменування вулиць міста Києва, а саме:

- перейменування вулиці Канальної на честь Гліба Бабича;

ВИРІШИЛИ: враховуючи результати громадського обговорення, підтримати перейменування вулиці Канальної у Дарницькому районі на вулицю Гліба Бабича та рекомендувати Київському міському голові внести відповідне подання до Київської міської ради.

ГОЛОСУВАЛИ: «за» - 13, «проти» - 0, «утримались» - 0, відсутні під час голосування Васильчук В.В. та Загуменний Д.М.

Секретар комісії Ярослав Шибанов

Заступник міського голови –
секретар Київської міської ради

Ярмоленко Ю. О.
Мусі В. В.
Положишник В. О.

Прошу розглянути проєкт рішення від 17.01.2024 № 08/231- 63/ПР в установленому порядку.

Омельченко А. В.

Для контролю за проходженням та тиражування.

Павлову Ю. С.
Юнаковій С. М.
Старостенко Г. В. – до відома

Володимир БОНДАРЕНКО

"17" січня 2024 року
№ 08/23 - 63/ПР

08/231-63/ПР
17.01.2024

АПАРАТ

ВИКОНАВЧОГО ОРГАНУ КИЇВСЬКОЇ МІСЬКОЇ РАДИ
(КИЇВСЬКОЇ МІСЬКОЇ ДЕРЖАВНОЇ АДМІНІСТРАЦІЇ)

вул. Хрещатик 36, м. Київ, 01044, приймальня (044) 202 77 76, 202 75 06,
e-mail:kmda@kma.gov.ua Код ЄДРПОУ 37853361
Офіційний портал Києва:kyivcity.gov.ua, e-mail для електронних звернень громадян: zvernen@kma.gov.ua

17.01.2024 № 009-05р

на № _____ від _____

Київська міська рада

СУПРОВІДНИЙ ЛИСТ

Відповідно до статей 26, 29 розділу VII Регламенту Київської міської ради, затвердженого рішенням Київської міської ради від 04 листопада 2021 року № 3135/3176, глави 3 розділу VIII Регламенту виконавчого органу Київської міської ради (Київської міської державної адміністрації), затвердженого розпорядженням виконавчого органу Київської міської ради (Київської міської державної адміністрації) від 08 жовтня 2013 року № 1810, за поданням Київського міського голови направляю проєкт рішення Київської міської ради «Про перейменування вулиці у Дарницькому районі міста Києва».

У відповідності до пункту 3.4 глави 3 розділу VIII Регламенту виконавчого органу Київської міської ради (Київської міської державної адміністрації), затвердженого розпорядженням виконавчого органу Київської міської ради (Київської міської державної адміністрації) від 08 жовтня 2013 року № 1810 інформую, що відповідальними за представлення та супроводження проєкту рішення на всіх стадіях розгляду є секретар Комісії з питань найменувань Шибанов Ярослав Миколайович (тел. 235-05-65).

Текст проєкту рішення у паперовому вигляді відповідає проєкту в електронному вигляді на USB носії.

Додатки:
- проєкт рішення Київради на 2 арк.;
- пояснювальна записка на 3 арк.;
- додаткові матеріали на 5 арк.;
- електронна версія зазначеного.

037083

Виконувач обов'язків
керівника апарату Олексій КОМАРОВ

Дмитро Рубан
Ярослав Шибанов 235 05 65

08/231-62/ПР
17.01.2024

№ 7

КИЇВСЬКА МІСЬКА РАДА

II СЕСІЯ IX СКЛИКАННЯ

РІШЕННЯ

_____№_____

ПРОЄКТ

Про перейменування вулиці
у Печерському районі міста Києва

Відповідно до пункту 1 статті 37 Закону України «Про місцеве самоврядування в Україні», підпункту 3 частини першої статті 3, підпункту 7 частини першої статті 8, статті 11 Закону України «Про присвоєння юридичним особам та об'єктам права власності імен (псевдонімів) фізичних осіб, ювілейних та святкових дат, назв і дат історичних подій», абзацу четвертого пункту 7 розділу I Порядку найменування об'єктів міського підпорядкування, присвоєння юридичним особам та об'єктам міського підпорядкування імен (псевдонімів) фізичних осіб, ювілейних та святкових дат, назв і дат історичних подій у місті Києві, затвердженому рішенням Київської міської ради від 13 листопада 2013 року № 432/9920, враховуючи протокол № 5 засідання Комісії з питань найменувань від 21 грудня 2023 року, з метою усунення дублювання найменувань в межах території міста, Київська міська рада

ВИРІШИЛА:

1. Перейменувати вулицю Павла Скоропадського у Печерському районі районі міста Києва на Бессарабський проїзд.
2. Виконавчому органу Київської міської ради здійснити організаційно-правові заходи щодо виконання пункту 1 цього рішення.
3. Департаменту містобудування та архітектури виконавчого органу Київської міської ради (Київської міської державної адміністрації) врахувати в Реєстрі вулиць та інших поіменованих об'єктів у місті Києві положення пунктів 1-2 цього рішення.
4. Внести зміни до офіційного довідника «Вулиці міста Києва», затвердженого рішенням Київської міської ради від 22 січня 2015 року

№ 34/899 «Про затвердження офіційного довідника «Вулиці міста Києва», відповідно до пункту 1 цього рішення.

5. Оприлюднити це рішення у порядку, визначеному законодавством.

6. Контроль за виконанням цього рішення покласти на постійну комісію Київської міської ради з питань місцевого самоврядування та зовнішніх зв'язків.

Київський міський голова В. Кличко

ПОДАННЯ:

Київський міський голова Віталій КЛИЧКО

ПОГОДЖЕНО:

Заступник голови Київської міської державної адміністрації з питань здійснення самоврядних повноважень, голова Комісії з питань найменувань Марина ХОНДА

Виконувач обов'язків директора Департаменту суспільних комунікацій виконавчого органу Київської міської ради (Київської міської державної адміністрації) Дмитро РУБАН

Постійна комісія Київської міської ради з питань місцевого самоврядування та зовнішніх зв'язків:

голова постійної комісії Юлія ЯРМОЛЕНКО

секретар постійної комісії Ігор ХАЦЕВИЧ

Постійна комісія Київської міської ради з питань культури, туризму та суспільних комунікацій:

голова постійної комісії Вікторія МУХА

секретар постійної комісії Володимир АНДРУСИШИН

Начальник управління правового забезпечення діяльності Київської міської ради Валентина ПОЛОЖИШНИК

Пояснювальна записка
до проєкту рішення Київської міської ради
«Про перейменування вулиці у Печерському районі міста Києва»

1. Обґрунтування необхідності видання рішення.

Проєкт рішення підготовлено відповідно до пункту 1 статті 37 Закону України «Про місцеве самоврядування в Україні», частини четвертої статті 3, частини першої статті 8, статті 10 Закону України «Про присвоєння юридичним особам та об'єктам права власності імен (псевдонімів) фізичних осіб, ювілейних та святкових дат, назв і дат історичних подій», розділу II Порядку найменування об'єктів міського підпорядкування, присвоєння юридичним особам та об'єктам міського підпорядкування імен (псевдонімів) фізичних осіб, ювілейних та святкових дат, назв і дат історичних подій у місті Києві, затвердженому рішенням Київської міської ради від 13 листопада 2013 року № 432/9920, враховуючи протокол № 3 засідання Комісії з питань найменувань від 26 вересня 2023 року та протокол № 5 засідання Комісії з питань найменувань від 21 грудня 2023 року.

26 вересня 2023 року на засіданні Комісії з питань найменувань було розглянуто звернення ініціативної групи громадян стосовно перейменування вулиці Петра Скоропадського у Печерському районі на Бессарабський проїзд. За результатами розгляду члени Комісії підтримали пропозицію перейменування вулиці Петра Скоропадського у Печерському районі на Бессарабський проїзд та рекомендували для винесення на громадське обговорення.

Громадське обговорення тривало з 20 жовтня до 20 грудня 2023 року на Єдиному вебпорталі територіальної громади міста Києва, зокрема, з 20 жовтня 2023 року до 3 листопада 2023 року також проходило голосування в інформаційно-телекомунікаційній системі «Платформа цифрових мобільних сервісів «Київ Цифровий».

За результатами громадського обговорення більшість учасників підтримала пропозицію щодо перейменування вулиці Петра Скоропадського у Печерському районі на Бессарабський проїзд.

21 грудня 2023 року на засіданні Комісії з питань найменувань, враховуючи результати громадського обговорення, члени Комісії підтримали перейменування вулиці Петра Скоропадського у Печерському районі на Бессарабський проїзд та рекомендували Київському міському голові внести відповідне подання до Київської міської ради.

2. Мета і завдання видання рішення.

Мета прийняття рішення – усунення дублювання найменувань в межах території міста.

3. Загальна характеристика та основні положення проєкту рішення.

Департаментом суспільних комунікацій виконавчого органу Київської міської ради (Київської міської державної адміністрації) підготовлено проєкт рішення Київської міської ради «Про перейменування вулиці у Печерському районі міста Києва».

Проєкт рішення містить відомості щодо перейменування вулиці у місті Києві.

4. Інформація про те, чи містить проєкт рішення інформацію з обмеженим доступом.

Зазначений проєкт рішення Київської міської ради не містить інформації з обмеженим доступом у розумінні статті 6 Закону України «Про доступ до публічної інформації».

5. Інформація про те, чи стосується проєкт рішення прав і соціальної захищеності осіб з інвалідністю та який вплив він матиме на життєдіяльність цієї категорії.

Зазначений проєкт рішення не стосується прав і соціальної захищеності осіб з інвалідністю та не має вплив на життєдіяльність цієї категорії.

6. Стан нормативно-правової бази у даній сфері правового регулювання.

Закон України «Про місцеве самоврядування в Україні»;

Закон України «Про присвоєння юридичним особам та об'єктам права власності імен (псевдонімів) фізичних осіб, ювілейних та святкових дат, назв і дат історичних подій»;

Постанова Кабінету Міністрів України від 24 жовтня 2012 року № 989 «Про затвердження Порядку проведення громадського обговорення під час розгляду питань про присвоєння юридичним особам та об'єктам права власності, які за ними закріплені, об'єктам права власності, які належать фізичним особам, імен (псевдонімів) фізичних осіб, ювілейних та святкових дат, назв і дат історичних подій»;

Рішення Київської міської ради від 13 листопада 2013 року № 432/9920 «Про затвердження Порядку найменування об'єктів міського підпорядкування, присвоєння юридичним особам та об'єктам міського підпорядкування імен (псевдонімів) фізичних осіб, ювілейних та святкових дат, назв і дат історичних подій у місті Києві»;

Розпорядження Київського міського голови від 19 серпня 2014 року № 175 «Про затвердження Порядку проведення у місті Києві громадського обговорення під час розгляду питань про присвоєння юридичним особам та

об'єктам права власності імен (псевдонімів) фізичних осіб, ювілейних та святкових дат, назв і дат історичних подій».

7. Фінансово-економічне обґрунтування.

Не потребує додаткового виділення коштів з місцевого бюджету.

8. Прогноз соціально-економічних та інших наслідків видання рішення.

Прийняття рішення усуне наявне дублювання та не буде створювати плутанину для мешканців та гостей міста.

9. Суб'єкт подання проєкту рішення.

Суб'єктом подання даного проєкту рішення є Київський міський голова.

10. Доповідач на пленарному засіданні.

Відповідальним за представлення та супроводження проєкту рішення на всіх стадіях розгляду є секретар Комісії з питань найменувань Шибанов Ярослав Миколайович (тел. 235-05-65).

Заступник голови Київської
міської державної адміністрації Марина ХОНДА

Громадська організація "Мережа відповідальних"

network.responsible@gmail.com *01030, м. Київ, вул. Володимирська 40/2, оф. 10*

26.07.2023

Київському міському голові

КЛИЧКУ В.В.

Шановний Віталію Володимировичу!

Від імені громадської організації "Мережа відповідальних" (код ЄДРПОУ 41208785) висловлюємо Вам подяку за ефективну роботу міста в очищенні публічного простору Києва від радянських та російських наративів. Активний процес декомунізації та дерусифікації у Києві, організований під наглядом авторитетного експертного кола, здобув визнання і повагу далеко за межами нашого міста, а досвід Києва у цьому процесі вже сьогодні переймають чимало громад по всій Україні.

У той самий час, звертаємо Вашу увагу на те, що у ході процесу дерусифікації у Києві склалась ситуація, коли у центральній частині міста наявні дві вулиці Павла Скоропадського, розірвані вулицею Великою Васильківською та площею Українських героїв.

Зокрема, рішенням Київської міської ради від 24.04.2003 № 429/589 «Про присвоєння найменування вулиці Павла Скоропадського та перейменування узвозу Протасів Яр на вулицю Миколи Амосова» новому проїзду між тодішньою вулицею Червоноармійською та Басейною у Печерському районі міста Києва присвоєно назву «вулиця Павла Скоропадського». А рішенням Київської міської ради від 23.03.2023 № 6271/6312 «Про перейменування вулиці Льва Толстого в Голосіївському, Солом'янському і Шевченківському районах міста Києва» зазначену у назві рішення вулицю перейменовано на вулицю Гетьмана Павла Скоропадського.

Існування двох об'єктів вулично-дорожньої мережі з однаковими (дублюючими) назвами у такій близькості одне до одного створює незручності для містян. Крім того, відповідно до загальноприйнятих у світі урбаністичних практик, міська влада має сприяти усуненню дублювань назв об'єктів права власності задля забезпечення ефективної роботи міських сервісів та створення зручного і функціонального міського середовища.

У зв'язку з цим, наша організація звертається до Вас з ініціативою перейменувати існуючу вулицю Павла Скоропадського у Печерському районі на Бессарабський проїзд.

Така пропозиція і варіант назви для дублюючої вулиці Скоропадського неодноразово лунала у численних громадських/експертних дискусіях та обговореннях і, на наше переконання, буде позитивно сприйнята киянами. Назва «Бессарабський проїзд» пов'язана з назвою історичної місцевості, де пролягає вулиця – Бессарабка, зможе якісно доповнити топонімічний ландшафт цієї частини міста і гармонійно доповнить назву Бессарабської площі. Водночас, повернення до складу назви початкового функціонального визначення об'єкту як «проїзду» сприятиме кращій навігації у місті та відновить реальний статус цього об'єкту, адже

Громадська організація "Мережа відповідальних"

network.responsible@gmail.com *01030, м. Київ, вул. Володимирська 40/2, оф. 10*

по своїй суті він є саме проїздом, який утворився наприкінці 1980 – на початку 1990-х рр. внаслідок перебудови місцевості.

Звертаємо Вашу увагу і на те, що по існуючій вулиці Павла Скоропадського у Печерському районі Києва відсутні поштові адреси, а також немає зареєстрованих мешканців. Отже, немає необхідності проводити консультацію з громадськістю відповідно до вимог, встановлених Розпорядженням Київського міського голови від 11 січня 2019 року №6 «Про внесення змін до Порядку проведення у місті Києві громадського обговорення під час розгляду питань про присвоєння юридичним особам та об'єктам права власності імен (псевдонімів) фізичних осіб, ювілейних та святкових дат, назв і дат історичних подій, затвердженого розпорядженням Київського міського голови від 19 серпня 2014 року № 175».

Таким чином, просимо розглянути нашу пропозицію перейменування вулиці Павла Скоропадського на Бессарабський проїзд на найближчому засіданні спеціального консультативно-дорадчого органу – Комісії з питань найменувань.

Додаток: історична довідка на 1 аркуші

З повагою,

Голова організації Бідованець О.Ю.

Громадська організація "Мережа відповідальних"

network.responsible@gmail.com *01030, м. Київ, вул. Володимирська 40/2, оф. 10*

Додаток

Бессарабка – історична місцевість Києва, відома з кінця XVIII століття, коли тут було відкрито потужне водне джерело, побудовано басейн, а згодом виник базар. У кінці XVIII - на початку XIX століття на Бессарабці розміщувалася також кінна поштова станція. Назва місцевості зумовлена тим, що в XIX столітті вона слугувала основним місцем найму на сезонні будівельні роботи («Бессарабська біржа») селян, значна частина яких була походженням з Бесарабії (тепер Молдова і частина Одеської області). У 1910-1912 рр. на Бессарабці збудовано Бессарабський критий ринок.

Звіт
про підсумки громадського обговорення
щодо перейменування вулиці Павла Скоропадського у Печерському районі на Бесарабський проїзд

Відповідно до розпорядження Київського міського голови від 19.08.2014 № 175 «Про затвердження Порядку проведення у місті Києві громадського обговорення під час розгляду питань про присвоєння юридичним особам та об'єктам права власності імен (псевдонімів) фізичних осіб, ювілейних та святкових дат, назв і дат історичних подій» Департаментом суспільних комунікацій разом з Департаментом інформаційно-комунікаційних технологій виконавчого органу Київської міської ради (Київської міської державної адміністрації) забезпечено проведення електронного громадського обговорення проєкту рішення Київської міської ради щодо перейменування вулиці у Печерському районі міста Києва.

Громадське обговорення тривало з 20 жовтня до 20 грудня 2023 року на Єдиному вебпорталі територіальної громади міста Києва, зокрема, з 20 жовтня 2023 року до 3 листопада 2023 року також проходило голосування в інформаційно-телекомунікаційній системі «Платформа цифрових мобільних сервісів «Київ Цифровий».

Загальні результати обговорення:

- перейменування вулиці Павла Скоропадського у Печерському районі на Бессарабський проїзд;

	Загальна кількість голосів	% голосів
Кількість «ЗА»	13528	71,83
Кількість «ПРОТИ»	5305	28,17
Всього голосів	18833	100%

Виконувач обов'язків директора
Департаменту суспільних
комунікацій виконавчого органу
Київської міської ради (Київської
міської державної адміністрації)

Дмитро РУБАН

Витяг з Протоколу № 3
засідання Комісії з питань найменувань

Дата проведення: 26 вересня 2023 року
Місце проведення: вулиця Хрещатик, 36, к. 514

Присутні: Хонда М.П., Загуменний Д.М., Шибанов Я.М., Демська О.М., Кальницький М.Б., Лелюк Р.В., Мартиненко-Кушлянський Т.О., Островський П.В., Семенова К.І., Шлапак А.В., Ярмоленко Ю.О.

Відсутні: Вербич С.О., Збанацький А.Г., Кот С.І., Михайлова А.А., Муха В.В., Подобєд П.К., Славік І.В., Смілка В.А., Супрун О.С., Терес Н.В., Яловий В.Б.

Запрошені: депутати Київської міської ради – Ємець Л.О., Зубко Ю., головний спеціаліст відділу введення та реєстрації кадастрової інформації служби містобудівного кадастру Департаменту містобудування та архітектури Плачкова Л.С., начальник відділу культури Дарницької районної в місті Києві державної адміністрації Мельничук Н.Ю., представники ініціаторів – Антоненко О.І., Галицька О.В., Галушко К.Ю., Гончаренко М.О., Захарчук О.Д., Захарчук Л.В., Косинець М.А., Малиновська Ю.В., Святненко Н., Фузік Л.Л., Шаповаленко Т.

Порядок денний:
I. Про результати громадського обговорення перейменування об'єктів міського підпорядкування міста Києва.
II. Про присвоєння імен та перейменування закладів освіти та культури.
III. Про присвоєння назв скверам.
IV. Про перейменування вулиць.

IV. Про перейменування вулиць

13. СЛУХАЛИ: звернення громадської організації «Мережа відповідальних» стосовно перейменування вулиці Павла Скоропадського у Печерському районі на Бессарабський проїзд.

ВИРІШИЛИ: підтримати перейменування вулиці Павла Скоропадського у Печерському районі на Бессарабський проїзд та рекомендувати для винесення на громадське обговорення.

ГОЛОСУВАЛИ: «за» - 10, «проти» - 0, «утримались» - 1

Секретар комісії Ярослав Шибанов

Витяг з Протоколу № 5
засідання Комісії з питань найменувань

Дата проведення: 21 грудня 2023 року
Місце проведення: вулиця Хрещатик, 36, к. 515

Присутні: Хонда М.П., Загуменний Д.М., Шибанов Я.М., Васильчук В.В., Збанацький А.Г., Кальницький М.Б., Каретніков І.Г., Лелюк Р.В., Мартиненко-Кушлянський Т.О., Муха В.В., Островський П.В., Плачкова Л.С., Славік І.В., Терес Н.В., Хацевич І.М.

Відсутні: Алфьоров О.А., Вербич С.О., Демська О.М., Семенова К.І., Шлапак А.В., Ярмоленко Ю.О.

Запрошені: представники заявників – Герасичкіна Г.В., Гонда С.М., Малько І.В., Реуцька К.М.

Порядок денний:
I. Про результати громадського обговорення перейменування об'єктів міського підпорядкування міста Києва
II. Про присвоєння імен та перейменування закладів культури Святошинського району міста Києва
III. Про присвоєння назв паркам

I. Про результати громадського обговорення перейменування об'єктів міського підпорядкування міста Києва

1. СЛУХАЛИ: інформацію Департаменту суспільних комунікацій щодо результатів громадського обговорення питань перейменування вулиць міста Києва, а саме:

- перейменування вулиці Павла Скоропадського у Печерському районі на Бессарабський проїзд.

ВИРІШИЛИ: враховуючи результати громадського обговорення, підтримати перейменування вулиці Павла Скоропадського у Печерському районі на Бессарабський проїзд та рекомендувати Київському міському голові внести відповідне подання до Київської міської ради.

ГОЛОСУВАЛИ: «за» - 13, «проти» - 0, «утримались» - 0, відсутні під час голосування Васильчук В.В. та Загуменний Д.М.

Секретар комісії Ярослав Шибанов

Заступник міського голови –
секретар Київської міської ради

Ярмоленко Ю. О.
Мусі В. В.
Положишник В. О.

Прошу розглянути проєкт рішення від 17.01.2024 № 08/231- 62/ПР в установленому порядку.

Омельченко А. В.

Для контролю за проходженням та тиражування.

Павлову Ю. С.
Юнаковій С. М.
Старостенко Г. В. – до відома

Володимир БОНДАРЕНКО

"17" січня 2024 року
№ 08/23 - 62/ПР

08/231-62/ПР
17.01.2024

АПАРАТ
ВИКОНАВЧОГО ОРГАНУ КИЇВСЬКОЇ МІСЬКОЇ РАДИ
(КИЇВСЬКОЇ МІСЬКОЇ ДЕРЖАВНОЇ АДМІНІСТРАЦІЇ)

вул. Хрещатик 36, м. Київ, 01044, приймальня (044) 202 77 76, 202 75 06,
e-mail:kmda@kma.gov.ua Код ЄДРПОУ 37853361
Офіційний портал Києва:kyivcity.gov.ua, e-mail для електронних звернень громадян: zvernen@kma.gov.ua

17.01.2024 № 009-06р

на № _____ від _____

Київська міська рада

СУПРОВІДНИЙ ЛИСТ

Відповідно до статей 26, 29 розділу VII Регламенту Київської міської ради, затвердженого рішенням Київської міської ради від 04 листопада 2021 року № 3135/3176, глави 3 розділу VIII Регламенту виконавчого органу Київської міської ради (Київської міської державної адміністрації), затвердженого розпорядженням виконавчого органу Київської міської ради (Київської міської державної адміністрації) від 08 жовтня 2013 року № 1810, за поданням Київського міського голови направляю проєкт рішення Київської міської ради «Про перейменування вулиці у Печерському районі міста Києва».

У відповідності до пункту 3.4 глави 3 розділу VIII Регламенту виконавчого органу Київської міської ради (Київської міської державної адміністрації), затвердженого розпорядженням виконавчого органу Київської міської ради (Київської міської державної адміністрації) від 08 жовтня 2013 року № 1810 інформую, що відповідальними за представлення та супроводження проєкту рішення на всіх стадіях розгляду є секретар Комісії з питань найменувань Шибанов Ярослав Миколайович (тел. 235-05-65).

Текст проєкту рішення у паперовому вигляді відповідає проєкту в електронному вигляді на USB носії.

Додатки:
- проєкт рішення Київради на 2 арк.;
- пояснювальна записка на 3 арк.;
- додаткові матеріали на 6 арк.;
- електронна версія зазначеного.

037092

Виконувач обов'язків
керівника апарату — Олексій КОМАРОВ

Дмитро Рубан
Ярослав Шибанов 235 05 65