Депутату Київської міської ради
IX скликання
Криворучку Т.Г.

№ 20 від "01" вересня 2023 р.

П.І.Б. Половко Олександр Васильович

Адреса реєстрації м. Київ вул. А. Соловяненка 11/36

Контактний телефон 096-940-94-21
073-386-50-75
063 455 68 88 Андрій

ЗАЯВА

Шановний Тарасе Григоровичу!

Прошу Вас вжити заходи щодо демонтажу самовільно встановлених елементів незаконних які перешкоджають доступу до фасаду нашого гаража в кооперативі „Супутник" на вулиці Крайній 3 фактично Крайній 17.

Я, _____ відповідно до Закону України «Про захист персональних» від 01.06.2010 року, надаю згоду на збір та обробку своїх персональних даних.

"4" серпня 2023 р. _____ / Половко О.В. /

УКРАЇНА

ДЕСНЯНСЬКА РАЙОННА В МІСТІ КИЄВІ
ДЕРЖАВНА АДМІНІСТРАЦІЯ

просп. Володимира Маяковського, 29, м. Київ, 02225, тел. (044) 515 77 75, (044)515 66 66,
E-mail: desnrda@kmda.gov.ua Код ЄДРПОУ 37415088
E-mail для електронних звернень громадян: vrzg_desnrda@kmda.gov.ua

14.06.2021 № 102-102/П-691-1298

на №_____від _____

Половка Олександру Васильовичу

Войцеха 11 к 36

Стосовно розгляду звернення

Шановний пане Олександре!

Ваше звернення від 31.05.2021 № 102/П-691, яке надійшло до Деснянської районної в місті Києві державної адміністрації стосовно неправомірних дій власника гаража № 478 АГК «Спутник», за адресою вул. Крайня, 3 опрацьовано.

За результатами розгляду інформуємо про наступне.

Спеціалістами профільних відділів Управління благоустрою та підприємництва Деснянської районної в місті Києві державної адміністрації, було проведено виїзну перевірку за адресою вул. Крайня, 3. В ході проведеної роботи виявлено, що на території біля гаражів № 475, 476, 477, 478, 479 облаштований металевий паркан.

Власнику гаражу № 478 було внесено припис щодо вимог надати до Деснянської районної в місті Києві державної адміністрації належним чином оформленої документації на розташування (розміщення) металевого паркану.

В разі не виконання вимог припису, структурними підрозділами Деснянської районної в місті Києві державної адміністрації будуть вжиті заходи для вирішення зазначеного питання згідно вимог чинного законодавства України.

З повагою

Перший заступник голови Ірина АЛЄКСЄЄНКО

Олег Шурига
Микола Левчук 545 37 50

УКРАЇНА

ВИКОНАВЧИЙ ОРГАН КИЇВСЬКОЇ МІСЬКОЇ РАДИ
(КИЇВСЬКА МІСЬКА ДЕРЖАВНА АДМІНІСТРАЦІЯ)

ДЕПАРТАМЕНТ МІСЬКОГО БЛАГОУСТРОЮ

вул. Дегтярівська, 31, корпус 2, м. Київ, 03057, тел. (044) 489 50 05
Контактний центр міста Києва (044) 15 51 E-mail: blagodep@kievcity.gov.ua Код ЄДРПОУ 34926981

Олександрові ПОЛОВКУ

Про демонтаж споруди

Шановний пане Олександре!

На виконання доручення від 11.10.2021 № 064/П-734 у Департаменті міського благоустрою виконавчого органу Київської міської ради (Київської міської державної адміністрації) (далі - Департамент) опрацьовано Ваше звернення від 08.10.2021 щодо демонтажу споруд на вул. Крайній, 3 (фактична адреса вул. Крайня, 17) у Деснянському районі міста Києва та повідомляємо.

За інформацією комунального підприємства виконавчого органу Київської міської ради (Київської міської державної адміністрації) «Київблагоустрій» від 25.10.2021 № 222-064/П-734-4941, відповідно до Правил благоустрою міста Києва, затверджених рішенням Київської міської ради від 25.12.2008 № 1051/1051 (далі - Правила), інспектор КП «Київблагоустрій» провів виїзну перевірку та вніс суб'єкту підприємницької діяльності приписи № 2130831, № 2130832 з вимогою усунути порушення благоустрою.

Приписи не виконано, тому станом на сьогодні, Департамент опрацьовує питання щодо прийняття рішення та вжиття заходів з демонтажу самовільно встановлених елементів благоустрою відповідно до розділу XIII Правил благоустрою міста Києва.

З повагою

Перший заступник директора Михайло БУДІЛОВ

Володимир Власенко
В'ячеслав Кононенко 489 31 43

ДОКУМЕНТ ІТС ЄІПК СЕД АСКОД (**ПІДПИСАНО КВАЛІФІКОВАНИМ ЕЛЕКТРОННИМ ПІДПИСОМ**)

Сертифікат 58E2D9E7F900307B04000000020B3200A27B9400
Підписувач Буділов Михайло Михайлович
Дійсний з 12.05.2021 0:00:00 по 11.05.2023 23:59:59

Департамент міського благоустрою
064-064/П-734-2039 від 03.11.2021
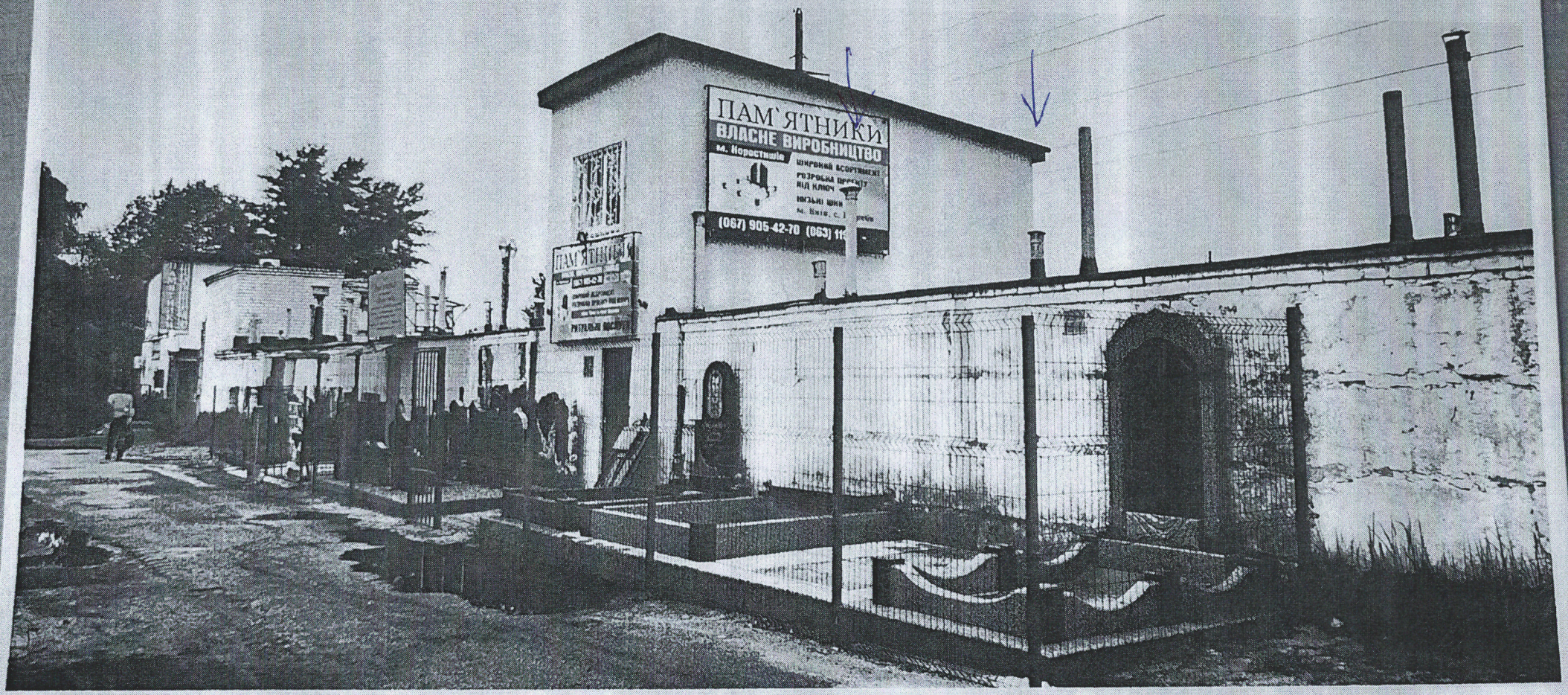
Додаток до заяви від Поповка Олександра Васильовича
від 31.05.2021р.