16. Розгляд кадастрових справ – *матеріали додаються*

16.1. Розгляд кадастрових справ ***(надання / передача - юридичні особи, комунальні підприємства):***

		Голосіївський район
1.	А-23490 **ПР-13678 від 07.07.2017**	Приватне акціонерне товариство «Міжрегіональна Академія управління персоналом» вул. Фрометівська 18-г в постійне користування площа 0,9166 га для експлуатації та обслуговування будівель науково-освітнього комплексу **(доручення заступника міського голови – секретаря Київської міської ради від 10.07.2017 №08/231-1595/ПР)** *Проект рішення паралельно опрацьовується постійною комісією Київської міської ради з питань з питань освіти, науки, сім`ї, молоді та спорту.*
2.	А-18547 **ПР-13190 від 03.04.2017**	ПУБЛІЧНЕ АКЦІОНЕРНЕ ТОВАРИСТВО «КАРЛСБЕРГ УКРАЇНА» вул. Пирогівський шлях, 94/96 в оренду на 5 років площі 0,5335 га, 0,1767 га для будівництва, реконструкції, експлуатації та обслуговування адміністративно-складських будівель та допоміжних споруд з майданчиками для відстою і координації руху транспорту, складування та розвантаження тари **(доручення заступника міського голови – секретаря Київської міської ради від 03.04.2017 №08/231-878/ПР)** *До постійної комісії Київської міської ради з питань містобудування, архітектури та землекористування надійшли листи ПАТ «КАРЛСБЕРГ УКРАЇНА» від 27.02.2017 вх. №08/3546 щодо зміни цільового призначення, а саме для «експлуатації та обслуговування адміністративно-складських будівель та допоміжних споруд з майданчиками для відстою і координації руху транспорту, складування та розвантаження тари» та від 17.05.2017 вх. №08/8841 щодо розгляду справи.* *Проект рішення опрацьований постійною комісією Київської міської ради з питань транспорту, зв`язку та реклами відповідно до витягу №08/289-180 від 04.07.2017 з протоколу №13 від 27.06.2017 засідання цієї комісії ухвалили рекомендувати постійній комісії Київської міської ради з питань містобудування, архітектури та землекористування направити проект рішення на розгляд постійної комісії Київської міської ради з питань екологічної політики.*
		Дарницький район
3.	Д-7614 **ПР-13591 від 06.06.2017**	Товариство з обмеженою відповідальністю «ДІЛАЙС» на перетині вул. Колекторної та просп. Петра Григоренка в оренду на 10 років

		площа 1,1360 га для будівництва, обслуговування та ремонту об'єктів інженерної, транспортної, енергетичної інфраструктури, об'єктів зв'язку та дорожнього господарства (крім об'єктів дорожнього сервісу) **(доручення заступника міського голови – секретаря Київської міської ради від 12.06.2017 №08/231-1432/ПР)** *Проект рішення паралельно опрацьовується постійною комісією Київської міської ради з питань транспорту, зв`язку та реклами.*
		Деснянський район
4.	Д-7560 **ПР-12765 від 07.02.2017**	Товариство з обмеженою відповідальністю «ІНВЕСТ-РЕГІОН» просп. Броварський, 105 в оренду на 5 років площі 0,0402 га та 0,0536 га в межах червоних ліній для експлуатації та обслуговування об'єктів транспортної інфраструктури (заїздів та виїздів на автозаправну станцію) **(доручення заступника міського голови – секретаря Київської міської ради від 07.02.2017 №08/231-363/ПР)** *Проект рішення **підтриманий** постійною комісією Київської міської ради з питань транспорту, зв`язку та реклами.* *До постійної комісії Київської міської ради з питань містобудування, архітектури та землекористування надійшов лист ТОВ «ІНВЕСТ-РЕГІОН» від 21.03.2017 №08/5100 щодо надання оригіналу проекту рішення суб`єкту подання для подальшого направлення його до відповідних структурних підрозділів Київської міської ради.*
		Дніпровський район
5.	Д-7800 **ПР-13677 від 07.07.2017**	РЕЛІГІЙНА ГРОМАДА «НЕЗАЛЕЖНА ПОМІСНА ХРИСТИЯНСЬКА ЦЕРКВА» ХІЛЛСОНГ (ПІСНЯ НА ГОРІ)» У ШЕВЧЕНКІВСЬКОМУ РАЙОНІ М. КИЄВА просп. Визволителів, 1 в постійне користування площа 0,4467 га для реконструкції (без зміни зовнішніх геометричних розмірів фундаментів), експлуатації і обслуговування існуючої будівлі для влаштування помісної християнської церкви «ХІЛЛСОНГ (ПІСНЯ НА ГОРІ)», для проведення богослужінь **(доручення заступника міського голови – секретаря Київської міської ради від 10.07.2017 №08/231-1596/ПР)** *Проект рішення паралельно опрацьовується постійною комісією Київської міської ради з питань культури, туризму та інформаційної політики.*
		Оболонський район
6.	Д-7742 **ПР-13672 від**	Товариство з обмеженою відповідальністю «МЕДІНКОМ» набережна Оболонська, 9

	05.07.2017	в оренду на 10 років площа 0,4763 га для експлуатації та обслуговування готельного комплексу **(доручення заступника міського голови – секретаря Київської міської ради від 05.07.2017 №08/231-1586/ПР)**
7.	А-21399 **ПР-9878 від 26.04.2016**	ТОВАРИСТВО З ОБМЕЖЕНОЮ ВІДПОВІДАЛЬНІСТЮ «МДМ ІНВЕСТ» просп. Маршала Рокоссовського, 8-б в оренду на 15 років площа 0,5297 га для експлуатації та обслуговування нежитлового будинку адміністративно-складського призначення **(доручення заступника міського голови – секретаря Київської міської ради від 12.05.2016 №08/231-2146/ПР)**
8.	А-22453 **ПР-13637 від 15.06.2017**	Київський університет імені Бориса Грінченка вул. Маршала Тимошенка, 13-б у постійне користування площа 1,2145 га для будівництва, експлуатації та обслуговування навчального корпусу **(доручення заступника міського голови – секретаря Київської міської ради від 15.06.2017 №08/231-1512/ПР** *Проект рішення **підтриманий** постійною комісією Київської міської ради з питань освіти, науки, сім`ї, молоді та спорту з **рекомендацією** виключити з цільового призначення слово «будівництво»(витяг від 12.07.2017 №08/285-159 з протоколу №12 від 05.07.2017).*
Святошинський район		
9.	А-22721 **ПР-12766 від 07.02.2017**	Товариство з обмеженою відповідальністю «ІНВЕСТ-РЕГІОН» вул. Мельниченка, 1 в оренду на 5 років площа 0,1403 га для експлуатації та обслуговування автозаправної станції **(доручення заступника міського голови – секретаря Київської міської ради від 07.02.2017 №08/231-362/ПР)** *Проект рішення **підтриманий** постійною комісією Київської міської ради з питань транспорту, зв`язку та реклами (витяг від 31.05.2017 №08/289-136 з протоколу №10 від 24.05.2017).* *До постійної комісії Київської міської ради з питань містобудування, архітектури та землекористування надійшов лист ТОВ «ІНВЕСТ-РЕГІОН» від 21.03.2017 №08/5104 щодо надання оригіналу проекту рішення суб`єкту подання для подальшого направлення його до відповідних структурних підрозділів Київської міської ради.*
10.	Д-8025 **ПР-13684 від 13.07.2017**	ТОВАРИСТВО З ОБМЕЖЕНОЮ ВІДПОВІДАЛЬНІСТЮ «ЦЕНТР «ТЕХНОЛОГІЯ»

		просп. Академіка Корольова, 1 (літера «А») в оренду на 10 років площа 0,2992 га для експлуатації та обслуговування будівлі гуртожитку з вбудованими торгово-адміністративними приміщеннями **(доручення заступника міського голови – секретаря Київської міської ради від 13.07.2017 №08/231-1613/ПР)**
		Шевченківський район
11.	Д-6299 **ПР-13240 від 07.04.2017**	Свято-Покровський жіночий монастир Київської єпархії Української Православної Церкви в м. Києві пров. Бехтеревський, 15 в постійне користування площею 4,8305 га для експлуатації, будівництва та обслуговування комплексу будівель та споруд Свято-Покровського жіночого монастиря **(доручення заступника міського голови – секретаря Київської міської ради від 12.04.2017 №08/231-987/ПР)** *Проект рішення **відхилений** постійною комісією Київської міської ради з питань культури, туризму та інформаційної політики (витяг від 07.06.2017 №08/292-255 з протоколу №11).*
12.	Д-8273 **ПР-13673 від 05.07.2017**	Комунальний комплексний позашкільний навчальний закладу «Київський міський будинок учителя» вул. Володимирська, 57 в постійне користування площа 0,6922 га для експлуатації та обслуговування нежитлової будівлі Будинку вчителя **(доручення заступника міського голови – секретаря Київської міської ради від 05.07.2017 №08/231-1587/ПР)** *Проект рішення паралельно опрацьовується постійною комісією Київської міської ради з питань освіти, науки, сім`ї, молоді та спорту.*

Голова комісії **О. Міщенко**

Секретар комісії **І. Картавий**

п.16.1.2

ПУБЛІЧНЕ АКЦІОНЕРНЕ ТОВАРИСТВО
«КАРЛСБЕРГ УКРАЇНА»

Вих. № 2215 - 98 від «24» лютого 2017 р.

Депутату Київської міської ради,
Голові постійної комісії Київської міської ради з питань містобудування, архітектури та землекористування
Міщенку О.Г.

Щодо питання відведення земельних ділянок по вул.Пирогівський шлях,94/96 у Голосіївському р-ні м.Києва

Шановний Олександре Григоровичу!

Відповідно до договору купівлі-продажу від 04.03.2005р. ПАТ «Карлсберг Україна» було придбано майновий комплекс по вул. Червонопрапорна, 94/96 (вул.Пирогівський шлях, 94/96) у Голосіївському районі м. Києва. У зв'язку з необхідністю відведення відповідних земельних ділянок під майновим комплексом, на підставі доручення Заступника міського голови – секретаря Київради від 21.06.2005р. № 21525 було розроблено проект землеустрою щодо відведення земельних ділянок ПАТ «Карлсберг Україна» для будівництва, реконструкції, експлуатації та обслуговування адміністративно-складських будівель та допоміжних споруд з майданчиками для відстою і координації руху транспорту, складування та розвантаження тари по вул.Червонопрапорна, 94/96 у Голосіївському р-ні м.Києва.

У відповідності до вимог чинного законодавства України нами **було отримано всі необхідні погодження** даного проекту землеустрою та **подано до Департаменту земельних ресурсів Київської міської ради (КМДА) заяву з усіма необхідними матеріалами** від 22.02.2017р. щодо відведення земельних ділянок ПАТ «Карлсберг Україна» для будівництва, реконструкції, експлуатації та обслуговування адміністративно-складських будівель та допоміжних споруд з майданчиками для відстою і координації руху транспорту, складування та розвантаження тари по вул.Червонопрапорна, 94/96 у Голосіївському р-ні м.Києва **(справа А-18547)**.

У зв'язку зі складною фінансовою ситуацією, будівництво на даних земельних ділянках підприємством не передбачається. Просимо на основі поданого проекту землеустрою розглянути питання відведення земельних ділянок ПАТ «Карлсберг Україна» для експлуатації та обслуговування адміністративно-складських будівель та допоміжних споруд з майданчиками для відстою і координації руху транспорту, складування та розвантаження тари по вул.Червонопрапорна, 94/96 у Голосіївському р-ні м.Києва.

З повагою,

Генеральний директор _____ Є.В. Шевченко

Задніпряний Ю. В.
тел. (050) 330 40 46

Київська міська рада
27.02.2017 № 08/3546

69076, Україна, м. Запоріжжя, вул. Георгія Сапожнікова, 6
Тел.: +38 (0612) 41 20 42. Факс: +38 (0612) 42 57 44
www.carlsbergukraine.com

Київська міська рада
17.05.2017 № 08/8841

П.16.1.2

ПУБЛІЧНЕ АКЦІОНЕРНЕ ТОВАРИСТВО
«КАРЛСБЕРГ УКРАЇНА»

Вих. № 2214-221 від «17» 05 2017 р.

Голові постійної комісії Київської міської ради з питань містобудування, архітектури та землекористування
Міщенку О.Г.

Щодо питання відведення земельних ділянок по вул.Пирогівський шлях,94/96 у Голосіївському р-ні м.Києва

Шановний Олександре Григоровичу!

Відповідно до договору купівлі-продажу від 04.03.2005р. ПАТ «Карлсберг Україна» було придбано майновий комплекс по вул. Червонопрапорна, 94/96 у Голосіївському районі м. Києва. У зв'язку з необхідністю відведення відповідних земельних ділянок під майновим комплексом, на підставі доручення Заступника міського голови – секретаря Київради від 21.06.2005р. № 21525 було розроблено проект землеустрою щодо відведення земельних ділянок ПАТ «Карлсберг Україна» для будівництва, реконструкції, експлуатації та обслуговування адміністративно-складських будівель та допоміжних споруд з майданчиками для відстою і координації руху транспорту, складування та розвантаження тари по вул.Червонопрапорна, 94/96 у Голосіївському р-ні м.Києва.

У відповідності до вимог чинного законодавства України нами **було отримано необхідні погодження даного проекту землеустрою та 22.02.2017р. подано до Київської міської ради заяву з необхідними матеріалами** щодо відведення земельних ділянок ПАТ «Карлсберг Україна» для будівництва, реконструкції, експлуатації та обслуговування адміністративно-складських будівель та допоміжних споруд з майданчиками для відстою і координації руху транспорту, складування та розвантаження тари по вул.Червонопрапорна, 94/96 у Голосіївському р-ні м.Києва **(справа А-18547)**.

У зв'язку зі складною фінансовою ситуацією та відміною намірів будівництва на даних земельних ділянках ПАТ «Карлсберг Україна» було надіслано листа на комісію Київської міської ради з питань містобудування, архітектури та землекористування (вх..№08/3546 від 27.02.2017р) щодо розгляду на основі поданого проекту землеустрою питання відведення земельних ділянок ПАТ «Карлсберг Україна» **для експлуатації та обслуговування** адміністративно-складських будівель та допоміжних споруд з майданчиками для відстою і координації руху транспорту, складування та розвантаження тари по вул.Червонопрапорна, 94/96 у Голосіївському р-ні м.Києва.

Просимо прискорити розгляд питання відведення земельних ділянок ПАТ «Карлсберг Україна» для експлуатації та обслуговування адміністративно-складських будівель та допоміжних споруд з майданчиками для відстою і координації руху транспорту, складування та розвантаження тари по вул.Червонопрапорна, 94/96 у Голосіївському р-ні м.Києва та надіслати запрошення щодо присутності представника ПАТ «Карлсберг Україна» Задніпряного Юрія Вікторовича, тел. 050-330-40-46, у засіданні комісії Київської міської ради з питань містобудування, архітектури та землекористування при розгляді даного питання.

З повагою,
Генеральний директор _____ Є.В. Шевченко

Задніпряний Ю. В.
тел. (050) 330 40 46

69076, Україна, м. Запоріжжя, вул. Георгія Сапожнікова, 6
Тел.: +38 (0612) 41 20 42. Факс: +38 (0612) 42 57 44
www.carlsbergukraine.com

А-18544

КИЇВСЬКА МІСЬКА РАДА

VIII СКЛИКАННЯ

ПОСТІЙНА КОМІСІЯ КИЇВСЬКОЇ МІСЬКОЇ РАДИ З ПИТАНЬ ТРАНСПОРТУ, ЗВ'ЯЗКУ ТА РЕКЛАМИ

01044, м. Київ, вул. Хрещатик, 36 *тел./факс:(044)202-73-08*

04.07.17 № 08/289-180

Голові постійної комісії
Київської міської ради з питань
містобудування, архітектури
та землекористування
Міщенку О.Г.

Шановний Олександре Григоровичу!

Надаємо Вам для врахування Витяг з протоколу № 13 від 27 червня 2017 року засідання постійної комісії Київської міської ради з питань транспорту, зв'язку та реклами.

Присутні члени постійної комісії:
О.Окопний – голова комісії;
П.Антоненко – перший заступник голови;
І.Галайчук – заступник голови;
А.Задерейко – секретар комісії;
С.Майзель – член комісії;
В.Мондриївський – член комісії;
С.Харчук – член комісії.

Відсутні члени постійної комісії:
М.Борозенець – член комісії;
І.Сагайдак – член комісії.

Запрошені на засідання постійної комісії:
Кочур М.А. – депутат Київської міської ради;
Криворучко Т.Г. - депутат Київської міської ради;
Мосійчук Ю.А. – заступник директора Департаменту земельних ресурсів;
Шпильовий І.Ф. – в.о. директора Департаменту транспортної інфраструктури;
Данилюк Д.О. – начальник відділу Департаменту транспортної інфраструктури;
Касапчук В.А. – в.о. директора КП «Київтранспарксервіс»;
Білосвіт М.В. – заступник директора КП «Київтранспарксервіс»;
Осипов В.О. – заступник генерального директора КК «Ктївавтодор»;
Задніпряний Ю.В. – представник ПАТ «КАРЛСБЕРГ УКРАЇНА»;

Гумен С.М. – представник ПАТ «КАРЛСБЕРГ УКРАЇНА»;
Біленко А.Б. – представник ТОВ «СЛ Плюс»;
Воробйов А.Б. – заступник директора КП «Київдорсервіс»;
Черній В.Д. – директор КП «Київдорсервіс»;
Кученко Л.А. – голова правління кооперативу «Воскресенський»;
Плотникова І.Л. – правозахисниця;
Гаращук П.Г. – представник гаражного кооперативу «Зоряний»;
Войтко О. – координатор ГО «Спілка ветеранів війни з Росією»;
Телецький Т.А. – голова наглядової ради ПрАТ СП «Партнер».

Порядок денний:

6. Про повторний розгляд проекту рішення Київської міської ради «Про передачу ПУБЛІЧНОМУ АКЦІОНЕРНОМУ ТОВАРИСТВУ «КАРЛСБЕРГ УКРАЇНА» земельних ділянок для будівництва, реконструкції, експлуатації та обслуговування адміністративно-складських будівель та допоміжних споруд з майданчиками для відстою і координації руху транспорту, складування та розвантаження тари на вул. Пирогівський шлях, 94/96 у Голосіївському районі м. Києва» (А-18547) від 03.04.2017 № 08/231-878/ПР *(Доповідач О.Поліщук).*

6. СЛУХАЛИ:

Головуючого на засіданні – голову комісії Окопного О.Ю. про повторний розгляд проекту рішення Київської міської ради «Про передачу ПУБЛІЧНОМУ АКЦІОНЕРНОМУ ТОВАРИСТВУ «КАРЛСБЕРГ УКРАЇНА» земельних ділянок для будівництва, реконструкції, експлуатації та обслуговування адміністративно-складських будівель та допоміжних споруд з майданчиками для відстою і координації руху транспорту, складування та розвантаження тари на вул. Пирогівський шлях, 94/96 у Голосіївському районі м. Києва» (А-18547) від 03.04.2017 № 08/231-878/ПР.

ВИСТУПИЛИ: Ю.Мосійчук, Ю.Задніпряний, А.Задерейко, О.Окопний.

УХВАЛИЛИ:

1. Рекомендувати постійній комісії Київської міської ради з питань містобудування, архітектури та землекористування направити зазначений проект рішення на розгляд постійної комісії Київської міської ради з питань екологічної політики.

2. Повернутися до розгляду проекту рішення Київської міської ради «Про передачу ПУБЛІЧНОМУ АКЦІОНЕРНОМУ ТОВАРИСТВУ «КАРЛСБЕРГ УКРАЇНА» земельних ділянок для будівництва, реконструкції, експлуатації та обслуговування адміністративно-складських будівель та допоміжних споруд з майданчиками для відстою і координації руху транспорту, складування та розвантаження тари на вул. Пирогівський

шлях, 94/96 у Голосіївському районі м. Києва» (А-18547) від 03.04.2017 № 08/231-878/ПР після отримання витягу з протоколу постійної комісії Київської міської ради з питань екологічної політики.

ГОЛОСУВАЛИ: «ЗА» - 6, «ПРОТИ» - 0, «УТРИМАЛОСЬ» - 0.
РІШЕННЯ ПРИЙНЯТО.

З оригіналом згідно.

Голова комісії О.Окопний

Вик Шарпило М.М.

П.16.1.4

Д-7560

Shell Retail Ukraine

ТОВ «ІНВЕСТ-РЕГІОН»
Бізнес – центр «Горизонт Парк»
вул. М. Грінченка, 4,

ТОВАРИСТВО З ОБМЕЖЕНОЮ ВІДПОВІДАЛЬНІСТЮ
«ІНВЕСТ-РЕГІОН»
Ідентифікаційний код 34532275
Вихідний № 53
"17" березня 20 р.

Київська міська рада
21.03.2017 № **08/5100**

Голові постійної комісії Київської міської ради з питань містобудування архітектури та землекористування
Міщенку О.Г.

Товариство з обмеженою відповідальністю «Інвест-Регіон» має наміри отримати в оренду земельну ділянку для експлуатації та обслуговування об'єктів транспортної інфраструктури (заїзди та виїзди на автозаправну станцію) на просп. Броварському, 105 у Деснянському районі міста Києва, згідно з кадастровою справою № Д-7560.

29.12.2016 року, підприємство подало до Київської міської ради заяву №01020-000230632-014 щодо розгляду кадастрової справи по вищезазначеному питанню.

09.02.2017 року, за результатами розгляду нашої заяви Департамент земельних ресурсів надав Лист № 057023-2241, в якому зазначив, що проект Рішення «Про передачу земельної ділянки товариству з обмеженої відповідальності «Інвест-Регіон» для експлуатації та обслуговування об'єктів транспортної інфраструктури (заїзди та виїзди на автозаправну станцію) на просп. Броварському, 105 у Деснянському районі міста Києва» погоджується відповідно до Регламенту виконавчого органу Київської міської ради та 07.02.2017 року переданий на розгляд до Київської міської ради.

Звертаємо Вашу увагу, що відповідно до ст. 30 Регламенту Київської міської ради, затвердженим Рішенням Київської міської ради від 07.07.2016 р, № 579/579, постійні комісії Київради (окрім профільної) протягом двадцяти днів з моменту реєстрації проекту рішення в управлінні організаційного та документального забезпечення діяльності Київради опрацьовують його та за результатами розгляду проекту рішення приймають висновки. У разі, якщо постійна комісія, що не є профільною з розгляду відповідного проекту рішення, протягом встановленого частиною першою цієї статті 30 Регламенту строку не розглянула проект рішення або не прийняла жодного з передбачених частиною першою цієї статті 30 Регламенту висновків, або у випадку ненадходження до профільної постійної комісії повідомлення про результати розгляду постійною комісією проекту рішення, проект рішення вважається підтриманим такою постійною комісією. В такому випадку суб'єкт подання або голова профільної постійної комісії після розгляду проекту рішення профільною постійною комісією самостійно за власним підписом ставить на оригіналі проекту рішення навпроти назви відповідної постійної комісії, що не є профільною, відмітку "підтримано в порядку ч. 5 ст. 30 Регламенту".

Профільна постійна комісія протягом тридцяти п'яти днів з моменту реєстрації проекту рішення в управлінні організаційного та документального забезпечення діяльності Київради опрацьовує його та за результатами розгляду проекту рішення приймає висновки.

У разі, якщо профільна постійна комісія протягом строку, встановленого частиною шостою цієї статті, не розглянула проект рішення або не прийняла жодного з передбачених частиною шостою цієї статті Регламенту висновків, проект рішення вважається підтриманим профільною постійною комісією. В такому випадку профільна постійна комісія зобов'язана на вимогу суб'єкта подання протягом трьох днів направити йому оригінал проекту рішення.

Відповідно до ст. 19 Конституції України, органи державної влади та органи місцевого самоврядування, їх посадові особи зобов'язані діяти лише, на підставі, в межах повноважень та у спосіб, що передбачені Конституцією та законами України.

Враховуючи вищевикладене, керуючись Законом України «Про місцеве самоврядування в Україні», рішенням Київської міської ради від 19.06.2014 року, №9/9 «Про затвердження Положення про постійні комісії Київської міської ради», рішенням КМР від 07.07.2016 року №579/579 «Про Регламент Київської міської ради» просимо надати суб'єкту подання оригінал проекту рішення Київської міської ради «Про передачу земельної ділянки товариству з обмеженої відповідальності «Інвест-Регіон» для експлуатації та обслуговування об'єктів транспортної інфраструктури (заїзди та виїзди на автозаправну станцію) на просп. Броварському, 105 у Деснянському районі міста Києва» для подальшого направлення його до відповідних структурних підрозділів Київської міської ради.

Додатки:

1. Копія листа Департаменту земельних ресурсів №057023-2241 від 09.02.2017 року.
2. Копія звернення Товариства від 29.12.2016 року за №01020-000230632-014.

Генеральний директор М. Г.Мінаєв

Україна * Товариство з обмеженою відповідальністю * м. Київ
«ІНВЕСТ-РЕГІОН»
Ідентифікаційний код 34532275

ВИКОНАВЧИЙ ОРГАН КИЇВСЬКОЇ МІСЬКОЇ РАДИ
(КИЇВСЬКА МІСЬКА ДЕРЖАВНА АДМІНІСТРАЦІЯ)

ДЕПАРТАМЕНТ ЗЕМЕЛЬНИХ РЕСУРСІВ

вул. Хрещатик, 32-а, м. Київ, 01601, тел. (044) 279-58-72, ф. (044) 288-07-57,
КБУ"Контактний центр міста Києва" 15-51,E-mail: dzr@kievcity.gov.ua Код ЄДРПОУ 26199097

09. 02. 2017 № 057023- 2241
на № _____ від _____

Представнику
ТОВ "ІНВЕСТ-РЕГІОН"
Доценко М.С.
вул. М.Тимошенко, 29-б, оф. 216, м. Київ, 04205

У Департаменті земельних ресурсів виконавчого органу Київської міської ради (Київської міської державної адміністрації) розглянуто Ваше звернення стосовно розгляду заяви дозвільного характеру ТОВ "ІНВЕСТ-РЕГІОН" від 29.12.2016 № 01020-000230632-014 щодо підготовки проекту рішення Київради про передачу товариству з обмеженою відповідальністю "ІНВЕСТ-РЕГІОН" земельних ділянок для експлуатації та обслуговування об'єктів транспортної інфраструктури (заїздів та виїздів на автозаправну станцію) на просп. Броварському, 105 у Деснянському районі м. Києва з доданою до неї технічною документацією із землеустрою щодо встановлення (відновлення) меж земельних ділянок в натурі (на місцевості) (справа № Д-7560).

Повідомляємо, що Департаментом земельних ресурсів підготовлено та погоджено проект рішення Київради про передачу товариству з обмеженою відповідальністю "ІНВЕСТ-РЕГІОН" земельних ділянок для експлуатації та обслуговування об'єктів транспортної інфраструктури (заїздів та виїздів на автозаправну станцію) за вказаною адресою, який 07.02.2017 в установленому порядку разом зі справою № Д-7560 передані до Київської міської ради для розгляду та прийняття рішення.

Заступник директора Ю.Кулаковський

Пшеничний 2797119
вх. № 057/703

ОПИС

ДОКУМЕНТІВ, ЩО НАДАНО ДО ЦНАП СУБ'ЄКТОМ ГОСПОДАРЮВАННЯ, ГРОМАДЯНИНОМ ДЛЯ ВИКОНАННЯ АДМІНІСТРАТИВНОЇ ПОСЛУГИ

Для проведення реєстрації у реєстрі документів дозвільного характеру звернувся:

Товариство з обмеженою відповідальністю "Інвест - регіон" Телефон/моб. телефон: +38095-425-7808

Надав наступні документи:

1. Заява (постанова КМУ від 07.12.2005 №1176) - 1 аркуш(ів)
2. Технічна документація із землеустрою щодо складання документа, що посвідчує право користування земельною ділянкою - 1 примірник

Тип та назва документу дозвільного характеру:	Дозвіл : «Рішення про передачу у власність земельних ділянок, надання у постійне користування земельних ділянок, передачу в оренду земельних ділянок, що перебувають у державній або комунальній власності»
ДО виконавець:	Київська міська рада
Адміністратор:	Примак Олександр Сергійович
Номер справи та дата:	01020-000230632-014 від 29.12.2016
Номер справи з РДДХ:	
Назва об'єкту:	земельна ділянка
Адреса об'єкту:	м. Київ просп.Броварський 105,
Термін виконання:	30.01.2017
Бажаний спосіб отримання:	Передати документ заявнику особисто
Дата видачі опису:	29.12.2016 15:29:52
Копію опису отримав:	Товариство з обмеженою відповідальністю "Інвест - регіон" Довірена особа: Доценко Марина Сергіївна б/н від 28.10.2016
Підпис отримувача:	
Підпис адміністратора:	

Прошу повідомити мене про отримання результату розгляду моєї справи за телефоном: +38067-353-2918

Персональні дані будуть використовуватися виключно для надання адміністративної послуги і в жодному разі не можуть бути передані третій стороні

КИЇВСЬКА МІСЬКА РАДА

VIII СКЛИКАННЯ

ПОСТІЙНА КОМІСІЯ З ПИТАНЬ ОСВІТИ, НАУКИ, СІМ'Ї, МОЛОДІ ТА СПОРТУ

01044, м. Київ, вул. Хрещатик, 36 **т./ф. 202-70-58**

18.07.2017 № 08/285-159

на № _____ від _____

Постійна комісія Київської міської ради з питань містобудування, архітектури та землекористування

Департамент освіти і науки, молоді та спорту виконавчого органу Київської міської ради (КМДА)

Направляємо витяг з протоколу №12 від 05.07.2017 засідання постійної комісії Київської міської ради з питань освіти, науки, сім'ї, молоді та спорту для подальшої роботи.

ВИТЯГ
з протоколу №12 від 15.07.2017
засідання постійної комісії Київської міської ради
з питань освіти, науки, сім'ї, молоді та спорту

Присутні: Старостенко Г.В.– голова комісії, головуюча
Паладій С.В.– заступник голови комісії
Стрижов Д.С. - член комісії
Гончаров О.В. - член комісії
Руденко. Н.А. – заступник начальника відділу з питань гуманітарної та екологічної політики управління забезпечення діяльності постійних комісій Київської міської ради

Відсутні: Шульга Н.І. - секретар комісії
Васильчук В.В. - член комісії

Порядок денний:

9. Про розгляд проекту рішення Київської міської ради "Про надання Київському університету імені Бориса Грінченка земельної ділянки для будівництва, експлуатації та обслуговування навчального корпусу на вул. Маршала Тимошенка, 13-б в Оболонському районі м. Києва (справа А-22453)" (*доручення заступника міського голови-секретаря Київської міської ради В. Прокопіва №08/231-1512 ПР від 15.06.2017).*

9.СЛУХАЛИ: Турунцева О.П. - проректора Київського міського університету імені Бориса Грінченка, який поінформував про проект рішення Київської міської ради "Про надання Київському університету імені Бориса Грінченка земельної ділянки для будівництва, експлуатації та обслуговування навчального корпусу на вул. Маршала Тимошенка, 13-б в Оболонському районі м. Києва (справа А-22453)" (*доручення заступника міського голови-секретаря Київської міської ради В. Прокопіва №08/231-1512 ПР від 15.06.2017)*

ВИСТУПИЛИ: Мосійчук Ю.А., Старостенко Г.В., Гончаров О.В., Паладій С.В., Біба Л.М.

УХВАЛИЛИ: 1)Підтримати проект рішення Київської міської ради "Про надання Київському університету імені Бориса Грінченка земельної ділянки для будівництва, експлуатації та обслуговування навчального корпусу на вул. Маршала Тимошенка, 13-б в Оболонському районі м. Києва (справа А-22453)" з рекомендацією змінити цільове призначення, виключивши слово "будівництво".

2) Доручити Департаменту освіти і науки, молоді та спорту спільно з Київським міським університетом імені Бориса Грінченка із залученням депутатського корпусу розробити та подати на розгляд комісії Концепцію про додаткову мотивацію молодих вчителів.

ГОЛОСУВАЛИ: За –4, проти – немає, утрималось –немає. ***Рішення прийнято.***

Голова комісії Г.Старостенко

Заступник голови комісії С.Паладій

А-22453
11.16.1.18

місто ПК
П.16.1.11
А 22721

КИЇВСЬКА МІСЬКА РАДА

VIII СКЛИКАННЯ

ПОСТІЙНА КОМІСІЯ КИЇВСЬКОЇ МІСЬКОЇ РАДИ З ПИТАНЬ ТРАНСПОРТУ, ЗВ'ЯЗКУ ТА РЕКЛАМИ

01044, м. Київ, вул. Хрещатик, 36 тел./факс:(044)202-73-08

31.05.17 № 08/289-136

Голові постійної комісії
Київської міської ради з питань
містобудування, архітектури
та землекористування
Міщенку О.Г.

Шановний Олександре Григоровичу!

Надаємо Вам для врахування Витяг з протоколу № 10 від 24 травня 2017 року засідання постійної комісії Київської міської ради з питань транспорту, зв'язку та реклами.

Присутні члени постійної комісії:
О.Окопний – голова комісії;
П.Антоненко – перший заступник голови;
А.Задерейко – секретар комісії;
С.Майзель – член комісії;
В.Мондриївський – член комісії;
М.Борозенець – член комісії;
С.Харчук – член комісії.
Відсутні члени постійної комісії:
І.Галайчук – заступник голови;
І.Сагайдак – член комісії.
Запрошені на засідання постійної комісії:
Бохняк В.Я. – депутат Київської міської ради;
Крикунов Ю.В. - директор Департаменту соціальної політики;
Назаров Ю.Л. – директор Департаменту інформаційно-комунікаційних технологій;
Єрмолаєв О.М. – начальник управління Департаменту земельних ресурсів;
Баришполь Ю.В. – заступник директора Департаменту транспортної інфраструктури;
Густелєв О.О. – генеральний директор КК «Київавтодор»;
Осипов В.О.- заступник генерального директора КК «Київавтодор»;
Несміянов В.М. – заступник головного інженера КП «Автодорсервіс»;
Москаленко А.В. – начальник відділу майнових та земельних ресурсів КП «Київський метрополітен»;
Круценко В.І. – перший заступник директора КП «Київміськсвітло»;

Максимова В.В. – відповідальний секретар ГО «Фронтовик»;
Черепничук А.П. – директор ТОВ «Форум-А»;
Райков І.О. – представник ТОВ «Інвест-Регіон»;
Анікін В.В. – ГО «Наша Пуща-Водиця»;
Олійник О.В. – помічник-консультант депутата Київської міської ради В.Бохняка.

Порядок денний:

27. Про розгляд проекту рішення Київської міської ради «Про передачу земельної ділянки товариству з обмеженою відповідальністю «ІНВЕСТ-РЕГІОН» для експлуатації та обслуговування автозаправної станції на вул. Мельниченка, 1 у Святошинському районі м. Києва» (А-22721) від 07.02.2017 № 08/231-362/ПР *(Доповідач О.Поліщук)*.

27. СЛУХАЛИ:

Головуючого на засіданні – голову комісії Окопного О.Ю. про розгляд проекту рішення Київської міської ради «Про передачу земельної ділянки товариству з обмеженою відповідальністю «ІНВЕСТ-РЕГІОН» для експлуатації та обслуговування автозаправної станції на вул. Мельниченка, 1 у Святошинському районі м. Києва» (А-22721) від 07.02.2017 № 08/231-362/ПР.

ВИСТУПИЛИ: О.Єрмолаєв, О.Окопний.

УХВАЛИЛИ: підтримати проект рішення Київської міської ради «Про передачу земельної ділянки товариству з обмеженою відповідальністю «ІНВЕСТ-РЕГІОН» для експлуатації та обслуговування автозаправної станції на вул. Мельниченка, 1 у Святошинському районі м. Києва» (А-22721) від 07.02.2017 № 08/231-362/ПР.

ГОЛОСУВАЛИ: «ЗА» - 5, «ПРОТИ» - 0, «УТРИМАЛОСЬ» - 0. РІШЕННЯ ПРИЙНЯТО.

З оригіналом згідно.

Голова комісії О.Окопний

Вик Шарпило М.М.

А 22721

Shell Retail Ukraine

ТОВ «ІНВЕСТ-РЕГІОН»
Бізнес – центр «Горизонт Парк»

ТОВАРИСТВО З ОБМЕЖЕНОЮ ВІДПОВІДАЛЬНІСТЮ
«ІНВЕСТ-РЕГІОН»
Ідентифікаційний код 34532275
Вихідний № 45
"17" березня 20 17 р.

Київська міська рада
21.03.2017 № **08/5104**

Голові постійної комісії Київської міської ради з питань містобудування архітектури та землекористування
Міщенку О.Г.

Товариство з обмеженою відповідальністю «Інвест-Регіон» має наміри отримати в оренду земельну ділянку для експлуатації та обслуговування автозаправної станції по вул. Мельниченка, 1 у Святошинському районі міста Києва, згідно з кадастровою справою № А-22721.

29.12.2016 року, підприємство подало до Київської міської ради заяву №01020-000230629-014 щодо розгляду кадастрової справи по вищезазначеному питанню.

13.02.2017 року, за результатами розгляду нашої заяви Департамент земельних ресурсів надав Лист № 057028-2420, в якому зазначив, що проект Рішення «Про передачу земельної ділянки товариству з обмеженої відповідальності «Інвест-Регіон» для експлуатації та обслуговування автозаправної станції по вул. Мельниченка, 1 у Святошинському районі м. Києва» погоджується відповідно до Регламенту виконавчого органу Київської міської ради та 07.02.2017 року переданий на розгляд до Київської міської ради.

Звертаємо Вашу увагу, що відповідно до ст. 30 Регламенту Київської міської ради, затвердженим Рішенням Київської міської ради від 07.07.2016 р, № 579/579, постійні комісії Київради (окрім профільної) протягом двадцяти днів з моменту реєстрації проекту рішення в управлінні організаційного та документального забезпечення діяльності Київради опрацьовують його та за результатами розгляду проекту рішення приймають висновки. У разі, якщо постійна комісія, що не є профільною з розгляду відповідного проекту рішення, протягом встановленого частиною першою цієї статті 30 Регламенту строку не розглянула проект рішення або не прийняла жодного з передбачених частиною першою цієї статті 30 Регламенту висновків, або у випадку ненадходження до профільної постійної комісії повідомлення про результати розгляду постійною комісією проекту рішення, проект рішення вважається підтриманим такою постійною комісією. В такому випадку суб'єкт подання або голова профільної постійної комісії після розгляду проекту рішення профільною постійною комісією самостійно за власним підписом ставить на оригіналі проекту рішення навпроти назви відповідної постійної комісії, що не є профільною, відмітку "підтримано в порядку ч. 5 ст. 30 Регламенту".

Профільна постійна комісія протягом тридцяти п'яти днів з моменту реєстрації проекту рішення в управлінні організаційного та документального забезпечення

діяльності Київради опрацьовує його та за результатами розгляду проекту рішення приймає висновки.

У разі, якщо профільна постійна комісія протягом строку, встановленого частиною шостою цієї статті, не розглянула проект рішення або не прийняла жодного з передбачених частиною шостою цієї статті Регламенту висновків, проект рішення вважається підтриманим профільною постійною комісією. В такому випадку профільна постійна комісія зобов'язана на вимогу суб'єкта подання протягом трьох днів направити йому оригінал проекту рішення.

Відповідно до ст. 19 Конституції України, органи державної влади та органи місцевого самоврядування, їх посадові особи зобов'язані діяти лише, на підставі, в межах повноважень та у спосіб, що передбачені Конституцією та законами України.

Враховуючи вищевикладене, керуючись Закону України «Про місцеве самоврядування в Україні», Рішення Київської міської ради від 19.06.2014 року, №9/9 «Про затвердження Положення про постійні комісії Київської міської ради», Рішення КМР від 07.07.2016 року №579/579 «Про Регламент Київської міської ради» просимо надати суб'єкту подання оригінал проекту рішення Київської міської ради «Про передачу земельної ділянки товариству з обмеженої відповідальності «Інвест-Регіон» для експлуатації та обслуговування автозаправної станції по вул. Мельниченка, 1 у Святошинському районі м. Києва» для подальшого направлення його до відповідних структурних підрозділів Київської міської ради.

Додатки:

1. Копія листа Департаменту земельних ресурсів №057028-22420 від 13.12.2017 року.
2. Копія звернення Товариства від 29.12.2016 року за №01020-000230629-014.

Генеральний директор М. Г.Мінаєв

Україна * Товариство з обмеженою відповідальністю * м. Київ * «ІНВЕСТ-РЕГІОН» Ідентифікаційний код 34532275

16

ВИКОНАВЧИЙ ОРГАН КИЇВСЬКОЇ МІСЬКОЇ РАДИ
(КИЇВСЬКА МІСЬКА ДЕРЖАВНА АДМІНІСТРАЦІЯ)

ДЕПАРТАМЕНТ ЗЕМЕЛЬНИХ РЕСУРСІВ

вул. Хрещатик, 32-а, м. Київ, 01601, тел. (044) 279-58-72, ф. (044) 288-07-57,
КБУ"Контактний центр міста Києва"(044) 15-51, E-mail: dzr@kievcity.gov.ua Код ЄДРПОУ 26199097

13.02.17 № 057028- 2420
на №_____ від _____

ТОВ «ІНВЕСТ-РЕГІОН»
вул. Маршала Тимошенка, 29-Б,
оф. 216
м. Київ, 04205

У Департаменті земельних ресурсів виконавчого органу Київської міської ради (Київської міської державної адміністрації) розглянуто звернення представника ТОВ «ІНВЕСТ-РЕГІОН» щодо опрацювання заяви ДЦ № 01020-000230629-014 від 29.12.2016.

За результатом розгляду повідомляємо, що Департаментом земельних ресурсів на заяву № 01020-000230629-014 від 29.12.2016 підготовлено проект рішення Київської міської ради „Про передачу земельної ділянки товариству з обмеженою відповідальністю «ІНВЕСТ-РЕГІОН» для експлуатації та обслуговування автозаправної станції на вул. Мельниченка, 1 у Святошинському районі м. Києва" (справа А-22721), який погоджений згідно з Регламентом виконавчого органу Київської міської ради (Київської міської державної адміністрації), затвердженим розпорядженням Київської міської державної адміністрації від 08.10.2013 № 1810 та 07.02.2017 переданий на розгляд до Київської міської ради.

Заступник директора Ю. Кулаковський

Олещенко 279-74-12

ОПИС

ДОКУМЕНТІВ, ЩО НАДАНО ДО ЦНАП СУБ'ЄКТОМ ГОСПОДАРЮВАННЯ, ГРОМАДЯНИНОМ ДЛЯ ВИКОНАННЯ АДМІНІСТРАТИВНОЇ ПОСЛУГИ

Для проведення реєстрації у реєстрі документів дозвільного характеру звернувся:

Товариство з обмеженою відповідальністю "Інвест - регіон" Телефон/моб. телефон: +38095-425-7808

Надав наступні документи:

1. Заява (постанова КМУ від 07.12.2005 №1176) - 1 аркуш(ів)
2. Згідно заяви

Тип та назва документу дозвільного характеру:	Дозвіл : «Рішення про передачу у власність земельних ділянок, надання у постійне користування земельних ділянок, передачу в оренду земельних ділянок, що перебувають у державній або комунальній власності»
ДО виконавець:	Київська міська рада
Адміністратор:	Примак Олександр Сергійович
Номер справи та дата:	01020-000230629-014 від 29.12.2016
Номер справи з РДДХ:	
Назва об'єкту:	земельна ділянка
Адреса об'єкту:	м. Київ вул. Мельниченка, 1.
Термін виконання:	30.01.2017
Бажаний спосіб отримання:	Передати документ заявнику особисто
Дата видачі опису:	29.12.2016 15:23:41
Копію опису отримав:	Товариство з обмеженою відповідальністю "Інвест - регіон" Довірена особа: Доценко Марина Сергіївна б/н від 28.10.2016
Підпис отримувача:	
Підпис адміністратора:	

Прошу повідомити мене про отримання результату розгляду моєї справи за телефоном: +38067-353-2918

Персональні дані будуть використовуватися виключно для надання адміністративної послуги і в жодному разі не можуть бути передані третій стороні

6299

П.16.1.13

КИЇВСЬКА МІСЬКА РАДА

VIII СКЛИКАННЯ

ПОСТІЙНА КОМІСІЯ З ПИТАНЬ КУЛЬТУРИ, ТУРИЗМУ ТА ІНФОРМАЦІЙНОЇ ПОЛІТИКИ

01044, м. Київ, вул. Хрещатик, 36 *тел.:(044)202-72-25; тел./факс(044)202-73-05*

07.06.2017 № 08/292-255

Витяг з протоколу № 11
чергового засідання постійної комісії Київської міської ради
з питань культури, туризму та інформаційної політики (Комісії)

м. Київ 07.06.2017

Присутні депутати Комісії: ***Муха Вікторія Вячеславівна*** *– голова Комісії,* ***Бенюк Богдан Михайлович*** *– заступник голови Комісії,* ***Поживанов Олександр Михайлович*** *– секретар Комісії ,* ***Березницька Людмила Іванівна*** *– член Комісії,* ***Таранов Андрій Володимирович****.*

Присутні та запрошені:

Кончакова Тетяна Олександрівна – представник Свято-Покровського жіночого монастиря;

Бейцун Ірина Валеріївна – представник Свято-Покровського жіночого монастиря.

Голосували за порядок денний в цілому:
«За» - 5, «Проти» - 0, «Утримався» - 0.
Рішення прийняте.

Порядок денний.

8.1. Розгляд **проекту рішення Київської міської ради** «Про надання земельної ділянки Свято-Покровському жіночому монастирю Київської єпархії Української Православної Церкви в м. Києві для експлуатації, будівництва та обслуговування комплексу будівель та споруд Свято-Покровського жіночого монастиря у пров. Бехтерівському, 15 у Шевченківському районі м. Києва.

(подання директора Департаменту земельних ресурсів виконавчого органу Київської міської ради (Київської міської державної адміністрації) О. Поліщука, доручення заступника міського голови – секретаря Київської міської ради В.Прокопіва від 12.04.2017 №08/231-987/ПР).

По питанню № 8.1.

Слухали: В.В. Муху про **проект рішення Київської міської ради** «Про надання земельної ділянки Свято-Покровському жіночому монастирю Київської єпархії Української Православної Церкви в м. Києві для експлуатації, будівництва та обслуговування комплексу будівель та споруд Свято-Покровського жіночого монастиря у пров. Бехтерівському, 15 у Шевченківському районі м. Києва.

Враховуючи звернення Київського науково-методичного центру по охороні, реставрації та використанню пам'яток історії, культури і заповідних територій щодо порушень утримання будівель і споруд у провулку Бехтеревському, 15 у Шевченківському районі м. Києва (пам'ятки місцевого значення) Свято-Покровським жіночим монастирем з наявними документами Департаменту комунальної власності виконавчого органу Київської міської ради (Київської міської державної адміністрації), запропонувала відхилити вказаний проект рішення.

Голосували: «за» - 5, «проти» - 0 , «утримались» - 0.

Ухвалили: ***проект рішення Київської міської ради*** *«Про надання земельної ділянки Свято-Покровському жіночому монастирю Київської єпархії Української Православної Церкви в м. Києві для експлуатації, будівництва та обслуговування комплексу будівель та споруд Свято-Покровського жіночого монастиря у пров. Бехтерівському, 15 у Шевченківському районі м. Києва* ***відхилити.***

Голова комісії Муха В.В.

16.2. Повторний розгляд кадастрових справ ***(надання / передача - юридичні особи, комунальні підприємства):***

		Шевченківський район
1.	Д-7450 **ПР-13499 від 18.05.2017**	Товариство з обмеженою відповідальністю «КИЇВСЬКА ЗАГАЛЬНООСВІТНЯ ПРИВАТНА ШКОЛА І-ІІІ СТУПЕНІВ «БРИТАНСЬКА МІЖНАРОДНА ШКОЛА-КИЇВ» вул. Толбухіна, 45 в оренду на 25 років площа 0,8489 га для реконструкції, експлуатації та обслуговування будівлі навчально-виховного закладу з будівництвом спортивного комплексу **(доручення заступника міського голови – секретаря Київської міської ради від 18.05.2017 №08/231-1316/ПР)** *На засіданні постійної комісії Київської міської ради з питань містобудування, архітектури та землекористування **06.06.2017** ухвалили підтримати проект рішення з рекомендаціями, а саме: викласти цільове призначення земельної ділянки у такій редакції: «для експлуатації та обслуговування будівлі навчально-виховного закладу із спортивним комплексом», враховуючи звернення товариства з обмеженою відповідальністю «КИЇВСЬКА ЗАГАЛЬНООСВІТНЯ ПРИВАТНА ШКОЛА І-ІІІ СТУПЕНІВ «БРИТАНСЬКА МІЖНАРОДНА ШКОЛА-КИЇВ» від 13.05.2017 вх. №08/8379.* ***Виноситься на повторний розгляд** згідно з витягом від 12.07.2017 №08/285-157 з протоколу №12 від 05.07.2017 засідання постійної комісії Київської міської ради з питань освіти, науки, сім`ї, молоді та спорту, відповідно до якого ухвалили підтримати проект рішення з рекомендаціями, а саме: змінити цільове призначення, виключивши слова «реконструкцію» та «будівництво» та передати земельну ділянку під пляму забудови в оренду на 15 років.*
2.	Д-7443 **ПР-13500 від 18.05.2017**	Товариство з обмеженою відповідальністю «КИЇВСЬКА ЗАГАЛЬНООСВІТНЯ ПРИВАТНА ШКОЛА І-ІІІ СТУПЕНІВ «БРИТАНСЬКА МІЖНАРОДНА ШКОЛА-КИЇВ» вул. Данила Щербаківського, 36-а в оренду на 25 років площа 0,4982 га для реконструкції, експлуатації та обслуговування будівлі навчально-виховного закладу з будівництвом спортивного комплексу **(доручення заступника міського голови – секретаря Київської міської ради від 18.05.2017 №08/231-1317/ПР)** *На засіданні постійної комісії Київської міської ради з питань містобудування, архітектури та землекористування **06.06.2017** ухвалили підтримати проект рішення з рекомендаціями, а саме: викласти цільове призначення земельної ділянки у такій редакції: «для експлуатації та обслуговування будівлі навчально-виховного закладу із спортивним комплексом», враховуючи звернення товариства з обмеженою відповідальністю «КИЇВСЬКА ЗАГАЛЬНООСВІТНЯ ПРИВАТНА ШКОЛА І-ІІІ СТУПЕНІВ «БРИТАНСЬКА МІЖНАРОДНА*

		ШКОЛА-КИЇВ» від 13.05.2017 вх. №08/8387. ***Виноситься на повторний розгляд*** *згідно з витягом від 12.07.2017 №08/285-158 з протоколу №12 від 05.07.2017 засідання постійної комісії Київської міської ради з питань освіти, науки, сім`ї, молоді та спорту, відповідно до якого ухвалили підтримати проект рішення з рекомендаціями, а саме: змінити цільове призначення, виключивши слова «реконструкцію» та «будівництво» та передати земельну ділянку під пляму забудови в оренду на 15 років.*

Голова комісії **О. Міщенко**

Секретар комісії **І. Картавий**

КИЇВСЬКА МІСЬКА РАДА

VIII СКЛИКАННЯ

ПОСТІЙНА КОМІСІЯ З ПИТАНЬ ОСВІТИ, НАУКИ, СІМ'Ї, МОЛОДІ ТА СПОРТУ

01044, м. Київ, вул. Хрещатик, 36 **т./ф. 202-70-58**

12.07.2017 № 08/285-157

на №_____ від_____

Постійна комісія Київської міської ради з питань містобудування, архітектури та землекористування

Направляємо витяг з протоколу №12 від 05.07.2017 засідання постійної комісії Київської міської ради з питань освіти, науки, сім'ї, молоді та спорту для подальшої роботи.

ВИТЯГ
з протоколу №12 від 05.07.2017
засідання постійної комісії Київської міської ради
з питань освіти, науки, сім'ї, молоді та спорту

Присутні: Старостенко Г.В.– голова комісії, головуюча
Паладій С.В.– заступник голови комісії
Стрижов Д.С. - член комісії
Гончаров О.В. - член комісії
Руденко Н.А. – заступник начальника відділу з питань гуманітарної та екологічної політики управління забезпечення діяльності постійних комісій Київської міської ради

Відсутні: Шульга Н.І. - секретар комісії
Васильчук В.В. - член комісії

Порядок денний:

3. Про повторний розгляд проекту рішення Київської міської ради "Про передачу земельної ділянки ТОВ "Київська загальноосвітня приватна школа І-ІІІ ступенів "Британська міжнародна Школа-Київ" для реконструкції, експлуатації та обслуговування будівлі навчально-виховного закладу з будівництвом спортивного комплексу на вул. Толбухіна, 45 у Шевченківському районі м. Києва" (справа Д-7450) (*доручення заступника міського голови-секретаря Київської міської ради В. Прокопіва №08/231-1316 ПР від 18.05.2017)*

3.СЛУХАЛИ: Старостенко Г.В. - голову комісії, яка поінформувала про повторний розгляд проекту рішення Київської міської ради "Про передачу земельної ділянки ТОВ "Київська загальноосвітня приватна школа І-ІІІ ступенів "Британська міжнародна Школа-Київ" для реконструкції, експлуатації та обслуговування будівлі навчально-виховного закладу з будівництвом спортивного комплексу на вул. Толбухіна, 45 у Шевченківському районі м. Києва" (справа Д-7450) (*доручення заступника міського голови-секретаря Київської міської ради В. Прокопіва №08/231-1316 ПР від 18.05.2017)* та звіт підготовчої групи.

ВИСТУПИЛИ: Паладій С.В., Гончаров О.В., Лещенко Д., Старостенко Г.В., Мосійчук Ю.А.

УХВАЛИЛИ: 1) Звіт підготовчої групи по вивченню проекту рішення Київської міської ради "Про передачу земельної ділянки ТОВ "Київська загальноосвітня приватна школа І-ІІІ ступенів "Британська міжнародна Школа-Київ" для реконструкції, експлуатації та обслуговування будівлі навчально-виховного закладу з будівництвом спортивного комплексу на вул. Толбухіна, 45, у Шевченківському районі м. Києва" (справа Д-7450) взято до відома.

2) Підтримати проект рішення Київської міської ради "Про передачу земельної ділянки ТОВ "Київська загальноосвітня приватна школа І-ІІІ ступенів "Британська міжнародна Школа-Київ" для реконструкції, експлуатації та обслуговування будівлі навчально-виховного закладу з будівництвом спортивного комплексу на вул. Толбухіна, 45 у Шевченківському районі м. Києва" (справа Д-7450) з рекомендаціями, а саме:

1) враховуючи звернення ТОВ "Київська загальноосвітня приватна школа І-ІІІ ступенів "Британська міжнародна Школа-Київ" змінити цільове призначення, виключивши слова "реконструкцію" та "будівництво".

2) передати земельну ділянку під пляму забудови в оренду на 15 років.

ГОЛОСУВАЛИ: За –4, проти – немає, утрималось –немає. ***Рішення прийнято.***

Голова комісії Г.Старостенко

Заступник голови комісії С.Паладій

University of Cambridge Local Examinations Syndicate AUTHORISED CENTRE
Primary Years Programme
Diploma Programme
COBIS COUNCIL OF BRITISH INTERNATIONAL SCHOOLS

THE BRITISH INTERNATIONAL SCHOOL

Печерськ Кампус:
вул. М. Драгомирова, 1
01103, Київ, Україна
+38 (044) 596-18-28
info@britishschool.com.ua

Нивки Кампус — Середня школа:
вул. Толбухіна, 45
03190, Київ, Україна
+38 (044) 502-39-09
nivki@britishschool.com.ua

Нивки Кампус — Початкова школа:
вул. Д. Щербаківського, 36-а
04111, Київ, Україна
+38 (044) 239-21-21
nivkiprimary@britishschool.com.ua

WWW: britishschool.com.ua

ТОВ «КИЇВСЬКА ЗАГАЛЬНООСВІТНЯ ПРИВАТНА ШКОЛА І-ІІІ СТУПЕНІВ «БРИТАНСЬКА МІЖНАРОДНА ШКОЛА – КИЇВ»

Ліцензія АЕ № 288519

Ліцензія АВ № 483396

ЄДРПОУ 24736970

Д-4450

«12» травня 2017р.
вих. № 127

Київська міська рада
13.05.2017 № 08/8379

Голові Постійної комісії Київської міської ради з питань містобудування, архітектури та землекористування
Міщенку О.Г.
вул Хрещатик 36, Київ, 01044, Україна

ТОВАРИСТВА З ОБМЕЖЕНОЮ ВІДПОВІДАЛЬНІСТЮ «КИЇВСЬКА ЗАГАЛЬНООСВІТНЯ ПРИВАТНА ШКОЛА І-ІІІ СТУПЕНІВ «БРИТАНСЬКА МІЖНАРОДНА ШКОЛА – КИЇВ»
код ЄДРПОУ 24736970
04080, м. Київ, вул. Новокостянтинівська, буд.4-А

Заява

На розгляді Постійної комісії Київської міської ради з питань містобудування, архітектури та землекористування перебуває проект рішення щодо відведення земельної ділянки ТОВАРИСТВУ З ОБМЕЖЕНОЮ ВІДПОВІДАЛЬНІСТЮ «КИЇВСЬКА ЗАГАЛЬНООСВІТНЯ ПРИВАТНА ШКОЛА І-ІІІ СТУПЕНІВ «БРИТАНСЬКА МІЖНАРОДНА ШКОЛА – КИЇВ» для реконструкції, експлуатації та обслуговування будівлі навчально-виховного закладу з будівництвом спортивного комплексу на вул. Толбухіна, 45 у Шевченківському районі м. Києва. Кадастровий номер земельної ділянки: 8000000000:88:106:0045.

У зв'язку зі зміною економічної ситуації та напрямів господарської діяльності Товариства просимо внести зміни до цільового призначення та погодити проект рішення щодо відведення земельної ділянки ТОВАРИСТВУ З ОБМЕЖЕНОЮ ВІДПОВІДАЛЬНІСТЮ «КИЇВСЬКА ЗАГАЛЬНООСВІТНЯ ПРИВАТНА ШКОЛА І-ІІІ СТУПЕНІВ «БРИТАНСЬКА МІЖНАРОДНА ШКОЛА – КИЇВ» для експлуатації та обслуговування будівлі навчально-виховного закладу із спортивним комплексом на вул. Толбухіна, 45 у Шевченківському районі м. Києва.

ДИРЕКТОР ТОВАРИСТВА З ОБМЕЖЕНОЮ ВІДПОВІДАЛЬНІСТЮ «КИЇВСЬКА ЗАГАЛЬНООСВІТНЯ ПРИВАТНА ШКОЛА І-ІІІ СТУПЕНІВ «БРИТАНСЬКА МІЖНАРОДНА ШКОЛА – КИЇВ» _____ **ТОВКУН ОЛЕНА МАРАТІВНА**

П.16.2.2

Д-7443

КИЇВСЬКА МІСЬКА РАДА

VIII СКЛИКАННЯ

ПОСТІЙНА КОМІСІЯ З ПИТАНЬ ОСВІТИ, НАУКИ, СІМ'Ї, МОЛОДІ ТА СПОРТУ

01044, м. Київ, вул. Хрещатик, 36 **т./ф. 202-70-58**

21.07.2017 № 08/285-158

на №_____ від_____

Постійна комісія Київської міської ради з питань містобудування, архітектури та землекористування

Направляємо витяг з протоколу №12 від 05.07.2017 засідання постійної комісії Київської міської ради з питань освіти, науки, сім'ї, молоді та спорту для подальшої роботи.

ВИТЯГ
з протоколу №12 від 05.07.2017
засідання постійної комісії Київської міської ради
з питань освіти, науки, сім'ї, молоді та спорту

Присутні: Старостенко Г.В.– голова комісії, головуюча
Паладій С.В.– заступник голови комісії
Стрижов Д.С. - член комісії
Гончаров О.В. - член комісії
Руденко Н.А. – заступник начальника відділу з питань гуманітарної та екологічної політики управління забезпечення діяльності постійних комісій Київської міської ради

Відсутні: Шульга Н.І. - секретар комісії
Васильчук В.В. - член комісії

Порядок денний:

4. Про повторний розгляд проекту рішення Київської міської ради "Про передачу земельної ділянки ТОВ "Київська загальноосвітня приватна школа І-ІІІ ступенів "Британська міжнародна Школа-Київ" для реконструкції, експлуатації та обслуговування будівлі навчально-виховного закладу з будівництвом спортивного комплексу на вул. Данила Щербаківського, 36-а у Шевченківському районі м. Києва" (справа Д-7443) (*доручення заступника міського голови-секретаря Київської міської ради В. Прокопіва №08/231-1317 ПР від 18.05.2017) (звіт підготовчої групи).*

4.СЛУХАЛИ: Старостенко Г.В. - голову комісії, яка поінформувала про

повторний розгляд проекту рішення Київської міської ради "Про передачу земельної ділянки ТОВ "Київська загальноосвітня приватна школа І-ІІІ ступенів "Британська міжнародна Школа-Київ" для реконструкції, експлуатації та обслуговування будівлі навчально-виховного закладу з будівництвом спортивного комплексу на вул. Данила Щербаківського, 36-а у Шевченківському районі м. Києва" (справа Д-7443) (*доручення заступника міського голови-секретаря Київської міської ради В. Прокопіва №08/231-1317 ПР від 18.05.2017)* та звіт підготовчої групи.

ВИСТУПИЛИ: Паладій С.В., Гончаров О.В., Лещенко Д., Старостенко Г.В., Мосійчук Ю.А.

УХВАЛИЛИ:

1) Звіт підготовчої групи по вивченню проекту рішення Київської міської ради "Про передачу земельної ділянки ТОВ "Київська загальноосвітня приватна школа І-ІІІ ступенів "Британська міжнародна Школа-Київ" для реконструкції, експлуатації та обслуговування будівлі навчально-виховного закладу з будівництвом спортивного комплексу на вул. Данила Щербаківського, 36-а у Шевченківському районі м. Києва" (справа Д-7443) взято до відома.

2) Підтримати проект рішення Київської міської ради "Про передачу земельної ділянки ТОВ "Київська загальноосвітня приватна школа І-ІІІ ступенів "Британська міжнародна Школа-Київ" для реконструкції, експлуатації та обслуговування будівлі навчально-виховного закладу з будівництвом спортивного комплексу на вул. Данила Щербаківського, 36-а у Шевченківському районі м. Києва" (справа Д-7443) з рекомендаціями, а саме:

1) враховуючи звернення ТОВ "Київська загальноосвітня приватна школа І-ІІІ ступенів "Британська міжнародна Школа-Київ" змінити цільове призначення, виключивши слова "реконструкцію" та "будівництво".

2) передати земельну ділянку під пляму забудови в оренду на 15 років.

ГОЛОСУВАЛИ: За –4, проти – немає, утрималось –немає. ***Рішення прийнято.***

Голова комісії Г.Старостенко

Заступник голови комісії С.Паладій

University of Cambridge
Local Examinations Syndicate
AUTHORISED CENTRE

Primary Years Programme
Diploma Programme
COBIS COUNCIL OF BRITISH INTERNATIONAL SCHOOLS

THE BRITISH INTERNATIONAL SCHOOL

Печерськ Кампус:
вул. М. Драгомирова, 1
01103, Київ, Україна
+38 (044) 596-18-28
info@britishschool.com.ua

Нивки Кампус — Середня школа:
вул. Толбухіна, 45
03190, Київ, Україна
+38 (044) 502-39-09
nivki@britishschool.com.ua

Нивки Кампус — Початкова школа:
вул. Д. Щербаківського, 36-а
04111, Київ, Україна
+38 (044) 239-21-21
nivkiprimary@britishschool.com.ua

WWW: britishschool.com.ua

ТОВ «КИЇВСЬКА ЗАГАЛЬНООСВІТНЯ ПРИВАТНА ШКОЛА І-ІІІ СТУПЕНІВ «БРИТАНСЬКА МІЖНАРОДНА ШКОЛА – КИЇВ»

Ліцензія АЕ № 288519

Ліцензія АВ № 483396

ЄДРПОУ 24736970

« 12 » травня 2017р.
вих. № 128

Київська міська рада
13.05.2017 № **08/8387**

Голові Постійної комісії Київської міської ради з питань містобудування, архітектури та землекористування
Міщенку О.Г.
вул Хрещатик 36, Київ, 01044, Україна

ТОВАРИСТВА З ОБМЕЖЕНОЮ ВІДПОВІДАЛЬНІСТЮ «КИЇВСЬКА ЗАГАЛЬНООСВІТНЯ ПРИВАТНА ШКОЛА І-ІІІ СТУПЕНІВ «БРИТАНСЬКА МІЖНАРОДНА ШКОЛА – КИЇВ»
код ЄДРПОУ 24736970
04080, м. Київ, вул. Новокостянтинівська, буд.4-А

Заява

На розгляді Постійної комісії Київської міської ради з питань містобудування, архітектури та землекористування перебуває проект рішення щодо відведення земельної ділянки ТОВАРИСТВУ З ОБМЕЖЕНОЮ ВІДПОВІДАЛЬНІСТЮ «КИЇВСЬКА ЗАГАЛЬНООСВІТНЯ ПРИВАТНА ШКОЛА І-ІІІ СТУПЕНІВ «БРИТАНСЬКА МІЖНАРОДНА ШКОЛА – КИЇВ» для реконструкції, експлуатації та обслуговування будівлі навчально-виховного закладу з будівництвом спортивного комплексу на вул. Данила Щербаківського, 36-а у Шевченківському районі м. Києва. Кадастровий номер земельної ділянки: 8000000000:88:042:0018.

У зв'язку зі зміною економічної ситуації та напрямів господарської діяльності Товариства просимо внести зміни до цільового призначення та погодити проект рішення щодо відведення земельної ділянки ТОВАРИСТВУ З ОБМЕЖЕНОЮ ВІДПОВІДАЛЬНІСТЮ «КИЇВСЬКА ЗАГАЛЬНООСВІТНЯ ПРИВАТНА ШКОЛА І-ІІІ СТУПЕНІВ «БРИТАНСЬКА МІЖНАРОДНА ШКОЛА – КИЇВ» для експлуатації та обслуговування будівлі навчально-виховного закладу із спортивним комплексом на вул. Данила Щербаківського, 36-а у Шевченківському районі м. Києва.

ДИРЕКТОР ТОВАРИСТВА З ОБМЕЖЕНОЮ ВІДПОВІДАЛЬНІСТЮ «КИЇВСЬКА ЗАГАЛЬНООСВІТНЯ ПРИВАТНА ШКОЛА І-ІІІ СТУПЕНІВ «БРИТАНСЬКА МІЖНАРОДНА ШКОЛА – КИЇВ» _____ **ТОВКУН ОЛЕНА МАРАТІВНА**

16.3. Розгляд кадастрових справ ***(поновлення договорів оренди земельних ділянок):***

		Голосіївський район
1.	А-21196 **ПР-8828 від 12.02.2016**	Фізична особа-підприємець Курашов Олег Леонідович о. Жуків поновити на 10 років договір оренди земельної ділянки від 25.11.2004 №79-6-00261 площа 0,6474 га для реконструкції, експлуатації та обслуговування комплексу короткочасного відпочинку **(доручення заступника міського голови – секретаря Київської міської ради від 12.02.2016 №08/231-852/ПР)** *До постійної комісії Київської міської ради з питань містобудування, архітектури та землекористування надійшли листи:* *- Прокуратури міста Києва від 21.06.2017 вх. №21724 щодо визнання судами недійсним договору оренди вказаної земельної ділянки та врахування цієї інформації при розгляді справи;* *- ФОП Курашова О. Л. від 06.07.2017 вх. №23785 щодо розгляду питання про поновлення договору оренди земельної ділянки.*
		Святошинський район
2.	А-23781	Комунальне підприємство з утримання та експлуатації житлового фонду спеціального призначення «Спецжитлофонд» бульв. Кольцова, 24а поновити на 2 роки договір оренди земельної ділянки від 17.05.2005 №75-6-00201 площа 0,4418 га для реконструкції гуртожитку під житловий будинок з поквартирним заселенням **(доручення заступника міського голови – секретаря Київської міської ради від 11.07.2017 №08/12192)**
3.	А-22122	Приватний вищий навчальний заклад «Київський міжнародний університет» вул. Верховинна, 80б поновити на 10 років договір оренди земельної ділянки від 14.10.2005 №75-6-00237 площа 0,6766 га для реконструкції з розширенням будівлі університету з подальшою її експлуатацією та обслуговуванням **(доручення заступника міського голови – секретаря Київської міської ради від 13.07.2017 №08/12336)**
4.	А-22632	Товариство з обмеженою відповідальністю «Київський домобудівний комбінат №1» вул. Клавдіївська, 40 поновити на 5 років договір оренди земельної ділянки від

		18.08.2011 №75-6-00523 площа 2,6985 га для будівництва та експлуатації житлових багатоквартирних будинків системи СВД з вбудованими та прибудованими приміщеннями **(доручення Київського міського голови від 10.01.2017 №08/214)** *До постійної комісії Київської міської ради з питань містобудування, архітектури та землекористування надійшов лист ТОВ «Київський домобудівний комбінат №1» від 24.003.2017 вх. №08/5368 щодо розгляду проекту рішення на найближчому засіданні постійної комісії за обов`язкової участі директора підприємства.*

Голова комісії **О. Міщенко**

Секретар комісії **І. Картавий**

А-21196
п. 16.3.1

Прокуратура України

ПРОКУРАТУРА МІСТА КИЄВА

вул. Предславинська, 45/9, м. Київ, 03150 факс: 524-82-90

15.08.2017 № 05/2/3-15109/17

Київська міська державна адміністрація
21.08.2017 № 21724

Київська міська рада
вул. Хрещатик, 36, м. Київ, 01001

Київська міська державна адміністрація
вул. Хрещатик, 36, м. Київ, 01001

Прокуратурою міста Києва вживаються заходи представницького характеру щодо усунення порушень законодавства та поновлення прав територіальної громади міста Києва на земельні ділянки.

Установлено, що на підставі рішення Київської міської ради від 10.07.2003 № 638-26/798 суб'єкту підприємницької діяльності - фізичній особі Курашову О.Л. передано в довгострокову оренду на 10 років земельну ділянку площею 0,6474 га (кадастровий номер 8000000000:90:332:0007), у тому числі 0,16 га – в межах водної акваторії річки Дніпро, для реконструкції, експлуатації та обслуговування комплексу короткочасного відпочинку на о. Жуків у Голосіївському районі м. Києва та з останнім укладено договір оренди земельної ділянки від 25.11.2004 № 79-6-00261. Термін дії договору оренди закінчився 25.11.2014.

Листом від 21.04.2017 № 057021-7169 Департамент земельних ресурсів Київської міської державної адміністрації поінформував прокуратуру міста, що за результатами розгляду звернення ФОП Курашова О.Л. про поновлення терміну дії договору оренди земельної ділянки від 25.11.2004 № 79-6-00261 Департаментом підготовлено проект рішення про його поновлення, який 12.02.2016 передано для розгляду до Київської міської ради. Оформлене відповідно до вимог законодавства рішення Київради з даного питання до Департаменту не надходило.

Відповідно до ст. 4 Водного кодексу України до земель водного фонду належать, зокрема, землі, зайняті морями, річками, озерами, водосховищами, іншими водними об'єктами, болотами, а також островами, не зайнятими лісами.

Статтею 5 Водного кодексу України передбачено, що до водних об'єктів загальнодержавного значення належать внутрішні морські води, територіальне море, а також акваторії морських портів; підземні води, які є джерелом централізованого водопостачання; поверхневі води (озера, водосховища, річки, канали), що знаходяться і використовуються на території більш як однієї області, а також їх притоки всіх порядків; водні об'єкти в межах територій природно-заповідного фонду загальнодержавного значення, а також віднесені до категорії лікувальних.

З урахуванням викладеного, частина земельної ділянки площею 0,16 га, яка надавалась в користування СПД Курашову О.Л., розташована в межах водної акваторії річки Дніпро та відноситься **до земель водного фонду державної власності.**

Також слід зазначити, що законність рішення Київської міської ради від 10.07.2003 № 638-26/798, та укладеного на його виконання договору оренди земельної ділянки були предметом судових спорів.

Зокрема, у справі № 57/479-52/363-2012 суди всіх інстанцій погодились з доводами прокурора щодо наявності підстав для визнання незаконним та скасування рішення Київської міської ради від 10.07.2003 № 638-26/798 про надання в оренду ФОП Курашову О.Л. земельної ділянки площею 0, 66 га для реконструкції, експлуатації та обслуговування комплексу короткочасного відпочинку на о. Жуків у Голосіївському районі м. Києва та у зв'язку з цим – для визнання недійсним договору оренди вказаної земельної ділянки.

Судами встановлено, що частина земельної ділянки площею 0,16 га, яка передана ФОП Курашову в оренду, на час прийняття Київською міською радою спірного рішення відносилась до водної акваторії річки Дніпро, що належить до водних об'єктів загальнодержавного значення.

Оскільки згідно зі ст. 14 Водного кодексу України розпорядження водними об'єктами загальнодержавного значення належить до відання Кабінету Міністрів України, суди дійшли висновку, що Київська міська рада при прийнятті рішення від 10.07.2003 № 638/26/798 перевищила надані їй повноваження.

Законом України «Про внесення змін до деяких законодавчих актів України щодо розмежування земель державної та комунальної власності», який набрав чинності з 01.01.2013, здійснено розмежування земель державної та комунальної власності.

Згідно з ч. 6 ст. 122 Земельного кодексу України Київська та Севастопольська міські державні адміністрації у межах їхніх територій передають земельні ділянки із земель державної власності, крім випадків, визначених частинами четвертою і восьмою цієї статті, у власність або у користування для всіх потреб.

Таким чином, розпорядження земельною ділянкою площею 0,16 га, яка надавалась в користування ФОП Курашову О.Л. та розташована в межах водної акваторії р. Дніпро, на даний час відноситься до компетенції Київської міської державної адміністрації.

Приймаючи до уваги, що проект рішення про поновлення договору оренди земельної ділянки від 25.11.2004 № 79-6-00261, укладеного з ФОП Курашовим О.Л., перебуває на розгляді в Київській міській раді, про вказане повідомляю в порядку інформації та для врахування при розгляді даного питання.

Заступник прокурора
міста Києва **С. Репецький**

Лядецька
5277283

П.16.3.1

А-21196

Заступник міського голови - секретар
Київської міської ради

Міщенку О.Г.

Для врахування в роботі.

Долгополовій Ю.М.
Слончаку В. В.

В.ПРОКОПІВ

22 червня 2017 р.
№ 21724

УКРАЇНА

ФІЗИЧНА ОСОБА ПІДПРИЄМЕЦЬ

КУРАШОВ ОЛЕГ ЛЕОНІДОВИЧ

21196/29.06.17

Київському міському голові
Кличку В.В.
01044, м. Київ, вул. Хрещатик, 36

Шановний Віталій Володимирович!

Перш за все дозвольте висловити Вам свою повагу, шану та підтримку у Ваших стремліннях та послідовних системних діях, що направлені на якісну зміну нашого рідного міста.

Змушений потурбувати Вас з приводу мого звернення до Київської міської ради від 21.08.2014 року про поновлення договору оренди земельної ділянки № 79-6-00261, кадастровий номер – 8000000000:90:332:0007 (справа №А-21196).

Доводжу до Вашого відома, що між Київською міською радою та мною – фізичною особою-підприємцем Курашовим Олегом Леонідовичем у 2004 році було укладений договір оренди земельної ділянки, що зареєстрований Головним управлінням земельних ресурсів виконавчого органу Київської міської ради (Київської міської державної адміністрації), про що зроблено запис від 25.11.2004 за № 79-6-00261 у книзі записів державної реєстрації договорів. Строк дії вказаного договору закінчився 25.11.2014 року.

За інформацією наданою мені службами муніципалітету, станом на момент вказаного звернення, моє звернення від 21.08.2014 року перебуває на розгляді постійної комісії Київської міської ради з питань містобудування, архітектури та землекористування, а дію вказаного договору оренди так і не поновлено.

Я продовжую сплачувати орендну плату до бюджету міста.

Хотів би звернути Вашу увагу на те, що на вказані земельній ділянці знаходиться належне мені нерухоме майно – комплекс відпочинку та пляж для гостей і мешканців міста, яке розміщується поза межами прибережної захисної смуги річки Дніпро.

Вказана земельна ділянка не входить до меж заказників та/або парків (скверів) та/або зелених зон та/або інших об'єктів природоохоронного значення.

На усі зазначені вище факти та обставини мною уже неодноразово зверталась увага профільних служб та департаментів муніципалітету, а відповідні докази їм надавалась, і вони наявні в матеріалах кадастрової справи №А-21196.

Підсумовуючи хотів би Вас, попросити, як очільника нашого прекрасного та славетного міста, все таки взяти на особистий контроль дане питання та вжити заходів передбачених законом, щодо поновлення дії договору оренди земельної ділянки від 25.11.2004 року за № 79-6-00261 кадастровий номер – 8000000000:90:332:0007 (справа №А-21196).

З повагою,

ФОП Курашов О.Л.

Київська міська державна адміністрація
06.07.2017 № **23785**

Заступник міського голови - секретар
Київської міської ради

Міщенку О.Г.

Прошу розглянути в установленому порядку, з урахуванням доручення міського голови.

Долгополовій Ю.М.

В.ПРОКОПІВ

7 липня 2017 р.
№ 23785

Отримано 11.07.17

Київський міський голова

До листа ФОП О. Курашова від 29.06.2017
№ 21196/29.06.17

Прокопіву В.В. відп.
Спасибку О.В.

Прошу опрацювати та за результатами доповісти.

В. КЛИЧКО

6 липня 2017 р.
№ 23785

П.16.3.2

КИЇВСЬКА МІСЬКА РАДА

01044, Україна, м. Київ, вул. Хрещатик, 36

постійна комісія з питань містобудування, архітектури та землекористування

До кадастрової справи
№ А-23781

ВИСНОВОК
до кадастрової справи № А-23781

Витяг з протоколу засідання

*№ _____ від _____ 201_*

Постійна комісія Київради з питань містобудування, архітектури та землекористування, ознайомившись з документами, поданими в складі клопотання про поновлення договору оренди земельної(их) ділянки(ок) та керуючись пунктами 9.11, 9.12 Порядку набуття прав на землю із земель комунальної власності у місті Києві, затвердженого рішенням Київської міської ради від 20.04.2017 № 241/2463

ВИРІШИЛА:

поновити договір оренди земельної(их) ділянки(ок), без прийняття Київською міською радою відповідного рішення

(відповідно до пунктів 9.11, 9.12 рішення Київської міської ради від 20.04.2017 №241/2463)

термін, на який поновлюється : ***на 2 роки***

юридична/фізична особа : ***Комунальне підприємство з утримання та експлуатації житлового фонду спеціального призначення "Спецжитлофонд"***

Відомості про земельну(і) ділянку(и) :

адреса :	***м. Київ, р-н Святошинський, бульв. Кольцова, 24а***
договір оренди :	***від 17.05.2005 №75-6-00201 терміном до 18.05.2017***
категорія земель :	***Землі житлової та громадської забудови***
вид використання :	***для реконструкції гуртожитку під житловий будинок з поквартирним заселенням***
код КВЦПЗ :	***02.02***
площа ділянки :	***0,4418 га***
кадастровий номер :	***8000000000:75:291:0002***

Заперечення Київської міської ради щодо поновлення вказаного договору оренди відсутні.

1. Договір оренди поновлюється за умови:

- згоди орендаря на приведення усіх умов договору у відповідність до вимог законодавства;
- використання земельної ділянки у чіткій відповідності до встановлених в натурі (на місцевості) її меж;
- виконання умов договору та обов'язків землекористувача відповідно до вимог ст. 96 Земельного кодексу України;
- використання земельної ділянки без зміни її цільового призначення.

2. Департаменту земельних ресурсів виконавчого органу Київської міської ради (Київської міської державної адміністрації):

- повідомити орендаря про необхідність підписання додаткової угоди про поновлення договору оренди земельної(их) ділянки(ок) та перелік документів, які необхідно надати для її підготовки;
- після надання орендарем документів, які необхідні згідно вимог чинного законодавства, підготувати додаткову угоду про поновлення договору оренди земельної(их) ділянки(ок);

- при підготовці додаткової угоди про поновлення договору оренди земельної(их) ділянки(ок) привести розмір орендної плати та інші умови договору у відповідність вимогам чинного законодавства.

Голова комісії **О. Міщенко**

Секретар комісії **І. Картавий**

Заступник голови
Київської міської державної адміністрації О. Спасибко
П. Пономарьов

Директор
Департаменту земельних ресурсів
виконавчого органу Київської міської ради
(Київської міської державної адміністрації) О. Поліщук

Начальник відділу землеустрою та моніторингу земель
Святошинського району
Департаменту земельних ресурсів
виконавчого органу Київської міської ради
(Київської міської державної адміністрації) Р. Олещенко

05.07.17

ПОЯСНЮВАЛЬНА ЗАПИСКА

№ ПЗ-25174 від 05.07.2017

до проекту висновку постійної комісії Київської міської ради з питань містобудування, архітектури та землекористування:

До кадастрової справи
№ А-23781

2 347015 351740

Про поновлення комунальному підприємству з утримання та експлуатації житлового фонду спеціального призначення "Спецжитлофонд" договору оренди земельної ділянки для реконструкції гуртожитку під житловий будинок з поквартирним заселенням на бульв. Кольцова, 24-а у Святошинському районі м. Києва

1. Юридична особа:

Назва	***Комунальне підприємство з утримання та експлуатації житлового фонду спеціального призначення "Спецжитлофонд"***
Клопотання	***від 21.04.2017 № КОП-1089***

2. Відомості про земельну ділянку (кадастровий № 8000000000:75:291:0002п)

Місце розташування (адреса)	***м. Київ, р-н Святошинський, бульв. Кольцова, 24а***
Площа	***0,4418 га***
Вид та термін користування	***Оренда на 2 роки***
Вид використання	***для реконструкції гуртожитку під житловий будинок з поквартирним заселенням***
Нормативна грошова оцінка (за попереднім розрахунком*)	***12 630 840 грн. 38 коп. відповідно витягу з технічної документації ПР-01798 від 05.07.2017***

*Наведені розрахунки нормативної грошової оцінки не є остаточними і будуть уточнені відповідно до вимог чинного законодавства при підготовці документу, що посвідчує право на землю.

3. Обґрунтування прийняття висновку

Відповідно до Земельного кодексу України, Закону України «Про оренду землі» та Порядку набуття прав на землю із земель комунальної власності у місті Києві, затвердженого рішенням Київради від 20.04.2017 № 241/2463 та враховуючи звернення зацікавленої особи від 21.04.2017 № КОП-1089, Департаментом земельних ресурсів виконавчого органу Київської міської ради (Київської міської державної адміністрації) розроблено проект висновку постійної комісії Київської міської ради з питань містобудування, архітектури та землекористування для подальшого розгляду питання поновлення договору оренди або відмови у поновленні договору оренди земельної ділянки.

У разі надання в установленому порядку доручення Київської міської ради, Департамент земельних ресурсів виконавчого органу Київської міської ради (Київської міської державної адміністрації) підготує відповідний проект рішення Київської міської ради щодо подальшого використання земельної ділянки.

4. Мета прийняття висновку.

Метою прийняття висновку щодо поновлення договору оренди земельної ділянки є забезпечення реалізації встановленого Законом України «Про оренду землі» та Порядком набуття прав на землю із земель комунальної власності у місті Києві, затвердженим рішенням Київради від 20.04.2017 № 241/2463 права особи на укладення договору оренди землі на новий строк (поновлення договору оренди землі).

5. Особливі характеристики ділянки.

Наявність будівель і споруд на ділянці:	***Забудована , на ділянці розташований гуртожиток (відповідно до розпорядження КМДА від 04.09.2012 №1540 КП „Спецжитлофонд" доручено виступити замовником проведення реконструкції будинку на бульв. Кольцова, 24-а).***
Інші особливості :	***Земельна ділянка на підставі рішень Київської міської ради від 18.11.2004 № 742/2152 від 18.12.2008 № 875/875 та від 19.02.2015 №149/1014 перебувала в оренді комунального підприємства з утримання та експлуатації житлового фонду спеціального призначення "Спецжитлофонд" до 18.05.2017 (договір оренди земельної ділянки від 17.05.2005 № 75-6-00201 (зі змінами, внесеними угодою від 24.03.2017 № 42). Межі земельної ділянки встановлені (відновлені). Заборгованість по орендній платі за землю відсутня (лист ДПІ у Святошинському районі ГУ ДФС у м. Києві від 16.06.2017). Відповідно до Генерального плану міста територія за функціональним призначенням належить до багатоповерхової житлової забудови. Категорія земель – землі житлової та громадської забудови, код КВЦПЗ - 02.02. Згідно з даними міського земельного кадастру земельна ділянка не потрапляє до Програми розвитку зеленої зони м. Києва до 2010 року та концепції формування зелених насаджень в центральній частині міста, затвердженої рішенням Київради від 19.07.2005 №806/3381 (чинність якої подовжено до 31.12.2017).Орієнтовна площа забудови 70%. ДПТ не затверджено.***

6. Стан нормативно-правової бази у даній сфері правового регулювання.

Загальні засади та порядок поновлення договорів оренди земельних ділянок визначено Законом України «Про оренду землі» та Порядком набуття прав на землю із земель комунальної власності у місті Києві, затвердженим рішенням Київради від 20.04.2017 № 241/2463.

7. Фінансово-економічне обґрунтування.

Реалізація рішення не потребує додаткових витрат міського бюджету.

Відповідно до Податкового Кодексу України, Закону України "Про оренду землі" та рішення Київради від 12.12.2016 №554/1558 "Про Бюджет м.Києва на 2017 рік" (зі змінами) (дод.10) орієнтовний розмір орендної плати складатиме ***378 925 грн. 21 коп. (3%)***

8. Прогноз соціально-економічних та інших наслідків прийняття висновку.

Наслідками прийняття розробленого проекту висновку стане:

- реалізація зацікавленою особою своїх прав щодо використання земельної ділянки;

Доповідач: директор Департаменту земельних ресурсів Поліщук О.Г.

Директор Департаменту
земельних ресурсів **Поліщук О.Г.**

ВИКОНАВЧИЙ ОРГАН КИЇВСЬКОЇ МІСЬКОЇ РАДИ
(КИЇВСЬКА МІСЬКА ДЕРЖАВНА АДМІНІСТРАЦІЯ)

ДЕПАРТАМЕНТ ЗЕМЕЛЬНИХ РЕСУРСІВ

вул. Хрещатик, 32-а, м. Київ, 01601, тел. (044) 279-58-72, ф. (044) 288-07-57,
КБУ" Контактний центр міста Києва"(044) 15-51, E-mail: dzr@kievcity.gov.ua Код ЄДРПОУ 26199097

10.07.2017 № 057052-11855
на № _____ від

Заступнику міського голови –
секретарю Київради
В. ПРОКОПІВУ

Шановний Володимире Володимировичу!

Департамент земельних ресурсів виконавчого органу Київської міської ради (Київської міської державної адміністрації) підготував проект висновку Київської міської ради до кадастрової справи А-23781) та направляє для подальшого розгляду у відповідних комісіях Київської міської ради, відповідно до регламенту Київської міської ради, затвердженого рішенням Київради від 07.07.2016 № 579/579.

З повагою
Директор

О. Поліщук

Київська міська рада
11.07.2017 № **08/12192**

Заступник міського голови - секретар
Київської міської ради

Міщенку О.Г.

До розгляду в установленому порядку.

В.ПРОКОПІВ

11 липня 2017 р.
№ 08/12192

П, 16, 3, 3

КИЇВСЬКА МІСЬКА РАДА

01044, Україна, м. Київ, вул. Хрещатик, 36

постійна комісія з питань містобудування, архітектури та землекористування

До кадастрової справи
№ А-22122

ВИСНОВОК
до кадастрової справи № А-22122

Витяг з протоколу засідання

№ _____ *від* *201*

Постійна комісія Київради з питань містобудування, архітектури та землекористування, ознайомившись з документами, поданими в складі клопотання про поновлення договору оренди земельної(их) ділянки(ок) та керуючись пунктами 9.11, 9.12 Порядку набуття прав на землю із земель комунальної власності у місті Києві, затвердженого рішенням Київської міської ради від 20.04.2017 № 241/2463

ВИРІШИЛА:

поновити договір оренди земельної(их) ділянки(ок), без прийняття Київською міською радою відповідного рішення

(відповідно до пунктів 9.11, 9.12 рішення Київської міської ради від 20.04.2017 №241/2463)

термін, на який поновлюється : ***на 10 років***

юридична/фізична особа *:* ***Приватний вищий навчальний заклад "Київський міжнародний університет"***

Відомості про земельну(і) ділянку(и) *:*

адреса : ***м. Київ, р-н Святошинський, вул. Верховинна, 80б***

договір оренди : ***від 14.10.2005 № 75-6-00237 терміном до 14.10.2015***

категорія земель *:* ***Землі житлової та громадської забудови***

вид використання *:* ***для реконструкції з розширенням будівлі університету з подальшою її експлуатацією та обслуговуванням***

площа ділянки : ***0,6766 га***

кадастровий номер*:* ***8000000000:75:211:0015***

Заперечення Київської міської ради щодо поновлення вказаного договору оренди відсутні.

1. Договір оренди поновлюється за умови:

- згоди орендаря на приведення усіх умов договору у відповідність до вимог законодавства;
- використання земельної ділянки у чіткій відповідності до встановлених в натурі (на місцевості) її меж;
- виконання умов договору та обов'язків землекористувача відповідно до вимог ст. 96 Земельного кодексу України;
- використання земельної ділянки без зміни її цільового призначення.

2. Департаменту земельних ресурсів виконавчого органу Київської міської ради (Київської міської державної адміністрації):

- повідомити орендаря про необхідність підписання додаткової угоди про поновлення договору оренди земельної(их) ділянки(ок) та перелік документів, які необхідно надати для її підготовки;
- після надання орендарем документів, які необхідні згідно вимог чинного законодавства, підготувати додаткову угоду про поновлення договору оренди земельної(их) ділянки(ок);

- при підготовці додаткової угоди про поновлення договору оренди земельної(их) ділянки(ок) привести розмір орендної плати та інші умови договору у відповідність вимогам чинного законодавства.

Голова комісії **О. Міщенко**

Секретар комісії **І. Картавий**

Заступник голови
Київської міської державної адміністрації О. Спасибко

Директор Департаменту
земельних ресурсів Поліщук О.Г.

Начальник відділу землеустрою
та моніторингу земель
Святошинського району Олещенко Р.М.

ПОЯСНЮВАЛЬНА ЗАПИСКА

До кадастрової справи
№ А-22122

до проекту висновку постійної комісії Київської міської ради з питань містобудування, архітектури та землекористування:

Про поновлення приватному вищому навчальному закладу "Київський міжнародний університет" договору оренди земельної ділянки для реконструкції з розширенням будівлі університету з подальшою її експлуатацією та обслуговуванням на вул. Верховинній, 80б у Святошинському районі м. Києва

1. Юридична особа:

Назва	***Приватний вищий навчальний заклад "Київський міжнародний університет"***
Клопотання	***від 30.11.2015 № КОП-0760***

2.Відомості про земельну ділянку (кадастровий № 8000000000:75:211:0015)

Місце розташування (адреса)	***м. Київ, р-н Святошинський, вул. Верховинна, 80б***
Площа	***0,6766 га***
Вид та термін користування	***Оренда на 10 років***
Вид використання	***для реконструкції з розширенням будівлі університету з подальшою її експлуатацією та обслуговуванням***
Нормативна грошова оцінка (за попередім розрахунком*)	***25 716 220 грн. 05 коп. від 07.07.2017***

*Наведені розрахунки нормативної грошової оцінки не є остаточними і будуть уточнені відповідно до вимог чинного законодавства при підготовці документу, що посвідчує право на землю.

3. Обґрунтування прийняття висновку

Відповідно до Земельного кодексу України, Закону України «Про оренду землі» та Порядку набуття прав на землю із земель комунальної власності у місті Києві, затвердженого рішенням Київради від 20.04.2017 № 241/2463 та враховуючи звернення зацікавленої особи від 30.11.2015 № КОП-0760, Департаментом земельних ресурсів виконавчого органу Київської міської ради (Київської міської державної адміністрації) розроблено проект висновку постійної комісії Київської міської ради з питань містобудування, архітектури та землекористування для подальшого розгляду питання поновлення договору оренди або відмови у поновленні договору оренди земельної ділянки.

У разі надання в установленому порядку доручення Київської міської ради, Департамент земельних ресурсів виконавчого органу Київської міської ради (Київської міської державної адміністрації) підготує відповідний проект рішення Київської міської ради щодо подальшого використання земельної ділянки.

4. Мета прийняття висновку.

Метою прийняття висновку щодо поновлення договору оренди земельної ділянки є забезпечення реалізації встановленого Законом України «Про оренду землі» та Порядком набуття прав на землю із земель комунальної власності у місті Києві, затвердженим рішенням Київради від 20.04.2017 № 241/2463 права особи на укладення договору оренди землі на новий строк (поновлення договору оренди землі).

5. Особливі характеристики ділянки.

Наявність будівель	***Забудована нежитловою будівлею (літ. Б) загальною площею 2683,3 кв.м. (свідоцтво про право власності на нерухоме майно від 31.10.2014 № 28911354, відомості з Державного реєстру речових прав на нерухоме майно від 14.10.2014 № 7542415).***
Інші особливості:	***Земельна ділянка передається за рахунок земель ПВНЗ "Київський міжнародний університет", договір оренди земельної ділянки укладений між Київською міською радою та приватним вищим навчальним закладом "Київський міжнародний університет" від 14.10.2005 № 75-6-00237 (термін дії договору оренди земельної ділянки до 14.10.2015).*** ***Рішенням Київської міської ради від 11.02.2016 № 68/68 відмовлено в поновленні приватному вищому навчальному закладу "Київський міжнародний університет" договору оренди земельної ділянки. 13.03.2017 року набрало законної сили рішення Київського апеляційного господарського суду, яким було визнано недійсним (нечинним) та скасовано рішення Київської міської ради від 11.02.2016 № 68/68 «Про відмову у поновленні приватному вищому навчальному закладу «Київський міжнародний університет" договору оренди земельної ділянки на вул. Верховинній, 80-Б у Святошинському районі м. Києва». Постанову Київського апеляційного господарського суду від 13.03.2017 у справі № 910/12019/16 Господарського суду міста Києва залишено без змін постановою Вищого господарського суду України від 15.06.2017.*** ***Під час обстеження земельної ділянки встановлено, що станом на цей час земельна ділянка орієнтовною площею 0,7 га використовується для експлуатації та обслуговування будівлі університету (гуртожитку). На земельній ділянці виритий котлован та станом на теперішній час будівельні роботи не проводяться (акт обстеження земельної ділянки від 24.01.2017 №17-0065-08).*** ***Крім того, приватним вищим навчальним закладом «Київський міжнародний університет» прилегла земельна ділянка орієнтовною площею 0,03 га на вул. Верховинній, яка була самовільно зайнята, звільнена шляхом перенесення будівельного паркану.*** ***Відповідно до листа ДПІ у Святошинському районі ГУ ДФС у м. Києві від 06.07.2017 № 5576/10/26-57/12-03-38 заборгованість по орендній платі за землю відсутня.*** ***Відповідно до Генерального плану міста територія за функціональним призначенням належить до території багатоповерхової житлової забудови. Земельна ділянка не входить до зеленої зони. ДПТ – відсутній.*** ***Категорія земель – землі житлової та громадської забудови.***

6. Стан нормативно-правової бази у даній сфері правового регулювання.

Загальні засади та порядок поновлення договорів оренди земельних ділянок визначено Законом України «Про оренду землі» та Порядком набуття прав на землю із земель комунальної власності у місті Києві, затвердженим рішенням Київради від 20.04.2017 №241/2463.

7. Фінансово-економічне обґрунтування.

Реалізація рішення не потребує додаткових витрат міського бюджету.

Відповідно до Податкового Кодексу України, Закону України "Про оренду землі" та рішення Київради від 12.12.2016 №554/1558 "Про Бюджет м.Києва на 2017 рік" (зі змінами) (дод.10) орієнтовний розмір орендної плати складатиме ***771 486 грн. 60 коп. (3%)***

8. Прогноз соціально-економічних та інших наслідків прийняття висновку.

Наслідками прийняття розробленого проекту висновку стане:
- реалізація зацікавленою особою своїх прав щодо використання земельної ділянки;

Доповідач: директор Департаменту земельних ресурсів Поліщук О.Г.

Директор Департаменту
земельних ресурсів Поліщук О.Г.

ВИКОНАВЧИЙ ОРГАН КИЇВСЬКОЇ МІСЬКОЇ РАДИ
(КИЇВСЬКА МІСЬКА ДЕРЖАВНА АДМІНІСТРАЦІЯ)

ДЕПАРТАМЕНТ ЗЕМЕЛЬНИХ РЕСУРСІВ

вул. Хрещатик, 32-а, м. Київ, 01601, тел. (044) 279-58-72, ф. (044) 288-07-57,
КБУ" Контактний центр міста Києва"(044) 15-51, E-mail: dzr@kievcity.gov.ua Код ЄДРПОУ 26199097

13.07.2017 № 057052-12102
на № _____від

Заступнику міського голови –
секретарю Київради
В. ПРОКОПІВУ

Шановний Володимире Володимировичу!

Департамент земельних ресурсів виконавчого органу Київської міської ради (Київської міської державної адміністрації) підготував проект висновку Київської міської ради до кадастрової справи А-22122 та направляє для подальшого розгляду у відповідних комісіях Київської міської ради, відповідно до регламенту Київської міської ради, затвердженого рішенням Київради від 07.07.2016 № 579/579.

З повагою
Директор

О. Поліщук

Київська міська рада
13.07.2017 № **08/12336**

Заступник міського голови - секретар
Київської міської ради

Міщенку О.Г.

До розгляду в установленому порядку.

В.ПРОКОПІВ

13 липня 2017 р.
№ 08/12336

П.16.3.4

КИЇВСЬКА МІСЬКА РАДА

01044, Україна, м. Київ, вул. Хрещатик, 36

постійна комісія з питань містобудування, архітектури та землекористування

До кадастрової справи
№ А-22632

ВИСНОВОК
до кадастрової справи № А-22632

Витяг з протоколу засідання
*№ _____ від _____ 201_*

Постійна комісія Київради з питань містобудування, архітектури та землекористування, ознайомившись з документами, поданими в складі клопотання про поновлення договору оренди земельної(их) ділянки(ок) та керуючись статтями 34, 35 Порядку передачі (надання) земельних ділянок у користування або у власність із земель комунальної власності в місті Києві, в редакції згідно з рішенням Київської міської ради від 04.03.2015 № 195/1060 (зі змінами)

ВИРІШИЛА:

поновити договір оренди земельної(их) ділянки(ок), без прийняття Київською міською радою відповідного рішення

(відповідно до пункту 6 статті 34 рішення Київської міської ради від 04.03.2015 №195/1060, зі змінами)

термін, на який поновлюється : ***на 5 років***

юридична/фізична особа : ***Товариство з обмеженою відповідальністю "Київський домобудівний комбінат №1"***

Відомості про земельну(і) ділянку(и) :

адреса :	***м. Київ, р-н Святошинський, вул. Клавдіївська, 40***
договір оренди :	***від 18.08.2011 №75-6-00523 терміном до 18.08.2016***
цільове призначення :	***для будівництва та експлуатації житлових багатоквартирних будинків системи СВД з вбудованими та прибудованими приміщеннями***
площа ділянки :	***2,6985 га***
кадастровий номер :	***8000000000:75:060:0015***

Заперечення Київської міської ради щодо поновлення вказаного договору оренди відсутні.

1. Договір оренди поновлюється за умови:

- згоди орендаря на приведення усіх умов договору у відповідність до вимог законодавства;
- виконання вимог, викладених у висновку Департаменту земельних ресурсів виконавчого органу Київської міської ради (Київської міської державної адміністрації) від 07.12.2016 №057041-22802;

2. Департаменту земельних ресурсів виконавчого органу Київської міської ради (Київської міської державної адміністрації):

- повідомити орендаря про необхідність підписання додаткової угоди про поновлення договору оренди земельної(их) ділянки(ок) та перелік документів, які необхідно надати для її підготовки;
- після надання орендарем документів, які необхідні згідно вимог чинного законодавства, підготувати додаткову угоду про поновлення договору оренди земельної(их) ділянки(ок);

- при підготовці додаткової угоди про поновлення договору оренди земельної(их) ділянки(ок) привести розмір орендної плати та інші умови договору у відповідність вимогам чинного законодавства.

Голова комісії **О. Міщенко**

Секретар комісії **І. Картавий**

Директор Департаменту
земельних ресурсів Поліщук О.Г.

Начальник відділу землеустрою
та моніторингу земель
Святошинського району Олещенко Р.М.

ПОЯСНЮВАЛЬНА ЗАПИСКА

№ ПЗ-21932 від 16.12.2016

до проекту висновку постійної комісії Київської міської ради з питань містобудування, архітектури та землекористування:

До кадастрової справи
№ А-22632

2 347015 319320

Про поновлення товариству з обмеженою відповідальністю «Київський домобудівний комбінат №1» договору оренди земельної ділянки для будівництва та експлуатації житлових багатоквартирних будинків системи СВД з вбудованими та прибудованими приміщеннями на вул. Клавдіївській, 40 у Святошинському районі м. Києва

1. Юридична особа:

Назва	***Товариство з обмеженою відповідальністю "Київський домобудівний комбінат №1"***
Клопотання	***від 18.07.2016 № КОП-0898***

2. Відомості про земельну ділянку (кадастровий № 8000000000:75:060:0015п)

Місце розташування (адреса)	***м. Київ, р-н Святошинський, вул. Клавдіївська, 40***
Площа	***2,6985 га***
Вид та термін користування	***Оренда на 5 років***
Цільове призначення	***для будівництва та експлуатації житлових багатоквартирних будинків системи СВД з вбудованими та прибудованими приміщеннями***
Нормативна грошова оцінка (за попереднім розрахунком*)	***18 979 402 грн. 94 коп. відповідно витягу з технічної документації ПР-01380 від 14.12.2016***

*Наведені розрахунки нормативної грошової оцінки не є остаточними і будуть уточнені відповідно до вимог чинного законодавства при підготовці документу, що посвідчує право на землю.

3. Обґрунтування прийняття висновку

Відповідно до Земельного кодексу України, Закону України «Про оренду землі» та Порядку передачі (надання) земельних ділянок у користування або у власність із земель комунальної власності в місті Києві, затвердженого рішенням Київської міської ради від 04.03.2015 № 195/1060 (зі змінами), Департаментом земельних ресурсів виконавчого органу Київської міської ради (Київської міської державної адміністрації) погоджено питання поновлення договору оренди земельної ділянки (висновок від 07.12.2016 №057041-22802) та розроблено відповідний проект висновку постійної комісії Київської міської ради з питань містобудування, архітектури та землекористування.

У разі надання в установленому порядку доручення Київської міської ради, Департамент земельних ресурсів виконавчого органу Київської міської ради (Київської міської державної адміністрації) підготує відповідний проект рішення Київської міської ради щодо поновлення договору оренди земельної ділянки.

4. Мета прийняття висновку.

Метою прийняття висновку щодо поновлення договору оренди земельної ділянки є забезпечення реалізації встановленого Законом України «Про оренду землі» та Порядком передачі (надання) земельних ділянок у користування або у власність із земель комунальної власності в місті Києві, затвердженого рішенням Київської міської ради від 04.03.2015 № 195/1060 (зі змінами) права особи на укладення договору оренди землі на новий строк (поновлення договору оренди землі).

5. Особливі характеристики ділянки.

Наявність будівель і споруд на ділянці:	***Забудована. На ділянці побудовано п'ять житлових багатоквартирних будинків (сертифікати Державного архітектурно-будівельної інспекції України від 21.12.2012, від 10.12.2013, від 25.11.2014, від 29.10.2015, 11.08.2016). Ведеться будівництво паркінгу.***
Інші особливості :	***Рішенням Київської міської ради від 23.06.2011 № 321/5708 земельна ділянка на вул. Клавдіївській, 40 передавалась в оренду на 5 років товариству з обмеженою відповідальністю "Київський домобудівний комбінат № 1" для будівництва та експлуатації житлових багатоквартирних будинків системи СВД з вбудованими та прибудованими приміщеннями (договір оренди земельної ділянки від 18.08.2011 № 75-6-00523).*** ***Відповідно до листа ДПІ у Святошинському районі ГУ ДФС у м. Києві від 20.09.2016 № 9689/10/26-57-12-03-38 заборгованість по орендній платі за земельну ділянку відсутня.*** ***Згідно з рішенням Київської міської ради від 23.07.2015 № 763/1627 ТОВ „Київський домобудівельний комбінат № 1" звільнено від сплати пайової участі (внеску) у створенні соціальної та інженерно-транспортної інфраструктури м. Києва*** ***Земельна ділянка не входить до Програми розвитку зеленої зони м. Києва до 2010 року та концепції формування зелених насаджень в центральній частині міста", термін дії якої подовжено до 2015 року рішенням Київської міської ради від 27.11.2009 № 714/2783 та до 31.12.2017 рішенням Київської міської ради від 07.07.2016 № 572/572.*** ***ДПТ – відсутній.*** ***Категорія земель – землі житлової та громадської забудови.***

6. Стан нормативно-правової бази у даній сфері правового регулювання.

Загальні засади та порядок поновлення договорів оренди земельних ділянок визначено Законом України «Про оренду землі» та Порядком передачі (надання) земельних ділянок у користування або у власність із земель комунальної власності в місті Києві, затвердженого рішенням Київської міської ради від 04.03.2015 № 195/1060 (зі змінами).

7. Фінансово-економічне обґрунтування.

Реалізація рішення не потребує додаткових витрат міського бюджету.

Відповідно до Податкового Кодексу України, Закону України "Про оренду землі" та рішення Київради від 22.12.2015 №61/61 "Про Бюджет м.Києва на 2016 рік" (дод.10) орієнтовний розмір орендної плати складатиме ***569 382 грн. 09 коп. (3%)***

8. Прогноз соціально-економічних та інших наслідків прийняття висновку.

Наслідками прийняття розробленого проекту висновку стане:

- реалізація зацікавленою особою своїх прав щодо використання земельної ділянки;

Доповідач: директор департаменту земельних ресурсів Поліщук О.Г.

Директор Департаменту
земельних ресурсів **Поліщук О.Г.**

ВИКОНАВЧИЙ ОРГАН КИЇВСЬКОЇ МІСЬКОЇ РАДИ
(КИЇВСЬКА МІСЬКА ДЕРЖАВНА АДМІНІСТРАЦІЯ)

ДЕПАРТАМЕНТ ЗЕМЕЛЬНИХ РЕСУРСІВ

вул. Хрещатик, 32-а, м. Київ, 01601, тел. (044) 279-58-72, ф. (044) 288-07-57,
КБУ" Контактний центр міста Києва"(044) 15-51, E-mail: dep@kievzem.kiev.ua Код ЄДРПОУ 26199097

04.01.2016 № 057052- 149
на № _____від

Заступнику міського голови –
секретарю Київради
В. ПРОКОПІВУ

Шановний Володимире Володимировичу!

Департамент земельних ресурсів виконавчого органу Київської міської ради (Київської міської державної адміністрації) підготував проект висновку Київської міської ради до кадастрової справи А-22632 та направляє для подальшого розгляду у відповідних комісіях Київської міської ради, відповідно до регламенту Київської міської ради, затвердженого рішенням Київради від 07.07.2016 № 579/579.

З повагою
В.о. директора В. Дворніков

Київська міська рада
10.01.2017 № **08/214**

Київський міський голова

Міщенку О.Г.

До розгляду в установленому порядку.

Долгополовій Ю.М.

В.КЛИЧКО

10 січня 2017 р.
№ 08/214

16,3,4,

«КИЇВСЬКИЙ ДОМОБУДІВНИЙ КОМБІНАТ-1»

м. Київ, пр.. Червонозоряний, 4а, оф.138; тел./факс: (044) 251 10 50

Вих. № 19/17-2017

від «24**»** березня **20**17 **р.**

Голові Постійної комісії Київської міської ради з питань містобудування, архітектури та землекористування.

Міщенку О.Г.

Шановний Олександре Григоровичу!

Товариство з обмеженою відповідальністю «Київський домобудівний комбінат №1» (далі – «Товариство») подало на розгляд Комісії документи щодо поновлення договору оренди земельної ділянки для будівництва житлових багатоквартирних будинків системи СВД з вбудованими та прибудованими приміщеннями на вул. Клавдіївській, 40 у Святошинському районі м. Києва від 18.08.2011 р. № 75-6-00523. Відповідні документи зареєстровані Комісією ще 10.01.2017 р. (справа № А-22632) та до сьогодні не розглянуті.

Звертаємо Вашу увагу на те, що на вказаній земельній ділянці вже збудовано, прийнято в експлуатацію та заселено п'ять багатоквартирних житлових будинків та нежитлових приміщень в будинках. Ще числені інвестори очікують на отримання житла та нежитлових приміщень у двох багатоквартирних будинках, будівництво яких завершено, та які на даний час не прийняті в експлуатацію у зв'язку з закінченням строку дії договору оренди земельної ділянки.

Без поновлення договору оренди земельної ділянки Товариство, як замовник будівництва, не може розпочати процес прийняття об'єктів в експлуатацію, а відтак, і своєчасно виконати свої зобов'язання перед інвесторами. Така ситуація, що виникла з незалежних від нашого Товариства обставин, спричиняє соціальний резонанс, хвилювання та численні звернення інвесторів з цього приводу, а зволікання Комісії у розгляді даного питання створює для Товариства значні репутаційні ризики.

З огляду на наведене, та з метою забезпечення своєчасного прийняття в експлуатацію багатоквартирних житлових будинків та нежитлових приміщень по вул. Клавдіївській, 40 у Святошинському районі м. Києва, **просимо Комісію розглянути питання про поновлення договору оренди земельної ділянки від 18.08.2011 р. № 75-6-00523 (справа № А-22632) у найкоротші строки, на найближчому із запланованих засідань Комісії 28.03.2017 року.**

Окремо хочемо зазначити, що директор Товариства, Мороз Олег Володимирович, має намір взяти участь у засіданні Комісії під час розгляду питання поновлення договору оренди земельної ділянки (справа № А-22632). Тому просимо Вас повідомити про час і місце розгляду вказаної справи, надіславши відповідне повідомлення на адресу: ubk@nbi.com.ua та за номерами телефонів: 044 246 91 53; 044 246 91 57; 044 246 91 58.

З повагою,
Директор **Мороз О.В.**

Київська міська рада
24.03.2017 № 08/5368

16.4. Повторний розгляд кадастрових справ ***(поновлення договорів оренди земельних ділянок та внесення змін до них):***

		Дарницький район
1.	А-21424 **ПР-9448 від 01.04.2016**	Приватне підприємство «Гудолі» вул. Анни Ахматової, 25 поновити на 5 років договір оренди земельної ділянки від 01.02.2010 №63-6-00571 площа 0,2800 га для будівництва, експлуатації та обслуговування тимчасової відкритої автостоянки **(доручення заступника міського голови - секретаря Київської міської ради від 05.04.2016 №08/231-1641/ПР)** *На засіданні постійної комісії Київської міської ради з питань містобудування, архітектури та землекористування **18.10.2016** ухвалили відкласти розгляд проекту рішення, до його розгляду постійною комісією Київської міської ради з питань транспорту, зв'язку та реклами.* *Виносився на повторний розгляд **06.06.2017** згідно з витягом №08/289-110 від 19.04.2017 з протоколу №3 від 07.02.2017 засідання постійної комісії Київської міської ради з питань транспорту, зв'язку та реклами відповідно до якого ухвалили **відхилити** проект рішення та **рекомендувати** КП «Київтранспарксервіс» розглянути можливість взяти зазначену земельну ділянку на облік для укладення відповідних договорів з надання послуг паркування. Ухвалено відкласти для розгляду робочою групою під головуванням О. Ф. Петровця.* ***Виноситься на повторний розгляд** згідно з протоколом засідання цієї робочої групи від 30.06.2017 (реєстр. №122 від 04.07.2017) відповідно до якого постійній комісії рекомендовано поновити на 5 років договір оренди земельної ділянки, Департаменту земельних ресурсів виконавчого органу Київської міської ради (київської міської державної адміністрації) підготувати додаткову угоду щодо поновлення договору оренди земельної ділянки.*
2.	А-14681 **ПР-9827 від 21.04.2016**	Товариство з обмеженою відповідальністю «Сільськогосподарське підприємство «ДЕМЕТРА» вул. Бориспільська, 1 поновити на 5 років договір оренди земельної ділянки від 20.07.2004 №63-6-00142 площа 0,1434 га в межах червоних ліній для будівництва та обслуговування тимчасового збірно-розбірного торговельного павільйону з благоустроєм прилеглої території **(доручення заступника міського голови - секретаря Київської міської ради від 27.04.2016 №08/231-2011/ПР)** *На засіданні постійної комісії Київської міської ради з питань містобудування, архітектури та землекористування **28.02.2017** ухвалили відкласти розгляд проекту рішення, направити зазначений проект рішення з матеріалами кадастрової справи А-14681 на розгляд постійної комісії Київської міської ради з питань торгівлі, підприємництва та регуляторної політики та звернутися до*

		Департаменту міського благоустрою та збереження природного середовища виконавчого органу Київської міської ради (Київської міської державної адміністрації) для проведення перевірки щодо належного стану земельної ділянки. ***Виноситься на повторний розгляд*** *згідно з:* - *листом Департаменту міського благоустрою та збереження природного середовища виконавчого органу Київської міської ради (Київської міської державної адміністрації) від 20.06.2017 №064-6536 щодо проведення перевірки стану благоустрою під час якої встановлено, що за вказаною адресою встановлена прозора металева огорожа та розміщено одноповерхову споруду;* - *витягом від 26.06.2017 №08/286-279 з протоколу №10 від 21.06.2017 постійної комісії Київської міської ради з питань торгівлі, підприємництва та регуляторної політики відповідно до якого проект рішення підтриманий;* - *витягом №29/288/03-10 з протоколу засідання №10 від 17.05.2017 постійної комісії Київської міської ради з питань екологічної політики, відповідно до якого ухвалено підтримати винесення на розгляд пленарного засідання сесії Київської міської ради проекту рішення за умови виключення з проекту рішення слів «для будівництва» у відповідних відмінках.*
Дніпровський район		
3.	А-22172 **ПР-11948 від 28.10.2016**	Кооператив по будівництву та експлуатації колективних автостоянок Дніпровського району м. Києва «Воскресенський» вул. Райдужна, 31 поновити на 3 роки договір оренди земельної ділянки від 11.12.2006 №66-6-00374 площа 0,3546 га для експлуатації та обслуговування тимчасової відкритої автостоянки **(доручення заступника міського голови - секретаря Київської міської ради від 31.10.2016 №08/231-4473/ПР)** *На засіданні постійної комісії Київської міської ради з питань містобудування, архітектури та землекористування* ***11.04.2017*** *ухвалено відкласти розгляд проекту рішення до прийняття рішення постійною комісією Київської міської ради з питань транспорту, зв`язку та реклами.* ***Виноситься на повторний розгляд*** *згідно з витягом від 04.07.2017 №08/289-181 з протоколу №13 від 27.06.2017 засідання постійної комісії Київської міської ради з питань транспорту, зв`язку та реклами відповідно до якого під час голосування за підтримку проекту рішення рішення прийнято не було.*
4.	А-22171 **ПР-10266 від 07.06.2016**	Кооператив по будівництву та експлуатації колективних автостоянок Дніпровського району м. Києва «Воскресенський» вул. Курнатовського, 2 поновити на 3 роки договір оренди земельної ділянки від 11.12.2006 №66-6-00375 площа 0,6889 га

		для експлуатації та обслуговування тимчасової відкритої автостоянки **(доручення заступника міського голови - секретаря Київської міської ради від 13.06.2016 №08/231-2574/ПР)** *На засіданні постійної комісії Київської міської ради з питань містобудування, архітектури та землекористування **11.04.2017** ухвалено відкласти розгляд проекту рішення до прийняття рішення постійною комісією Київської міської ради з питань транспорту, зв`язку та реклами.* ***Виноситься на повторний розгляд** згідно з витягом від 04.07.2017 №08/289-182 з протоколу №13 від 27.06.2017 засідання постійної комісії Київської міської ради з питань транспорту, зв`язку та реклами відповідно до якого під час голосування за підтримку проекту рішення рішення прийнято не було.*
5.	А-13848 **ПР-12085 від 18.11.2016**	Товариство з обмеженою відповідальністю «Поступ» вул. Миколи Кибальчича, 11-а поновити на 10 років договір оренди земельної ділянки від 30.11.2016 №66-6-00371 площа 0,0667 га для будівництва, експлуатації та обслуговування закладу громадського харчування **(доручення заступника міського голови - секретаря Київської міської ради від 21.11.2016 №08/231-4682/ПР)** *На засіданні постійної комісії Київської міської ради з питань містобудування, архітектури та землекористування **16.05.2017** ухвалили **відхилити висновок постійної комісії Київської міської ради з питань торгівлі, підприємництва та регуляторної політики, викладений у протоколі №30 від 07.12.2016 засідання цієї комісії (витяг №08/286-01 від 16.01.2017) та підтримати проект рішення.*** *Виносився на розгляд на пленарному засіданні сесії Київської міської ради **06.07.2017** але під час голосування жодного рішення прийнято не було.* ***Виноситься на повторний розгляд** згідно з листом товариства з обмеженою відповідальністю «Поступ» від 13.07.2047 вх. №08/12310 щодо розгляду справи на найближчому засіданні постійної комісії.*
Оболонський район		
6.	А-14568 **ПР-9958 від 17.05.2016**	ТОВАРИСТВО З ОБМЕЖЕНОЮ ВІДПОВІДАЛЬНІСТЮ З ІНОЗЕМНИМИ ІНВЕСТИЦІЙМИ «ВІННЕР ГРУП Україна» просп. Московський, 24-д поновити на 5 років договір оренди земельної ділянки від 27.01.2004 №78-6-00144 та внести зміни до нього, а саме: - слова «для будівництва, експлуатації та обслуговування автомобільного центру» замінити словами «для експлуатації та обслуговування автомобільного центру»; - слова та цифри «просп. Червоних козаків, 24-б» замінити словами та цифрами «просп. Московський, 24-д». площа 0,5810 га в межах червоних ліній для експлуатації та обслуговування автомобільного центру **(доручення заступника міського голови - секретаря Київської**

		міської ради від 18.05.2016 №08/231-2222/ПР) *Проект рішення підтриманий постійною комісією Київської міської ради з питань торгівлі, підприємництва та регуляторної політики.* *На засіданні постійної комісії Київської міської ради з питань містобудування, архітектури та землекористування* ***28.02.2017*** *ухвалено відкласти розгляд проекту рішення та направити його на розгляд постійної комісії Київської міської ради з питань транспорту, зв`язку та реклами.* ***Виноситься на повторний розгляд*** *згідно з витягом від 04.07.2017 №08/289-176 з протоколу №13 від 27.06.2017 відповідно до якого проект рішення відхилений постійною комісією Київської міської ради з питань транспорту, зв`язку та реклами у зв'язку з невідповідністю використання зазначеної земельної ділянки функціональному призначенню .*
		Святошинський район
7.	А-22426 **ПР-11988 від 07.11.2016**	ТОВАРИСТВО З ОБМЕЖЕНОЮ ВІДПОВІДАЛЬНІСТЮ «ГРАН ПЛЮС» просп. Леся Курбаса, 2-г поновити на 5 років договір оренди земельної ділянки від 28.10.2010 №75-6-00505 та внести зміни до нього, а саме: - слова та цифри «просп. 50-річчя Жовтня» замінити словами «просп. Леся Курбаса» у відповідних відмінках; - слова «для реконструкції, експлуатації та обслуговування учбово-виробничої будівлі» замінити словами «для експлуатації та обслуговування учбово-виробничої будівлі». площа 0,5797 га для експлуатації та обслуговування учбово-виробничої будівлі **(доручення заступника міського голови - секретаря Київської міської ради від 07.11.2016 №08/231-4534/ПР)** *На засіданні постійної комісії Київської міської ради з питань містобудування, архітектури та землекористування* ***16.05.2017*** *ухвалено відкласти розгляд проекту рішення та направити його на розгляд постійної комісії Київської міської ради з питань торгівлі, підприємництва та регуляторної політики.* ***Виноситься на повторний розгляд*** *згідно з витягом від 26.06.2017 №08/286-277 з протоколу №10 від 21.06.2017 засідання постійної комісії Київської міської ради з питань з питань торгівлі, підприємництва та регуляторної політики відповідно до якого проект рішення підтриманий з рекомендацією укласти договір земельної ділянки після сплати пайової участі на розвиток інфраструктури м. Києва.*

Голова комісії **О. Міщенко**

Секретар комісії **І. Картавий**

П.16.4.1 А-21424

КИЇВСЬКА МІСЬКА РАДА

VIII СКЛИКАННЯ

ПОСТІЙНА КОМІСІЯ КИЇВСЬКОЇ МІСЬКОЇ РАДИ З ПИТАНЬ ТРАНСПОРТУ, ЗВ'ЯЗКУ ТА РЕКЛАМИ

01044, м. Київ, вул. Хрещатик, 36 *тел./факс:(044)202-73-08*

19.04.17 № 08/289-110

Голові постійної комісії
Київської міської ради з питань
містобудування, архітектури
та землекористування
Міщенку О.Г

Шановний Олександре Григоровичу!

Надаємо Вам для врахування Витяг з протоколу № 3 від 07 лютого 2017 року засідання постійної комісії Київської міської ради з питань транспорту, зв'язку та реклами.

Присутні члени постійної комісії:

О.Окопний – голова комісії;
П.Антоненко – перший заступник голови;
А.Задерейко – секретар комісії;
С.Майзель – член комісії;
В.Мондриївський – член комісії.
М.Борозенець – член комісії
С.Харчук – член комісії.

Відсутні члени постійної комісії:

І.Сагайдак – член комісії; І.Галайчук – заступник голови.

Присутні на засіданні постійної комісії:

Лобан Ю.М. – депутат Київської міської ради;
Спасибко О.В. – заступник голови Київської міської державної адміністрації;
Шпильовий І.Ф.– перший заступник директора Департаменту транспортної інфраструктури;
Єрмолаєв О.М. - начальник управління землеустрою та ринку земель Департаменту земельних ресурсів;
Монастирний П.О. – заступник генерального директора КК «Київавтодор»;
Калінін М.В. – директор КП «Дирекція будівництва шляхово-транспортних споруд м. Києва»;
Черній В.Д. – директор КП «Київдорсервіс»;

Аганін Б.Ю. – начальник відділу БДР ДПП НПУ;
Забродін С.В. – заступник начальника служби з управління майновими і земельними ресурсами Регіональної філії «Південно-Західна залізниця»;
Бережко М.М. – заступник начальника виробничо-технічного відділу Дирекції з будівництва залізнично-автомобільного мостового переходу Регіональної філії «Південно-Західна залізниця».

Порядок денний:

16. Про розгляд проекту рішення Київської міської ради «Про поновлення договору оренди земельної ділянки приватному підприємству «Гудолі» для будівництва, експлуатації та обслуговування тимчасової відкритої автостоянки на вул. Анни Ахматової, 25 у Дарницькому районі м.Києва» (А-21424) від 05.04.2016 08/231-1641/ПР *(Доповідач О.Поліщук).*

15. СЛУХАЛИ:

Головуючого на засіданні – голову комісії Окопного О.Ю. про розгляд проекту рішення Київської міської ради «Про поновлення договору оренди земельної ділянки приватному підприємству «Гудолі» для будівництва, експлуатації та обслуговування тимчасової відкритої автостоянки на вул. Анни Ахматової, 25 у Дарницькому районі м. Києва» (А-21424) від 05.04.2016 08/231-1641/ПР.

ВИСТУПИЛИ: О.Єрмолаєв, О.Окопний.

УХВАЛИЛИ:

1. Відхилити проект рішення Київської міської ради «Про поновлення договору оренди земельної ділянки приватному підприємству «Гудолі» для будівництва, експлуатації та обслуговування тимчасової відкритої автостоянки на вул. Анни Ахматової, 25 у Дарницькому районі м. Києва» (А-21424) 08/231-1641/ПР від 05.04.2016, оскільки відповідно до п. 3 рішення Київської міської ради № 930/1591 від 26.06.2007 «Про вдосконалення паркування автотранспорту в м. Києві» комунальне підприємство виконавчого органу Київської міської ради (Київської міської державної адміністрації) «Київтранспарксервіс» визначено єдиним оператором з паркування транспортних засобів.

2. Рекомендувати КП «Київтранспатрсервіс» розглянути можливість взяти зазначену земельну ділянку на облік для укладення відповідних договорів з надання послуг паркування.

ГОЛОСУВАЛИ: «ЗА» - 6, «ПРОТИ» - 0, «УТРИМАЛОСЬ» - 0. РІШЕННЯ ПРИЙНЯТО.

З оригіналом згідно.

Голова комісії О.Окопний

Вик Шарпило М.М.

Зареєстровано 04.07.2017 №122

ПРОТОКОЛ
засідання робочої групи,

створеної 06.06.2017 на засіданні постійної комісії Київської міської ради з додаткового розгляду проекту рішення «Про поновлення договору оренди земельної ділянки приватному підприємству "Гудолі" для будівництва, експлуатації та обслуговування тимчасової вікритої автостоянки на вул. Анни Ахматової, 25 у Дарницькому районі м. Києва»
(кадастрова справа **А-21424**)

від 30.06.2017 **12.30**

Місце проведення: Київська міська рада, м. Київ, вул. Хрещатик, 36, 4-й поверх, кулуари сесійної зали.

Склад робочої групи: Петровець О.Ф., Картавий І.Л, Росляков В.В.

Присутні:

Петровець О.Ф. – голова робочої групи, секретар постійної комісії;
Картавий І.Л. – член робочої групи, секретар постійної комісії;
Росляков В.В. – член робочої групи, член постійної комісії.

СЛУХАЛИ: Розгляд проекту рішення *ПР-9448 від 01.04.2016* «Про поновлення договору оренди земельної ділянки приватному підприємству "Гудолі" для будівництва, експлуатації та обслуговування тимчасової відкритої автостоянки на вул. Анни Ахматової, 25 у Дарницькому районі м. Києва»
(проектом рішення пропонується поновити на 5 років договір оренди земельної ділянки від 01.02.2010 №63-6-00571 площею 0,2800 га)
з матеріалами кадастрової справи **А-21424**.

ВИСТУПИЛИ: Петровець О.Ф., Картавий І.Л., Росляков В.В.

Під час обговорення було зазначено, що:

- Зазначене питання було розглянуто 07.02.2017 постійною комісією Київської міської ради з питань транспорту, зв'язку та реклами та, оскільки відповідно до п.3 рішення Київської міської ради №930/1591 від 26.06.2007 «Про вдосконалення паркування автотранспорту в м. Києві» комунальне підприємство виконавчого органу Київської міської ради (Київської міської державної адміністрації) «Київтранспарксервіс» визначено єдиним оператором з паркування транспортних засобів, ухвалено відхилити вищезазначений проект рішення (*ПР-9448 від 01.04.2016*).
- Рішенням Київради від 22.01.2009 №41/1096 була передана приватному підприємству "Гудолі" в короткострокову оренду на 5 років земельна ділянка для будівництва, експлуатації та обслуговування тимчасової відкритої автостоянки на вул. Анни Ахматової, 25 у Дарницькому районі м. Києва.

Відповідно до якого між ПП «Гудолі» та Київрадою укладено договір оренди, термін дії якого – до 01.02.2015. Доручення заступника міського голови – секретаря Київради від 06.01.2015 №08/78 на Клопотання ПП «Гудолі» про поновлення договору оренди.

- відповідно до матеріалів кадастрової справи А-21424, на час підготовки проекту рішення, заборгованість з орендної плати за землю – відсутня (лист ДПІ у Дарницькому районі ГУ ДФС у м. Києві від 27.11.2015 №138/10/26-51-23-27). Відповідно до копії довідки ГУ економіки та інвестицій виконавчого органу Київської міської ради (Київської міської державної адміністрації) від 05.08.2010 №49-18/3637, ПП «Гудолі» перераховано пайові кошти у сумі 161,01 тис.грн., відповідно до договору від 11.08.2009 №153.
- Земельна ділянка впорядкована, вільна від капітальної забудови, огороджена, облаштовано відкриту автостоянку.

УХВАЛИЛИ: ***Рекомендувати постійній комісії Київської міської ради з питань містобудування. архітектури та землекористування поновити*** приватному підприємству "Гудолі" на 5 років договір оренди земельної ділянки від 01.02.2010 №63-6-00571 площею 0,2800 га для будівництва, експлуатації та обслуговування тимчасової відкритої автостоянки на вул. Анни Ахматової, 25 у Дарницькому районі м. Києва.

Департаменту земельних ресурсів виконавчого органу Київської міської ради (Київської міської державної адміністрації) підготувати додаткову угоду щодо поновлення договору оренди земельної ділянки від 01.02.2010 №63-6-00571 на 5 років та приведення умов договору у відповідність до законодавства у порядку, передбаченому рішенням Київської міської ради від 20.04.2017 №241/2463 «Про затвердження Порядку набуття прав на землю із земель комунальної власності у місті Києві».

ПРОГОЛОСУВАЛИ: «за» - 3, «проти» - немає, «утримались» - немає.
Рішення прийнято.

Голова робочої групи Петровець О.Ф.

члени робочої групи: Картавий І.Л.

Росляков В.В.

П.16.4.2

А-14681

ВИКОНАВЧИЙ ОРГАН КИЇВСЬКОЇ МІСЬКОЇ РАДИ
(КИЇВСЬКА МІСЬКА ДЕРЖАВНА АДМІНІСТРАЦІЯ)
ДЕПАРТАМЕНТ МІСЬКОГО БЛАГОУСТРОЮ ТА ЗБЕРЕЖЕННЯ ПРИРОДНОГО СЕРЕДОВИЩА
вул. Саксаганського, 143, м. Київ, 01032, тел. (044) 489-50-05, факс 489-33-68, Call-Центр (044) 15-51
E-mail: blagodep@kievcity.gov.ua Код ЄДРПОУ 34926981

20.06.2017 № 064-6536
на № 064/10042 від 30.05.2017

Голові постійної комісії з питань
містобудування, архітектури та
землекористування
Київської міської ради
Міщенку О. Г.

Шановний Олександре Григоровичу!

У Департаменті міського благоустрою та збереження природного середовища виконавчого органу Київської міської ради (Київської міської державної адміністрації) (далі – Департамент) опрацьовано Ваш лист від 26.05.2017 № 08/281-1660 щодо проведення перевірки фактичного стану благоустрою земельної ділянки на вул. Бориспільській, 1 у Дарницькому районі.

За інформацією КП «Київблагоустрій» наданої листом від 09.06.2017 № 064/222-1246, інспектором КП «Київблагоустрій» здійснено обстеження благоустрою земельної ділянки на вул. Бориспільській, 1 у Дарницькому районі. Під час обстеження на зазначеній вище земельній ділянці, яку огороджено прозорою металевою огорожею, розміщено одноповерхову споруду.

Згідно з базою даних КП «Київблагоустрій» на тимчасове порушення благоустрою за вказаною адресою контрольна картка не видавалась, договір пайової участі (внеску) власників тимчасових споруд в утримання об'єктів благоустрою міста Києва не оформлявся.

Додаток: копія листа КП «Київблагоустрій» від 09.06.2017 № 063/222-1246 на 1 арк., фотосвідсення на 4 арк.

З повагою

В. о. директора Т. Панчій

Кононенко 489 34 97

комунальне підприємство
Київблагоустрій

**ВИКОНАВЧИЙ ОРГАН
КИЇВСЬКОЇ МІСЬКОЇ РАДИ
(КИЇВСЬКА МІСЬКА ДЕРЖАВНА АДМІНІСТРАЦІЯ)**

вул. Дегтярівська, 31, корп.2, м.Київ, 03057, Код ЄДРПОУ 26199708, тел. (044) 489-32-99 , факс 489-33-75,
e-mail: kpkievblagoustriy@gmail.com,
www.blagoustriy.kiev.ua

09.06.17 № 064/222-1246

на № _____ від _____

Департамент міського благоустрою
та збереження природного
середовища виконавчого органу
Київської міської ради (Київської
міської державної адміністрації)

На виконання доручення Департаменту від 30.05.2017р № 064/10042 у комунальному підприємстві «Київблагоустрій» розглянуто лист від постійної комісії Київської міської ради з питань містобудування, архітектури та землекористування про ВИТЯГ З ПРОТОКОЛУ №3 ЗАСІДАННЯ ПОСТІЙНОЇ КОМІСІЇ КИЇВСЬКОЇ МІСЬКОЇ РАДИ З ПИТАНЬ МІСТОБУДУВАННЯ, АРХІТЕКТУРИ ТА ЗЕМЛЕКОРИСТУВАННЯ ВІД 28.02.2017 (СТОСОВНО ПЕРЕВІРКИ ЗЕМЕЛЬНОЇ ДІЛЯНКИ НА ВУЛ.БОРИСПІЛЬСЬКА,1)

Повідомляємо що працівником КП «Київблагоустрій» з виїздом на місце було виявлено одноповерхову споруду огороджену огорожею, біля споруди та на прилеглій території санітарно технічний стан території в належному задовільному стані.

Додаток додається на 4 арк.

Перший заступник директора
КП «Київблагоустрій» Андрєєв А.С.

001657

Луценко Є.С.
Безименний А.Ю.
489-32-53

А-14681

КИЇВСЬКА МІСЬКА РАДА

VIII СКЛИКАННЯ

постійна комісія з питань торгівлі, підприємництва та регуляторної політики

01044, м. Київ, вул. Хрещатик, 36 к..1021 *тел.:(044)202-70-09, 202-73-11, факс:202-70-53*

26.06.17 №08/286-279

Голові постійної комісії
Київської міської ради
з питань містобудування,
архітектури
та землекористування
Міщенку О.Г.

Шановний Олександре Григоровичу!

Надаємо Вам для врахування

витяг
з протоколу №10 від 21 червня 2017 року
засідання постійної комісії Київської міської ради з питань торгівлі, підприємництва та регуляторної політики

ПРИСУТНІ ДЕПУТАТИ:

Бродський О.Я. - голова постійної комісії;
Овраменко О.В. - секретар постійної комісії;
Попов Д.В. - заступник голови постійної комісії;
Башлаков С.В. - заступник голови постійної комісії;
Ярмоленко Ю.В. - заступник голови постійної комісії;

ПРИСУТНІ:

Антонюк В.М. - начальник відділу житлово-комунального господарства, підприємництва, регуляторної політики, транспорту, зв'язку та реклами управління забезпечення діяльності постійних комісій Київської міської ради;

ЗАПРОШЕНІ:

3. Єрмолаєв О.М. - начальник управління землеустрою та моніторингу земель Департаменту земельних ресурсів;

ПОРЯДОК ДЕННИЙ:

3. Повторний розгляд кадастрових справ: клопотання про надання, поновлення, передача

3.7. Про повторний розгляд проекту рішення Київської міської ради «Про поновлення договору оренди земельної ділянки товариству з обмеженою відповідальністю "Сільськогосподарське підприємство "ДЕМЕТРА" для будівництва та обслуговування тимчасового збірно-розбірного торговельного павільйону з благоустроєм прилеглої території на вул. Бориспільській, 1 у Дарницькому районі м. Києва». **Кадастрова справа А-14681.**
(реєстраційний номер 08/231-2011/ПР від 27.04.2016)
Доповідач: Начальник управління землеустрою та моніторингу земель Департаменту земельних ресурсів – Єрмолаєв Олександр Миколайович;

Питання 3.7.

СЛУХАЛИ: інформацію голови постійної комісії О.Бродського щодо повторного розгляду проекту рішення Київської міської ради «Про поновлення договору оренди земельної ділянки товариству з обмеженою відповідальністю "Сільськогосподарське підприємство "ДЕМЕТРА" для будівництва та обслуговування тимчасового збірно-розбірного торговельного павільйону з благоустроєм прилеглої території на вул. Бориспільській, 1 у Дарницькому районі м. Києва». **Кадастрова справа А-14681.**
(реєстраційний номер 08/231-2011/ПР від 27.04.2016)

Голова комісії зазначив, що площа земельної ділянки - 0,14 га. Забудована, розміщена нежитлова будівля площею 105 кв.м.

В обговоренні взяли участь: О.Бродський, Д.Попов, Ю.Ярмоленко, С.Башлаков, О.Овраменко, О.Єрмолаєв.

В результаті обговорення запропонували підтримати цей проект рішення.

УХВАЛИЛИ:

1. Підтримати проект рішення Київської міської ради «Про поновлення договору оренди земельної ділянки товариству з обмеженою відповідальністю "Сільськогосподарське підприємство "ДЕМЕТРА" для будівництва та обслуговування тимчасового збірно-розбірного торговельного павільйону з благоустроєм прилеглої території на вул. Бориспільській, 1 у Дарницькому районі м. Києва». **Кадастрова справа А-14681.**
(реєстраційний номер 08/231-2011/ПР від 27.04.2016)

ГОЛОСУВАЛИ: ЗА – 4 чл.ком., Проти – 1 чл.ком., Утримались –немає. Рішення прийнято.

З оригіналом згідно

З повагою
Голова постійної комісії О. Бродський

Антонюк 202-73-11

А-14681

КИЇВСЬКА МІСЬКА РАДА

VIII СКЛИКАННЯ

ПОСТІЙНА КОМІСІЯ З ПИТАНЬ ЕКОЛОГІЧНОЇ ПОЛІТИКИ

01044, м. Київ, вул. Хрещатик, 36 к.1005/1 *тел.:(044)202-70-76, тел./факс:(044)202-72-31*

№ 29/288/03-10

ВИТЯГ З ПРОТОКОЛУ № 10

м. Київ **17.05.2017**

ПРИСУТНІ:

Яловий К.В. – голова постійної комісії, головуючий;
Пилипенко С.О. – заступник голови постійної комісії;
Сандалова Г.О. – заступник голови постійної комісії;
Новіков О.О. – секретар постійної комісії;
Антонова О.Ю. – член постійної комісії;
Мірошниченко І.М. – член постійної комісії;
Москаль Д.Д. – член постійної комісії;
Пинзеник О.О. – член постійної комісії;

Кондратюк Н.В. – головний спеціаліст, який забезпечує діяльність постійної комісії;
Дороздович А.В. – головний спеціаліст, який забезпечує діяльність постійної комісії.

ЗАПРОШЕНІ

Банас Д.М. – депутат Київської міської ради;
Діденко Я.О. – депутат Київської міської ради;
Петровець О.Ф. – депутат Київської міської ради;
Прокопів В.В. – депутат Київської міської ради;
Принада С.І. – директор Департаменту економіки та інвестицій;
Мальований А.М. – заступник директора Департаменту міського благоустрою та збереження природного середовища – начальник управління екології та природних ресурсів;
Томашевська М.О. – заступник директора Департаменту земельних ресурсів;
Мотуз В.В. – заступник генерального директора ККО «Київзеленбуд»;
Дюжев С.А. – головний спеціаліст Інституту архітектурного менеджменту;
Пилькевич А.О. – помічник-консультант депутата Київської міської ради Костенко Л.П.;
Агеєва В.С. – голова ГО «За збереження Біличанського лісу»;
Лисенко М.О. – представник громадської ініціативи «Міста для життя. Київ».

ПОРЯДОК ДЕННИЙ:

XXIV.	**Повторний розгляд проекту рішення Київради «Про поновлення договору оренди земельної ділянки товариству з обмеженою відповідальністю "Сільськогосподарське підприємство "ДЕМЕТРА" для будівництва та обслуговування тимчасового збірно-розбірного торговельного павільйону з благоустроєм прилеглої території на вул. Бориспільській, 1 у Дарницькому районі м. Києва», А-14681, з урахуванням рекомендацій, напрацьованих підготовчою групою постійної комісії.** *Доручення заступника міського голови – секретаря Київради Прокопіва В.В. від 27.04.16 № 08/231-2011/ПР.* **Доп. Сандалова Г.О., Мірошниченко І.М., Поліщук О.Г., Мальований А.М., Наконечний М.В.**

XXIV. СЛУХАЛИ:
Інформацію Ялового К.В. по суті проекту рішення Київради «Про поновлення договору оренди земельної ділянки товариству з обмеженою відповідальністю "Сільськогосподарське підприємство "ДЕМЕТРА" для будівництва та обслуговування тимчасового збірно-розбірного торговельного павільйону з благоустроєм прилеглої території на вул. Бориспільській, 1 у Дарницькому районі м. Києва», А-14681, з урахуванням рекомендацій, напрацьованих підготовчою групою постійної комісії.

В ОБГОВОРЕННІ ВЗЯЛИ УЧАСТЬ: Яловий К.В., Пилипенко С.О., Сандалова Г.О., Новіков О.О., Антонова О.Ю., Мірошниченко І.М., Москаль Д.Д., Мальований А.М., Томашевська М.О.

ВИРІШИЛИ:
Підтримати винесення на розгляд пленарного засідання Київради проекту рішення Київради «Про поновлення договору оренди земельної ділянки товариству з обмеженою відповідальністю "Сільськогосподарське підприємство "ДЕМЕТРА" для будівництва та обслуговування тимчасового збірно-розбірного торговельного павільйону з благоустроєм прилеглої території на вул. Бориспільській, 1 у Дарницькому районі м. Києва», А-14681, **за умови** виключення з проекту рішення слів «для будівництва» у відповідних відмінках.

ГОЛОСУВАЛИ: «за» – 6,
«утримався» – 1.

РІШЕННЯ ПРИЙНЯТО.

Голова **К. Яловий**

Секретар **О. Новіков**

П.16.4.3

А-22142

КИЇВСЬКА МІСЬКА РАДА

VIII СКЛИКАННЯ

ПОСТІЙНА КОМІСІЯ КИЇВСЬКОЇ МІСЬКОЇ РАДИ З ПИТАНЬ ТРАНСПОРТУ, ЗВ'ЯЗКУ ТА РЕКЛАМИ

01044, м. Київ, вул. Хрещатик, 36 *тел./факс:(044)202-73-08*

04.07.17 № 08/289-181

Голові постійної комісії
Київської міської ради з питань
містобудування, архітектури
та землекористування
Міщенку О.Г.

Шановний Олександре Григоровичу!

Надаємо Вам для врахування Витяг з протоколу № 13 від 27 червня 2017 року засідання постійної комісії Київської міської ради з питань транспорту, зв'язку та реклами.

Присутні члени постійної комісії:

О.Окопний – голова комісії;
П.Антоненко – перший заступник голови;
І.Галайчук – заступник голови;
А.Задерейко – секретар комісії;
С.Майзель – член комісії;
В.Мондриївський – член комісії;
С.Харчук – член комісії.

Відсутні члени постійної комісії:

М.Борозенець – член комісії;
І.Сагайдак – член комісії.

Запрошені на засідання постійної комісії:

Кочур М.А. – депутат Київської міської ради;
Криворучко Т.Г. - депутат Київської міської ради;
Мосійчук Ю.А. – заступник директора Департаменту земельних ресурсів;
Шпильовий І.Ф. – в.о. директора Департаменту транспортної інфраструктури;
Данилюк Д.О. – начальник відділу Департаменту транспортної інфраструктури;
Касапчук В.А. – в.о. директора КП «Київтранспарксервіс»;
Білосвіт М.В. – заступник директора КП «Київтранспарксервіс»;
Осипов В.О. – заступник генерального директора КК «Ктївавтодор»;
Задніпряний Ю.В. – представник ПАТ «КАРЛСБЕРГ УКРАЇНА»;
Гумен С.М. – представник ПАТ «КАРЛСБЕРГ УКРАЇНА»;

Біленко А.Б. – представник ТОВ «СЛ Плюс»;
Воробйов А.Б. – заступник директора КП «Київдорсервіс»;
Черній В.Д. – директор КП «Київдорсервіс»;
Кученко Л.А. – голова правління кооперативу «Воскресенський»;
Плотникова І.Л. – правозахисниця;
Гаращук П.Г. – представник гаражного кооперативу «Зоряний»;
Войтко О. – координатор ГО «Спілка ветеранів війни з Росією»;
Телецький Т.А. – голова наглядової ради ПрАТ СП «Партнер».

Порядок денний:

5. Про повторний розгляд проекту рішення Київської міської ради «Про поновлення кооперативу по будівництву та експлуатації колективних автостоянок Дніпровського району м. Києва «Воскресенський» договору оренди земельної ділянки для експлуатації та обслуговування тимчасової відкритої автостоянки на вул. Райдужній, 31 у Дніпровському районі м. Києва» (А-22172) від 31.10.2016 № 08/231-4473/ПР *(Доповідач О.Поліщук).*

5. СЛУХАЛИ:

Головуючого на засіданні – голову комісії Окопного О.Ю. про повторний розгляд проекту рішення Київської міської ради «Про поновлення кооперативу по будівництву та експлуатації колективних автостоянок Дніпровського району м. Києва «Воскресенський» договору оренди земельної ділянки для експлуатації та обслуговування тимчасової відкритої автостоянки на вул. Райдужній, 31 у Дніпровському районі м. Києва» (А-22172) від 31.10.2016 № 08/231-4473/ПР.

ВИСТУПИЛИ: О.Окопний.

УХВАЛИЛИ: підтримати проект рішення Київської міської ради «Про поновлення кооперативу по будівництву та експлуатації колективних автостоянок Дніпровського району м. Києва «Воскресенський» договору оренди земельної ділянки для експлуатації та обслуговування тимчасової відкритої автостоянки на вул. Райдужній, 31 у Дніпровському районі м. Києва» (А-22172) від 31.10.2016 № 08/231-4473/ПР.

ГОЛОСУВАЛИ: «ЗА» - 3 *(А.Задерейко, І.Галайчук, П.Антоненко)* **«ПРОТИ» - 0, «УТРИМАЛОСЬ» - 3** *(О.Окопний, С.Майзель, В.Мондриївський).*
РІШЕННЯ НЕ ПРИЙНЯТО.

З оригіналом згідно.

Голова комісії О.Окопний

Вик Шарпило М.М.

П.16.4.4

22141

КИЇВСЬКА МІСЬКА РАДА

VIII СКЛИКАННЯ

ПОСТІЙНА КОМІСІЯ КИЇВСЬКОЇ МІСЬКОЇ РАДИ З ПИТАНЬ ТРАНСПОРТУ, ЗВ'ЯЗКУ ТА РЕКЛАМИ

01044, м. Київ, вул. Хрещатик, 36 *тел./факс:(044)202-73-08*

04.07.17 № 08/289-182

Голові постійної комісії
Київської міської ради з питань
містобудування, архітектури
та землекористування
Міщенку О.Г.

Шановний Олександре Григоровичу!

Надаємо Вам для врахування Витяг з протоколу № 13 від 27 червня 2017 року засідання постійної комісії Київської міської ради з питань транспорту, зв'язку та реклами.

Присутні члени постійної комісії:

О.Окопний – голова комісії;
П.Антоненко – перший заступник голови;
І.Галайчук – заступник голови;
А.Задерейко – секретар комісії;
С.Майзель – член комісії;
В.Мондриївський – член комісії;
С.Харчук – член комісії.

Відсутні члени постійної комісії:

М.Борозенець – член комісії;
І.Сагайдак – член комісії.

Запрошені на засідання постійної комісії:

Кочур М.А. – депутат Київської міської ради;
Криворучко Т.Г. - депутат Київської міської ради;
Мосійчук Ю.А. – заступник директора Департаменту земельних ресурсів;
Шпильовий І.Ф. – в.о. директора Департаменту транспортної інфраструктури;
Данилюк Д.О. – начальник відділу Департаменту транспортної інфраструктури;
Касапчук В.А. – в.о. директора КП «Київтранспарксервіс»;
Білосвіт М.В. – заступник директора КП «Київтранспарксервіс»;
Осипов В.О. – заступник генерального директора КК «Ктівавтодор»;
Задніпряний Ю.В. – представник ПАТ «КАРЛСБЕРГ УКРАЇНА»;
Гумен С.М. – представник ПАТ «КАРЛСБЕРГ УКРАЇНА»;

Біленко А.Б. – представник ТОВ «СЛ Плюс»;
Воробйов А.Б. – заступник директора КП «Київдорсервіс»;
Черній В.Д. – директор КП «Київдорсервіс»;
Кученко Л.А. – голова правління кооперативу «Воскресенський»;
Плотникова І.Л. – правозахисниця;
Гаращук П.Г. – представник гаражного кооперативу «Зоряний»;
Войтко О. – координатор ГО «Спілка ветеранів війни з Росією»;
Телецький Т.А. – голова наглядової ради ПрАТ СП «Партнер».

Порядок денний:

4. Про повторний розгляд проекту рішення Київської міської ради «Про поновлення кооперативу по будівництву та експлуатації колективних автостоянок Дніпровського району м. Києва «Воскресенський» договору оренди земельної ділянки для експлуатації та обслуговування тимчасової відкритої автостоянки на вул. Курнатовського, 2 у Дніпровському районі м. Києва» (А-22171) від 13.06.2016 № 08/231-2574/ПР *(Доповідач О.Поліщук).*

4. СЛУХАЛИ:

Головуючого на засіданні – голову комісії Окопного О.Ю. про повторний розгляд проекту рішення Київської міської ради «Про поновлення кооперативу по будівництву та експлуатації колективних автостоянок Дніпровського району м. Києва «Воскресенський» договору оренди земельної ділянки для експлуатації та обслуговування тимчасової відкритої автостоянки на вул. Курнатовського, 2 у Дніпровському районі м. Києва» (А-22171) від 13.06.2016 № 08/231-2574/ПР.

ВИСТУПИЛИ: Ю.Мосійчук, А.Задерейко, М.Білосвіт, Т.Криворучко, С.Майзель, Л.Кученко, І.Плотникова, П.Антоненко, О.Окопний.

УХВАЛИЛИ: підтримати проект рішення Київської міської ради «Про поновлення кооперативу по будівництву та експлуатації колективних автостоянок Дніпровського району м. Києва «Воскресенський» договору оренди земельної ділянки для експлуатації та обслуговування тимчасової відкритої автостоянки на вул. Курнатовського, 2 у Дніпровському районі м. Києва» (А-22171) від 13.06.2016 № 08/231-2574/ПР.

ГОЛОСУВАЛИ: «ЗА» - 3 *(А.Задерейко, І.Галайчук, П.Антоненко)* **«ПРОТИ» - 0, «УТРИМАЛОСЬ» - 3** *(О.Окопний, С.Майзель, В.Мондриївський).*
РІШЕННЯ НЕ ПРИЙНЯТО.

З оригіналом згідно.

Голова комісії О.Окопний

Вик Шарпило М.М.

П,16,4,5
— А-13848

КИЇВСЬКА МІСЬКА РАДА
VIII СКЛИКАННЯ

постійна комісія з питань торгівлі, підприємництва та регуляторної політики

01044, м. Київ, вул. Хрещатик, 36 к..1021 *тел.:(044)202-70-09, 202-73-11, факс:202-70-53*

16.01.17 № 08/286-01

Голові постійної комісії
Київської міської ради з питань
містобудування, архітектури
та землекористування
Міщенку О.Г.

Шановний Олександре Григоровичу!

Надаємо Вам для врахування витяг з протоколу №30 від 07 грудня 2016 року засідання постійної комісії Київської міської ради з питань торгівлі, підприємництва та регуляторної політики.

ПРИСУТНІ ДЕПУТАТИ:

Бродський О.Я. - голова постійної комісії
Овраменко О.В. - секретар постійної комісії
Попов Д.В. - заступник голови постійної комісії
Башлаков С.В. - заступник голови постійної комісії
Ярмоленко Ю.В. - заступник голови постійної комісії

ПРИСУТНІ:

Антонюк В.М. - начальник відділу житлово-комунального господарства, підприємництва, регуляторної політики, транспорту, зв'язку та реклами управління забезпечення діяльності постійних комісій Київської міської ради

ЗАПРОШЕНІ:

Томашевська М.О. - заступник директора Департаменту земельних ресурсів

ПОРЯДОК ДЕННИЙ:

3.3. Про повторний розгляд проекту рішення Київської міської ради «Про поновлення товариству з обмеженою відповідальністю "Поступ" договору оренди земельної ділянки для будівництва, експлуатації та обслуговування закладу громадського харчування закладу громадського харчування на вул. Миколи Кибальчича, 11-а у Дніпровському районі м. Києва».

Кадастрова справа - А-13848

(реєстраційний номер – 08/231-4682/ПР від 21.11.2016)

Питання 3.3.

СЛУХАЛИ: інформацію голови постійної комісії О. Бродського щодо повторного розгляду проекту рішення Київської міської ради «Про поновлення товариству з обмеженою відповідальністю "Поступ" договору оренди земельної ділянки для будівництва, експлуатації та обслуговування закладу громадського харчування закладу громадського харчування на вул. Миколи Кибальчича, 11-а у Дніпровському районі м. Києва».

Кадастрова справа - А-13848

(реєстраційний номер – 08/231-4682/ПР від 21.11.2016)

В обговоренні взяли участь: О.Бродський, Д.Попов, О.Овраменко, С.Башлаков, Ярмоленко Ю, М.Томашевська, В.Мандрик

В результаті обговорення депутати вирішили рекомендувати виключити слово «будівництва» та підтримати цей проект рішення з рекомендацією .

УХВАЛИЛИ:

1. Рекомендували виключити слово «будівництва» та підтримати проект рішення Київської міської ради «Про поновлення товариству з обмеженою відповідальністю "Поступ" договору оренди земельної ділянки для будівництва, експлуатації та обслуговування закладу громадського харчування закладу громадського харчування на вул. Миколи Кибальчича, 11-а у Дніпровському районі м. Києва». **Кадастрова справа - А-13848**

(реєстраційний номер – 08/231-4682/ПР від 21.11.2016)

ГОЛОСУВАЛИ: ЗА– 4, **Проти**–1, **Утримались** – немає

ГОЛОСУВАЛИ: ЗА– одноголосно, **Проти**–немає, **Утримались** – немає

З оригіналом згідно

Голова постійної комісії О. Бродський

Антонюк 202-73-11

вх. № 13/7-1, 2017

А-13848

Голові Постійній комісії
Київської міської ради з питань
містобудування, архітектури
та землекористування
Міщенко О.Г
ТОВ «Поступ»
Директор Рудницька Валентина
Іванівна

Шановний Олександре Григоровичу!

Прошу розглянути на найближчому засіданні комісії справу А-13848 про поновлення договору оренди земельної ділянки для будівництва, експлуатації та обслуговування закладу громадського харчування на вул. Миколи Кибальчича, 11-а у Дніпровському районі м. Києва. (А-13848). (Від 21.11.2016 № 08/231-4682) .

13 липня 2017 р.

Київська міська рада
ОТРИМАНО
13 ЛИП 2017
ТЕЛЕФОН ДЛЯ ДОВІДОК
Вх. 202 70 64

П.16,4,6

А-14568

КИЇВСЬКА МІСЬКА РАДА

VIII СКЛИКАННЯ

ПОСТІЙНА КОМІСІЯ КИЇВСЬКОЇ МІСЬКОЇ РАДИ З ПИТАНЬ ТРАНСПОРТУ, ЗВ'ЯЗКУ ТА РЕКЛАМИ

01044, м. Київ, вул. Хрещатик, 36 *тел./факс:(044)202-73-08*

04.07.17 № 08/289-176

Голові постійної комісії
Київської міської ради з питань
містобудування, архітектури
та землекористування
Міщенку О.Г.

Шановний Олександре Григоровичу!

Надаємо Вам для врахування Витяг з протоколу № 13 від 27 червня 2017 року засідання постійної комісії Київської міської ради з питань транспорту, зв'язку та реклами.

Присутні члени постійної комісії:

О.Окопний – голова комісії;
П.Антоненко – перший заступник голови;
І.Галайчук – заступник голови;
А.Задерейко – секретар комісії;
С.Майзель – член комісії;
В.Мондриївський – член комісії;
С.Харчук – член комісії.

Відсутні члени постійної комісії:

М.Борозенець – член комісії;
І.Сагайдак – член комісії.

Запрошені на засідання постійної комісії:

Кочур М.А. – депутат Київської міської ради;
Криворучко Т.Г. - депутат Київської міської ради;
Мосійчук Ю.А. – заступник директора Департаменту земельних ресурсів;
Шпильовий І.Ф. – в.о. директора Департаменту транспортної інфраструктури;
Данилюк Д.О. – начальник відділу Департаменту транспортної інфраструктури;
Касапчук В.А. – в.о. директора КП «Київтранспарксервіс»;
Білосвіт М.В. – заступник директора КП «Київтранспарксервіс»;
Осипов В.О. – заступник генерального директора КК «Ктївавтодор»;
Задніпряний Ю.В. – представник ПАТ «КАРЛСБЕРГ УКРАЇНА»;
Гумен С.М. – представник ПАТ «КАРЛСБЕРГ УКРАЇНА»;

Біленко А.Б. – представник ТОВ «СЛ Плюс»;
Воробйов А.Б. – заступник директора КП «Київдорсервіс»;
Черній В.Д. – директор КП «Київдорсервіс»;
Кученко Л.А. – голова правління кооперативу «Воскресенський»;
Плотникова І.Л. – правозахисниця;
Гаращук П.Г. – представник гаражного кооперативу «Зоряний»;
Войтко О. – координатор ГО «Спілка ветеранів війни з Росією»;
Телецький Т.А. – голова наглядової ради ПрАТ СП «Партнер».

Порядок денний:

13. Про розгляд проекту рішення Київської міської ради «Про поновлення ТОВАРИСТВУ З ОБМЕЖЕНОЮ ВІДПОВІДАЛЬНІСТЮ З ІНОЗЕМНИМИ ІНВЕСТИЦІЯМИ «ВІННЕР ГРУП Україна» договору оренди земельної ділянки для експлуатації та обслуговування автомобільного центру на просп. Московському, 24-д в Оболонському районі м. Києва та внесення змін до нього» (А-14568) від 18.05.2016 № 08/231-2222/ПР *(Доповідач О.Поліщук).*

12. СЛУХАЛИ:

Головуючого на засіданні – голову комісії Окопного О.Ю. про розгляд проекту рішення Київської міської ради «Про поновлення ТОВАРИСТВУ З ОБМЕЖЕНОЮ ВІДПОВІДАЛЬНІСТЮ З ІНОЗЕМНИМИ ІНВЕСТИЦІЯМИ «ВІННЕР ГРУП Україна» договору оренди земельної ділянки для експлуатації та обслуговування автомобільного центру на просп. Московському, 24-д в Оболонському районі м. Києва та внесення змін до нього» (А-14568) від 18.05.2016 № 08/231-2222/ПР.

ВИСТУПИЛИ: Ю.Мосійчук, В.Мондриївський, О.Окопний.

УХВАЛИЛИ: відхилити проект рішення Київської міської ради «Про поновлення ТОВАРИСТВУ З ОБМЕЖЕНОЮ ВІДПОВІДАЛЬНІСТЮ З ІНОЗЕМНИМИ ІНВЕСТИЦІЯМИ «ВІННЕР ГРУП Україна» договору оренди земельної ділянки для експлуатації та обслуговування автомобільного центру на просп. Московському, 24-д в Оболонському районі м. Києва та внесення змін до нього» (А-14568) від 18.05.2016 № 08/231-2222/ПР у зв'язку з невідповідністю використання зазначеної земельної ділянки функціональному призначенню.

ГОЛОСУВАЛИ: «ЗА» - 6, «ПРОТИ» - 0, «УТРИМАЛОСЬ» - 0. РІШЕННЯ ПРИЙНЯТО.

З оригіналом згідно.

Голова комісії О.Окопний

Вик Шарпило М.М.

А-22426

П.16.4.7

КИЇВСЬКА МІСЬКА РАДА

VIII СКЛИКАННЯ

постійна комісія з питань торгівлі, підприємництва та регуляторної політики

01044, м. Київ, вул. Хрещатик, 36 к..1021 *тел.:(044)202-70-09, 202-73-11, факс:202-70-53*

26.06.17 №08/286-277

Голові постійної комісії
Київської міської ради
з питань містобудування,
архітектури
та землекористування
Міщенку О.Г.

Шановний Олександре Григоровичу!

Надаємо Вам для врахування

витяг

з протоколу №10 від 21 червня 2017 року
засідання постійної комісії Київської міської ради з питань торгівлі,
підприємництва та регуляторної політики

ПРИСУТНІ ДЕПУТАТИ:

Бродський О.Я. - голова постійної комісії;
Овраменко О.В. - секретар постійної комісії;
Попов Д.В. - заступник голови постійної комісії;
Башлаков С.В. - заступник голови постійної комісії;
Ярмоленко Ю.В. - заступник голови постійної комісії;

ПРИСУТНІ:

Антонюк В.М. - начальник відділу житлово-комунального господарства, підприємництва, регуляторної політики, транспорту, зв'язку та реклами управління забезпечення діяльності постійних комісій Київської міської ради;

ЗАПРОШЕНІ:

3. Єрмолаєв О.М. - начальник управління землеустрою та моніторингу земель Департаменту земельних ресурсів;
12. Семілєтова Ю.В. - юрист ТОВ «Гран Плюс».

ПОРЯДОК ДЕННИЙ:

3. Повторний розгляд кадастрових справ: клопотання про надання, поновлення, передача

3.5. Про повторний розгляд проекту рішення Київської міської ради «Про поновлення ТОВ "ГРАН ПЛЮС" договору оренди земельної ділянки для експлуатації та обслуговування учбово-виробничої будівлі на просп. Леся Курбаса, 2-г у Святошинському районі м. Києва та внесення змін до нього».
Кадастрова справа А-22426. (реєстраційний номер 08/231-4534/ПР від 07.11.2016)
Доповідач: Начальник управління землеустрою та моніторингу земель Департаменту земельних ресурсів – Єрмолаєв Олександр Миколайович;

Питання 3.5.

СЛУХАЛИ: інформацію голови постійної комісії О.Бродського щодо повторного розгляду проекту рішення Київської міської ради «Про поновлення ТОВ "ГРАН ПЛЮС" договору оренди земельної ділянки для експлуатації та обслуговування учбово-виробничої будівлі на просп. Леся Курбаса, 2-г у Святошинському районі м. Києва та внесення змін до нього».
Кадастрова справа А-22426. (реєстраційний номер 08/231-4534/ПР від 07.11.2016)

Голова комісії зазначив, що площа земельної ділянки - 0,58 га. Забудована. На земельній ділянці знаходиться нежитлове приміщення загальною площею 3 225 кв.м.

В обговоренні взяли участь: О.Бродський, Д.Попов, Ю.Ярмоленко, С.Башлаков, О.Овраменко, О.Чуздюк, О.Єрмолаєв, Ю. Семілєтова.

В результаті обговорення встановлено, що після проведення реконструкції нежитлового приміщення відбулося збільшення площі на 500 кв.м., але довідки про сплату пайової участі на розвиток інфраструктури міста немає.

УХВАЛИЛИ:

1. Підтримати проект рішення Київської міської ради «Про поновлення ТОВ "ГРАН ПЛЮС" договору оренди земельної ділянки для експлуатації та обслуговування учбово-виробничої будівлі на просп. Леся Курбаса, 2-г у Святошинському районі м. Києва та внесення змін до нього» з рекомендацією укласти договір земельної ділянки після сплати пайової участі на розвиток інфраструктури м. Києва. **Кадастрова справа А-22426.**

ГОЛОСУВАЛИ: ЗА - одноголосно, Проти – немає, Утримались –немає
Рішення прийнято.

З оригіналом згідно

З повагою
Голова постійної комісії О. Бродський

Антонюк 202-73-11

16.5. Розгляд кадастрових справ ***(приватизація):***

		Голосіївський район
1.	П-9564 **ПР-13143 від 24.03.2017**	Громадянин Сидоренко Євген Миколайович Столичне шосе, 22 у приватну власність площа 0,0378 га для будівництва і обслуговування жилого будинку, господарських будівель і споруд **(доручення Київського міського голови від 27.03.2017 №08/231-815/ПР)**
2.	П-9577 **ПР-13239 від 07.04.2017**	Громадянин Семілетов Костянтину Вячеславович вул. Павла Грабовського, 29-а у приватну власність площа 0,1000 га для будівництва і обслуговування жилого будинку, господарських будівель і споруд **(доручення заступника міського голови – секретаря Київської міської ради від 10.04.2017 №08/231-967/ПР)**
		Солом`янський район
3.	П-9536 **ПР-13225 від 07.04.2017**	Громадяни Денисович Юрій Васильович та Салій Олена Василівна вул. Анатолія Лупиноса, 26 у спільну часткову власність площа 0,0600 га - частка громадянина Денисовича Ю. В. - 1/2 від 0,0600 га; - частка громадянки Салій О. В. - 1/2 від 0,0600 га. для будівництва і обслуговування жилого будинку, господарських будівель і споруд **(доручення заступника міського голови – секретаря Київської міської ради від 12.04.2017 №08/231-993/ПР)**
4.	П-9485 **ПР-13170 від 24.03.2017**	Громадянин Колісніченко Валерій Володимирович вул. Павла Потоцького, 84-г у приватну власність площа 0,1000 га для будівництва і обслуговування жилого будинку, господарських будівель і споруд **(доручення заступника міського голови – секретаря Київської міської ради від 03.04.2017 №08/231-848/ПР)**
5.	П-9540 **ПР-13235 від 07.04.2017**	Громадянка Бондар Еліна Валеріївна вул. Локомотивна, 31 у приватну власність площа 0,0328 га для будівництва і обслуговування жилого будинку,

		господарських будівель і споруд **(доручення заступника міського голови – секретаря Київської міської ради від 10.04.2017 №08/231-966/ПР)**
6.	П-9671 **ПР-13305 від 25.04.2017**	Громадянка Гаврук Лідія Григорівна вул. Куп`янська, 36 у приватну власність площа 0,0481 га для будівництва та обслуговування жилого будинку, господарських будівель і споруд **(доручення заступника міського голови – секретаря Київської міської ради від 26.04.2017 №08/231-1088/ПР)**

Голова комісії **О. Міщенко**

Секретар комісії **І. Картавий**

16.6. Повторний розгляд кадастрових справ ***(приватизація):***

		Голосіївський район
1.	П-9479 **ПР-11879 від 24.10.2016**	Громадянка Ганжа Ольга Іванівна пров. Ржевського, 6 у приватну власність площа 0,1000 га для будівництва і обслуговування жилого будинку, господарських будівель і споруд **(доручення заступника міського голови - секретаря Київської міської ради від 24.10.2016 №08/231-4412/ПР)** *На засіданні постійної комісії Київської міської ради з питань містобудування, архітектури та землекористування **11.04.2017-13.04.2017** ухвалили відкласти розгляд проекту рішення, звернутися до Департаменту земельних ресурсів виконавчого органу Київської міської ради (Київської міської державної адміністрації) для надання акту обстеження земельної ділянки та матеріалів фотофіксації та звернутися до Департаменту містобудування та архітектури виконавчого органу Київської міської ради (Київської міської державної адміністрації) для надання інформації про функціональне призначення земельної ділянки.* *До постійної комісії Київської міської ради з питань містобудування, архітектури та землекористування надійшов лист заявниці Ганжи О. І. від 05.07.2017 вх. №08/Г-6893 з прохання запросити на засідання постійної комісії.* ***Виноситься на повторний розгляд** згідно з:* - *листом Департаменту земельних ресурсів виконавчого органу Київської міської ради (Київської міської державної адміністрації) від 15.06.2017 №057021-10430 (від 15.06.2017 вх. №08/10633) щодо надання акту обстеження земельної ділянки та матеріалів фотофіксації;* - *листом Департаменту містобудування та архітектури виконавчого органу Київської міської ради (Київської міської державної адміністрації) від 24.05.2017 №055-8953 щодо надання інформації про функціональне призначення земельної ділянки яка належить до житлової садибної забудови.*
2.	П-9522 **ПР-11755 від 11.10.2016**	Громадянин Тимченко Григорій Сергійович пров. Залежний, 16-б у приватну власність площа 0,0578 га для будівництва і обслуговування жилого будинку, господарських будівель і споруд **(доручення заступника міського голови – секретаря Київської міської ради від 24.10.2016 №08/231-4330/ПР)** *На засіданні постійної комісії Київської міської ради з питань містобудування, архітектури та землекористування **21.12.2016** розгляд проекту рішення було відкладено для розгляду робочою групою під головуванням І. Л. Картавого.* *Виносився на повторний розгляд **28.02.2017** згідно з листом громадянина Тимченка Г. С. від 27.02.2017 вх. №08/Т-2188 протоколом засідання цієї робочої групи від 18.01.2017 (реєстр. №21 від*

		07.02.2017), відповідно до якого постійній комісії рекомендовано звернутися до Управління державної реєстрації Головного територіального управління юстиції у м. Києві стосовно надання інформації та копій документів, на підставі яких зареєстровано право власності на житловий будинок, а також повернути кадастрову справу до Департаменту земельних ресурсів виконавчого органу Київської міської ради (Київської міської державної адміністрації) на доопрацювання та надання матеріалів аерофотозйомки за 1995, 2000 та 2005 роки. *На засіданні постійної комісії Київської міської ради з питань містобудування, архітектури та землекористування* ***28.02.2017*** *розгляд проекту рішення було відкладено для розгляду робочою групою під головуванням І. Л. Картавого,* ***враховуючи лист заявника.*** ***Виноситься на повторний розгляд*** *згідно з протоколом засідання цієї робочої групи від 19.06.2017 (реєстр. №106 від 29.06.2017) відповідно до якого постійній комісії рекомендовано винести проект рішення на розгляд постійній комісії для прийняття остаточного рішення.*
	Дарницький район	
3.	П-9292 **ПР-11564 від 27.09.2016**	Громадянка Лаврик Людмила Петрівна вул. Горького, 1-Д у приватну власність площа 0,0376 га для будівництва і обслуговування жилого будинку, господарських будівель і споруд **(доручення заступника міського голови – секретаря Київської міської ради від 29.09.2016 №08/231-4047/ПР)** *До постійної комісії Київської міської ради з питань містобудування, архітектури та землекористування надійшов лист заявниці Лаврик Л. П. від 15.11.2016 вх. №08/Л-13515 щодо виключення з цільового призначення земельної ділянки слова «будівництво».* *На засіданні постійної комісії Київської міської ради з питань містобудування, архітектури та землекористування* ***11.04.2017*** *розгляд проекту рішення було відкладено для розгляду робочою групою під головуванням І. Л. Картавого.* ***Виноситься на повторний розгляд*** *згідно з протоколом засідання цієї робочої групи від 19.06.2017 (реєстр. №107 від 29.06.2017) відповідно до якого ухвалили, рекомендувати постійній комісії повернути проект рішення до Департаменту земельних ресурсів на доопрацювання, а саме: для надання акта обстеження земельної ділянки та інформації стосовно її використання.*
4.	П-9486 **ПР-12405 від 26.12.2016**	Громадянка Чепурко Софія Олександрівна вул. Польова, 1-г у приватну власність площа 0,1000 га для будівництва і обслуговування жилого будинку, господарських будівель і споруд **(доручення заступника міського голови - секретаря Київської міської ради від 26.12.2016 №08/231-5088/ПР)** *До постійної комісії Київської міської ради з питань*

		містобудування, архітектури та землекористування надійшов лист Чепурко С. О. від 29.12.2016 вх. №08/Ч-15629 щодо виключення з цільового призначення слова «будівництва» *На засіданні постійної комісії Київської міської ради з питань містобудування, архітектури та землекористування* ***30.05.2017*** *розгляд проекту рішення було відкладено для розгляду робочою групою під головуванням І. Л. Картавого.* ***Виноситься на повторний розгляд*** *згідно з протоколом засідання цієї робочої групи від 19.06.2017 (реєстр. №111 від 29.06.2017) відповідно до якого постійній комісії рекомендовано підтримати проект рішення.*
Дніпровський район		
5.	П-9242 **ПР-9703 від 14.04.2016**	Громадяни Павленко Володимир Володимирович, Павленко Максим Володимирович та Павленко Лариса Володимирівна вул. Марка Черемшини, 4-г у спільну часткову власність площа 0,1000 га - частка Павленка В. В.- 1/3 від 0,1000 га; - частка Павленка М. В.- 1/3 від 0,1000 га; - частка Павленко Л. В.- 1/3 від 0,1000 га. для будівництва та обслуговування жилого будинку, господарських будівель і споруд **(доручення заступника міського голови – секретаря Київської міської ради від 18.04.2016 №08/231-1855/ПР)** *На засіданнях постійної комісії Київської міської ради з питань містобудування, архітектури та землекористування* ***13.09.2016*** *ухвалили підтримати проект рішення та відкласти винесення його на розгляд пленарного засідання сесії Київської міської ради до затвердження детального плану території або до прийняття Верховною Радою України закону щодо зупинення дії заборони на відведення земельних ділянок відповідно до частини третьої статті 24 Закону України «Про регулювання містобудівної діяльності».* ***Виноситься на повторний розгляд*** *згідно з листом заявників від 04.07.2017 №08/КО-6870 щодо виключення з цільового призначення земельної ділянки слово «будівництво».*

Голова комісії **О. Міщенко**

Секретар комісії **І. Картавий**

П.16.6.1

Голові постійної комісії з питань містобудування, архітектури та земле користування.
Міщенку О.Г.
від Генко О.І.

Прошу долучити до моєї кадастрової справи за № П 94-79, протокол №6. Черговий кадастровий план оригінал додаток.

Мій тел.

Прошу Вас будь ласка звонити я хочу присутствувати на розібранні моєї справи.

05.07.2017р. Генко

Ольга Іванівна

Київська міська рада
05.07.2017 № 08/Г-6893

КИЇВМІСТОБУДУВАННЯ
ВИКОНАВЧИЙ ОРГАН КИЇВСЬКОЇ МІСЬКОЇ РАДИ (КИЇВСЬКА МІСЬКА ДЕРЖАВНА АДМІНІСТРАЦІЯ)
ДЕПАРТАМЕНТ МІСТОБУДУВАННЯ ТА АРХІТЕКТУРИ
01001, м. Київ-1, вул. Хрещатик, 32, тел.: (044) 278 19 85, тел./факс: 279 41 67, http://www.kga.gov.ua

_____№_____

ВИТЯГ З МІСТОБУДІВНОГО КАДАСТРУ

ФРАГМЕНТ СХЕМИ ФУНКЦІОНАЛЬНОГО ЗОНУВАННЯ ТЕРИТОРІЇ ЗА ЧИННОЮ МІСТОБУДІВНОЮ ДОКУМЕНТАЦІЄЮ

М 1:2 000

арк. 1
Департамент містобудування та архітектури
№2 виконавчого органу КМР (КМДА)
№5377/0/12-53/12-03-17 від 29.06.2017

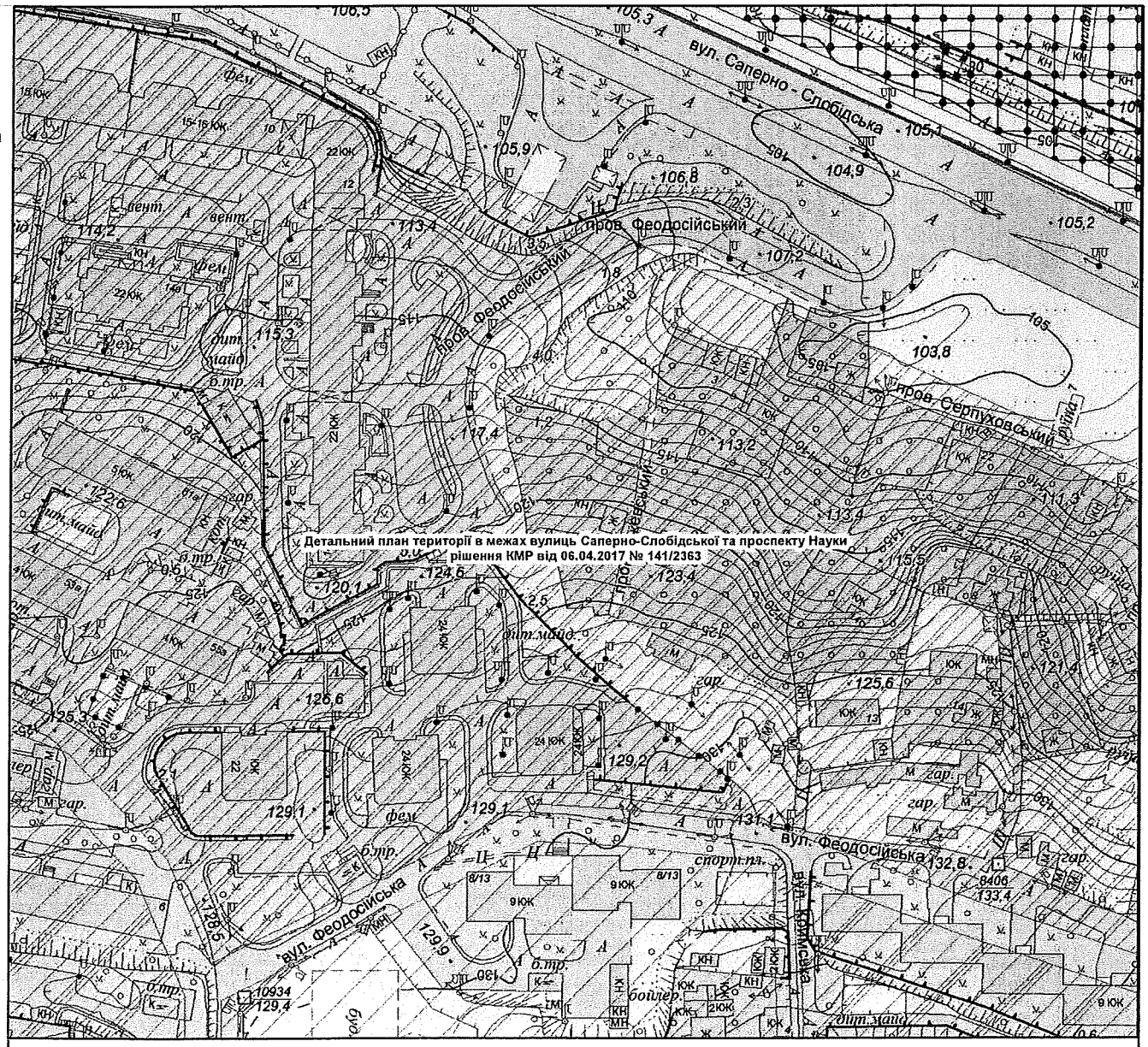

Умовні позначення

Детальні плани території

- затверджено рішенням КМР

Функціональне призначення за чинною містобудівною документацією

- Території житлової забудови багатоповерхової (на розрахунковий період)
- Території житлової забудови багатоповерхової (існуючі)
- Території житлової садибної забудови (існуючі)
- Території комунально-складські (існуючі)

ФРАГМЕНТ СХЕМИ ПЛАНУВАЛЬНИХ ОБМЕЖЕНЬ ТА ЗОН ОХОРОНИ ОБ'ЄКТІВ КУЛЬТУРНОЇ СПАДЩИНИ

М 1:2 000

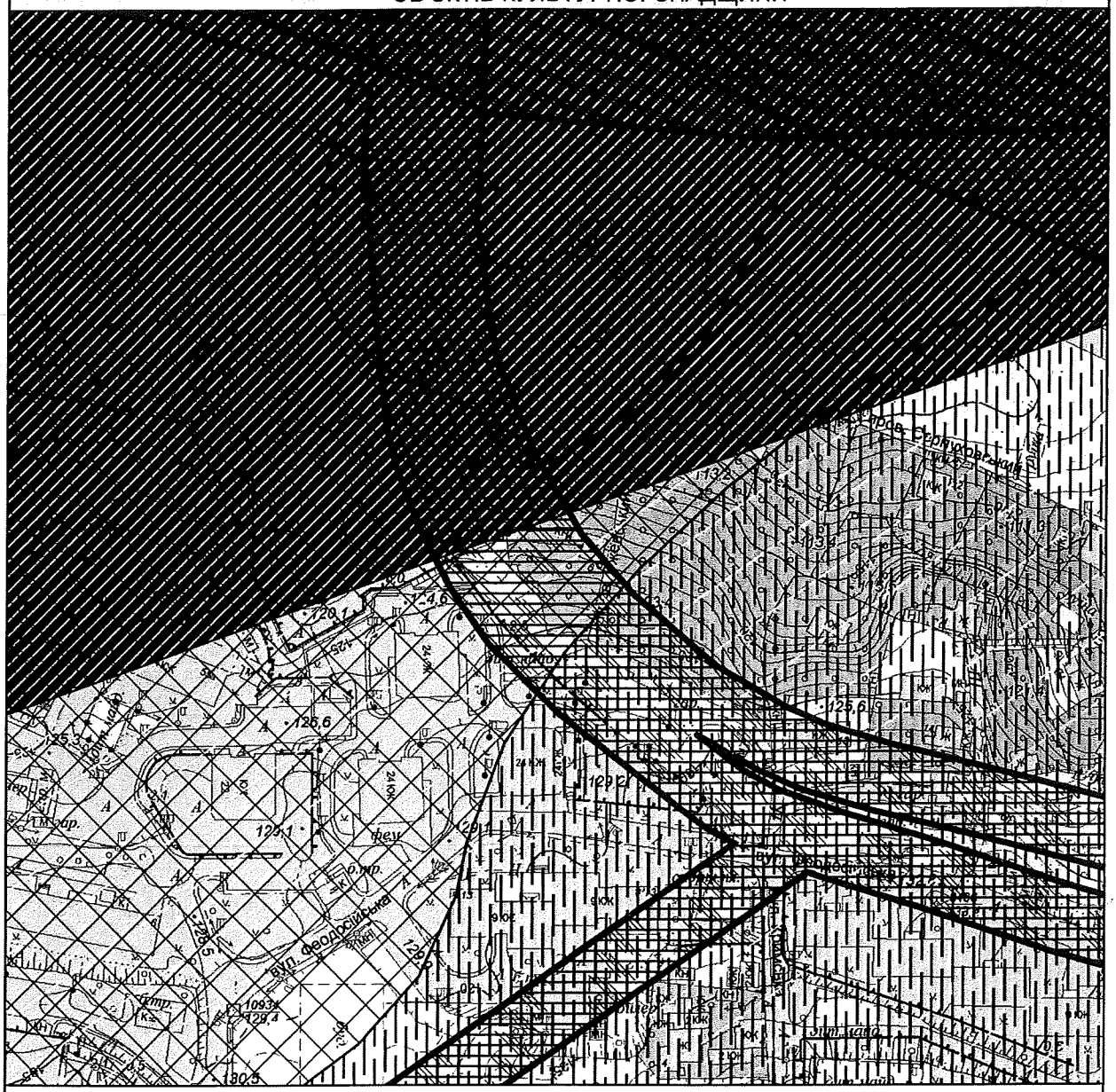

Межі історико-культурних заповідників і зон охорони пам'яток історії та культури встановлені розпорядженням КМДА від 17.05.2002 № 979, зона охоронюваного ландшафту - розпорядженням КМДА від 25.12.2007 № 1714, історичний ареал - історико-архітектурним опорним планом в складі чинного Генерального плану міста Києва

Умовні позначення

LAmax	LAeq
Макс... рівень звук... тиску, дб	Еквів... рівень звук... тиску, дб
75	60
80	Зони особливого контролю (смуги повітряних підходів)

Назва підтипу

Охоронні зони інженерних мереж та споруд

Підгрупа Санітарно-захисні зони та санітарні відстані

Назва підтипу

Санітарно-захисні зони споруд зовнішнього транспорту

Санітарно-захисні зони установ комунального господарства

Межі історичних ареалів

Зона регулювання забудови третьої категорії

Замовник: Ганжа О. І.

Адреса: пров. Ржевський, 6, Голосіївський район

Замовлення № 0021964 26.06.2017

МІАС ЗМД МКК

Виконавець: _____ Єфремова О. Г.

Заступник начальника служби МК: _____ Мішустіна О.П.

169974

П-9479

ВИКОНАВЧИЙ ОРГАН КИЇВСЬКОЇ МІСЬКОЇ РАДИ
(КИЇВСЬКА МІСЬКА ДЕРЖАВНА АДМІНІСТРАЦІЯ)

ДЕПАРТАМЕНТ ЗЕМЕЛЬНИХ РЕСУРСІВ

вул. Хрещатик, 32-а, м. Київ, 01601, тел. (044) 279-58-72, ф. (044) 288-07-57,
БУ "Контактний центр міста Києва"(044) 15-51, E-mail: dzr@kievcity.gov.ua Код ЄДРПОУ 26199097

15.06.17 № 057021- 10430
на № _____ *від* _____

Постійна комісія Київської міської ради з питань містобудування, архітектури та землекористування

На виконання вимог витягу з протоколу № 6 засідання постійної комісії Київської міської ради з питань містобудування, архітектури та землекористування від 11.04.2017-13.04.2017 Департамент земельних ресурсів направляє копію акту обстеження земельної ділянки у пров. Ржевському, 6 у Голосіївському районі та матеріали фотофіксації:

Додаток: на 9 арк. в 1 прим.

Заступник директора Ю. Мосійчук

Київська міська рада
15 ЧЕР 2017
Вх. № 08/10633

Челомбітько 234 85 49

вх. № 057/7922 від 12.05.2017

КИЇВСЬКА МІСЬКА ДЕРЖАВНА АДМІНІСТРАЦІЯ

ДЕПАРТАМЕНТ ЗЕМЕЛЬНИХ РЕСУРСІВ

01601, м. Київ, вул. Хрещатик, 32А тел. 234 7727

АКТ

обстеження земельної ділянки

від 07.06.2017 № 17-0833-01 ***м. Київ***

Обстеження земельної ділянки *у пров. Ржевському, 6 у Голосіївському районі, кадастровий номер (код ділянки) 8000000000:82:101:0016*

яка перебуває *у фактичному користуванні Ганжи Ольги Іванівни, м. Київ, пров. Ржевський, 6*

проведено посадовою особою Департаменту земельних ресурсів відповідно до ст. 187, 189 Земельного Кодексу України, Порядку здійснення самоврядного контролю за використанням і охороною земель м. Києва, затвердженого рішенням Київської міської ради від 25.09.2003 №16/890 *головним спеціалістом відділу землеустрою та моніторингу земель Голосіївського району управління землеустрою та моніторингу земель Табором Анатолієм Васильовичем*

на підставі *листа постійної комісії Київської міської ради з питань містобудування, архітектури та землекористування від 11.05.2017 № 08/281-1447*

в присутності *–*

В ході обстеження встановлено:

- дані про земельну ділянку та її стан:

Дата реєстрації права: *не зареєстровано*

Цільове призначення (вид використання): *–*

Фактичне використання: *експлуатація та обслуговування житлового будинку, господарських будівель і споруд*

Площа згідно із документацією, га: *0,1 (витяг із Державного земельного кадастру)*

Площа фактична, га: *приблизно 0,1*

Економіко-планувальна зона: *182*

Базова вартість 1 кв. м. земельної ділянки, грн.: *1112,07*

Плата за землю: *інформація відсутня*

- результати обстеження: *У зв'язку з розглядом листа постійної комісії Київської міської ради з питань містобудування, архітектури та землекористування від 11.05.2017 № 08/281-1447, здійснено обстеження земельної ділянки площею 0,1 га у пров. Ржевському, 6 у Голосіївському районі міста Києва (кадастровий номер (код ділянки) 8000000000:82:101:0016).*

Обстежена земельна ділянка згідно із витягом із Державного земельного кадастру від 17.06.2016 № НВ-8000313062016 зареєстрована у Державному земельному кадастрі

17.06.2016.

Київська міська рада за поданням Департаменту земельних ресурсів рішень щодо передачі вказаної ділянки у власність чи користування (в тому числі на умовах оренди) не приймала.

Під час обстеження встановлено, що земельна ділянка частково огороджена парканом та використовується Ганжею Ольгою Іванівною для експлуатації та обслуговування житлового будинку, господарських будівель і споруд.

Житловий будинок загальною площею 83,6 м. кв. належить Ганжі О. І. на підставі договору купівлі-продажу від 20.04.1973, зареєстрованого в Київському міському бюро технічної інвентаризації 03.05.1973 за № 4743.

Додатки: *план-схема земельної ділянки*

Посадова особа Департаменту земельних ресурсів ***07.06.2017*** ***Табор А.В.***

При обстеженні були присутні:

Доповнення та зауваження до акту:

З актом ознайомлений, копію акту отримав

Копія акту відправлена поштою: *вих. №*

Начальник відділу землеустрою та моніторингу земель Голосіївського району ***Челомбітько Р.В.***

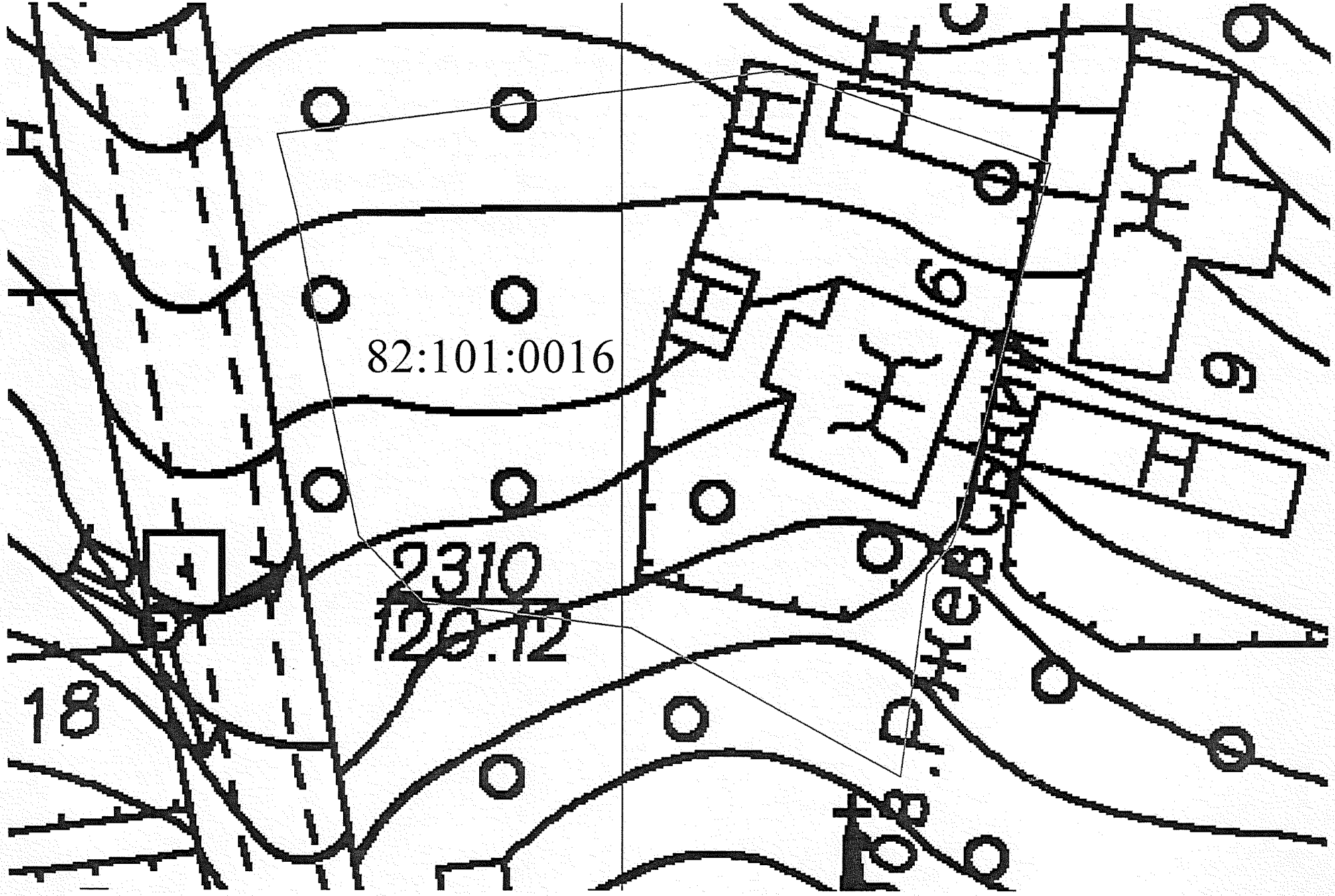
82:101:0016
2310
129.12
18

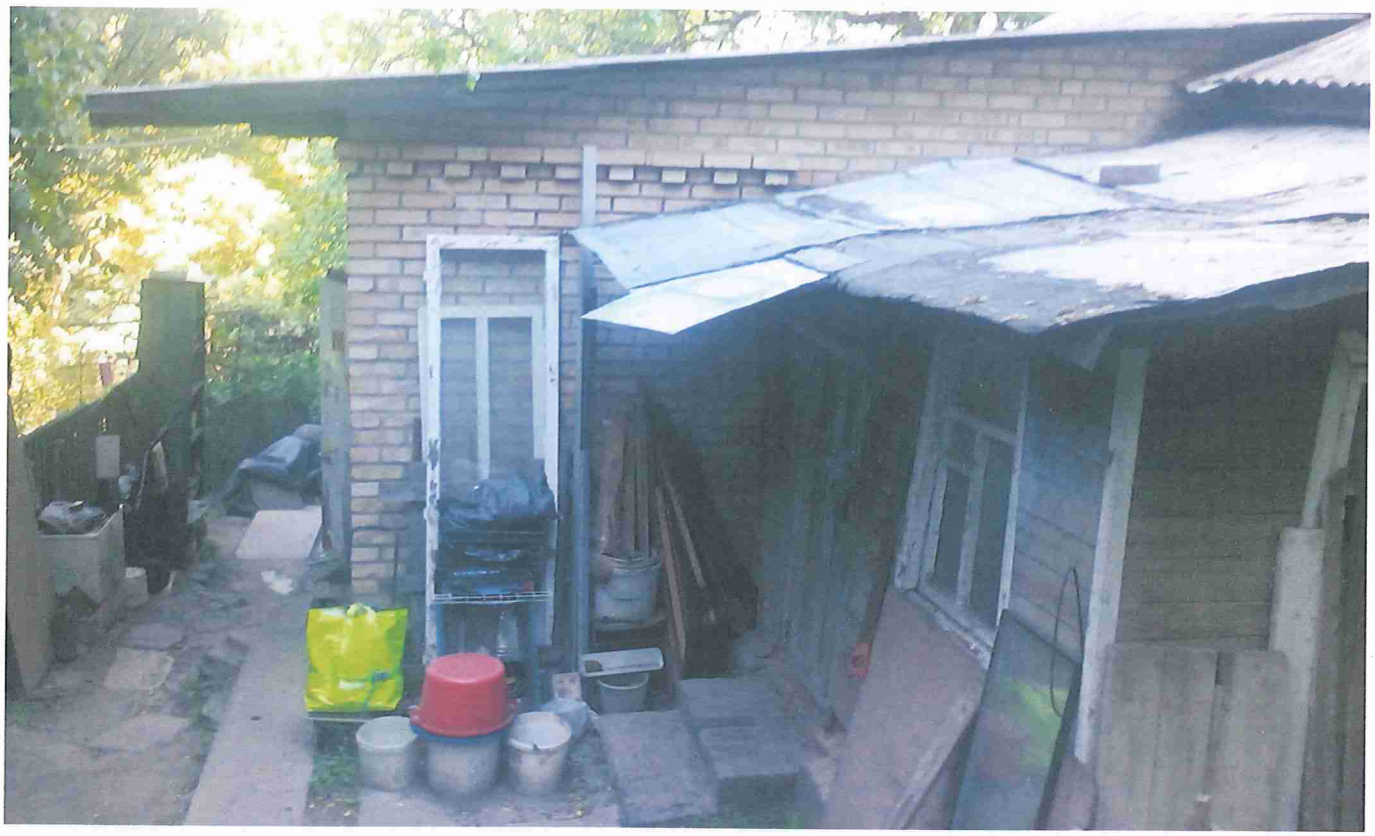

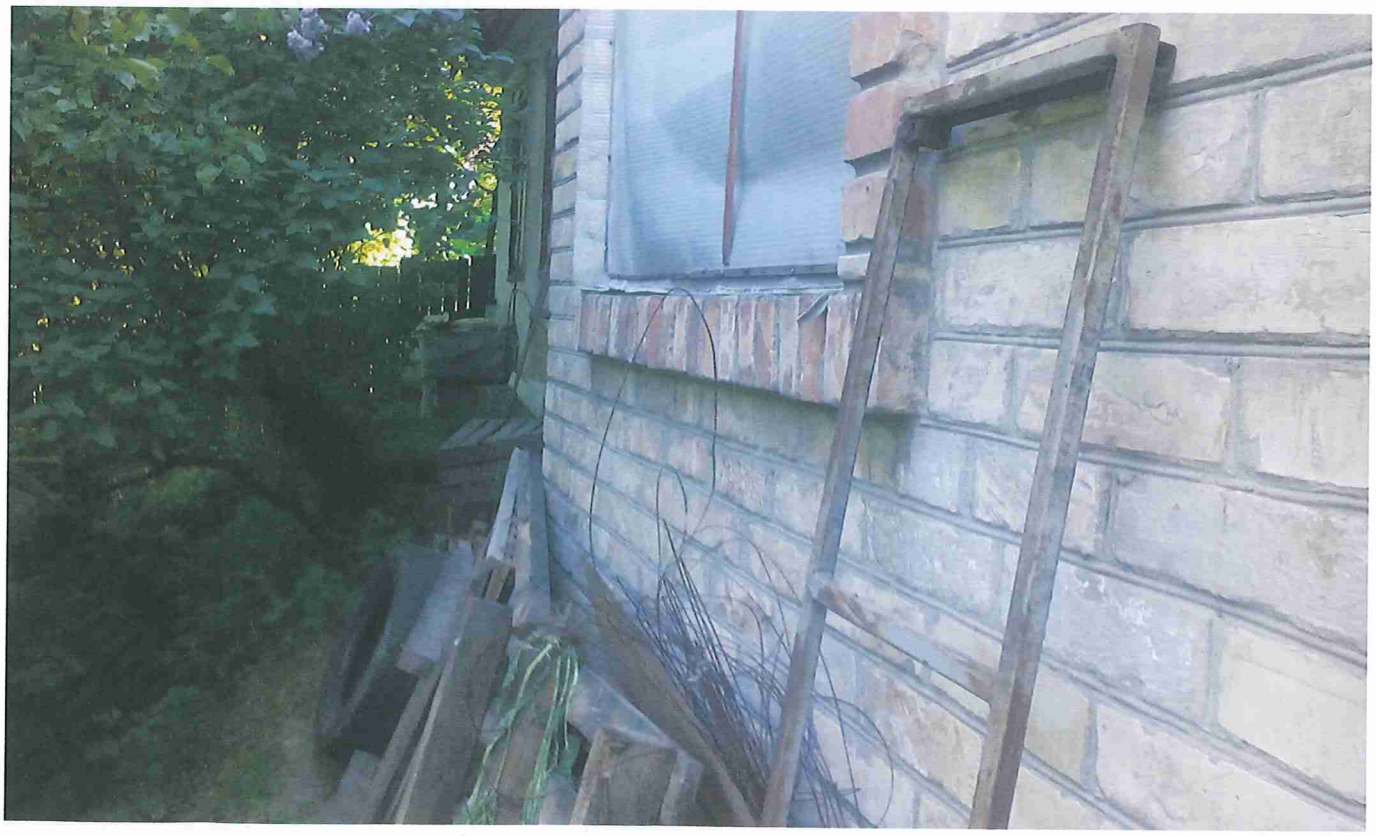

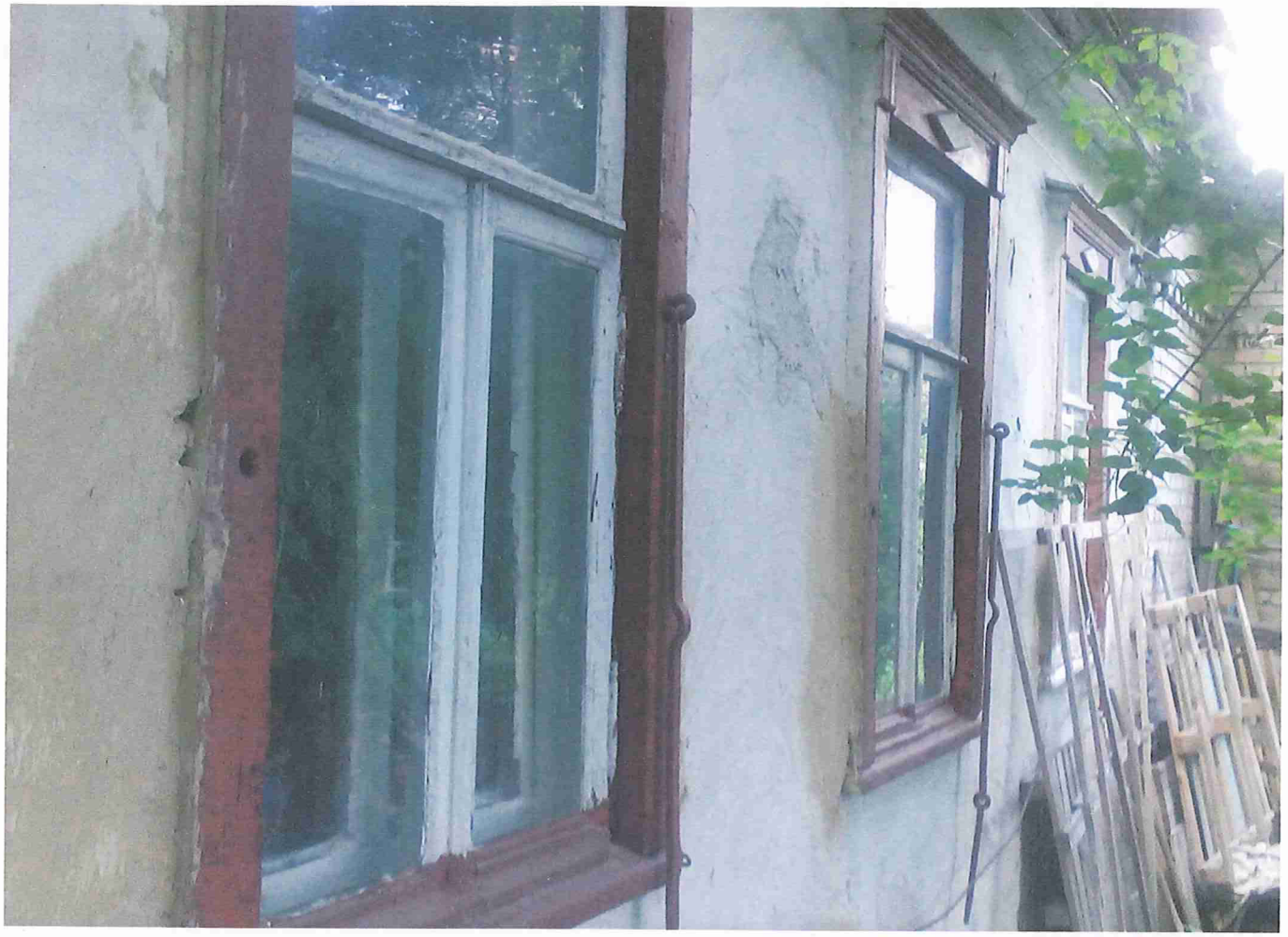

КИЇВМІСТОБУДУВАННЯ
ВИКОНАВЧИЙ ОРГАН КИЇВСЬКОЇ МІСЬКОЇ РАДИ (КИЇВСЬКА МІСЬКА ДЕРЖАВНА АДМІНІСТРАЦІЯ)
ДЕПАРТАМЕНТ МІСТОБУДУВАННЯ ТА АРХІТЕКТУРИ
01001, Київ-1, вул. Хрещатик, 32 тел. (044) 278 19 85 тел./факс 279 41 67 http://www.kga.gov.ua

24.05.17 № 055-8953

Постійна комісія Київської міської ради
з питань містобудування, архітектури та
землекористування

Про містобудівну документацію

Департаментом містобудування та архітектури виконавчого органу Київської міської ради (Київської міської державної адміністрації) розглянуто Ваш лист від 11.05.2017 № 08/281-1442 (вх. № 055/5964 від 12.05.2017) щодо надання інформації про функціональне призначення земельної ділянки за адресою пров. Ржевський, 6 в Голосіївському районі відповідно до детального плану території в межах вулиць Саперно-Слобідської та проспекту Науки.

За результатами розгляду листа інформуємо, що зазначена земельна ділянка згідно з схемою "Проектний план" детального плану території в межах вулиць Саперно-Слобідської та проспекту Науки, затвердженого рішенням Київської міської ради від 06.04.2017 № 141/2363, відноситься до території житлової садибної забудови.

Заступник директора В. Антоненко

Савчук 234 80 04

З арестр. 07.02.17 №21

П,16,6,2

ПРОТОКОЛ
засідання робочої групи

створеної 21.12.2016 на засіданні постійної комісії Київської міської ради

з розгляду проекту рішення «Про приватизацію земельної ділянки громадянину Тимченку Григорію Сергійовичу для будівництва і обслуговування жилого будинку, господарських будівель і споруд у пров. Залежному, 16-б у Голосіївському районі м. Києва» (П-9522)

від 18.01.2017 **11.00**

Місце проведення: Київська міська рада, м. Київ, вул. Хрещатик, 36, 11-й поверх, каб.1113

Склад робочої групи: Картавий І.Л, Римаренко С.Г., Росляков В.В.

Присутні:

Картавий І.Л. – голова робочої групи, секретар постійної комісії;
Римаренко С.Г. – член робочої групи, член постійної комісії;
Росляков В.В. – член робочої групи, член постійної комісії.

Запрошені та присутні:

Дзема Ю.А. – представник Департаменту земельних ресурсів виконавчого органу Київської міської ради (КМДА);
Чорний А.М. – представник Департаменту містобудування та архітектури виконавчого органу Київської міської ради (КМДА);
Тимченко Г.С. – заявник;
Тимченко С.Г. – представник заявника.

СЛУХАЛИ: Розгляд проекту рішення «Про приватизацію земельної ділянки громадянину Тимченку Григорію Сергійовичу для будівництва і обслуговування жилого будинку, господарських будівель і споруд у пров. Залежному, 16-б у Голосіївському районі м. Києва» (*ПР-11755 від 11.10.2016*) з матеріалами кадастрової справи П-9522

ВИСТУПИЛИ: Картавий І.Л., Росляков В.В., Римаренко С.Г., Дзема Ю.А., Чорний А.М., Тимченко С.Г.

Під час обговорення було зазначено, що згідно з технічним паспортом житлового будинку (паспорт виготовлено станом на 04.04.2016 пп «Вечірня Столиця» ЄДРПОУ 36657089) **рік побудови житлового будинку 1991р.**

УХВАЛИЛИ: 1. Рекомендувати постійній комісії звернутися до Управління державної реєстрації Головного територіального управління юстиції у м.Києві стосовно надання інформації та копій документів, на підставі яких було зареєстровано право власності на житловий будинок (рішення про державну реєстрацію від 25.04.2016 №29407459).

2. Рекомендувати постійній комісії повернути проект рішення в Департамент земельних ресурсів на доопрацювання.

3. Департаменту земельних ресурсів надати матеріали аерофотозйомки за 1995, 2000 та 2005 роки.

ПРОГОЛОСУВАЛИ: «за» - 3, «проти» - немає, «утримались» - немає.

Голова робочої групи Картавий І.Л.

члени робочої групи: Римаренко С.Г.

Росляков В.В.

П-9522

Голові постійної комісії
Київської міської ради з
питань містобудування,
архітектури та землекористування
Міщенку Олександру Григоровичу

Тимченка Григорія Сергійовича,

Київська міська рада
27.02.2017 № 08/Т-2182

Клопотання

Прошу повернути до розгляду робочої групи мою кадастрову справу П-9522 (ПР-11755 від 11.10.2016р.) в зв'язку з неможливістю присутності на попередньому засіданні по причині хвороби. Розгляд на земельній комісії призначений на 27.02.2017р.

При розгляді мого питання прошу врахувати що я є інвалідом третьої групи а також маю посвідчення дитини війни та ветерану Праці. Копії посвідчень додаю (3 сторінки)

27.02.2017р.

Тимченко Г.С.

Ким видане

м. Київ область

Дніпровське районне управління соціального захисту населення

ПОСВІДЧЕННЯ

Серія № 188700

Прізвище Тищенко

Ім'я Григорій

По батькові Сергійович

Рік народження

М.П.

власний підпис

Вид пенсії вікова

Розмір пенсії 74.70

Посвідчення видане 20.01

На термін по безстр.

Посвідчення дійсне по всій території України

Дата видачі 2005 р.

Начальник управління

підпис

М.П.

Номер пенсійної справи 188700

Для відміток

Україна
Дніпровське РУПСЗН
м.Київ
ДИТИНА війни
Підпис 1

Згідно Закону України "Про пенсійне забезпечення" пенсіонер має право на одержання лише однієї пенсії.

Пенсіонер зобов'язаний повідомляти органу соціального захисту населення про влаштування на роботу та про зміни в складі сім'ї.

Висновки медико-соціальних (експертних) комісій про умови і характер праці інвалідів, обов'язковими для адміністрації підприємств, установ і організацій.

МІНІСТЕРСТВО ОХОРОНИ ЗДОРОВ'Я УКРАЇНИ

(АР Крим, область, район) м. Феодосія

(вид, профіль медико-соціальної експертної комісії)

ДОВІДКА
ДО АКТА ОГЛЯДУ МСЕК
(видається інваліду)

Серія № КВ-1 № 002297

Тищенко Григорій
(прізвище, ім'я, по батькові)

Дата народження 15.09.74 (число, місяць, рік) Дата огляду 4.8.09 (число, місяць, рік)

Огляд первичное

Група інвалідності третья по зрению 26%

Причина інвалідності общее заболевание

Інвалідність встановлена на строк до _____ 20___ р.

Дата чергового переогляду 4.9.10 (число, місяць, рік)

Копия верна

дійсна відрізу

Висновок про умови та характер праці

Рекомендовані заходи по відновленню працездатності

Підстава: акт огляду МСЕК 1384

Дата огляду 4.8.09 (число, місяць, рік)

М.П. Голова МСЕК Григорьев

Друк. ДУС. Зам. 843-1560.0. 2008 р.

ПОСВІДЧЕННЯ

Серія АВ №574749

Прізвище

Ім'я

По батькові

Пред'явник цього посвідчення має право на пільги, встановлені законодавством України для ветеранів праці

ПОСВІДЧЕННЯ БЕЗТЕРМІНОВЕ І ДІЙСНЕ НА ВСІЙ ТЕРИТОРІЇ УКРАЇНИ

Голова виконкому

МП

МП

ПВК Укрполіграф. Зам. 5-3278. 1996

Зареєстровано 29.06.2017 №106

ПРОТОКОЛ
засідання робочої групи,

створеної 28.02.2017 на засіданні постійної комісії Київської міської ради з додаткового розгляду проекту рішення «Про приватизацію земельної ділянки громадянину Тимченку Григорію Сергійовичу для будівництва і обслуговування жилого будинку, господарських будівель і споруд у пров. Залежному, 16-б у Голосіївському районі м. Києва» (П-9522)

від 19.06.2017 **11.00**

Місце проведення: Київська міська рада, м. Київ, вул. Хрещатик, 36, 11-й поверх, каб.1113.

Склад робочої групи: Картавий І.Л, Римаренко С.Г., Росляков В.В.

Присутні:

Картавий І.Л. – голова робочої групи, секретар постійної комісії;
Римаренко С.Г. – член робочої групи, член постійної комісії;
Росляков В.В. – член робочої групи, член постійної комісії.

Запрошені та присутні:

Дзема Ю.А. – представник Департаменту земельних ресурсів виконавчого органу Київської міської ради (КМДА);
Тимченко С.Г. – представник заявника.

СЛУХАЛИ: Розгляд проекту рішення *ПР-11755 від 11.10.2016* «Про приватизацію земельної ділянки громадянину Тимченку Григорію Сергійовичу для будівництва і обслуговування жилого будинку, господарських будівель і споруд у пров. Залежному, 16-б у Голосіївському районі м. Києва» з матеріалами кадастрової справи П-9522.

ВИСТУПИЛИ: Картавий І.Л., Римаренко С.Г., Росляков В.В., Тимченко С.Г.

УХВАЛИЛИ: Винести проект рішення на розгляд постійній комісії для прийняття остаточного рішення.

ПРОГОЛОСУВАЛИ: «за» - 3, «проти» - немає, «утримались» - немає.

Голова робочої групи Картавий І.Л.

члени робочої групи: Римаренко С.Г.

Росляков В.В.

П.16.6.3 П-9292

Голові постійної комісії Київської міської ради з питань містобудування, архітектури та землекористування Міщенку О.Г.
гр. Лаврик Людмила Петрівна

Шановний Олександр Григорович!

На розгляді постійної комісії Київської міської ради з питань містобудування, архітектури та землекористування знаходиться кадастрова справа П-9292 про передачу гр. Лаврик Л. П. у приватну власність земельної ділянки (кадастровий номер – 8000000000: 90:260:0097) площею 0,0376 га для обслуговування жилого будинку, господарських будівель і споруд на вул. Горького, 1-Д у Дарницькому районі м.Києва.

У зв'язку з тим, що в межах земельної ділянки розташований житловий будинок, господарські будівлі і споруди які є моєю власністю, прошу розглянути на засіданні постійної комісії та на сесії Київської міської ради можливість передачі земельної ділянки для експлуатації та обслуговування жилого будинку, господарських будівель і споруд на вул. Горького, 1-Д у Дарницькому районі м.Києва.

Додатки:

15.11.16

Київська міська рада
15.11.2016 № 08/Л-13515

З повагою

Г.П. Васько
за довіреністю

Зареєстровано 29.06.2017 № 107

ПРОТОКОЛ
засідання робочої групи,

створеної 11.04.2017 на засіданні постійної комісії Київської міської ради з додаткового розгляду проекту рішення «Про приватизацію громадянці Лаврик Людмилі Петрівні земельної ділянки для будівництва і обслуговування жилого будинку, господарських будівель і споруд на вул. Горького, 1-Д у Дарницькому районі м. Києва» (П-9292)

від 19.06.2017

11.00

Місце проведення: Київська міська рада, м. Київ, вул. Хрещатик, 36, 11-й поверх, каб.1113.

Склад робочої групи: Картавий І.Л, Римаренко С.Г., Росляков В.В.

Присутні:

Картавий І.Л. – голова робочої групи, секретар постійної комісії;
Римаренко С.Г. – член робочої групи, член постійної комісії;
Росляков В.В. – член робочої групи, член постійної комісії.

Запрошені та присутні:

Дзема Ю.А. – представник Департаменту земельних ресурсів виконавчого органу Київської міської ради (КМДА);
Лаврик Л.П. – заявниця.

СЛУХАЛИ: Розгляд проекту рішення *ПР-11564 від 27.09.2016* «Про приватизацію громадянці Лаврик Людмилі Петрівні земельної ділянки для будівництва і обслуговування жилого будинку, господарських будівель і споруд на вул. Горького, 1-Д у Дарницькому районі м. Києва» з матеріалами кадастрової справи П-9292.

ВИСТУПИЛИ: Картавий І.Л., Римаренко С.Г., Росляков В.В., Лаврик Л.П.

УХВАЛИЛИ: Рекомендувати постійній комісії повернути проект рішення до Департаменту земельних ресурсів на доопрацювання, а саме: для надання **акта обстеження земельної ділянки та інформації стосовно її використання..**

ПРОГОЛОСУВАЛИ: «за» - 3, «проти» - немає, «утримались» - немає.

Голова робочої групи Картавий І.Л.

члени робочої групи: Римаренко С.Г.

Росляков В.В.

П.16.6.4

Голові постійної комісії Київської міської ради з питань містобудування, архітектури та землекористування Міщенку О.Г.

гр. Гепурко Софія Олександрівна м. Київ-88

Шановний Олександр Григорович!

На розгляді постійної комісії Київської міської ради з питань містобудування, архітектури та землекористування знаходиться кадастрова справа П-9486 про передачу гр. Гепурко С.О. у приватну власність земельної ділянки (кадастровий номер – 8000000000: 90:153:0041) площею 0,1000 га для обслуговування жилого будинку, господарських будівель і споруд на вул. Польовій, 1-Г у Дарницькому районі м.Києва.

У зв'язку з тим, що в межах земельної ділянки розташований житловий будинок, господарські будівлі і споруди які є моєю власністю, прошу розглянути на засіданні постійної комісії та на сесії Київської міської ради можливість передачі земельної ділянки для експлуатації та обслуговування жилого будинку, господарських будівель і споруд на вул. Польовій, 1-Г у Дарницькому районі м.Києва.

Додатки:

Київська міська рада
29.12.2016 № 08/Ч-15629

З повагою

О.О. Коренєва
за довіреністю

Зареєстровано 29.06.2017 №111

ПРОТОКОЛ
засідання робочої групи,

створеної 30.05.2017 на засіданні постійної комісії Київської міської ради з додаткового розгляду проекту рішення «Про приватизацію земельної ділянки громадянці Чепурко Софії Олександрівні для будівництва і обслуговування жилого будинку, господарських будівель і споруд на вул. Польовій, 1-г у Дарницькому районі м. Києва» (П-9486)

від 19.06.2017 **11.00**

Місце проведення: Київська міська рада, м. Київ, вул. Хрещатик, 36, 11-й поверх, каб.1113.

Склад робочої групи: Картавий І.Л, Римаренко С.Г., Росляков В.В.

Присутні:

Картавий І.Л. – голова робочої групи, секретар постійної комісії;
Римаренко С.Г. – член робочої групи, член постійної комісії;
Росляков В.В. – член робочої групи, член постійної комісії.

Запрошені та присутні:

Дзема Ю.А. – представник Департаменту земельних ресурсів виконавчого органу Київської міської ради (КМДА);
Чепурко С.О. – заявниця.

СЛУХАЛИ: Розгляд проекту рішення *ПР-12405 від 26.12.2016* «Про приватизацію земельної ділянки громадянці Чепурко Софії Олександрівні для будівництва і обслуговування жилого будинку, господарських будівель і споруд на вул. Польовій, 1-г у Дарницькому районі м. Києва» з матеріалами кадастрової справи П-9486.

ВИСТУПИЛИ: Картавий І.Л., Римаренко С.Г., Росляков В.В., Чепурко С.О.

УХВАЛИЛИ: Рекомендувати постійній комісії **підтримати проект рішення.**

ПРОГОЛОСУВАЛИ: «за» - 3, «проти» - немає, «утримались» - немає.

Голова робочої групи Картавий І.Л.

члени робочої групи: Римаренко С.Г.

Росляков В.В.

П.16.6.5

Голові постійної комісії
Київської міської ради
з питань містобудування
архітектури та земле-
користування
Міщенко О.Т.

П-9242

Павленко Л.В
Павленко Володимир Володимирович
Павленко М.В

Заява

13 вересня 2016 року постійною комісією КМР з питань містобудування архітектури та землекористування було підтримано проект рішення по справі П-9242, але с формуванням до затвердження ДПТ
В зв'язку з тим, що у нас там збудований та введений в експлуатацію житловий будинок, просимо виключити з цільового призначення земельної ділянки слово „будівництво"
Повторно розглянути даний проект рішення з цільовим призначенням земельної ділянки „для експлуатації та обслуговування житлового будинку, господарських будівель та споруд", та підтримати його.

3 липня 2017р

Павленко Л.В -
Павленко В.В -
Павленко М.В -

Київська міська рада
04.07.2017 № 08/КО-6870

16.7. Розгляд кадастрових справ ***(громадяни):***

		Голосіївський район
1.	А-12294 **ПР-12728 від 30.01.2017**	Громадянка Люлько Людмила Миколаївна вул. Передова, 21-б у приватну власність площа 0,1000 га для будівництва і обслуговування жилого будинку, господарських будівель і споруд **(доручення заступника міського голови – секретаря Київської міської ради від 31.01.2017 №08/231-311/ПР)**
		Дарницький район
2.	А-6133 **ПР-12652 від 10.01.2017**	Громадянка Деркач Олександра Іванівна вул. Карла Маркса, 10-а у приватну власність площа 0,0469 га для ведення індивідуального садівництва **(доручення заступника міського голови – секретаря Київської міської ради від 19.01.2017 №08/231-226/ПР)** *До постійної комісії Київської міської ради з питань містобудування, архітектури та землекористування надійшов лист заявниці Деркач О. І. від 27.04.2017 вх. №08/Д-4495 щодо розгляду справи.*
3.	А-14225 **ПР-12749 від 01.02.2017**	Громадянин Калацький Олександр Васильович вул. Лісна, 68-б у приватну власність площа 0,0600 га для будівництва і обслуговування жилого будинку, господарських будівель і споруд **(доручення заступника міського голови – секретаря Київської міської ради від 02.02.2017 №08/231-331/ПР)**
4.	А-17295 **ПР-13450 від 11.05.2017**	Громадянка Кільова Валентина Миколаївна вул. Підлипка, 14-б у приватну власність площа 0,0448 га для будівництва і обслуговування жилого будинку, господарських будівель і споруд **(доручення заступника міського голови – секретаря Київської міської ради від 11.05.2017 №08/231-1229/ПР)** *До постійної комісії Київської міської ради з питань містобудування, архітектури та землекористування надійшов лист від заявниці Кількової В. М. від 13.06.2017 вх. №08/К-6185 щодо розгляду справи, та лист Кількової В. М. від 07.07.2017 вх. №08/К-6956 щодо надання копій документів та врахування їх при розгляді проекту рішення та прохання виключити з цільового призначення земельної ділянки слова «будівництво».*

Деснянський район		
5.	А-22934 **ПР-13413 від 05.05.2017**	Громадянка Харченко Надія Сергіївна пров. 7-ий Садовий, 28 у приватну власність площа 0,1000 га для будівництва і обслуговування жилого будинку, господарських будівель і споруд **(доручення заступника міського голови – секретаря Київської міської ради від 10.05.2017 №08/231-1207/ПР)**
6.	А-22714 **ПР-12248 від 12.12.2016**	Громадянка Сидоренко Наталія Валеріївна вул. Макаренка, 9-в у приватну власність площа 0,1000 га для будівництва і обслуговування жилого будинку, господарських будівель і споруд **(доручення заступника міського голови – секретаря Київської міської ради від 13.12.2016 №08/231-4921/ПР)**
7.	А-12062 **ПР-12463 від 29.12.2016**	Громадянка Дьоміна Тетяна Андріївна вул. Макаренка, 9-г у приватну власність площею 0,1000 га для будівництва і обслуговування жилого будинку, господарських будівель і споруд **(доручення Київського міського голови від 10.01.2017 №08/231-28/ПР)**
8.	А-17318 **ПР-12521 від 04.01.2017**	Громадянин Цедик Сергій Васильович 1-ий пров. Дачний, 2 у приватну власність площа 0,1000 га для будівництва і обслуговування жилого будинку, господарських будівель і споруд **(доручення Київського міського голови від 10.01.2017 №08/231-71/ПР)**
9.	А-22685 **ПР-12251 від 12.12.2016**	Громадянка Гордієнко-Шаповал Аліна Михайлівна вул. Макаренка, 3-б у приватну власність площа 0,0981 га для будівництва і обслуговування жилого будинку, господарських будівель і споруд **(доручення заступника міського голови – секретаря Київської міської ради від 13.12.2016 №08/231-4923/ПР)**
10.	А-16365 **ПР-12732 від 30.01.2017**	Громадянин Ковтун Валерій Миколайович пров. Вешенський, 53 у приватну власність

		площа 0,1000 га для будівництва і обслуговування жилого будинку, господарських будівель і споруд **(доручення заступника міського голови – секретаря Київської міської ради від 31.01.2017 №08/231-310/ПР)**
11.	А-19984 **ПР-12741 від 01.02.2017**	Громадянин Косуля Микола Васильович пров. Радистів, 1-а у приватну власність площа 0,1000 га для будівництва і обслуговування жилого будинку, господарських будівель і споруд **(доручення заступника міського голови – секретаря Київської міської ради від 02.02.2017 №08/231-332/ПР)**
Дніпровський район		
12.	А-21415 **ПР-12739 від 01.02.2017**	Громадянин Альошин Віктору Геннадійович вул. Євгена Маланюка, 75 у приватну власність площа 0,0254 га для будівництва та обслуговування жилого будинку, господарських будівель і споруд **(доручення заступника міського голови – секретаря Київської міської ради від 02.02.2017 №08/231-334/ПР)**
Солом`янський район		
13.	А-22466 **ПР-13296 від 18.04.2017**	Громадянка Назік Владислава Сергіївна вул. Московська, 28 у приватну власність площа 0,0606 га для будівництва і обслуговування жилого будинку, господарських будівель і споруд **(доручення заступника міського голови – секретаря Київської міської ради від 24.04.2017 №08/231-1030/ПР)**

Голова комісії **О. Міщенко**

Секретар комісії **І. Картавий**

П.16.4.2 А-6133

Голові постійної комісії Київської міської ради з питань містобудування, архітектури та землекористування Міщенку О.Г.
громадянина(н) України
Деркач Олександра Іванівна
який мешкає (ють).

Шановний Олександр Григорович!

На розгляді постійної комісії Київської міської ради з питань містобудування, архітектури та землекористування знаходиться кадастрова справа А-6133 про передачу гр. Деркач Олександрі Іванівні у приватну власність земельної ділянки (кадастровий номер 8000000000:90:247:0012) площею 0,0469 га для ведення індивідуального садівництва на вул. Карла Маркса, 10-а у Дарницькому р-ні м. Києва.

Прошу розглянути на найближчому засіданні постійної комісії Київської міської ради проект землеустрою А-6133

Відповідно до Закону України „Про захист персональних даних" даю згоду на обробку в автоматизованій системі „Програмний комплекс „Кадастр" моїх персональних даних, зазначених у заяві та доданих до неї документах.

Київська міська рада
27.04.2017 № 08/Д-4495

З повагою Олександра Іванівна

«27» 04 2017 р.

П.16.4.4 А 17295

Голові постійної комісії
Київради з питань земельних
відносин містобудування та
архітектури Міщенко О.Г.
від Кілбової Валентини Миколаївни

Київська міська рада
13.06.2017 № 08/К-6185

Звернення.

Шановний Олександре Григоровичу!

Користуючись тим, що моя справа № А17295 по землевідведенню кадастровий № 8000000000:90:670:0034 з 11 травня 2017 року знаходиться у постійній комісії Київради з питань земельних відносин містобудування та архітектури до даного часу не передана на розгляд сесії Київради яка проводиться кожний четвер травня та червня місяця. Не зрозуміло чому такий величезний термін зберігання моїх документів у шкафу ваших підлеглих? Прошу Вашої допомоги у прискоренні розгляду моїх документів на черговій сесії Київради. (Законний термін до одного місяця розгляд усіх документів).

З повагою

Додаток: копія чергової кадастрової плани

13.06.2017р. В.М. Кілбова

Голові постійної комісії
Київради з питань земельних відносин
містобудування та архітектури
Міщенко О.Г.
від Кільової Валентини Миколаївни

Київська міська рада
07.07.2017 № 08/К-6956

Звернення.

Шановний Олександре!

Користуючись тим, що моя справа №А17295 по землевідведенню кадастровий №8000000000:90:670:0034 з 11 травня 2017 року знаходиться у постійній комісії Київради з питань земельних відносин містобудування та архітектури до даного часу не передана на розгляд сесії Київради яка проводиться кожний четвер травня, червня та липня місяця. Не зрозуміло: чому такий величезний термін зведігання моїх документів у шкафі ваших підлеглих? (Законний термін на розгляд усіх документів допускається до одного місяця)

Прошу вашої допомоги у прискоренні розгляду моїх документів на черговій сесії Київради. Прошу вас при розгляді справи №А17295 в проекті рішення Київської міської ради про передачу земельної ділянки виключити слово для будівництва із цільового

призначення, поскільки на вказаній земельній ділянці є майно (житловий будинок), що підтверджується переданими з документацією нотаріально посвідчена копія витягу з Державного реєстру речових прав на нерухоме майно про реєстрацію права власності. Про що було надано в доручення Київради №08/К-85 від 04.01.2017р.

До звернення додаються копії:

1. Заява №: 08/К-85 - 1 сторінка
2. Витяг з держреєстру речових прав - 1 сторінка
3. Довідка про показники об'єкта нерух. майна - 1 стор.
4. Технічний паспорт - титульна сторінка = 1 стор.
5. Лист 08/К-85-1354 від 01.02.17 = 1 сторінка
6. Лист №.08/281-1977 від 23.06.2017р = 1 сторінка
7. Черговий кадастровий план = 2 сторінки.

З повагою

В.М. Кіабова

07.07.2017р.

Копа

Київська міська рада
ОТРИМАНО
04 СІЧ 2017
Вх. 08/К-85

Київська міська рада
від Кілєвої Валентини
Миколаївни
м. Київ.

Заява

На земельній ділянці на вул. Підпилка 14б у Дарницькому районі міста Києва (кадастровий номер 8000000000:90:670:0034, площею 0,0448 га) розташований садибний житловий будинок який побудований за власні кошти у 1991 році.

Прошу дати доручення департаменту земельних ресурсів в проекті рішення Київської міської ради про передачу земельної ділянки сільське призначення власності, як „для обслуговування жилого будинку, господарських будівель і споруд (Справа А-17295)

04.01.2017р. В.М. Кілєва

ВИТЯГ

з Державного реєстру речових прав на нерухоме майно про реєстрацію права власності

Індексний номер витягу:	82702927
Дата, час формування:	17.03.2017 11:30:41
Витяг сформовано:	Хиба Анна Володимирівна, Державне підприємство "СЕТАМ", м.Київ
Підстава формування витягу:	заява з реєстраційним номером: 21340736, дата і час реєстрації заяви: 13.03.2017 15:45:48, заявник: Кільова Валентина Миколаївна

Актуальна інформація про об'єкт нерухомого майна

Реєстраційний номер об'єкта нерухомого майна:	1198603480000
Об'єкт нерухомого майна:	житловий будинок, об'єкт житлової нерухомості: Так
Площа:	Загальна площа (кв.м): 200.1, житлова площа (кв.м): 153.4
Адреса:	м.Київ, вулиця Підлипка, будинок 14-б

Актуальна інформація про право власності

Номер запису про право власності: 19488815

Дата, час державної реєстрації:	13.03.2017 15:45:48
Державний реєстратор:	Хиба Анна Володимирівна, Державне підприємство "СЕТАМ", м.Київ
Підстава виникнення права власності:	Довідка про показники об"єкта нерухомого майна, серія та номер: 187/1/17, виданий 10.03.2017, видавник: ТОВ "УКРТЕХЕКСПЕРТ"
Підстава внесення запису:	Рішення про державну реєстрацію прав та їх обтяжень (з відкриттям розділу), індексний номер: 34312877 від 17.03.2017 11:16:47, Хиба Анна Володимирівна, Державне підприємство "СЕТАМ", м.Київ
Форма власності:	приватна
Розмір частки:	1
Власники:	Кільова Валентина Миколаївна, реєстраційний номер облікової картки платника податків: [illegible] паспорт громадянина України, серія та номер: [illegible], виданий [illegible], видавник: [illegible] України в м.Києві, країна громадянства: Україна

Витяг сформував:	Хиба Анна Володимирівна
Державний реєстратор:	Хиба Анна Володимирівна

ТОВ «УКРТЕХЕКСПЕРТ»

МФО 380805 код ЄДРПОУ 38669452
м. Київ, вулиця Семашко, буд. 13
телефон (044) 353 88 28, (067) 734 56 30
e-mail ukrtexexpert@ukr.net

№ 187/1/17 від 10.03.2017 р. **Замовник:Кільова Валентина Миколаївна.**

ДОВІДКА

про показники об'єкта нерухомого майна

Суб'єкт господарювання ТОВ "УКРТЕХЕКСПЕРТ" повідомляє, що відповідно до проведеної інвентаризації від 10 березня 2017 року **житлового будинку за адресою: місто Київ, вулиця Підлипка, будинок 14-б,** має такі показники:

Загальна площа – 200,1 кв.м.

Житлова площа - 153,4 кв.м.

Рік побудови – 1991.

Крім того повідомляємо, що самочинних перепланувань не виявлено. Площі вирахувані в результаті уточнення лінійних розмірів та відповідно до п. 6. «Підрахунок площ об'єктів» з Інструкції про порядок проведення технічної інвентаризації об'єктів нерухомого майна – «Під час підрахунків слід користуватися величинами, визначеними у процесі безпосередніх обмірів (точність 0.01 м), підрахунки площ виконуються з точністю до одного десяткового знака (0.1м)».

Виконав _____ Гутнік М.М.
АЕ № 003790
(підпис, прізвище, серія та номер кваліфікаційного сертифіката, М.П.)

Директор _____ Науменко Ю.О.
/підпис, прізвище/

ТОВ "УКРТЕХЕКСПЕРТ"

МФО 380805 код ЄДРПОУ 38669452

м. Київ, вулиця Семашко, буд. 13

телефон (044) 353 88 28, (067) 734 56 30

e-mail ukrtexexpert@ukr.net

Місто Київ
Район Дарницький

Інвентаризаційна справа № 187/17

Реєстровий №

ТЕХНІЧНИЙ ПАСПОРТ

на садибний (індивідуальний) житловий будинок

№ 14-б вулиця (провулок, площа) Підлипка

Місто (селище, село) Київ

Замовник технічної інвентаризації або уповноважена ним особа (прізвище, ім'я та по батькові фізичної особи або найменування юридичної особи)	Місце проживання, серія і номер паспорта фізичної особи або місцезнаходження, код та ЄДРПОУ юридичної особи
Кільова Валентина Миколаївна	**м.Київ, вул. Підлипка,14-а. Паспорт СО 394745**

Паспорт виготовлено станом на
« 10 » 03 2017 р.

Виконав Гутнік М.М.
АЕ № 003790
(підпис, прізвище, серія та номер кваліфікаційного сертифіката, М.П.)

Директор Науменко Ю.О.
/підпис, прізвище, МП /

ВИКОНАВЧИЙ ОРГАН КИЇВСЬКОЇ МІСЬКОЇ РАДИ
(КИЇВСЬКА МІСЬКА ДЕРЖАВНА АДМІНІСТРАЦІЯ)

ДЕПАРТАМЕНТ ЗЕМЕЛЬНИХ РЕСУРСІВ

вул. Хрещатик, 32-а, м. Київ, 01601, тел. (044) 279-58-72, ф. (044) 288-07-57,
КБУ"Контактний центр міста Києва"(044) 15-51, E-mail: dzr@kievcity.gov.ua Код ЄДРПОУ 26199097

01.02.17 № 057022- 08/К-85-1354
*на №*_____ *від*_____

Кільовій В.М.
вул. Підлипка, 14-а,
м. Київ

Київська міська рада
від 04.01.2017 № 08/К-85

За дорученням Київського міського голови В. Кличка від 10.01.2017 № 08/К-85 у Департаменті земельних ресурсів розглянуто Ваше звернення від 04.01.2017 щодо коригування в проекті рішення Київської міської ради цільового призначення земельної ділянки, а саме - для обслуговування та експлуатації жилого будинку, господарських будівель і споруд.

За результатами опрацювання звернення повідомляємо, що для подальшого розгляду піднятого питання необхідно надати нотаріально посвідчені копії документів щодо правового статусу житлового будинку та інших будівель, які розташовані на земельній ділянці.

У разі необхідності, більш детальну інформацію можна отримати на особистому прийомі, який проводиться в Департаменті земельних ресурсів в к. 512, дні прийому: вівторок – 14:00 – 17:30, п'ятниця – 09:30 – 12:30, або повідомити про необхідність отримання додаткової інформації письмово.

Заступник директора Ю. Мосійчук

Іваненко ☎ 288-07-58

КИЇВСЬКА МІСЬКА РАДА

VIII СКЛИКАННЯ

ПОСТІЙНА КОМІСІЯ З ПИТАНЬ МІСТОБУДУВАННЯ, АРХІТЕКТУРИ ТА ЗЕМЛЕКОРИСТУВАННЯ

01044, м. Київ, вул. Хрещатик, 36, к. 1009 *тел. (044) 202-70 -22*

23.06.2017 № 08/281-1977

на №_____ від_____

Гр. Кільовій В. М.,
вул. Підлипка, 14-а, м. Київ

Шановна Валентино Миколаївно!

Ваше звернення від 13.06.2017 (вх. № 08/К-6185 від 13.06.2017) стосовно кадастрової справи А-17295 розглянуто.

Повідомляємо, що до Київської міської ради надійшов підготовлений Департаментом земельних ресурсів виконавчого органу Київської міської ради (Київської міської державної адміністрації) проект рішення (ПР-13450 від 11.05.2017) «Про передачу громадянці Кільовій Валентині Миколаївні у приватну власність земельної ділянки для будівництва та обслуговування жилого будинку, господарських будівель і споруд на вул. Підлипка, 14-б у Дарницькому районі м. Києва» (кадастрова справа А-21831), який буде розглянуто в установленому порядку. А-17295

З повагою

голова комісії О. Міщенко

Вик. Лисенко
тел. 202 70 22

ЧЕРГОВИЙ КАДАСТРОВИЙ ПЛАН

Витяг з бази даних міського земельного кадастру від 26.02.2015р.

м. Київ, р-н Дарницький

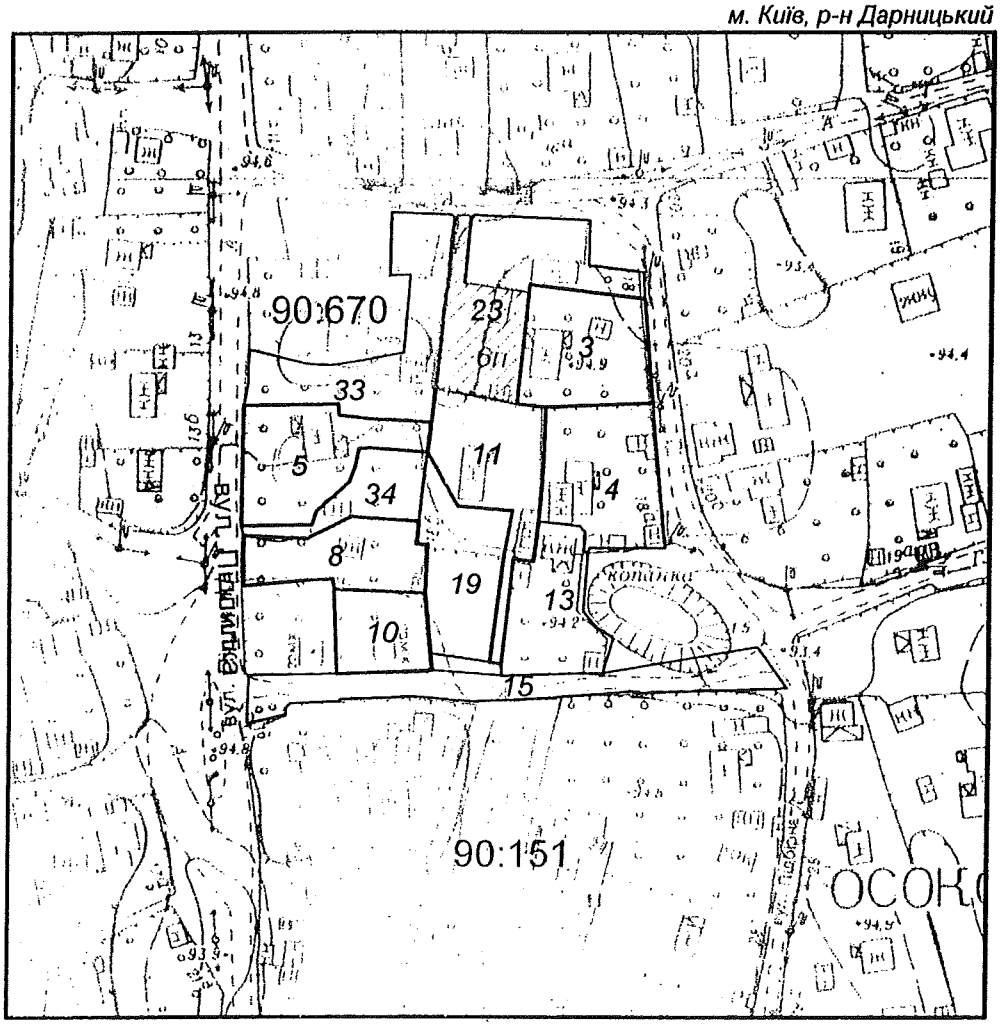

Масштаб 1:2000

УМОВНІ ПОЗНАЧЕННЯ

Земельні ділянки, на які зареєстровано:

2 — документ на право користування чи володіння

2 — технічний звіт по інвентаризації

2 — проект відведення

Спеціальні та кадастрові зони

90:670 Номери кадастрових кварталів

Виконавець _____ *Горпіщина Ю.М.*

"Черговий план м.Києва ведеться з 1995 року

2 347012 632521

Замовлення № 3252

виготовлено КП "Київський інститут земельних відносин"

РЕЄСТР ЗЕМЕЛЬНИХ ДІЛЯНОК

Черговий план.

Код ділянки	Землекористувачі	Адреса ділянки	Опис ділянки	Вид права	Дата закінч. права
90:151:015	Землі не надані у власність чи користування		проїзд		
90:670:003	Фізична особа	вул. Костянтина Ареф'єва, 18		Власність	
90:670:004	Фізичні особи	вул. Костянтина Ареф'єва, 18а			
90:670:005	Фізичні особи	вул. Підлипка, 14а		Власність	
90:670:008	Фізична особа	вул. Підлипка, 14б/30		Власність	
90:670:010	Фізична особа	вул. Підлипка, 14б/32		Власність	
90:670:011	Фізична особа	вул. Костянтина Ареф'єва, 18б		Власність	
90:670:013	Фізична особа	вул. Костянтина Ареф'єва, 18в			
90:670:019	Фізична особа	вул. Костянтина Ареф'єва, 18д			
90:670:023	Фізична особа	вул. Костянтина Ареф'єва, 18			
90:670:033	Фізичні особи	вул. Підлипка, 14а			
90:670:034	Фізична особа	вул. Підлипка, 14б			

Ділянки, що знаходяться на стадії розробки оформлення прав.

Код ділянки	Землекористувачі	Адреса ділянки	Стадія	Дата закінч. стадії
90:670:006п	Фізична особа	вул. Костянтина Ареф'єва, 18з	Проект: Власність	

16.8. Повторний розгляд кадастрових справ ***(громадяни):***

		Дарницький район
1.	А-7846 **ПР-12000 від 08.11.2016**	Громадянка Шавльова Тетяна Миколаївна, член садівничого товариства «Бджілка» Харківського району м. Києва вул. Садова, 50-А, діл. 91 у приватну власність площа 0,0671 га для ведення колективного садівництва **(доручення заступника міського голови - секретаря Київської міської ради від 08.11.2016 №08/231-4547/ПР)** *На засіданні постійної комісії Київської міської ради з питань містобудування, архітектури та землекористування **11.04.2017** розгляд проекту рішення було відкладено для розгляду робочою групою під головуванням І. Л. Картавого.* ***Виноситься на повторний розгляд** згідно з протоколом засідання цієї робочої групи від 19.06.2017 (реєстр. №108 від 29.06.2017) відповідно до якого постійній комісії рекомендовано підтримати проект рішення.*
		Солом`янський район
2.	А-18676 **ПР-12401 від 26.12.2016**	Громадянин Железко Олександр Антонович пров. Ізяславський, 8 у приватну власність площа 0,1000 га для будівництва і обслуговування жилого будинку, господарських будівель і споруд **(доручення заступника міського голови - секретаря Київської міської ради від 26.12.2016 №08/231-5085/ПР)** *На засіданні постійної комісії Київської міської ради з питань містобудування, архітектури та землекористування **11.04.2017** розгляд проекту рішення було відкладено для розгляду робочою групою під головуванням І. Л. Картавого.* ***Виноситься на повторний розгляд** згідно з протоколом засідання цієї робочої групи від 19.06.2017 (реєстр. №114 від 29.06.2017) відповідно до якого постійній комісії рекомендовано відхилити проект рішення та повернути до Департаменту земельних ресурсів виконавчого органу Київської міської ради (Київської міської державної адміністрації).*
3.	А-22411 **ПР-11636 від 03.10.2016**	Громадянка Попович Олена Анатоліївна пров. Ізяславський, 52 у приватну власність площа 0,0968 га для будівництва і обслуговування жилого будинку, господарських будівель і споруд **(доручення заступника міського голови – секретаря Київської міської ради від 04.10.2016 №08/231-4099/ПР)** *На засіданні постійної комісії Київської міської ради з питань містобудування, архітектури та землекористування 21.12.2016 ухвалено направити проект рішення на розгляд робочої групи під*

		головуванням І. Л. Картавого. *Виносився на повторний розгляд на засіданні постійної комісії Київської міської ради з питань містобудування, архітектури та землекористування 14.03.2017, де ухвалено повернути проект рішення до Департаменту земельних ресурсів виконавчого органу київської міської ради (Київської міської державної адміністрації) на доопрацювання для надання акта обстеження земельної ділянки та матеріалів фото фіксації (відповідно до протоколу засідання робочої групи від 18.01.2017 (реєстр. №8 від 31.01.2017) під головуванням І. Л. Картавого.* *Виносився на повторний розгляд **30.05.2017** згідно з листом Департаменту земельних ресурсів виконавчого органу Київської міської ради(Київської міської державної адміністрації) від 14.04.17 №057029-6645 щодо проведення обстеження земельної ділянки.* *На засіданні постійної комісії Київської міської ради з питань містобудування, архітектури та землекористування **30.05.2017** проект рішення було **відхилено**.* ***Виноситься на повторний розгляд** згідно з листом Департаменту земельних ресурсів виконавчого органу Київської міської ради (Київської міської державної адміністрації) від 12.07.2017 вх. №08/12273 щодо повторного розгляду справи.*
4.	А-22410 **ПР-11638 від 03.10.2016**	Громадянка Таранова Олена Валеріївна пров. Ізяславський, 50 у приватну власність площа 0,0903 га для будівництва і обслуговування жилого будинку, господарських будівель і споруд **(доручення заступника міського голови – секретаря Київської міської ради від 04.10.2016 №08/231-4100/ПР)** *На засіданні постійної комісії Київської міської ради з питань містобудування, архітектури та землекористування **21.12.2016** розгляд проекту рішення було відкладено для розгляду робочою групою під головуванням І. Л. Картавого.* *Виносився на повторний розгляд **14.03.2017** згідно з протоколом засідання цієї робочої групи від 18.01.2017 (реєстр. №9 від 31.01.2017) відповідно до якого ухвалили повернути проект рішення до Департаменту земельних ресурсів виконавчого органу київської міської ради (Київської міської державної адміністрації) на доопрацювання, а саме: для надання акта обстеження земельної ділянки та матеріалів фото фіксації існуючого стану земельної ділянки.* ***Виноситься на повторний розгляд** згідно з листом Департаменту земельних ресурсів виконавчого органу Київської міської ради (Київської міської державної адміністрації) від 24.04.2017 вх. №08/7279 щодо підтвердження факту обслуговування житлового будинку на земельній ділянці та надання матеріалів для долучення їх до матеріалів справи та врахування в подальшій роботі.* *До постійної комісії Київської міської ради з питань містобудування, архітектури та землекористування надійшов лист Таранової О. В. від 27.02.2017 вх. №08/Т-2206 щодо того, що земельна ділянка використовується для обслуговування житлового будинку.* *На засіданні постійної комісії Київської міської ради з питань містобудування, архітектури та землекористування **30.05.2017** проект рішення було **відхилено**.*

		Виноситься на повторний розгляд *згідно з листом Департаменту земельних ресурсів виконавчого органу Київської міської ради (Київської міської державної адміністрації) від 12.07.2017 вх. №08/12271 щодо повторного розгляду справи.*

Голова комісії **О. Міщенко**

Секретар комісії **І. Картавий**

Зареєстровано 29.06.2017 №108 П.10.8.1

ПРОТОКОЛ
засідання робочої групи,
створеної 13.04.2017 на засіданні постійної комісії Київської міської ради з додаткового розгляду проекту рішення «Про передачу громадянці Шавльовій Тетяні Миколаївні, члену садівничого товариства "Бджілка" Харківського району м. Києва, у приватну власність земельної ділянки для ведення колективного садівництва на вул. Садовій, 50-А, діл. 91 у Дарницькому районі м. Києва» (А-7846)

від 19.06.2017 **11.00**

Місце проведення: Київська міська рада, м. Київ, вул. Хрещатик, 36, 11-й поверх, каб.1113.

Склад робочої групи: Картавий І.Л, Римаренко С.Г., Росляков В.В.

Присутні:

Картавий І.Л. – голова робочої групи, секретар постійної комісії;
Римаренко С.Г. – член робочої групи, член постійної комісії;
Росляков В.В. – член робочої групи, член постійної комісії.

Запрошені та присутні:

Дзема Ю.А. – представник Департаменту земельних ресурсів виконавчого органу Київської міської ради (КМДА);
Хоміцький Ю.Ю. – представник заявниці;
Шевченко А.В. – представник заявниці.

СЛУХАЛИ: Розгляд проекту рішення *ПР-12000 від 08.11.2016* «Про передачу громадянці Шавльовій Тетяні Миколаївні, члену садівничого товариства "Бджілка" Харківського району м. Києва, у приватну власність земельної ділянки для ведення колективного садівництва на вул. Садовій, 50-А, діл. 91 у Дарницькому районі м. Києва» з матеріалами кадастрової справи А-7846

ВИСТУПИЛИ: Картавий І.Л., Римаренко С.Г., Росляков В.В., Хоміцький Ю.Ю.

УХВАЛИЛИ: Рекомендувати постійній комісії **підтримати проект рішення.**

ПРОГОЛОСУВАЛИ: «за» - 3, «проти» - немає, «утримались» - немає.

Голова робочої групи Картавий І.Л.

члени робочої групи: Римаренко С.Г.

Росляков В.В.

Зареєстровано 29.06.2017 №114 П.16.8.2

ПРОТОКОЛ
засідання робочої групи,

створеної 11.04.2017 на засіданні постійної комісії Київської міської ради з додаткового розгляду проекту рішення «Про передачу громадянину Железку Олександру Антоновичу у приватну власність земельної ділянки для будівництва і обслуговування жилого будинку, господарських будівель і споруд у пров. Ізяславському, 8 у Солом'янському районі м. Києва» (А-18676)

від 19.06.2017 **11.00**

Місце проведення: Київська міська рада, м. Київ, вул. Хрещатик, 36, 11-й поверх, каб.1113.

Склад робочої групи: Картавий І.Л, Римаренко С.Г., Росляков В.В.

Присутні:

Картавий І.Л. – голова робочої групи, секретар постійної комісії;
Римаренко С.Г. – член робочої групи, член постійної комісії;
Росляков В.В. – член робочої групи, член постійної комісії.

Запрошені та присутні:

Дзема Ю.А. – представник Департаменту земельних ресурсів виконавчого органу Київської міської ради (КМДА);

СЛУХАЛИ: Розгляд проекту рішення *ПР-12401 від 26.12.2016* «Про передачу громадянину Железку Олександру Антоновичу у приватну власність земельної ділянки для будівництва і обслуговування жилого будинку, господарських будівель і споруд у пров. Ізяславському, 8 у Солом'янському районі м. Києва» з матеріалами кадастрової справи А-18676.

ВИСТУПИЛИ: Картавий І.Л., Римаренко С.Г., Росляков В.В.

УХВАЛИЛИ: 1. Рекомендувати постійній комісії **відхилити** проект рішення та повернути до Департаменту земельних ресурсів.

ПРОГОЛОСУВАЛИ: «за» - 3, «проти» - немає, «утримались» - немає.

Голова робочої групи Картавий І.Л.

члени робочої групи: Римаренко С.Г.

Росляков В.В.

Зареєстр. 32.01.2017 №8 П. 16.8.235

ПРОТОКОЛ
засідання робочої групи

створеної 21.12.2016 на засіданні постійної комісії Київської міської ради
з розгляду проекту рішення «Про передачу громадянці Попович Олені Анатоліївні земельної ділянки для будівництва і обслуговування жилого будинку, господарських будівель і споруд у пров. Ізяславському, 52 у Солом'янському районі м. Києва»
(А-22411)

від 18.01.2017 **11.00**

Місце проведення: Київська міська рада, м. Київ, вул. Хрещатик, 36, 11-й поверх, каб.1113.

Склад робочої групи: Картавий І.Л, Римаренко С.Г., Росляков В.В.

Присутні:
Картавий І.Л. – голова робочої групи, секретар постійної комісії;
Римаренко С.Г. – член робочої групи, член постійної комісії;
Росляков В.В. – член робочої групи, член постійної комісії.

Запрошені та присутні:
Дзема Ю.А. – представник Департаменту земельних ресурсів виконавчого органу Київської міської ради (Київської міської державної адміністрації);
Чорний А.М. – представник Департаменту містобудування та архітектури виконавчого органу Київської міської ради (Київської міської державної адміністрації);

СЛУХАЛИ: Розгляд проекту рішення «Про передачу громадянці Попович Олені Анатоліївні земельної ділянки для будівництва і обслуговування жилого будинку, господарських будівель і споруд у пров. Ізяславському, 52 у Солом'янському районі м. Києва» *(ПР-11636 від 03.10.2016)* з матеріалами кадастрової справи **А-22411**

ВИСТУПИЛИ: Картавий І.Л., Росляков В.В., Римаренко С.Г., Дзема Ю.А., Чорний А.М.

УХВАЛИЛИ: *Рекомендувати постійній комісії* ***повернути проект рішення*** *до Департаменту земельних ресурсів виконавчого органу Київської міської ради (Київської міської державної адміністрації)* ***на доопрацювання, а саме: для надання акту обстеження земельної ділянки та матеріалів фотофіксації існуючого стану земельної ділянки.***

ПРОГОЛОСУВАЛИ: «за» - 3, «проти» - немає, «утримались» - немає.

Голова робочої групи Картавий І.Л.

члени робочої групи: Римаренко С.Г.

Росляков В.В.

А-22411

ВИКОНАВЧИЙ ОРГАН КИЇВСЬКОЇ МІСЬКОЇ РАДИ
(КИЇВСЬКА МІСЬКА ДЕРЖАВНА АДМІНІСТРАЦІЯ)

ДЕПАРТАМЕНТ ЗЕМЕЛЬНИХ РЕСУРСІВ

вул. Хрещатик, 32А, м. Київ, 01601, тел. (044) 279-58-72, ф. (044) 288-07-57,
КБУ "Контактний центр міста Києва"(044) 15-51, E-mail: dzr@kievcity.gov.ua Код ЄДРПОУ 26199097

14.04.17 № 057029-6645

на № _____ *від* _____

Постійна комісія Київської
міської ради з питань
містобудування, архітектури та
землекористування

За дорученням постійної комісії Київської міської ради з питань містобудування, архітектури та землекористування від 04.04.2017 №08/281-1112, №08/281-1113 щодо фактичного використання земельних ділянок у пров.Ізяславському, 50, 52 у Солом'янському районі м.Києва спеціалістами Департаменту земельних ресурсів виконавчого органу Київської міської ради (Київської міської державної адміністрації) здійснено обстеження вказаних земельних ділянок та складено акти обстеження (додаються).

Додатки: копії актів обстеження від 10.04.2017 №17-0504-09, №17-0505-09, фотофіксація на 4арк. в 1прим.

Заступник директора Ю.Кулаковський

Савчук В.П. 202-79-94

ВИКОНАВЧИЙ ОРГАН КИЇВСЬКОЇ МІСЬКОЇ РАДИ
(КИЇВСЬКА МІСЬКА ДЕРЖАВНА АДМІНІСТРАЦІЯ)
ДЕПАРТАМЕНТ ЗЕМЕЛЬНИХ РЕСУРСІВ

01601, м. Київ, вул. Хрещатик, 32а тел. 202-79-94

АКТ
обстеження земельної ділянки

№ 17-0504-09 ***від 10.04.2017*** ***м. Київ***

Обстеження земельної ділянки *у пров. Ізяславському, 50 у Солом'янському районі міста Києва, код ділянки 72:537:0048*
(код земельної ділянки)
проведене посадовою особою Департаменту земельних ресурсів відповідно до Порядку здійснення самоврядного контролю за використанням і охороною земель м. Києва, затвердженого рішенням сесії Київської міської ради від 25.09.2003р.№ 16/890, ст. 187, 189 Земельного кодексу України *головним спеціалістом управління землеустрою та моніторингу земель Сідненком Леонідом Олексійовичем*
(посада, прізвище, ім'я, по батькові)
на підставі *доручення постійної комісії Київської міської ради з питань містобудування, архітектури та землекористування від 04.04.2017 №08/281-1112*
(дата, номер)
в присутності _____
(посада, прізвище, ім'я, по батькові представника суб'єкта господарювання)

В ході обстеження встановлено:

- дані про земельну ділянку та її стан:

Вид документа на користування: *не зареєстровано*
Цільове призначення (вид використання): ------
Фактичне використання: *на земельній ділянці розташовано триповерхову житлову будівлю, тимчасові господарські споруди, будівельні матеріали*
Площа згідно із документом: *0,0903га (технічний звіт по встановленню зовнішніх меж землекористування)*
Площа фактична: *не визначено*
Економіко-планувальна зона: *146*
Базова вартість 1 кв. м. земельної ділянки: *1154,91 грн.*
Плата за землю: *інформація відсутня*

***- результати обстеження**: На підставі доручення постійної комісії Київської міської ради з питань містобудування, архітектури та землекористування було здійснено обстеження земельної ділянки у пров. Ізяславському, 50 у Солом'янському районі міста Києва, код ділянки 72:537:0048.*

Згідно з даними міського земельного кадастру земельна ділянка у пров.

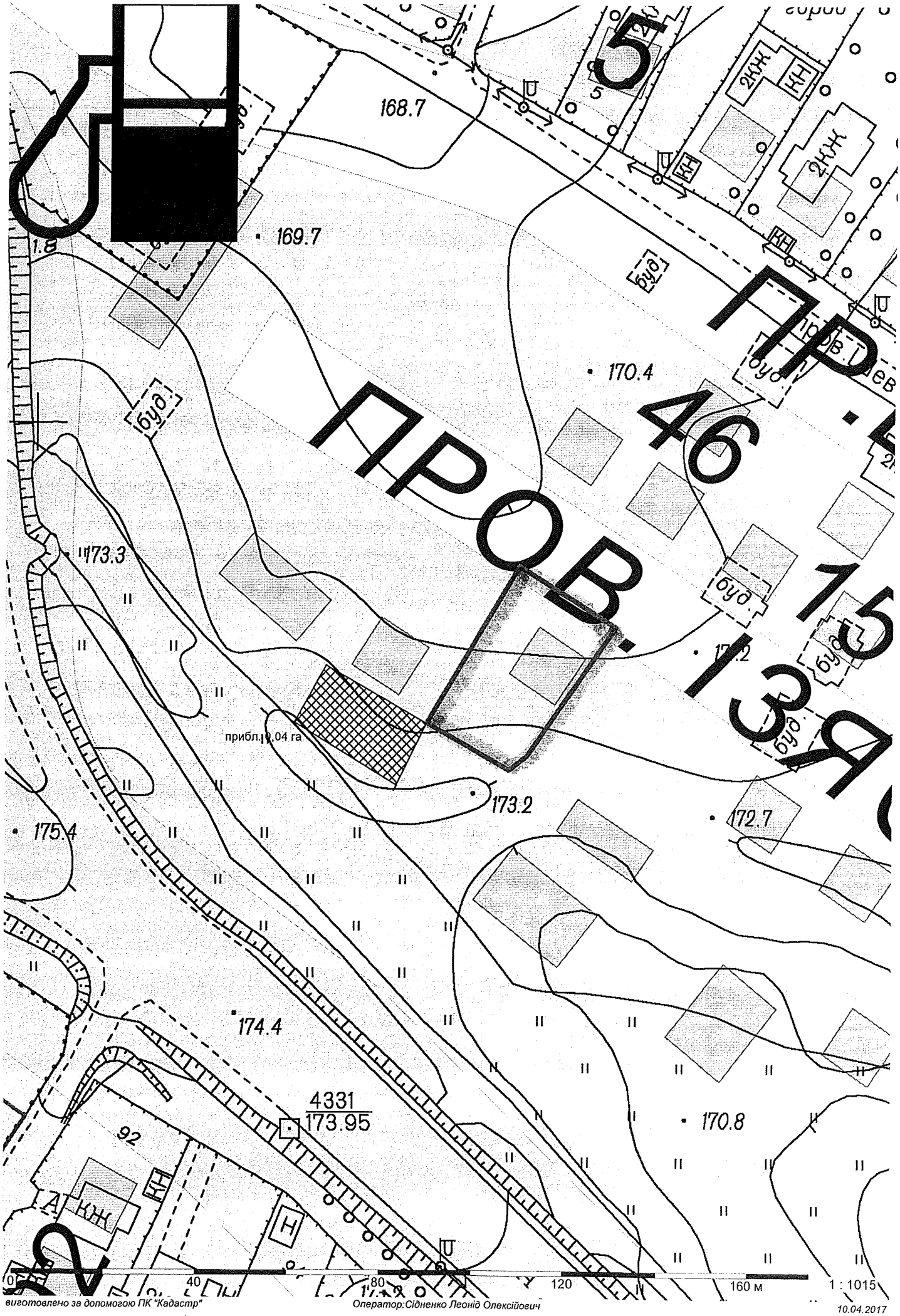

виготовлено за допомогою ПК "Кадастр"

Оператор:Сідненко Леонід Олексійович

10.04.2017

GTO
5103
CAR
CHECK

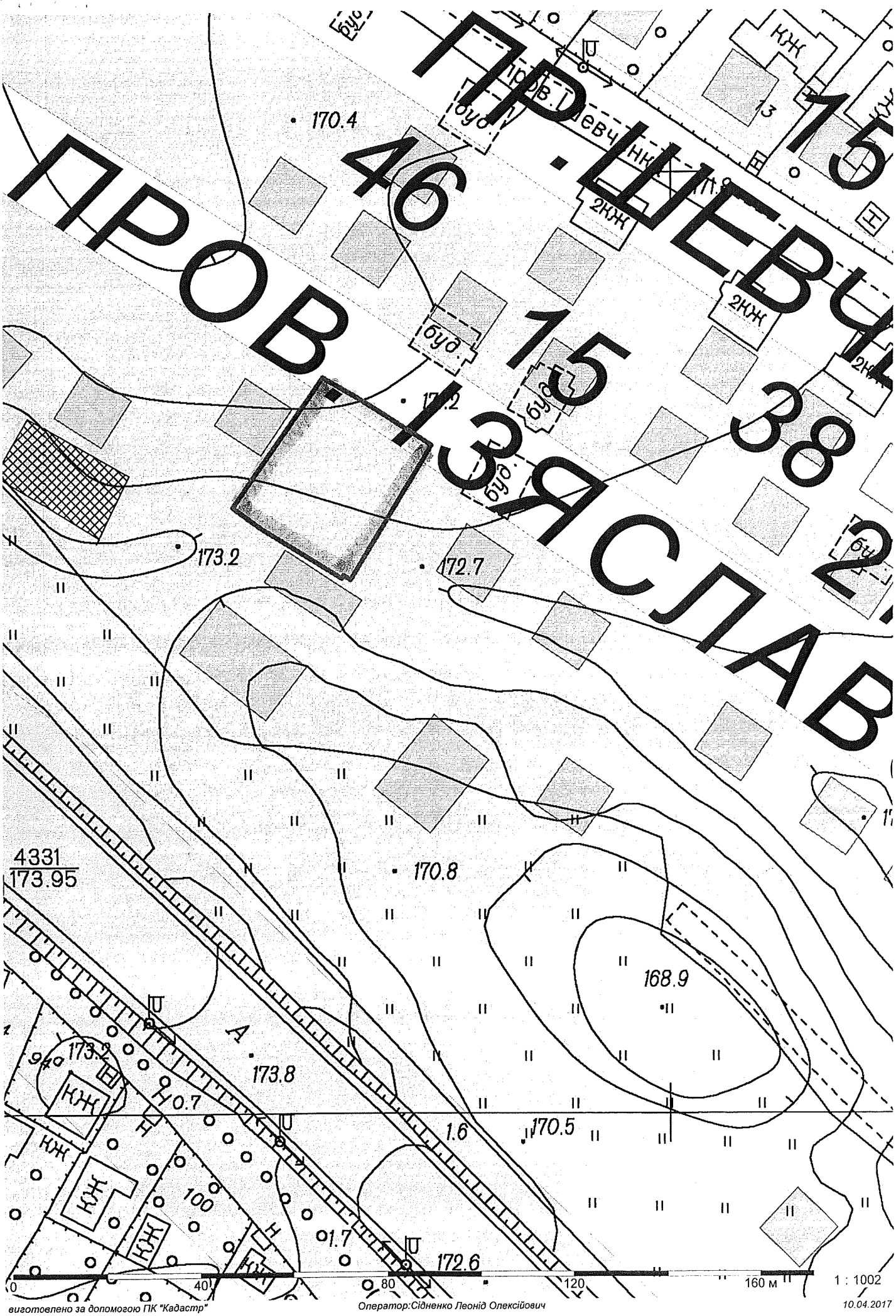

виготовлено за допомогою ПК "Кадастр"

Оператор:Сідненко Леонід Олексійович

10.04.2017

ВИКОНАВЧИЙ ОРГАН КИЇВСЬКОЇ МІСЬКОЇ РАДИ
(КИЇВСЬКА МІСЬКА ДЕРЖАВНА АДМІНІСТРАЦІЯ)

ДЕПАРТАМЕНТ ЗЕМЕЛЬНИХ РЕСУРСІВ

вул. Хрещатик, 32-а, м. Київ, 01601, тел. (044) 279-58-72, ф. (044) 288-07-57,
КБУ "Контактний центр міста Києва" (044) 15-51, E-mail: dzr@kievcity.gov.ua Код ЄДРПОУ 26199097

12.07.17 № 057029- 12003

на № _____ від _____

Київська міська рада
12.07.2017 № 08/12273

Постійна комісія Київради з питань містобудування, архітектури та землекористування

Копія: Попович О.А.
вул. Лаврова Юрія, 2
м. Київ

Департамент земельних ресурсів виконавчого органу Київської міської ради (Київської міської державної адміністрації) підготував та погодив проект рішення Київської міської ради «Про передачу громадянці Попович Олені Анатоліївні земельної ділянки для будівництва та обслуговування жилого будинку, господарських будівель і споруд у пров. Ізяславському, 52 у Солом'янському районі м. Києва» (кадастрова справа А-22411).

Відповідно до витягу з протоколу № 11 засідання постійної комісії Київської міської ради з питань містобудування, архітектури та землекористування від 30.05.2017, комісією ухвалено відхилити проект рішення «Про передачу громадянці Попович Олені Анатоліївні земельної ділянки для будівництва та обслуговування жилого будинку, господарських будівель і споруд у пров. Ізяславському, 52 у Солом'янському районі м. Києва» без зазначення у витязі будь-яких причин щодо відхилення.

До Департаменту земельних ресурсів виконавчого органу Київської міської ради (Київської міської державної адміністрації) надійшов лист громадянки Попович О.А. від 11.07.2017 з проханням щодо повернення її кадастрової справи до постійної комісії Київської міської ради з питань містобудування, архітектури та землекористування.

Враховуючи викладене Департамент земельних ресурсів виконавчого органу Київської міської ради (Київської міської державної адміністрації) направляє зазначений проект рішення Київської міської ради для повторного розгляду постійній комісії Київської міської ради з питань містобудування, архітектури та

землекористування.

Додатки:

- копія листа громадянки Попович О.А.;
- кадастрова справа А-22411 та проект рішення Київської міської ради «Про передачу громадянці Попович Олені Анатоліївні земельної ділянки для будівництва та обслуговування жилого будинку, господарських будівель і споруд у пров. Ізяславському, 52 у Солом'янському районі м. Києва».

Заступник директора Ю. Мосійчук

В. Савчук 202-79-94

Зареєстр. 31.01.17 № 9

П. 16.8.4

ПРОТОКОЛ
засідання робочої групи

створеної 21.12.2016 на засіданні постійної комісії Київської міської ради
з розгляду проекту рішення «Про передачу громадянці Тарановій Олені Валеріївні земельної ділянки для будівництва і обслуговування жилого будинку, господарських будівель і споруд у пров. Ізяславському, 50 у Солом'янському районі м. Києва» (**А-22410**)

від **18.01.2017** **11.00**

Місце проведення: Київська міська рада, м. Київ, вул. Хрещатик, 36, 11-й поверх, каб.1113.

Склад робочої групи: Картавий І.Л, Римаренко С.Г., Росляков В.В.

Присутні:

Картавий І.Л. – голова робочої групи, секретар постійної комісії;
Римаренко С.Г. – член робочої групи, член постійної комісії;
Росляков В.В. – член робочої групи, член постійної комісії.

Запрошені та присутні:

Дзема Ю.А. – представник Департаменту земельних ресурсів виконавчого органу Київської міської ради (Київської міської державної адміністрації);
Чорний А.М. – представник Департаменту містобудування та архітектури виконавчого органу Київської міської ради (Київської міської державної адміністрації);
Таранова О.В. – заявниця.

СЛУХАЛИ: Розгляд проекту рішення «Про передачу громадянці Тарановій Олені Валеріївні земельної ділянки для будівництва і обслуговування жилого будинку, господарських будівель і споруд у пров. Ізяславському, 50 у Солом'янському районі м. Києва» (*ПР-11638 від 03.10.2016*) з матеріалами кадастрової справи **А-22410**

ВИСТУПИЛИ: Картавий І.Л., Росляков В.В., Таранова О.В., Римаренко С.Г., Дзема Ю.А., Чорний А.М.

УХВАЛИЛИ: *Рекомендувати постійній комісії* ***повернути проект рішення*** *до Департаменту земельних ресурсів виконавчого органу Київської міської ради (Київської міської державної адміністрації)* ***на доопрацювання, а саме: для надання акту обстеження земельної ділянки та матеріалів фотофіксації існуючого стану земельної ділянки.***

ПРОГОЛОСУВАЛИ: «за» - 3, «проти» - немає, «утримались» - немає.

Голова робочої групи Картавий І.Л.

члени робочої групи: Римаренко С.Г.

Росляков В.В.

16.04

ВИКОНАВЧИЙ ОРГАН КИЇВСЬКОЇ МІСЬКОЇ РАДИ
(КИЇВСЬКА МІСЬКА ДЕРЖАВНА АДМІНІСТРАЦІЯ)

ДЕПАРТАМЕНТ ЗЕМЕЛЬНИХ РЕСУРСІВ

вул. Хрещатик, 32-а, м. Київ, 01601, тел. (044) 279-58-72, ф. (044) 288-07-57,
КБУ"Контактний центр міста Києва"(044) 15-51, E-mail: dzr@kievcity.gov.ua Код ЄДРПОУ 26199097

14.04. 2017 № 057029 – 057/Т-789- 4201
на № _____ від 06.03.2017

Київська міська рада
ОТРИМАНО
27 КВІ 2017
Вх._____

Голові постійної комісії Київської міської ради з питань містобудування, архітектури та землекористування Міщенку О. Г.

Таранова О. В.
вул. Шевченка, 141
м. Київ, 03169

Шановний Олександре Григоровичу!

У Департаменті земельних ресурсів виконавчого органу Київської міської ради (Київської міської державної адміністрації) заяву гр. Таранової О.В. щодо підтвердження факту обслуговування житлового будинку на земельній ділянці у пров. Ізяславському, 50 у Солом`янському районі м. Києва, яка на теперішній час оформлюється гр. Тарановою О.В. розглянуто.

Враховуючи, що справа А-22410 з 04.10.2016 перебуває на розгляді у Київській міській раді, Департамент земельних ресурсів направляє надані гр. Тарановою О.В. матеріали для долучення їх до матеріалів справи А-22410 та врахування у подальшій роботі.

Додаток: заява гр. Таранової О.В. з додатками на 4 арк.

З повагою

Директор О. Поліщук

КИЇВСЬКА МІСЬКА РАДА
24 КВІ 2017
Вх. № 08/7279

В. Савчук 202-79-94

ГОЛОВІ ПОСТІЙНОЇ КОМІСІЇ

КИЇВСЬКОЇ МІСЬКОЇ РАДИ

З ПИТАНЬ МІСТОБУДУВАННЯ

АРХІТЕКТУРИ ТА ЗЕМЛЕКОРИСТУВАННЯ

Міщенко О. Г.

Громадянки Таранової Олени Валеріївни

[illegible] Шевченко, 141

Т [illegible]

Заява

Відповідно до розгляду мого питання на робочій групі надаю підтвердження того що земельну ділянку, яку я оформлюю за адресою м. Київ, пров. Ізяславський, 50, використовую для обслуговування житлового будинку.

Фото додаються

08.02.2017р.

Київська міська рада
27.02.2017 № 08/Т-2[illegible]

ВИКОНАВЧИЙ ОРГАН КИЇВСЬКОЇ МІСЬКОЇ РАДИ
(КИЇВСЬКА МІСЬКА ДЕРЖАВНА АДМІНІСТРАЦІЯ)

ДЕПАРТАМЕНТ ЗЕМЕЛЬНИХ РЕСУРСІВ

вул. Хрещатик, 32-а, м. Київ, 01601, тел. (044) 279-58-72, ф. (044) 288-07-57,
КБУ "Контактний центр міста Києва" (044) 15-51, E-mail: dzr@kievcity.gov.ua Код ЄДРПОУ 26199097

12.07.17 № 057029-12004

на № _____ від _____

Постійна комісія Київради з питань
містобудування, архітектури та
землекористування

Київська міська рада
12.07.2017 № **08/12271**

Копія: Тарановій О.В.
вул. Шевченка, 141
м. Київ

Департамент земельних ресурсів виконавчого органу Київської міської ради (Київської міської державної адміністрації) підготував та погодив проект рішення Київської міської ради «Про передачу громадянці Тарановій Олені Валеріївні земельної ділянки для будівництва і обслуговування жилого будинку, господарських будівель і споруд у пров. Ізяславському, 50 у Солом'янському районі м. Києва», який, разом з кадастровою справою А-22410 переданий для подальшого розгляду до Київської міської ради.

Відповідно до витягу з протоколу № 11 засідання постійної комісії Київської міської ради з питань містобудування, архітектури та землекористування від 30.05.2017, комісією ухвалено відхилити проект рішення «Про передачу громадянці Тарановій Олені Валеріївні земельної ділянки для будівництва і обслуговування жилого будинку, господарських будівель і споруд у пров. Ізяславському, 50 у Солом'янському районі м. Києва» без зазначення у витязі будь-яких причин щодо відхилення.

До Департаменту земельних ресурсів виконавчого органу Київської міської ради (Київської міської державної адміністрації) надійшов лист громадянки Таранової О.В. від 11.07.2017 з проханням щодо повернення її кадастрової справи до постійної комісії Київської міської ради з питань містобудування, архітектури та землекористування.

Враховуючи викладене Департамент земельних ресурсів виконавчого органу Київської міської ради (Київської міської державної адміністрації) направляє зазначений проект рішення Київської міської ради для повторного розгляду

постійній комісії Київської міської ради з питань містобудування, архітектури та землекористування.

Додатки:

- копія листа громадянки Таранової О.В.;
- кадастрова справа А-22410 та проект рішення Київської міської ради «Про передачу громадянці Тарановій Олені Валеріївні земельної ділянки для будівництва і обслуговування жилого будинку, господарських будівель і споруд у пров. Ізяславському, 50 у Солом'янському районі м. Києва».

Заступник директора Ю. Мосійчук

В. Савчук 202-79-94

16.9. Розгляд кадастрових справ ***(продаж земельних ділянок, аукціон):***

		Солом`янський район
1.	Є-1275 **ПР-13676 від 07.07.2017**	Товариство з обмеженою відповідальністю «УКРПРОММАШ» вул. Смоленська, 17 продаж земельної ділянки площа 0,0829 га для будівництва, експлуатації та обслуговування офісного центру *вартість земельної ділянки 2 501 731,00 грн* **(доручення заступника міського голови – секретаря Київської міської ради від 10.07.2017 №08/231-1601/ПР)**
2.	Є-1421 **ПР-13607 від 12.06.2017**	Про визначення переліку земельних ділянок для опрацювання можливості продажу їх (або права оренди на них) на земельних торгах *1 перетин вул. Академіка Заболотного та Столичного шосе площею 1,23 га,* *2 вул. Автозаводська (напроти будинку 7-а площею 0,12 га.* **(доручення заступника міського голови – секретаря Київської міської ради від 12.06.2017 №08/231-1467/ПР)**

Голова комісії **О. Міщенко**

Секретар комісії **І. Картавий**

08/231-1467/ПР
12.06.2017

П.16.9.1

КИЇВСЬКА МІСЬКА РАДА

IV сесія VIII скликання

РІШЕННЯ

_____№_____

Про визначення переліку земельних ділянок для опрацювання можливості продажу їх (або права оренди на них) на земельних торгах
(справа № Є – 1421)

Київська міська рада
Департамент земельних ресурсів
Код земельної ділянки
78:096:0063
90:125:0149

Проект рішення (екз.1)
ПР-13607
від 12.06.2017 до справи
Є-1421
2 347015 036074

Відповідно до статей 9, 127, 134-136 Земельного кодексу України, пункту 34 частини першої статті 26 Закону України «Про місцеве самоврядування в Україні» та Закону України «Про внесення змін до деяких законодавчих актів України щодо розмежування земель державної та комунальної власності», з метою впорядкування земельних відносин Київська міська рада

ВИРІШИЛА:

1. Визначити перелік земельних ділянок для опрацювання можливості продажу їх (або права оренди на них) на земельних торгах, згідно з додатком до цього рішення.

2. Надати Департаменту земельних ресурсів виконавчого органу Київської міської ради (Київської міської державної адміністрації) дозвіл:

2.1. На опрацювання визначених в пункті 1 цього рішення земельних ділянок, які можуть бути виставлені на земельні торги.

2.2. На розроблення документації із землеустрою та іншої документації, передбаченої законодавством України, необхідної для підготовки визначених в пункті 1 цього рішення земельних ділянок до продажу на земельних торгах.

3. Департаменту земельних ресурсів виконавчого органу Київської міської ради (Київської міської державної адміністрації) вжити організаційних заходів, пов'язаних з підготовкою та проведенням земельних торгів з продажу земельних ділянок (або права оренди на них), визначених в пункті 1 цього рішення, відповідно до Земельного кодексу України.

4. Департаменту містобудування та архітектури виконавчого органу Київської міської ради (Київської міської державної адміністрації) при погодженні проектів землеустрою щодо відведення земельних ділянок забезпечити надання Департаменту земельних ресурсів виконавчого органу Київської міської ради (Київської міської державної адміністрації) містобудівних умов і обмежень забудови земельних ділянок, визначених в пункті 1 цього рішення.

5. Контроль за виконанням цього рішення покласти на постійну комісію Київської міської ради з питань містобудування, архітектури та землекористування.

Київський міський голова В.Кличко

ПОДАННЯ:

Директор Департаменту земельних ресурсів виконавчого органу Київської міської ради (Київської міської державної адміністрації) О.Поліщук

Начальник управління аналітично – правової роботи Департаменту земельних ресурсів виконавчого органу Київської міської ради (Київської міської державної адміністрації) А.Гавриш

ПОГОДЖЕНО:

Постійна комісія Київської міської ради з питань містобудування, архітектури та землекористування

Голова О. Міщенко

Секретар І. Картавий

Начальник управління правового забезпечення діяльності Київської міської ради В.Слончак

Додаток до рішення Київської міської ради
від «___»_____2017 р. №_____

Перелік земельних ділянок для опрацювання можливості продажу їх (або права оренди на них) на земельних торгах

№ п/п	Місце розташування (адреса) земельної ділянки	Вид права	Цільове призначення згідно Класифікатора видів цільового призначення земель (запропонований вид використання)	Орієнтовна площа земельної ділянки, га
Голосіївський район				
1	перетин вул. Академіка Заболотного та Столичного шосе	власність, оренда	12.08 - для розміщення та експлуатації будівель і споруд додаткових транспортних послуг та допоміжних операцій (для будівництва, експлуатації та обслуговування станції технічного обслуговування автомобілів)	1,23
Оболонський район				
2	вул. Автозаводська (напроти будинку 7-а)	власність, оренда	03.07 - для будівництва та обслуговування будівель торгівлі (для будівництва, експлуатації та обслуговування закладу торгівлі та громадського харчування)	0,12

Київський міський голова В.Кличко

Пояснювальна записка Є-1421

До проекту рішення Київської міської ради
«Про визначення переліку земельних ділянок для опрацювання можливості продажу їх (або права оренди на них) на земельних торгах»

1. Обґрунтування необхідності прийняття рішення.

Проект рішення пропонується для розгляду та прийняття з метою впорядкування земельних відносин та поповнення бюджету м. Києва.

2. Мета і завдання прийняття рішення.

Метою прийняття цього рішення є створення конкурентного середовища на ринку землі та поповнення бюджету. Оскільки одним із основних завдань цього рішення є поповнення міського бюджету, зазначені в рішенні земельні ділянки будуть реалізовані на земельних торгах.

3. Загальна характеристика та основні положення проекту рішення.

Проектом рішення передбачено визначення переліку земельних ділянок та надання дозволу на опрацювання земельних ділянок щодо можливості продажу їх або права оренди на них на земельних торгах.

Цільові призначення земельних ділянок визначені на підставі висновків Департаменту містобудування та архітектури. Вказані види використання відповідають функціональним використанням територій, що визначені затвердженими детальними планами території, або погоджені розробниками проектів детальних планів території.

4. Стан нормативно-правової бази у даній сфері правового регулювання.

Матеріали до даного проекту рішення підготовлені Департаментом земельних ресурсів виконавчого органу Київської міської ради (Київської міської державної адміністрації) відповідно до статей 9, 127, 134-136 Земельного кодексу України, пункту 34 частини першої статті 26 Закону України "Про місцеве самоврядування в Україні" та Закону України „Про внесення змін до деяких законодавчих актів України щодо розмежування земель державної та комунальної власності".

5. Фінансово-економічне обґрунтування.

Для реалізації зазначеного рішення, а саме розробки проектів землеустрою щодо відведення земельних ділянок, підготовки землеоціночної документації, а також іншої документації, необхідної для прийняття рішення Київської міської ради про продаж земельних ділянок, зазначених у додатку до цього рішення, необхідно затратити близько 175 тис грн з міського бюджету.

6. Прогноз соціально-економічних та інших наслідків прийняття рішення.

У разі реалізації зазначеного рішення, від продажу вказаних земельних ділянок очікувані надходження до бюджету можуть скласти понад 25,7 млн гривень.

Директор Департаменту
земельних ресурсів О.Поліщук

Заступник міського голови –
секретар Київської міської ради

Міщенку О.Г.
Слончаку В.В.

Прошу розглянути проект рішення від 12.06.2017 №08/231 – 1467/ПР в установленому порядку.

Дутці Л.Я.

Для контролю за проходженням та тиражування.

Спасибку О.В. - до відома

В.ПРОКОПІВ

"12" червня 2017 року
№ 08/231 – 1467/ПР

08/231-1467/ПР
12.06.2017

ВИКОНАВЧИЙ ОРГАН КИЇВСЬКОЇ МІСЬКОЇ РАДИ
(КИЇВСЬКА МІСЬКА ДЕРЖАВНА АДМІНІСТРАЦІЯ)

ДЕПАРТАМЕНТ ЗЕМЕЛЬНИХ РЕСУРСІВ

вул. Хрещатик, 32-а, м. Київ, 01601, тел. (044) 279-58-72, ф. (044) 288-07-57,
КБУ" Контактний центр міста Києва"(044) 15-51, E-mail: dzr@kievcity.gov.ua Код ЄДРПОУ 26199097

12.06.2017 № 057052-10099
на № _____від

Заступнику міського голови –
секретарю Київради
В. ПРОКОПІВУ

Шановний Володимире Володимировичу!

Департамент земельних ресурсів виконавчого органу Київської міської ради (Київської міської державної адміністрації) підготував проект рішення Київської міської ради «Про визначення переліку земельних ділянок для опрацювання можливості продажу їх (або права оренди на них) на земельних торгах» (справа Є-1421) та направляє для подальшого розгляду у відповідних комісіях Київської міської ради, відповідно до регламенту Київської міської ради, затвердженого рішенням Київради від 07.07.2016 № 579/579.

З повагою
Директор

О. Поліщук

16.10. Повторний розгляд кадастрових справ ***(затвердження проектів землеустрою щодо відведення земельних ділянок):***

		Дарницький район
1.	Д-7160 **ПР-10847 від 20.07.2016**	Установа «28 управління начальника робіт» вул. Россошанська, 3 затвердити проект землеустрою щодо відведення земельної ділянки площа 1,9367 га для будівництва житла військовослужбовцям **(доручення заступника міського голови - секретаря Київської міської ради від 21.07.2016 №08/231-3141/ПР)** *На засіданні постійної комісії Київської міської ради з питань містобудування, архітектури та землекористування **07.02.2017** розгляд проекту рішення було відкладено для розгляду робочою групою під головуванням О. Г. Міщенка.* *Виносився на повторний розгляд **06.06.2017** згідно з протоколом засідання цієї робочої групи від 07.04.2017 (реєстр. №53 від 19.04.2017)* ***з наступними рекомендаціями, а саме:*** - *відхилити проект рішення у зв'язку з відсутнім затвердженим детальним планом території в межі якої входить земельна ділянка;* - *надати протокольне доручення Департаменту містобудування та архітектури виконавчого органу Київської міської ради (Київської міської державної адміністрації) не надавати містобудівні умови та обмеження забудови земельної ділянки;* - *звернутися до Київського міського голови Кличка В. В. стосовно надання інформації по результатам створення спільної комісії міністерства оборони України та Київської міської ради для забезпечення проведення інвентаризації земельних ділянок оборони, які використовуються нераціонально або не за цільовим призначенням та на яких фактично будуються житлові будинки, офісно-торговельні центри.* *До постійної комісії Київської міської ради з питань містобудування, архітектури та землекористування надійшов лист радника Київського міського голови Левади С. Я. від 09.02.2017 вх. №08/2451 щодо проведення ревізії земель Міністерства оборони України та зупинення розгляду справ з питань виділення земельних ділянок Міністерству оборони України.* *На засіданні постійної комісії Київської міської ради з питань містобудування, архітектури та землекористування **06.06.2017** під час голосування за відхилення проекту рішення, оскільки відсутній затверджений детальний план території в межі якої входить земельна ділянка, рішення прийнято не було.*

Голова комісії **О. Міщенко**

Секретар комісії **І. Картавий**

Зареєстр. 190417 №53 П.16.10.1

ПРОТОКОЛ *засідання робочої групи,*
створеної 07.02.2017 на засіданні постійної комісії Київради з питань містобудування, архітектури та землекористування для додаткового розгляду проекту рішення «Про затвердження проекту землеустрою щодо відведення земельної ділянки установі "28 управління начальника робіт" для будівництва житла військовослужбовцям на вул. Россошанській, 3 у Дарницькому районі м. Києва» (Д-7160)

від 07.04.2017 **12-30 год.**

Місце проведення: Київська міська рада, м. Київ, вул. Хрещатик, 36, 4-й поверх (кулуари)

Склад робочої групи: Міщенко О.Г., Картавий І.Л., Банас Д.М.

Присутні:

Міщенко О.Г. - голова робочої групи, депутат Київської міської ради;

Банас Д.М. - член робочої групи, депутат Київської міської ради;

Картавий І.Л. - член робочої групи, депутат Київської міської ради.

Запрошені:

Мосійчук Ю.А. - представник Департаменту земельних ресурсів виконавчого органу Київської міської ради (КМДА);

Мілованова Я.О. - представник Департаменту містобудування та архітектури виконавчого органу Київської міської ради (КМДА);

Левада С.Я. - радник Київського міського голови;

Безрученко М.І. - представник установи "28 управління начальника робіт"

ВИСТУПИЛИ: Міщенко О.Г., Картавий І.Л., Банас Д.М., Берзрученко М.І., Левада С.Я., Мілованова Я.О., Мосійчук Ю.А.

ВИРІШИЛИ: 1. Рекомендувати постійній комісії **відхилити** проект рішення у зв'язку з відсутнім затвердженим детальним планом території в межі якої входить земельна ділянка з кадастровим номером 8000000000:90:438:0044.

2. Рекомендувати постійній комісії надати протокольне доручення Департаменту містобудування та архітектури виконавчого органу Київської міської ради (КМДА) не надаавати містобудівні умови та обмеження забудови земельної ділянки (кадастровий номер 8000000000:90:438:0044).

3. Рекомендувати постійній комісії звернутися до Київського міського голови Кличка В.В. стосовно надання інформації по результатам створення спільної комісії Міністерства оборони України та Київської міської ради для забезпечення проведення інвентаризації земельних ділянок оборони, які використовуються нераціонально або не за цільовим призначенням та на яких фактично будуються житлові будинки, офісно-торговельні центри (лист Київського міського голови Міністрові оборони України від 27.09.2016 №001-01-116).

ПРОГОЛОСУВАЛИ: за – 3, проти – немає, утримались – немає.

Голова робочої групи ***О. Міщенко***

члени робочої групи ***Д. Банас***

І. Картавий

Голові постійної комісії Київської міської Ради з питань містобудування, архітектури та землекористування
Міщенко О.Г.

Радника Київського міського голови
Левади С.Я.

Щодо проведення ревізії земель Міністерства оборони України в місті Києві та зупинення розгляду питань про передачу земель оборони третім особам

Шановний Олександре Григоровичу !

Беручи до уваги лист Київського міського голови від 27.09.2016 за № 001-01-116 Міністру оборони України Полтораку С. Т., щодо аналізу ефективності використання земель оборони, просимо Вас зупинити розглядати справ з питань виділення земельних ділянок Міністерству оборони України, військовим частинам, установам, військово-навчальним закладам, підприємствам та організаціям Збройних Сил України, до моменту інвентаризації таких земельних ділянок.

Додаток на 2 арк.

Київська міська рада
09.02.2017 № **08/2451**

З повагою,
Радник київського міського голови
Левада С.Я.

УКРАЇНА

КИЇВСЬКИЙ МІСЬКИЙ ГОЛОВА

вул. Хрещатик,36, м. Київ, 01044, тел. (044) 202 60 32, Контактний центр міста Києва (044) 15 51
E-mail: kmda@kma.gov.ua Код ЄДРПОУ 00022527

27.09.2016 № 001-01-116
на № _____ від _____

Міністрові оборони України
Полтораку С. Т.

Шановний Степане Тимофійовичу!

В Україні та місті Києві зокрема гострою є проблема забезпечення учасників АТО житлом та надання земельних ділянок для виконання зобов'язань держави перед військовослужбовцями, учасниками АТО та членами сімей загиблих воїнів АТО.

У місті Києві недостатньо земель, які може бути передано військовослужбовцям, учасникам АТО та членам сімей загиблих воїнів АТО або використано для будівництва житла для зазначених категорій осіб.

Разом з тим у процесі реформування Міністерства оборони України багато земельних ділянок спеціального призначення, зокрема земель оборони, втратили свій статус та використовуються не за призначенням. Проте земельні ділянки надаються Міністерству оборони України, військовим частинам, установам, військово-навчальним закладам, підприємствам та організаціям Збройних Сил України, іншим військовим формуванням, на яких фактично будуються житлові будинки, офісно-торговельні центри.

Для проведення відповідного аналізу ефективності використання земель оборони, просимо:

1. Утворити спільну комісію для забезпечення проведення інвентаризації таких земельних ділянок у межах міста Києва та визначити землі, які використовуються не за цільовим призначенням чи нераціонально, а також надати актуальну інформацію про місце розташування, цільове призначення та площу таких земельних ділянок.

2. Спільно з Київською міською радою розробити програму з переліком земельних ділянок, які може бути передано військовослужбовцям, учасникам АТО та членам сімей загиблих воїнів АТО або використано для будівництва житла для зазначених категорій осіб (за рахунок земель оборони, що використовується нераціонально або не за цільовим призначенням).

Водночас інформуємо, що до проведення інвентаризації постійна комісія Київської міської ради з питань містобудування, архітектури та землекористування не буде розглядати справи щодо надання земельних ділянок

001637

Міністерству оборони України, військовим частинам, установам, військово-навчальним закладам, підприємствам та організаціям Збройних Сил України, іншим військовим формуванням, а Департамент містобудування та архітектури виконавчого органу Київської міської ради (Київської міської державної адміністрації) не буде реєструвати містобудівні умови та обмеження забудови таких земельних ділянок.

З повагою

Голова В. Кличко

Отримано
28.09.2016 Ковальа Сергій

16.11. Розгляд кадастрових справ ***(внесення змін до рішень Київської міської ради):***

		Голосіївський район
1.	А-21878 **ПР-12748 від 01.02.2017**	Про внесення змін до рішення Київської міської ради від 21.05.2015 № 543/1407 «Про приватизацію земельної ділянки громадянам Смірнову Ігорю Васильовичу, Смирнову Петру Яковичу, Смірновій Галині Петрівні, Смирновій Людмилі Василівні для будівництва та обслуговування житлового будинку, господарських будівель і споруд на вул. Чабанівській, 8 у Голосіївському районі м. Києва» Проектом рішення передбачено внести зміни, а саме: - у назві, преамбулі та пункті 2 виключити слова «Смірновій Галині Петрівні»; - пункт 1 викласти у наступній редакції «Передати громадянам Смірнову Ігорю Васильовичу, Смирнову Петру Яковичу, Смирновій Людмилі Василівні у спільну часткову власність земельну ділянку площею 0,1000 га (кадастровий номер 800000000:79:483:0017) для будівництва і обслуговування жилого будинку, господарських будівель і споруд на вул. Чабанівській, 8 у Голосіївському районі м. Києва з розподілом часток у праві спільної часткової власності на вище визначену земельну ділянку, а саме: - частка громадянина Смірнова Ігоря Васильовича - 3/16 від 0,1000 га (свідоцтво про право на спадщину за заповітом від 29.12.2009 №2-2561); - частка громадянина Смирнова Петра Яковича - 3/8 від 0,1000 га (свідоцтво про право на спадщину за заповітом від 30.03.1996 №5-1140, свідоцтво про право на спадщину за законом від 23.04.1982); - частка громадянки Смирнової Людмили Василівни - 7/16 від 0,1000 га (свідоцтво про право на спадщину за заповітом від 14.03.1996 №1-827 та від 20.05.2014 №6-334) (категорія земель - землі житлової та громадської забудови, справа (А-21878). **(доручення заступника міського голови – секретаря Київської міської ради від 02.02.2017 №08/231-336/ПР)**
		Дарницький район
2.	А-22244 **ПР-12304 від 12.12.2016**	Про внесення змін до рішення Київської міської ради від 01.10.2015 № 97/2000 «Про поділ земельної ділянки, що перебуває в оренді товариства з обмеженою відповідальністю «Агротопсервіс» на вул. Зарічній, 1 у Дарницькому районі м. Києва та внесення змін до договору оренди земельної ділянки від 24.10.2008 № 63-6-00516» Проектом рішення передбачено внести зміни, а саме:

		- викласти пункт 1 в наступній редакції: - «1. Погодити технічну документацію із землеустрою щодо поділу земельної ділянки товариства з обмеженою відповідальністю «Агротопсервіс» для будівництва, обслуговування та експлуатації автозаправної станції на вул. Зарічній, 1 у Дарницькому районі м. Києва та поділ земельної ділянки комунальної власності територіальної громади Києва площею 0,3378 га (кадастровий номер 8000000000:90:013:0177) на вул. Зарічній, 1 у Дарницькому районі м. Києва, що перебуває в оренді товариства з обмеженою відповідальністю «Агротопсервіс» на підставі договору оренди земельної ділянки зареєстрованого в книзі записів державної реєстрації договорів від 24.10.2008 за №63-6-00516 на сформовані в межах категорії земель житлової та громадської забудови земельні ділянки для будівництва, обслуговування та експлуатації автозаправної станції, а саме, на: - земельну ділянку площею 0,2057 га (кадастровий номер 8000000000:90:013:0180) - земельну ділянку площею 0,0270 га (кадастровий номер 8000000000:90:013:0179); - земельну ділянку площею 0,1051 га (кадастровий номер 800000000:90:013:0178) справа А-21636, клопотання №К-24810 від 21.05.2014». - Викласти пункт 3 в наступній редакції: «3. У зв`язку з поділом земельної ділянки згідно з пунктом 1 цього рішення укласти з товариством з обмеженою відповідальністю «Агротопсервіс» новий договір оренди на земельну ділянку площею 0,1051 га (кадастровий номер 8000000000:90:013:0178), в тому числі в межах червоних ліній 0,1051 га строком на 15 років для експлуатації та обслуговування автозаправної станції». **(доручення заступника міського голови – секретаря Київської міської ради від 13.12.2016 №08/231-4898/ПР)**
Солом`янський район		
3.	А-23435 **ПР-13506 від 19.05.2017**	Про внесення змін у рішення Київської міської ради від 10.11.2016 № 388/1392 «Про приватизацію земельної ділянки громадянам Ріпку Олександру Прокоповичу, Шунько Ганні Матвіївні, Гущіну Володимиру Андрійовичу, Єпішину Олексію Івановичу, Швиткіній Людмилі Григорівні, Петко Зої Іванівні для обслуговування жилого будинку, господарських будівель і споруд на вул. Городній, 4 у Солом'янському районі м. Києва» Проектом рішення передбачено внести зміни, а саме: - слова «Петко» замінити словами «Петку»; - назву рішення Київської міської ради від 10.11.2016 № 388/1392, викласти у такій редакції: «Про приватизацію земельної ділянки громадянам Ріпку Олександру Прокоповичу, Шунько Ганні Матвіївні, Гущіну

		Володимиру Андрійовичу, Єпішину Олексію Івановичу, Швиткіній Людмилі Григорівні, Петку Зої Іванівні для обслуговування жилого будинку, господарських будівель і споруд на вул. Городній, 4 у Солом'янському районі м. Києва». **(доручення заступника міського голови – секретаря Київської міської ради від 22.05.2017 №08/231-1328/ПР)** *До постійної комісії Київської міської ради з питань містобудування, архітектури та землекористування надійшов лист від заявників від 26.06.2017 вх. №08/КО-6670 щодо розгляду справи.*

Голова комісії **О. Міщенко**

Секретар комісії **І. Картавий**

Голові постійної комісії Київради з питань містобудування, архітектури та землекористування

П.16.11.3 А-2343Б

Голові Земельної комісії
Київської міської ради
Ріпка Олександра Прокоповича,
Швиткіної Людмили Григорівни,
Гущіна Володимира Андрійовича, та інші.
Шунько Ганни Матвіївни,
Єпішина Олексія Івановича,
Петку Зої Іванівни,
що мешкають за адресою:

Заява

Ми, співвласники домоволодіння за адресою м. Київ, вул. Городня, 4, отримали Рішення Київської міської ради про приватизацію земельної ділянки. Рішення позитивне від 10.11.2016 № 388/1392.

При реєстрації прав власності на земельну ділянку була виявлена помилка в написанні призвища одного із співвласників. Написано "Петко", замість "Петку". Зараз подано повторне рішення про приватизацію земельної ділянки, справа № А 2343 Б. Просимо розглянути першочергово нашу справу та виправити помилку.

Ріпко О.П.

Швиткіна Л.Г.

Гущін В.А

За довіреністю N 528

Шунько Г.М.

Єпішин О.І.

Петку З.І.

Київська міська рада
26.06.2017 № 08/КО-6670

16.12. Розгляд кадастрових справ ***(відмова у поновленні договору оренди земельної ділянки, відмова у наданні земельної ділянки):***

Деснянський район		
1.	А-19839 **ПР-12740 від 01.02.2017**	Громадянка Щирань Лілія Вікторівна вул. Городище, 21 відмовити у наданні земельної ділянки у власність площа 0,08 га для ведення садівництва **(доручення заступника міського голови – секретаря Київської міської ради від 02.02.2017 №08/231-327/ПР)**
Печерський район		
2.	А-21567 **ПР-13675 від 05.07.2017**	Приватне акціонерне товариство «Будівельні технології» Володимирський узвіз, 4 відмовити в поновленні договору оренди земельної ділянки від 29.07.2005 №82-6-00310 (з урахуванням договору від 28.01.2014 №1) площа 0,6080 га для будівництва, експлуатації та обслуговування офісно-готельного, культурно-розважального комплексу з підземним паркінгом **(доручення заступника міського голови – секретаря Київської міської ради від 06.07.2017 №08/231-1592/ПР)**

Голова комісії **О. Міщенко**

Секретар комісії **І. Картавий**

16.13. Розгляд кадастрових справ ***(погодження технічної документації із землеустрою щодо поділу земельної ділянки):***

		Дарницький район
1.	А-23432 **ПР-13507 від 19.05.2017**	Приватне акціонерне товариство фірма «Фундамент» вул. Колекторна, 2/89 погодження технічної документації із землеустрою щодо поділу земельної ділянки площа 3,9171 га на дві земельні ділянки площами 3,5059 га та 0,4112 га для експлуатації та обслуговування виробничої бази **(доручення заступника міського голови – секретаря Київської міської ради від 22.05.2017 №08/231-1327/ПР)** *Проект рішення **підтриманий** постійною комісією Київської міської ради з питань торгівлі, підприємництва та регуляторної політики.*

Голова комісії **О. Міщенко**

Секретар комісії **І. Картавий**

17. Розгляд справ-клопотань - ***матеріали додаються***

17.1. Розгляд справ-клопотань ***(надання дозволів на розроблення проектів землеустрою щодо відведення земельних ділянок - громадяни):***

		Голосіївський район
1.	К-28890 **ПР-12795 від 10.02.2017**	Громадянин Панченко Андрій Володимирович вул. Передова, 12а у власність площа 0,08 га для будівництва і обслуговування жилого будинку, господарських будівель і споруд **(доручення заступника міського голови – секретаря Київської міської ради від 13.02.2017 №08/231-394/ПР)** *До постійної комісії Київської міської ради з питань містобудування, архітектури та землекористування надійшов лист заявника Панченка А. В. від 24.05.2017 вх. №08/П-5536 щодо розгляду справи.*
2.	К-28878 **ПР-12794 від 10.02.2017**	Громадянин Зарубенко Олексій Григорович шосе Столичне, 48-б у власність площа 0,07 га для будівництва і обслуговування жилого будинку, господарських будівель і споруд **(доручення заступника міського голови – секретаря Київської міської ради від 13.02.2017 №08/231-395/ПР)**
3.	К-28530 **ПР-12750 від 01.02.2017**	Громадянка Куріненко Тетяна Миколаївна вул. Бродівська, 140 у власність площа 0,07 га для будівництва і обслуговування жилого будинку, господарських будівель і споруд **(доручення заступника міського голови – секретаря Київської міської ради від 02.02.2017 №08/231-337/ПР)**
		Дарницький район
4.	К-28467 **ПР-12705 від 20.01.2017**	Громадянка Гончар Світлана Василівна вул. Челюскінців, 15 у власність площа 0,10 га для будівництва і обслуговування жилого будинку, господарських будівель і споруд **(доручення заступника міського голови – секретаря Київської міської ради від 23.01.2017 №08/231-277/ПР)**

		Деснянський район
5.	К-28521 **ПР-12709 від 20.01.2017**	Громадянин Мельников Ігор Юрійович вул. Димитрова у власність площа 0,07 га для будівництва і обслуговування жилого будинку, господарських будівель і споруд **(доручення заступника міського голови – секретаря Київської міської ради від 23.01.2017 №08/231-279/ПР)**
6.	К-26250 **ПР-12796 від 10.02.2017**	Громадянин Субоцький Олег Петрович вул. Бузкова, 16 у власність площа 0,10 га для будівництва і обслуговування жилого будинку, господарських будівель і споруд **(доручення заступника міського голови – секретаря Київської міської ради від 13.02.2017 №08/231-393/ПР)**
		Солом`янський район
7.	К-27941 **ПР-12289 від 12.12.2016**	Громадянка Гахович Ольга Петрівна вул. Зенітна, 8а у власність площа 0,0035 га для будівництва та обслуговування жилого будинку, господарських будівель і споруд **(доручення заступника міського голови – секретаря Київської міської ради від 15.12.2016 №08/231-4958/ПР)**

Голова комісії **О. Міщенко**

Секретар комісії **І. Картавий**

28890

До Київської міської ради та всіх кого це стосується

Панченко Андрія Володимировича, що зареєстрований за адресою:

Заява

Я, Панченко Андрій Володимирович, відповідно чинного законодавства України, приватизовую земельну ділянку.

Подав заяву від 13 лютого 2017 року за номером справи К28890, щодо збільшення соток до 9,5. Згідно зі статтею 121 Земельного кодексу України дозволяється мати 10 соток.

Чекаю вже 3 місяці розгляду та дозволу на приватизацію. Прошу не ігнорувати мою заяву та розглянути в більш прискорений для мене строк.

24 травня 2017 року

Панченко А.В.

Київська міська рада
24.05.2017 № 08/II-5536

17.2. Повторний розгляд справ-клопотань ***(надання дозволів на розроблення проектів землеустрою щодо відведення земельних ділянок - громадяни):***

		Голосіївський район
1.	К-23137 **ПР-11932 від 28.10.2016**	Громадянин Дімченко Георгій Григорович Фрометівський узвіз, 16 у власність площа 0,05 га для будівництва та обслуговування жилого будинку, господарських будівель і споруд **(доручення заступника міського голови – секретаря Київської міської ради від 31.10.2016 №08/231-4476/ПР)** *На засіданні постійної комісії Київської міської ради з питань містобудування, архітектури та землекористування **15.05.2017** розгляд проекту рішення було відкладено для розгляду робочою групою під головуванням І. Л. Картавого.* ***Виноситься на повторний розгляд** згідно з протоколом засідання цієї робочої групи від 19.06.2017 (реєстр. №110 від 29.06.2017) відповідно до якого постійній комісії рекомендовано підтримати проект рішення.*
		Дарницький район
2.	К-27080 **ПР-11478 від 22.09.2016**	Громадянка Соловей Людмила Павлівна вул. Садова, 50, діл. 12-б у власність площа 0,08 га для ведення колективного садівництва **(доручення заступника міського голови - секретаря Київської міської ради від 10.10.2016 №08/231-4209/ПР)** *На засіданні постійної комісії Київської міської ради з питань містобудування, архітектури та землекористування **15.05.2017** розгляд проекту рішення було відкладено для розгляду робочою групою під головуванням І. Л. Картавого.* ***Виноситься на повторний розгляд** згідно з протоколом засідання цієї робочої групи від 19.06.2017 (реєстр. №109 від 29.06.2017) відповідно до якого постійній комісії рекомендовано підтримати проект рішення.*
3.	К-27763 **ПР-11802 від 12.10.2016**	Громадянин Гитченко Ігор Олексійович 1-й пров. Бортницький, 18-а у власність площа 0,07 га для будівництва та обслуговування жилого будинку, господарських будівель і споруд **(доручення заступника міського голови - секретаря Київської міської ради від 24.10.2016 №08/231-4332/ПР)** *На засіданні постійної комісії Київської міської ради з питань містобудування, архітектури та землекористування **11.04.2017-13.04.2017** розгляд проекту рішення було відкладено для розгляду*

		робочою групою під головуванням І. Л. Картавого. ***Виноситься на повторний розгляд*** *згідно з протоколом засідання цієї робочої групи від 19.06.2017 (реєстр. №104 від 29.06.2017) відповідно до якого постійній комісії рекомендовано повернути проект рішення до Департаменту земельних ресурсів виконавчого органу Київської міської ради (Київської міської державної адміністрації) для направлення звернення до Дарницької в м. Києві районної державної адміністрації стосовно функціонування інженерної споруди - водонапірної башти яка розташована на суміжній земельній ділянці.*
4.	К-28066 **ПР-12295 від 12.12.2016**	Громадянка Лавриненко Олена Едуардівна вул. Садова, 92, діл. 35 у власність площа 0,06 га для ведення колективного садівництва **(доручення заступника міського голови – секретаря Київської міської ради від 14.12.2016 №08/231-4952/ПР)** *На засіданні постійної комісії Київської міської ради з питань містобудування, архітектури та землекористування* ***21.06.2017*** *розгляд проекту рішення було відкладено для розгляду робочою групою під головуванням І. Л. Картавого.* ***Виноситься на повторний розгляд*** *згідно з протоколом засідання цієї робочої групи від 27.06.2017 (реєстр. №119 від 30.06.2017) відповідно до якого постійній комісії рекомендовано повернути матеріали справи на розгляд постійної комісії до прийняття остаточного рішення та розглядати вищезазначений проект рішення на засіданні постійної комісії Київської міської ради з питань містобудування, архітектури та землекористування за участю заявника - Лавриненко О. Е. та уповноваженого представника правління садівницького товариства «Зоря Дніпровська».*
5.	К-29533 **ПР-13228 від 07.04.2017**	Громадянин Пєснін Олександр Андрійович 4-й пров. Лермонтова, 14 у власність площа 0,09 га для будівництва і обслуговування жилого будинку, господарських будівель і споруд **(доручення заступника міського голови – секретаря Київської міської ради від 10.04.2017 №08/231-970/ПР)** *На засідання постійної комісії Київської міської ради з питань містобудування, архітектури та землекористування* ***30.05.2017*** *ухвалили відкласти розгляд проекту рішення та звернутися до Департаменту містобудування та архітектури виконавчого органу Київської міської ради (Київської міської державної адміністрації) для надання інформації стосовно функціонального призначення земельної ділянки.* ***Виноситься на повторний розгляд*** *згідно з листом Департаменту містобудування та архітектури виконавчого органу Київської міської ради (Київської міської державної адміністрації) від 03.07.2017 №055-11093 щодо надання інформації стосовно функціонального призначення земельної ділянки.*

		Оболонський район
6.	К-29765 **ПР-13398 від 04.05.2017**	Громадянин Костичук Володимир Григорович вул. Миколи Юнкерова, 79 у власність площа 0,10 га для будівництва і обслуговування жилого будинку, господарських будівель і споруд **(доручення заступника міського голови – секретаря Київської міської ради від 10.05.2017 №08/231-1168/ПР)** *На засіданні постійної комісії Київської міської ради з питань містобудування, архітектури та землекористування **21.06.2017** розгляд проекту рішення було відкладено для розгляду робочою групою під головуванням І. Л. Картавого.* ***Виноситься на повторний розгляд** згідно з протоколом засідання цієї робочої групи від 27.06.2017 (реєстр. №117 від 30.06.2017) відповідно до якого постійній комісії рекомендовано підтримати проект рішення.*
		Солом`янський район
7.	К-29492 **ПР-13201 від 03.04.2017**	Громадянин Озерний Володимир Іванович вул. Набережна, 24а у власність площа 0,01 га для будівництва індивідуального гаража **(доручення заступника міського голови – секретаря Київської міської ради від 03.04.2017 №08/231-888/ПР)** *До постійної комісії Київської міської ради з питань містобудування, архітектури та землекористування надійшов лист Озерного В. І. від 03.04.2017 вх. №08/О-3590 щодо розгляду справи.* *На засіданні постійної комісії Київської міської ради з питань містобудування, архітектури та землекористування **30.05.2017** розгляд проекту рішення було відкладено для розгляду робочою групою під головуванням І. Л. Картавого.* ***Виноситься на повторний розгляд** згідно з протоколом засідання цієї робочої групи від 19.06.2017 (реєстр. №105 від 29.06.2017) відповідно до якого постійній комісії рекомендовано повернути проект рішення до Департаменту земельних ресурсів виконавчого органу Київської міської ради (Київської міської державної адміністрації) та Департаменту земельних ресурсів виконавчого органу Київської міської ради (Київської міської державної адміністрації) зв'язатися з заявником для забезпечення подальшого розгляду проекту рішення на робочій групі в присутності заявника.*
		Святошинський район
8.	К-28668 **ПР12616 від 06.01.2017**	Громадянин Самойлюк Олег Володимирович вул. Маршака, 62 у власність площа 0,10 га для будівництва і обслуговування жилого будинку, господарських будівель і споруд **(доручення Київського міського голови від 16.01.2017**

		№08/231-159/ПР) *На засіданні постійної комісії Київської міської ради з питань містобудування, архітектури та землекористування* ***11.04.2017-13.04.2017*** *розгляд проекту рішення було відкладено для розгляду робочою групою під головуванням І. Л. Картавого.* ***Виноситься на повторний розгляд*** *згідно з протоколом засідання цієї робочої групи від 27.06.2017 (реєстр. №118 від 30.06.2017) відповідно до якого постійній комісії рекомендовано підтримати проект рішення.*
9.	К-28171 **ПР-12412 від 26.12.2016**	Громадянка Глушак Юлія Анатоліївна вул. 9 Травня, 18 у власність площа 0,10 га для будівництва і обслуговування жилого будинку, господарських будівель і споруд **(доручення заступника міського голови – секретаря Київської міської ради від 26.12.2016 №08/231-5098/ПР)** *На засіданні постійної комісії Київської міської ради з питань містобудування, архітектури та землекористування* ***21.06.2017*** *розгляд проекту рішення було відкладено для розгляду робочою групою під головуванням І. Л. Картавого.* ***Виноситься на повторний розгляд*** *згідно з протоколом засідання цієї робочої групи від 27.06.2017 (реєстр. №116 від 30.06.2017) відповідно до якого постійній комісії рекомендовано підтримати проект рішення.*

Голова комісії **О. Міщенко**

Секретар комісії **І. Картавий**

Зареєстровано 29.06.2017 №110 П.17.2.1

ПРОТОКОЛ
засідання робочої групи,

створеної 15.05.2017 на засіданні постійної комісії Київської міської ради з додаткового розгляду проекту рішення «Про надання дозволу на розроблення проекту землеустрою щодо відведення земельної ділянки громадянину Дімченку Георгію Григоровичу на Фрометівському узвозі, 16 у Голосіївському районі м. Києва для будівництва та обслуговування жилого будинку, господарських будівель і споруд» (К-23137)

від 19.06.2017 **11.00**

Місце проведення: Київська міська рада, м. Київ, вул. Хрещатик, 36, 11-й поверх, каб.1113.

Склад робочої групи: Картавий І.Л, Римаренко С.Г., Росляков В.В.

Присутні:

Картавий І.Л. – голова робочої групи, секретар постійної комісії;
Римаренко С.Г. – член робочої групи, член постійної комісії;
Росляков В.В. – член робочої групи, член постійної комісії.

Запрошені та присутні:

Дзема Ю.А. – представник Департаменту земельних ресурсів виконавчого органу Київської міської ради (КМДА);
Дімченко Т.Д. – представник заявника.

СЛУХАЛИ: Розгляд проекту рішення *ПР-11923 від 28.10.2016* «Про надання дозволу на розроблення проекту землеустрою щодо відведення земельної ділянки громадянину Дімченку Георгію Григоровичу на Фрометівському узвозі, 16 у Голосіївському районі м. Києва для будівництва та обслуговування жилого будинку, господарських будівель і споруд» з матеріалами справи-клопотання К-23137.

ВИСТУПИЛИ: Картавий І.Л., Римаренко С.Г., Росляков В.В., Дімченко Т.Д.

УХВАЛИЛИ: Рекомендувати постійній комісії **підтримати проект рішення.**

ПРОГОЛОСУВАЛИ: «за» - 3, «проти» - немає, «утримались» - немає.

Голова робочої групи Картавий І.Л.

члени робочої групи: Римаренко С.Г.

Росляков В.В.

Зареєстровано 29.06.2017 №109 П.17.2.2

ПРОТОКОЛ
засідання робочої групи,

створеної 15.05.2017 на засіданні постійної комісії Київської міської ради з додаткового розгляду проекту рішення «Про надання дозволу на розроблення проекту землеустрою щодо відведення земельної ділянки громадянці Соловей Людмилі Павлівні на вул. Садовій, 50, діл. 12-б у Дарницькому районі м. Києва для ведення колективного садівництва» (К-27080)

від 19.06.2017 **11.00**

Місце проведення: Київська міська рада, м. Київ, вул. Хрещатик, 36, 11-й поверх, каб.1113.

Склад робочої групи: Картавий І.Л, Римаренко С.Г., Росляков В.В.

Присутні:

Картавий І.Л. – голова робочої групи, секретар постійної комісії;
Римаренко С.Г. – член робочої групи, член постійної комісії;
Росляков В.В. – член робочої групи, член постійної комісії.

Запрошені та присутні:

Дзема Ю.А. – представник Департаменту земельних ресурсів виконавчого органу Київської міської ради (КМДА);
Шостак В.І. – представник заявника.

СЛУХАЛИ: Розгляд проекту рішення *ПР-11478 від 22.09.2016* «Про надання дозволу на розроблення проекту землеустрою щодо відведення земельної ділянки громадянці Соловей Людмилі Павлівні на вул. Садовій, 50, діл. 12-б у Дарницькому районі м. Києва для ведення колективного садівництва» з матеріалами справи-клопотання К-27080.

ВИСТУПИЛИ: Картавий І.Л., Римаренко С.Г., Росляков В.В., Шостак В.І.

УХВАЛИЛИ: Рекомендувати постійній комісії **підтримати проект рішення.**

ПРОГОЛОСУВАЛИ: «за» - 3, «проти» - немає, «утримались» - немає.

Голова робочої групи Картавий І.Л.

члени робочої групи: Римаренко С.Г.

Росляков В.В.

Зареєстровано 29.06.2017 №104 П.14.2.3

ПРОТОКОЛ
засідання робочої групи,

створеної 13.04.2017 на засіданні постійної комісії Київської міської ради з розгляду проекту рішення «Про надання дозволу на розроблення проекту землеустрою щодо відведення земельної ділянки громадянину Гитченку Ігорю Олексійовичу у 1-му пров. Бортницькому, 18-а у Дарницькому районі м. Києва для будівництва та обслуговування жилого будинку, господарських будівель і споруд» (К-27763)

від 19.06.2017 **11.00**

Місце проведення: Київська міська рада, м. Київ, вул. Хрещатик, 36, 11-й поверх, каб. 1113.

Склад робочої групи: Картавий І. Л., Римаренко С. Г., Росляков В. В.

Присутні:

Картавий І.Л. – голова робочої групи, секретар постійної комісії;
Римаренко С.Г. – член робочої групи, член постійної комісії;
Росляков В.В. – член робочої групи, член постійної комісії.

Запрошені та присутні:

Дзема Ю.А. – представник Департаменту земельних ресурсів виконавчого органу Київської міської ради (КМДА);

СЛУХАЛИ: Розгляд проекту рішення ПР-11802 від 12.10.2016 «Про надання дозволу на розроблення проекту землеустрою щодо відведення земельної ділянки громадянину Гитченку Ігорю Олексійовичу у 1-му пров. Бортницькому, 18-а у Дарницькому районі м. Києва для будівництва та обслуговування жилого будинку, господарських будівель і споруд» з матеріалами справи-клопотання К-27763

ВИСТУПИЛИ: Картавий І. Л., Римаренко С.Г., Росляков В. В., Дзема Ю. А.

УХВАЛИЛИ: **1.** Повернути проект рішення до Департаменту земельних ресурсів на доопрацювання.

2. Департаменту земельних ресурсів направити звернення до Дарницької в м.Києві районної адміністрації стосовно функціонування інженерної споруди – водонапірної башти яка розташована на суміжній земельній ділянці

3. Повернутись до розгляду проекту рішення після отримання відповіді від Дарницької в м. Києві районної адміністрації.

ПРОГОЛОСУВАЛИ: «за» - 3, «проти» - немає, «утримався» - немає.

Голова робочої групи Картавий І. Л.

члени робочої групи: Римаренко С. Г.

Росляков В. В.

Зареєстровано 30.06.2017 №119 П.14.2.4

ПРОТОКОЛ
засідання робочої групи,

створеної 21.06.2017 на засіданні постійної комісії Київської міської ради з додаткового розгляду проекту рішення «Про надання дозволу на розроблення проекту землеустрою щодо відведення земельної ділянки громадянці Лавриненко Олені Едуардівні на вул. Садовій, 92, діл. 35 у Дарницькому районі м. Києва для ведення колективного садівництва»
(справа-клопотання ***К-28066***)

від 27.06.2017 **10.00**

Місце проведення: Київська міська рада, м. Київ, вул. Хрещатик, 36, 10-й поверх, каб.1017

Склад робочої групи: Картавий І.Л, Римаренко С.Г., Росляков В.В.

Присутні:

Картавий І.Л. – голова робочої групи, секретар постійної комісії;
Росляков В.В. – член робочої групи, член постійної комісії.

Запрошені та присутні:

Пшенишний О.І. – представник Департаменту земельних ресурсів виконавчого органу Київської міської ради (Київської міської державної адміністрації);

Марконі А.В. – представник Департаменту містобудування та архітектури виконавчого органу Київської міської ради (Київської міської державної адміністрації).

СЛУХАЛИ: Розгляд проекту рішення «Про надання дозволу на розроблення проекту землеустрою щодо відведення земельної ділянки громадянці Лавриненко Олені Едуардівні на вул. Садовій, 92, діл. 35 у Дарницькому районі м. Києва для ведення колективного садівництва» (*ПР-12295 від 12.12.2016* з матеріалами справи-клопотання ***К-28066)***
(у власність земельну ділянку площею 0,06 га згідно з план-схемою (додаток до рішення))

ВИСТУПИЛИ: Картавий І.Л., Росляков В.В., Пшенишний О.І., Марконі А.В.

Під час обговорення зазначено, що:

- в міському земельному кадастрі земельна ділянка обліковується за гр. Піляєвою А.А.; згідно з випискою з протоколу №3 загальних зборів членів садівницького товариства «Зоря Дніпровська» Дарницького району м. Києва від 14.11.2010 №10, громадянина Піляєва Едуарда Леонідовича у зв'язку зі смертю виключено зі списку членів с/т «Заря Дніпровська» та прийнято в члени садівницького товариства його дочку – Мельник Олену Едуардівну. В матеріалах справи-клопотання також є копія витягу про реєстрацію в Спадковому реєстрі від 01.09.2006 №6329044, де спадкоємець – Мельник Олена Едуардівна. Також відповідно до копії Свідоцтва про шлюб від

15.05.2013 серія І-БК №207694, після реєстрації шлюбу громадянки Мельник Олена Едуардівна, прізвище – Лавриненко.

- Відповідно до копії протоколу №1 від 04.09.2016 загальних звітно-виборчих зборів садівницького товариства «Зоря Дніпровська» (завірена в.о.голови правління СТ «Зоря Дніпровська» Тугай Л.Д.), затверджено рішення правління СТ «Зоря Дніпровська» про прийняття до членів садівницького товариства Лавриненко Олени Едуардівни (вул. Садова №92, діл.35).

УХВАЛИЛИ: 1. ***Повернути матеріали справи-клопотання К-28066*** та проект рішення «Про надання дозволу на розроблення проекту землеустрою щодо відведення земельної ділянки громадянці Лавриненко Олені Едуардівні на вул. Садовій, 92, діл. 35 у Дарницькому районі м. Києва для ведення колективного садівництва» (*ПР-12295 від 12.12.2016)* ***на розгляд постійної комісії для прийняття остаточного рішення.***

2. *Рекомендувати постійній комісії розглядати вищезазначений проект рішення за участю заявника – Лавриненко О.Е. та уповноваженого представника правління садівницького товариства «Зоря Дніпровська».*

ПРОГОЛОСУВАЛИ: «за» - 2, «проти» - немає, «утримались» - немає.

Рішення прийнято.

Голова робочої групи Картавий І.Л.

члени робочої групи: Росляков В.В.

П.17.2.5

КИЇВМІСТОБУДУВАННЯ
ВИКОНАВЧИЙ ОРГАН КИЇВСЬКОЇ МІСЬКОЇ РАДИ (КИЇВСЬКА МІСЬКА ДЕРЖАВНА АДМІНІСТРАЦІЯ)
ДЕПАРТАМЕНТ МІСТОБУДУВАННЯ ТА АРХІТЕКТУРИ
01001, м. Київ-1, вул. Хрещатик, 32, тел.: (044) 278 19 85, тел./факс: 279 41 67, http://www.kga.gov.ua

03.07.2017 № 055-11093

На вх. № 055/7862
від 22.06.2016

Постійній комісії з питань містобудування, архітектури та землекористування Київської міської ради

На лист постійної комісії з питань містобудування, архітектури та землекористування Київської міської ради від 20.06.2017 № 08/281-1949 стосовно надання інформації щодо функціонального призначення території відповідно проектних рішень детального плану території району селища Бортничі Нижні, до якої входить ділянка №14 у 4-му провулку Лермонтова у Дарницькому районі, в межах компетенції інформуємо.

Містобудівна документація в Києві розробляється у відповідності до рішення Київської міської ради від 13.11.2013 № 518/10006 «Про затвердження міської програми створення (оновлення) містобудівної документації у м. Києві» (зі змінами). На теперішній час на замовлення Департаменту КО «Інститут генерального плану м. Києва» виконує розробку детального плану території Бортничі Нижні.

Відповідно проектних рішень містобудівної документації передбачено віднесення території, в межах якої знаходиться ділянка №14 у 4-му провулку Лермонтова у Дарницькому районі, до територій перспективної садибної забудови.

З повагою

Перший заступник. директора О. Яструбенко

Чорний 278 67 87
Дудка 278 02 81
0785

Зареєстровано 30.06.2017 №117 П.17.2.6

ПРОТОКОЛ
засідання робочої групи,

створеної 21.06.2017 на засіданні постійної комісії Київської міської ради з додаткового розгляду проекту рішення «Про надання дозволу на розроблення проекту землеустрою щодо відведення земельної ділянки громадянину Костичуку Володимиру Григоровичу на вул. Миколи Юнкерова, 79 в Оболонському районі м. Києва для будівництва і обслуговування жилого будинку, господарських будівель і споруд
(справа-клопотання ***К-29765***)

від 27.06.2017 **10.00**

Місце проведення: Київська міська рада, м. Київ, вул. Хрещатик, 36, 10-й поверх, каб.1017

Склад робочої групи: Картавий І.Л, Римаренко С.Г., Росляков В.В.

Присутні:

Картавий І.Л. – голова робочої групи, секретар постійної комісії;
Росляков В.В. – член робочої групи, член постійної комісії.

Запрошені та присутні:

Пшенишний О.І. – представник Департаменту земельних ресурсів виконавчого органу Київської міської ради (Київської міської державної адміністрації);
Марконі А.В. – представник Департаменту містобудування та архітектури виконавчого органу Київської міської ради (Київської міської державної адміністрації).

СЛУХАЛИ: Розгляд проекту рішення «Про надання дозволу на розроблення проекту землеустрою щодо відведення земельної ділянки громадянину Костичуку Володимиру Григоровичу на вул. Миколи Юнкерова, 79 в Оболонському районі м. Києва для будівництва і обслуговування жилого будинку, господарських будівель і споруд» (у власність земельну ділянку площею 0,10 га згідно з план-схемою (додаток до рішення)) (*ПР-13398 від 04.05.2017* з матеріалами справи-клопотання ***К-29765)***

ВИСТУПИЛИ: Картавий І.Л., Росляков В.В., Пшенишний О.І., Марконі А.В.

Під час обговорення зазначено, що:

- в міському земельному кадастрі земельна ділянка обліковується за громадянами Бовсуновською Е.В. та Чернявським А.Д. на підставі технічних звітів по встановленню зовнішніх меж землекористування;
- за матеріалами справи-клопотання, заявник – Костичук Володимир Григорович зареєстрований за адресою: вул. Юнкерова, 79 з 24.05.1990 року;
- відповідно до копії посвідчення серія УБД №047646, виданого 25 січня 2016 року (з матеріалів справи-клопотання), заявник – має право на пільги,

встановлені законодавством України для ветеранів війни – учасників бойових дій;

- відповідно до детального плану території району Пуща-Водиця, затвердженого рішенням Київради від 09.07.09 №787/1843, земельна ділянка за функціональним призначенням належить до території садибної забудови.

УХВАЛИЛИ: Приймаючи до уваги, що відповідно до п.14 ст.12 Закону України «Про статус ветеранів війни, гарантії їх соціального захисту» учасникам бойових дій надаються серед інших такі пільги, як першочергове відведення земельних ділянок для індивідуального житлового будівництва, ***рекомендувати постійній комісії*** Київської міської ради з питань містобудування, архітектури та землекористування ***підтримати проект рішення*** «Про надання дозволу на розроблення проекту землеустрою щодо відведення земельної ділянки громадянину Костичуку Володимиру Григоровичу на вул. Миколи Юнкерова, 79 в Оболонському районі м. Києва для будівництва і обслуговування жилого будинку, господарських будівель і споруд» (*ПР-13398 від 04.05.2017), **справа-клопотання К-29765.***

ПРОГОЛОСУВАЛИ: «за» - 2, «проти» - немає, «утримались» - немає.

Рішення прийнято.

Голова робочої групи Картавий І.Л.

члени робочої групи: Росляков В.В.

Зареєстровано 29.06.2017 №105 П.17.2.7

ПРОТОКОЛ
засідання робочої групи,

створеної 30.05.2017 на засіданні постійної комісії Київської міської ради з додаткового розгляду проекту рішення «Про надання дозволу на розроблення проекту землеустрою щодо відведення земельної ділянки громадянину Озерному Володимиру Івановичу на вул. Набережній, 24а у Солом`янському районі м. Києва для будівництва індивідуального гаража» (К-29492)

від 19.06.2017 **11.00**

Місце проведення: Київська міська рада, м. Київ, вул. Хрещатик, 36, 11-й поверх, каб.1113.

Склад робочої групи: Картавий І.Л, Римаренко С.Г., Росляков В.В.

Присутні:

Картавий І.Л. – голова робочої групи, секретар постійної комісії;
Римаренко С.Г. – член робочої групи, член постійної комісії;
Росляков В.В. – член робочої групи, член постійної комісії.

Запрошені та присутні:

Дзема Ю.А. – представник Департаменту земельних ресурсів виконавчого органу Київської міської ради (КМДА);

СЛУХАЛИ: Розгляд проекту рішення *ПР-13201 від 03.04.2017* «Про надання дозволу на розроблення проекту землеустрою щодо відведення земельної ділянки громадянину Озерному Володимиру Івановичу на вул. Набережній, 24а у Солом`янському районі м. Києва для будівництва індивідуального гаража» з матеріалами справи-клопотання К-29492.

ВИСТУПИЛИ: Картавий І.Л., Римаренко С.Г., Росляков В.В.

УХВАЛИЛИ: 1. Рекомендувати постійній комісії повернути проект рішення до Департаменту земельних ресурсів.

2. Департаменту земельних ресурсів зв'язатися з заявником для забезпечення подальшого розгляду проекту рішення на робочій групі в присутності заявника.

ПРОГОЛОСУВАЛИ: «за» - 3, «проти» - немає, «утримались» - немає.

Голова робочої групи Картавий І.Л.

члени робочої групи: Римаренко С.Г.

Росляков В.В.

К-29492

Голові постійної земельної комісії Київської міської Ради з питань містобудування архітектури та землекористування Міщенко О. Г

від учасника АТО інваліда війни II-ої групи
Озерного Володимира Івановича
мешкаю:
м. Київ, Кирова, 70
кв. 13

Київська міська рада
03.04.2017 № 08/О-3590

Звернення

Шановний Олександр Григорьє

Я, Озерний Володимир Іванович учас інвалід війни II-ої групи звертаюсь з наступним приводу.

Разом з матерью Озерною Г.Д я прописаний за вказаною адресою. Мій рідний брат Озерний С.У. мешкає у Дніпропетровській обл. зі своєю сімьєю окремо від матері.

Моя мати має похилий вік 79 років, має вади серця та інші тяжкі хвороби.

Мати має 0,06 га двору приватизовано та 0,04 га окремо під город по вул. Набережній 14А якою являється користувачем.

Через похилий вік та не об'єктивність всіх законів про землю матері сусідка Стародуб В.А. через мого рідного брата нахаєпи та несінітницями використовує

рідного брата та його рідню щоб відібрати у матері всю землю. На ділянці яка знаходиться на вул. Набережна 24а моя мати подала дозвіл на 0,01га землі для будівництва гаражу в зв'язку з чим я почав оформлення документів N справи К-29492.

Після цього з приїздом родичів які також претендують на землю щоб використати її в своїх корисних цілях. Скористовуючись довірою матері яка згодна була їм відділити частину городу, а саме на 0,02га по вул. Набережна, 24а. Цілком довіряючи брату мати була впевнена що підписує документи тільки на 0,02га.

Звернувшись до землеустроїдника Совчук ВП я дізнався, що документи які подали моя рідня знаходяться в обробці справи бистріше чим мої і на всю ділянку по Набережна 24а. Але по числам справи документи я подав раніше.

Я як учасник АТО інвалід II гр. вимагаю конкретного, та об'єктивного розгляду моєї справи N К-29492, та недавнім творінням беззаконня.

Прошу Вас вирішити це питання, так як я маю на це всі підстави по справедливості.

Прошу Вас надати мені відповідь з повагою до Вас Озерний В.Г.

03.04.2017р

Міністерство оборони України
Військовачастина-
польовапошта
В2304
Код 00046806
"31" 05 2016 р.
№ 4217

ДОВІДКА

про безпосередню участь особи в антитерористичній операції,забезпеченні її проведення і захисті незалежності, суверенітетута територіальної цілісності України

Видана: солдату ОЗЕРНОМУ Володимиру Івановичу
(військове (спеціальне) звання, прізвище, ім'я, по батькові)

Про те,що він дійсно в період з 07.10.2015 р.,і по 31.03.2016 р., безпосередньо брав участь в Антитерористичній операції, забезпеченні її проведення і захисті незалежності, суверенітету та територіальної цілісності України в районі/районах проведення антитерористичної операції м. Дзержинськ, смт Зайцеве, Донецької області

Підстава: Розпорядження НГШ №414/ДПУ від 18.12.2014 р.

Ця довідка є підставою для надання особі статусу учасника бойових дій.

Командир військової частини
польова пошта В2304
полковник

Міністерство оборони України * Військова частина - польова пошта В2304 * Код 00046806

(підпис)

О.О. ЩЕРБИНА
(ініціали та прізвище)

Управління персоналу штабу управління оперативного командування "ПІВДЕНЬ"

(ким видано)

ПОСВІДЧЕННЯ серія УБД №067568

Прізвище Озерний

Ім'я Володимир

По батькові Іванович

Особистий підпис

Пред'явник цього посвідчення має право на пільги, встановлені законодавством України для ветеранів війни – учасників бойових дій

ПОСВІДЧЕННЯ БЕЗТЕРМІНОВЕ І ДІЙСНЕ НА ВСІЙ ТЕРИТОРІЇ УКРАЇНИ

Дата видачі «15» лютого 2016 р.

Начальник управління персоналу
заступник начальника штабу управління
оперативного командування "ПІВДЕНЬ"

М.П.

Полковник І.В. ГРУКОЛЕНКО

(підпис керівника установи, військового комісара)

Управління праці та соціального захисту населення Солом'янської РДА

03186, м.Київ-186, Солом'янський пр.,40

ПОСВІДЧЕННЯ серія Є №013256

Прізвище Озерний

Ім'я Володимир

По батькові Іванович

Особистий підпис

"друга"

Пред'явник цього посвідчення є інвалідом 2-групи і має право на пільги, встановлені законодавством України для ветеранів війни – інвалідів війни

ПОСВІДЧЕННЯ БЕЗТЕРМІНОВЕ І ДІЙСНЕ НА ВСІЙ ТЕРИТОРІЇ УКРАЇНИ до 01.10.2017

Дата видачі 1 січня 2016 р.

М.П.

(підпис керівника установи, військового комісара)

Зареєстровано 30.06.2017 №118 П.14.2.8

ПРОТОКОЛ
засідання робочої групи,

створеної 13.04.2017 на засіданні постійної комісії Київської міської ради з додаткового розгляду проекту рішення «Про надання дозволу на розроблення проекту землеустрою щодо відведення земельної ділянки громадянину Самойлюку Олегу Володимировичу на вул. Маршака, 62 у Святошинському районі м. Києва для будівництва і обслуговування жилого будинку, господарських будівель і споруд» (К-28668)

від 27.06.2017 **10.00**

Місце проведення: Київська міська рада, м. Київ, вул. Хрещатик, 36, 10-й поверх, каб.1017.

Склад робочої групи: Картавий І.Л, Римаренко С.Г., Росляков В.В.

Присутні:

Картавий І.Л. – голова робочої групи, секретар постійної комісії;
Росляков В.В. – член робочої групи, член постійної комісії.

Запрошені та присутні:

Пшенишний О.І. – представник Департаменту земельних ресурсів виконавчого органу Київської міської ради (Київської міської державної адміністрації);
Марконі А.В. – представник Департаменту містобудування та архітектури виконавчого органу Київської міської ради (Київської міської державної адміністрації);
Самойлюк О.В. – заявник;
Самойлюк В.М. – представник заявника.

СЛУХАЛИ: Розгляд проекту рішення «Про надання дозволу на розроблення проекту землеустрою щодо відведення земельної ділянки громадянину Самойлюку Олегу Володимировичу на вул. Маршака, 62 у Святошинському районі м. Києва для будівництва і обслуговування жилого будинку, господарських будівель і споруд» (*ПР-12616 від 06.01.2017)* з матеріалами справи-клопотання ***К-28668***

ВИСТУПИЛИ: Картавий І.Л., Росляков В.В., Пшенишний О.І., Марконі А.В., Самойлюк В.М.

УХВАЛИЛИ: Приймаючи до уваги, що відповідно до п.14 ст.12 Закону України «Про статус ветеранів війни, гарантії їх соціального захисту» учасникам бойових дій надаються серед інших такі пільги, як першочергове відведення земельних ділянок для індивідуального житлового будівництва, ***рекомендувати постійній комісії*** Київської міської ради з питань містобудування, архітектури та землекористування ***підтримати проект рішення*** «Про надання дозволу на розроблення проекту землеустрою щодо відведення земельної ділянки громадянину Самойлюку Олегу Володимировичу на вул. Маршака, 62 у Святошинському районі

м. Києва для будівництва і обслуговування жилого будинку, господарських будівель і споруд» (*ПР-12616 від 06.01.2017*).

ПРОГОЛОСУВАЛИ: «за» - 2, «проти» - немає, «утримались» - немає.

Рішення прийнято.

Голова робочої групи Картавий І.Л.

члени робочої групи: Росляков В.В.

Зареєстровано 30.06.2017 №116 П.17.2.9

ПРОТОКОЛ

засідання робочої групи,

створеної 21.06.2017 на засіданні постійної комісії Київської міської ради з питань містобудування, архітектури та землекористування

з додаткового розгляду проекту рішення «Про надання дозволу на розроблення проекту землеустрою щодо відведення земельної ділянки громадянці Глушак Юлії Анатоліївні на вул. 9 Травня, 18 у Святошинському районі м. Києва для будівництва і обслуговування жилого будинку, господарських будівель і споруд» (справа-клопотання ***К-28171***)

від 27.06.2017 **10.00**

Місце проведення: Київська міська рада, м. Київ, вул. Хрещатик, 36, 10-й поверх, каб.1017

Склад робочої групи: Картавий І.Л, Римаренко С.Г., Росляков В.В.

Присутні:

Картавий І.Л. – голова робочої групи, секретар постійної комісії;

Росляков В.В. – член робочої групи, член постійної комісії.

Запрошені та присутні:

Пшенишний О.І. – представник Департаменту земельних ресурсів виконавчого органу Київської міської ради (Київської міської державної адміністрації);

Марконі А.В. – представник Департаменту містобудування та архітектури виконавчого органу Київської міської ради (Київської міської державної адміністрації).

СЛУХАЛИ: Розгляд проекту рішення «Про надання дозволу на розроблення проекту землеустрою щодо відведення земельної ділянки громадянці Глушак Юлії Анатоліївні на вул. 9 Травня, 18 у Святошинському районі м. Києва для будівництва і обслуговування жилого будинку, господарських будівель і споруд» (*ПР-12412 від 26.12.2016* з матеріалами справи-клопотання ***К-28171)***
(у власність земельну ділянку площею 0,10 га згідно з план-схемою (додаток до рішення))

ВИСТУПИЛИ: Картавий І.Л., Росляков В.В., Пшенишний О.І., Марконі А.В.

УХВАЛИЛИ: ***Рекомендувати постійній комісії*** Київської міської ради з питань містобудування, архітектури та землекористування ***підтримати проект рішення*** «Про надання дозволу на розроблення проекту землеустрою щодо відведення земельної ділянки громадянці Глушак Юлії Анатоліївні на вул. 9 Травня, 18 у Святошинському районі м. Києва для будівництва і обслуговування жилого будинку, господарських будівель і споруд» (*ПР-12412 від 26.12.2016), справа-клопотання К-28171.*

ПРОГОЛОСУВАЛИ: «за» - 2, «проти» - немає, «утримались» - немає.

Рішення прийнято.

Голова робочої групи Картавий І.Л.

члени робочої групи: Росляков В.В.

17.3. Розгляд **(повторний розгляд)** справ-клопотань ***(надання дозволів на розроблення проектів землеустрою щодо відведення земельних ділянок - комунальні підприємства):***

		Голосіївський район
1.	К-27491 **ПР-12187 від 05.12.2016**	Комунальне підприємство виконавчого органу Київської міської ради (Київської міської державної адміністрації) «Київський центр розвитку міського середовища» просп. Голосіївський в постійне користування площа 117,42 га для обслуговування та експлуатації парку **(доручення заступника міського голови – секретаря Київської міської ради від 06.12.2016 №08/231-4812/ПР)** *Проект рішення паралельно опрацьовується постійною комісією Київської міської ради з питань екологічної політики.*
		Дарницький район
2.	К-28272 **ПР-12553 від 05.01.2017**	Комунальне підприємство по утриманню зелених насаджень Дарницького району м. Києва вул. Олександра Кошиця (сквер біля Дарницької районної в місті Києві державної адміністрації) в постійне користування площа 1,55 га для облаштування, експлуатації та обслуговування зелених насаджень (скверу) **(доручення Київського міського голови від 10.01.2017 №08/231-91/ПР)** *Проект рішення паралельно опрацьовується постійною комісією Київської міської ради з питань екологічної політики.*
3.	К-26604 **ПР-12432 від 26.12.2016**	Комунальне підприємство по утриманню зелених насаджень Дарницького району м. Києва вул. Вербицького біля будинку № 12 в постійне користування площа 0,55 га для облаштування, експлуатації та обслуговування зелених насаджень (скверу) **(доручення заступника міського голови – секретаря Київської міської ради від 26.12.2016 №08/231-5079/ПР)** *Проект рішення паралельно опрацьовується постійною комісією Київської міської ради з питань екологічної політики.*
		Дніпровський район
4.	К-27948 **ПР-12179 від 05.12.2016**	Комунальне підприємство по утриманню зелених насаджень Дніпровського району м. Києва вул. Юрія Шумського, 1б-3 в постійне користування площа 0,51 га

		для утримання скверу **(доручення заступника міського голови – секретаря Київської міської ради від 06.12.2016 №08/231-4817/ПР)** *Проект рішення паралельно опрацьовується постійною комісією Київської міської ради з питань екологічної політики.*
5.	К-27893 **ПР-12182 від 05.12.2016**	Комунальне підприємство по утриманню зелених насаджень Дніпровського району м. Києва бульв. Ярослава Гашека в постійне користування площі 0,84 га, 0,73 га, 0,37 га, 3,60 га для утримання бульвару (скверу) **(доручення заступника міського голови – секретаря Київської міської ради від 06.12.2016 №08/231-4815/ПР)** *Проект рішення паралельно опрацьовується постійною комісією Київської міської ради з питань екологічної політики.*
6.	К-28334 **ПР-12428 від 26.12.2016**	Комунальне підприємство по утриманню зелених насаджень Дніпровського району м. Києва вул. Івана Миколайчука (навпроти буд. № 13) в постійне користування площі 0,28 га, 0,93 га, 0,26 га, 0,10 га для експлуатації та обслуговування парку **(доручення заступника міського голови – секретаря Київської міської ради від 26.12.2016 №08/231-5082/ПР)** *Проект рішення паралельно опрацьовується постійною комісією Київської міської ради з питань екологічної політики.*
7.	К-28333 **ПР-12430 від 26.12.2016**	Комунальне підприємство по утриманню зелених насаджень Дніпровського району м. Києва між просп. Соборності та вул. Івана Миколайчука, навпроти буд № 3 та буд. № 7 в постійне користування площа 1,53 га для експлуатації та обслуговування скверу ім. Івана Миколайчука **(доручення заступника міського голови – секретаря Київської міської ради від 26.12.2016 №08/231-5081/ПР)** *Проект рішення паралельно опрацьовується постійною комісією Київської міської ради з питань екологічної політики.*
8.	К-27892 **ПР-12180 від 05.12.2016**	Комунальне підприємство по утриманню зелених насаджень Дніпровського району м. Києва просп. Юрія Гагаріна, 15 в постійне користування площа 0,44 га для утримання скверу **(доручення заступника міського голови – секретаря Київської міської ради від 06.12.2016 №08/231-4814/ПР)** *Проект рішення паралельно опрацьовується постійною комісією*

		Київської міської ради з питань екологічної політики.
9.	К-27888 **ПР-12181 від 05.12.2016**	Комунальне підприємство по утриманню зелених насаджень Дніпровського району м. Києва між вул. Чудновського та вул. Тампере в постійне користування площа 2,10 га для утримання скверу **(доручення заступника міського голови – секретаря Київської міської ради від 06.12.2016 №08/231-4816/ПР)** *Проект рішення паралельно опрацьовується постійною комісією Київської міської ради з питань екологічної політики.*
Оболонський район		
10.	К-29814 **ПР-13444 від 10.05.2017**	Комунальне підприємство виконавчого органу Київської міської ради (Київської міської державної адміністрації) «Київський центр розвитку міського середовища» вздовж річки Почайна до затоки Вовковата між просп. Степана Бандери та вул. Електриків в постійне користування площі 3,71 га та 8,04 га для будівництва, експлуатації та обслуговування парку культури і відпочинку «Парк Почайна» з об'єктами інженерної та транспортної інфраструктури (крім об'єктів дорожнього сервісу) **(доручення заступника міського голови – секретаря Київської міської ради від 11.05.2017 №08/231-1209/ПР)** *Проект рішення **підтриманий** постійною комісією Київської міської ради з питань транспорту, зв`язку та реклами та постійною комісією Київської міської ради з питань екологічної політики.* *До постійної комісії Київської міської ради з питань містобудування, архітектури та землекористування надійшли листи:* *- Хімяка А. М., від 21.06.2017 вх. №08/Х-6513, від 22.06.2017 вх. №08/Х-6538 та від 21.06.2017 №08/Х-6514 щодо виключення з меж парку культури і відпочинку «Парк Почайна» земельну ділянку, на яку отримано згоду на будівництво храму УАПЦ;* *- депутата Київської міської ради К. В. Богатова від 10.007.2017 вх. №08/12167 щодо розгляду проекту рішення на найближчому засіданні постійної комісії.*
11.	К-28379 **ПР-12445 від 29.12.2016**	Комунальне підприємство по утриманню зелених насаджень Оболонського району м. Києва вул. Богатирська (біля оз. Богатирське (Опечень) в постійне користування площа 1,52 га для утримання та експлуатації зелених насаджень загального користування (парку відпочинку) **(доручення Київського міського голови від 10.01.2017 №08/231-17/ПР)** *Проект рішення паралельно опрацьовується постійною комісією Київської міської ради з питань екологічної політики.*

12.	К-28540 **ПР-12560 від 05.01.2017**	Комунальне підприємство по утриманню зелених насаджень Оболонського району м. Києва просп. Героїв Сталінграда, 24-24а в постійне користування площі 0,17 га, 1,60 га, 0,44 га для утримання та експлуатації зелених насаджень загального користування **(доручення заступника міського голови – секретаря Київської міської ради від 19.01.2017 №08/231-219/ПР)** *Проект рішення паралельно опрацьовується постійною комісією Київської міської ради з питань екологічної політики.*
13.	К-28541 **ПР-12526 від 04.01.2017**	Комунальне підприємство по утриманню зелених насаджень Оболонського району м. Києва просп. Героїв Сталінграда, 28-32 в постійне користування площі 0,10 га, 0,48 га для утримання та експлуатації зелених насаджень загального користування **(доручення Київського міського голови від 11.01.2017 №08/231-122/ПР)** *Проект рішення паралельно опрацьовується постійною комісією Київської міської ради з питань екологічної політики.*
14.	К-28380 **ПР-12443 від 29.12.2016**	Комунальне підприємство по утриманню зелених насаджень Оболонського району м. Києва вул. Олександра Архипенка, 1/12 та вул. Йорданській, 14 в постійне користування площа 0,74 га для утримання та експлуатації зелених насаджень загального користування **(доручення Київського міського голови від 10.01.2017 №08/231-63/ПР)** *Проект рішення паралельно опрацьовується постійною комісією Київської міської ради з питань екологічної політики.*
15.	К-28374 **ПР-12441 від 29.12.2016**	Комунальне підприємство по утриманню зелених насаджень Оболонського району м. Києва вул. Маршала Тимошенка, 13-15 в постійне користування площа 0,52 га для утримання та експлуатації зелених насаджень загального користування (скверу) **(доручення Київського міського голови від 10.01.2017 №08/231-39/ПР)** *Проект рішення паралельно опрацьовується постійною комісією Київської міської ради з питань екологічної політики.*
16.	К-28542	Комунальне підприємство по утриманню зелених насаджень

	ПР-12556 від 05.01.2017	Оболонського району м. Києва просп. Героїв Сталінграда, 36-40 в постійне користування площі 0,059 га, 0,006 га, 0,005 га, 0,003 га, 0,013 га, 0,050 га, 0,516 га для утримання та експлуатації зелених насаджень загального користування **(доручення Київського міського голови від 10.01.2017 №08/231-85/ПР)** *Проект рішення паралельно опрацьовується постійною комісією Київської міської ради з питань екологічної політики.*
17.	К-28538 **ПР-12557 від 05.01.2017**	Комунальне підприємство по утриманню зелених насаджень Оболонського району м. Києва вул. Північна, 2д-4 в постійне користування площі 0,14 га, 0,01 га для утримання та експлуатації зелених насаджень загального користування **(доручення Київського міського голови від 10.01.2017 №08/231-87/ПР)** *Проект рішення паралельно опрацьовується постійною комісією Київської міської ради з питань екологічної політики.*
18.	К-28539 **ПР-12542 від 04.01.2017**	Комунальне підприємство по утриманню зелених насаджень Оболонського району м. Києва просп. Героїв Сталінграда, 15-17 в постійне користування площа 1,18 га для утримання та експлуатації зелених насаджень загального користування **(доручення Київського міського голови від 10.01.2017 №08/231-43/ПР)** *Проект рішення паралельно опрацьовується постійною комісією Київської міської ради з питань екологічної політики.*
19.	К-28375 **ПР-12444 від 29.12.2016**	Комунальне підприємство по утриманню зелених насаджень Оболонського району м. Києва просп. Героїв Сталінграду, 51 в постійне користування площа 0,48 га для утримання та експлуатації зелених насаджень загального користування (скверу) **(доручення Київського міського голови від 10.01.2017 №08/231-38/ПР)** *Проект рішення паралельно опрацьовується постійною комісією Київської міської ради з питань екологічної політики.*
20.	К-28544 **ПР-12554 від**	Комунальне підприємство по утриманню зелених насаджень Оболонського району м. Києва

	05.01.2017	просп. Героїв Сталінграда, 50-60 в постійне користування площі 0,08 га, 0,19 га, 0,02 га, 0,01 га, 0,04 га, 0,13 га, 0,16 га, 0,03 га, 0,01 га, 0,03 га, 0,06 га, 0,03 га, 0,15 га, 0,02 для утримання та експлуатації зелених насаджень загального користування **(доручення Київського міського голови від 10.01.2017 №08/231-88/ПР)** *Проект рішення паралельно опрацьовується постійною комісією Київської міської ради з питань екологічної політики.*
21.	К-28543 **ПР-12548 від 04.01.2017**	Комунальне підприємство по утриманню зелених насаджень Оболонського району м. Києва просп. Героїв Сталінграда, 42 в постійне користування площі 0,09 га, 0,38 га для утримання та експлуатації зелених насаджень загального користування **(доручення Київського міського голови від 10.01.2017 №08/231-90/ПР)** *Проект рішення паралельно опрацьовується постійною комісією Київської міської ради з питань екологічної політики.*
22.	К-28381 **ПР-12440 29.12.2016**	Комунальне підприємство по утриманню зелених насаджень Оболонського району м. Києва вул. Маршала Малиновського, 34 в постійне користування площі 0,06 га, 0,26 га для утримання та експлуатації зелених насаджень загального користування (скверу) **(доручення Київського міського голови від 10.01.2017 №08/231-40/ПР)** *Проект рішення паралельно опрацьовується постійною комісією Київської міської ради з питань екологічної політики.*
Печерський район		
23.	К-28179 **ПР-12471 від 29.12.2016**	Комунальне підприємство по утриманню зелених насаджень Печерського району м. Києва вул. Архітектора Городецького в постійне користування площа 0,14 га для утримання об'єкта благоустрою зеленого господарства **(доручення Київського міського голови від 10.01.2017 №08/231-18/ПР)** *Проект рішення паралельно опрацьовується постійною комісією Київської міської ради з питань екологічної політики.*
24.	К-30008 **ПР-13674 від 05.07.2017**	Комунальне підприємство виконавчого органу Київської міської ради (Київської міської державної адміністрації)

		«Київський центр розвитку міського середовища» узвіз Володимирський, 4 в постійне користування площа 0,61 га для створення об'єктів інженерно-транспортної інфраструктури - канатна дорога з об'єктом громадського призначення та благоустроєм частини парку **(доручення заступника міського голови – секретаря Київської міської ради від 05.07.2017 №08/231-1588/ПР)** *Проект рішення паралельно опрацьовується постійними комісіями Київської міської ради з питань екологічної політики, з питань транспорту, зв`язку та реклами та з питань культури, туризму та інформаційної політики.*
25.	К-28186 **ПР-12259 від 12.12.2016**	Комунальне підприємство по утриманню зелених насаджень Печерського району м. Києва шосе Наддніпрянське в постійне користування площа 0,11 га для утримання об'єктів благоустрою зеленого господарства **(доручення заступника міського голови – секретаря Київської міської ради від 15.12.2016 №08/231-4972/ПР)** *Проект рішення паралельно опрацьовується постійною комісією Київської міської ради з питань екологічної політики.*
26.	К-28185 **ПР-12469 від 29.12.2016**	Комунальне підприємство по утриманню зелених насаджень Печерського району м. Києва шосе Наддніпрянське в постійне користування площі 0,18 га, 1,01 га, 0,09 га, 0,23 га для утримання об'єкта благоустрою зеленого господарства **(доручення Київського міського голови від 10.01.2017 №08/231-10/ПР)** *Проект рішення паралельно опрацьовується постійною комісією Київської міської ради з питань екологічної політики.*
27.	К-28182 **ПР-12260 від 12.12.2016**	Комунальне підприємство по утриманню зелених насаджень Печерського району м. Києва бульвар Дружби народів в постійне користування площа 0,47 га для утримання об'єкта благоустрою зеленого господарства **(доручення заступника міського голови – секретаря Київської міської ради від 15.12.2016 №08/231-4973/ПР)** *Проект рішення паралельно опрацьовується постійною комісією Київської міської ради з питань екологічної політики.*
28.	К-28181 **ПР-12468 від 29.12.2016**	Комунальне підприємство по утриманню зелених насаджень Печерського районі м. Києва бульвар Дружби народів

		в постійне користування площі 2,73 га та 1,11 га для утримання об'єкта благоустрою зеленого господарства **(доручення Київського міського голови від 10.01.2017 №08/231-12/ПР)** *Проект рішення паралельно опрацьовується постійною комісією Київської міської ради з питань екологічної політики.*
29.	К-28166 **ПР-12186 від 05.12.2016**	Комунальне підприємство по утриманню зелених насаджень Печерського району м. Києва в постійне користування площі 2,26 га та 8,01 га для експлуатації та обслуговування Парку-пам'ятки садово-паркового мистецтва «Наводницький парк» **(доручення заступника міського голови – секретаря Київської міської ради від 06.12.2016 №08/231-4811/ПР)** *Проект рішення паралельно опрацьовується постійною комісією Київської міської ради з питань екологічної політики.*
Солом`янський район		
30.	К-22529 **ПР-10195 від 31.05.2016** **ПОВТОРНИЙ РОЗГЛЯД**	Комунальне підприємству по утриманню зелених насаджень Солом'янського району м. Києва бульв. Івана Лепсе в постійне користування площі 0,59 га, 0,38 га, 0,31 га, 0,47 га для обслуговування та експлуатації бульвару **(доручення заступника міського голови – секретаря Київської міської ради від 13.06.2016 №08/231-2577/ПР)** *На засіданні постійної комісії Київської міської ради з питань містобудування, архітектури та землекористування **08.11.2016** ухвалено відкласти розгляд проекту рішення до прийняття рішення постійною комісією Київської міської ради з питань екологічної політики.* ***Виноситься на повторний розгляд** згідно з витягом від 29/288/03-24 з протоколу №24 від 21.12.2016 засідання постійної комісії Київської міської ради з питань екологічної політики відповідно до якого проект рішення підтриманий.*
Святошинський район		
31.	К-28284 **ПР-12426 від 26.12.2016**	Комунальне підприємство по утриманню зелених насаджень Святошинського району м. Києва вул. Чорнобильська, 12 в постійне користування площа 0,65 га для утримання та благоустрою зелених насаджень, експлуатації та обслуговування території **(доручення заступника міського голови – секретаря Київської міської ради від 26.12.2016 №08/231-5083/ПР)** *Проект рішення паралельно опрацьовується постійною комісією Київської міської ради з питань екологічної політики.*

		Шевченківський район
32.	К-28245 **ПР-12449 від 29.12.2016**	Комунальне підприємство по утриманню зелених насаджень Шевченківського району м. Києва Володимирському узвозі-вул. Трьохсвятительській в постійне користування площа 10,89 га для утримання та обслуговування парку Володимирська гірка **(доручення Київського міського голови від 10.01.2017 №08/231-16/ПР)** *Проект рішення паралельно опрацьовується постійною комісією Київської міської ради з питань екологічної політики.*
33.	К-28244 **ПР-12467 від 29.12.2016**	Комунальне підприємство по утриманню зелених насаджень Шевченківського району м. Києва в кварталі обмеженому вул. Володимирською, вул. Льва Толстого, вул. Терещенківською та бульв. Тараса Шевченка в постійне користування площа 5,06 га для утримання та обслуговування парку ім. Т. Г. Шевченка **(доручення Київського міського голови від 10.01.2017 №08/231-15/ПР)** *Проект рішення паралельно опрацьовується постійною комісією Київської міської ради з питань екологічної політики.*
34.	К-27883 **ПР-12204 від 06.12.2016**	Комунальне підприємство по утриманню зелених насаджень Шевченківського району м. Києва вул. Глибочицька в постійне користування площа 3,46 га для утримання та обслуговування парку відпочинку **(доручення заступника міського голови – секретаря Київської міської ради від 06.12.2016 №08/231-4832/ПР)** *Проект рішення паралельно опрацьовується постійною комісією Київської міської ради з питань екологічної політики.*

Голова комісії **О. Міщенко**

Секретар комісії **І. Картавий**

П. 17. 3. 10

Голові постійної комісії Київської міської ради з питань містобудування, архітектури та землекористування
Міщенку О. Г.

Шановний Олександре Григоровичу!

Висловлюємо Вам свою величезну повагу як громадському та політичному діячу. Ваша діяльність на різних посадах свідчить про Ваше незаангажоване та неупереджене ставлення до представників різних конфесій та парафій вірян. Сподіваємось на таке ж ставлення і до нашої релігійної громади.

Справа в тому, що до порядку денного засідання постійної комісії Київської міської ради з питань містобудування, архітектури та землекористування, яке відбудеться 21 червня 2017 року включено питання щодо надання дозволу комунальному підприємству виконавчого органу Київської міської ради (Київської міської державної адміністрації) «Київський центр розвитку міського середовища» на розроблення проекту землеустрою щодо відведення земельної ділянки вздовж річки Почайна до затоки Вовковата між проспектом Степана Бандери та вулицею Електриків в постійне користування для будівництва, експлуатації та обслуговування парку культури і відпочинку «Парк Почайна» з об'єктами інженерної та транспортної інфраструктури (крім об'єктів дорожнього сервісу). Але зазначений проект рішення ігнорує інтереси релігійної громади та суперечить інтересам парафіян Української Автокефальної Православної Церкви (надалі – **УАПЦ**). Межі парку культури і відпочинку «Парк Почайна», на жаль, не погоджені з громадою та парафіянами УАПЦ, та накладаються на земельну ділянку, на якій відповідно до детального плану території передбачено будівництво храму.

Варто зазначити, що до зазначеної земельної ділянки передбаченої для будівництва храму вже розроблено проект землеустрою відповідно до Договору № 0104 від 01.04.2017 року на розроблення проекту землеустрою з ТОВ «Деметра Плюс», який укладено згідно завдання на проектування № 3261 від 10.02.2017 року. Також, парафією отримано погодження Департаменту містобудування та архітектури 4652/0/12- 4/19-17 від 09.06.2017 року на відповідну земельну ділянку.

Варто зазначити, що представники парафії УАПЦ зустрічалися з мером міста Києва, який обіцяв сприяти і не утискати права парафіян, третьої за величиною православної церкви в Україні.

За двадцять п'ять років незалежності нашої країни не було виділено жодної земельної ділянки для будівництва храму УАПЦ в Києві. УАПЦ єдина християнська церква, яка не має кафедрального собору у столиці нашої держави. На щастя, завдяки зусиллям добрих людей в детальному плані території було передбачено будівництво храму УАПЦ в Оболонському районі. На даний момент у місті Києві є близько ста храмів та монастирів Української православної церкви Київського патріархату (надалі – **УПЦ КП**), та більше ста храмів та монастирів Української православної церкви Московського патріархату (надалі – **УПЦ МП**), більше двохсот Протестантських храмів та монастирів. При цьому УАПЦ поступається в рази за кількістю храмів будь-якій з православних церков. житловому масиві Оболонь є один храм УПЦ КП та два храми УПЦ МП, ал жодного храму УАПЦ, через що парафіяни вимушені відвідувати храми в інш міста, що спричиняє незручності.

Просимо сприяти та виключити з меж парку культури і відпочинку «Парк земельну ділянку, на яку отримано згоду на будівництво храму УАПЦ.

Протоієрей Хімяк А. М.

Київська міська рада
21.06.2017 № 08/Х-6514

Мицкко О.Г.

Заступнику міського голови –
Секретарю Київської міської ради
Прокопіву В. В. К-29814

Шановний Володимире Володимировичу!

Висловлюємо Вам свою величезну повагу як громадському та політичному діячу. Ваша діяльність на різних посадах свідчить про Ваше незаангажоване та неупереджене ставлення до представників різних конфесій та парафій вірян. Сподіваємось на таке ж ставлення і до нашої релігійної громади.

Справа в тому, що до порядку денного засідання постійної комісії Київської міської ради з питань містобудування, архітектури та землекористування, яке відбудеться 21 червня 2017 року включено питання щодо надання дозволу комунальному підприємству виконавчого органу Київської міської ради (Київської міської державної адміністрації) «Київський центр розвитку міського середовища» на розроблення проекту землеустрою щодо відведення земельної ділянки вздовж річки Почайна до затоки Вовковата між проспектом Степана Бандери та вулицею Електриків в постійне користування для будівництва, експлуатації та обслуговування парку культури і відпочинку «Парк Почайна» з об'єктами інженерної та транспортної інфраструктури (крім об'єктів дорожнього сервісу). Але зазначений проект рішення ігнорує інтереси релігійної громади та суперечить інтересам парафіян Української Автокефальної Православної Церкви (надалі – **УАПЦ**). Межі парку культури і відпочинку «Парк Почайна», на жаль, не погоджені з громадою та парафіянами УАПЦ, та накладаються на земельну ділянку, на якій відповідно до детального плану території передбачено будівництво храму.

Варто зазначити, що до зазначеної земельної ділянки передбаченої для будівництва храму вже розроблено проект землеустрою відповідно до Договору № 0104 від 01.04.2017 року на розроблення проекту землеустрою з ТОВ «Деметра Плюс», який укладено згідно завдання на проектування № 3261 від 10.02.2017 року. Також, парафією отримано погодження Департаменту містобудування та архітектури 4652/0/12- 4/19-17 від 09.06.2017 року на відповідну земельну ділянку.

Варто зазначити, що представники парафії УАПЦ зустрічалися з мером міста Києва, який обіцяв сприяти і не утискати права парафіян, третьої за величиною православної церкви в Україні.

За двадцять п'ять років незалежності нашої країни не було виділено жодної земельної ділянки для будівництва храму УАПЦ в Києві. УАПЦ єдина християнська церква, яка не має кафедрального собору у столиці нашої держави. На щастя, завдяки зусиллям добрих людей в детальному плані території було передбачено будівництво храму УАПЦ в Оболонському районі. На даний момент у місті Києві є близько ста храмів та монастирів Української православної церкви Київського патріархату (надалі – **УПЦ КП**), та більше ста храмів та монастирів Української православної церкви Московського патріархату (надалі – **УПЦ МП**), більше двохсот Протестантських храмів та монастирів. При цьому УАПЦ поступається в рази за кількістю храмів будь-якій з православних церков. Зокрема, в житловому масиві Оболонь є один храм УПЦ КП та два храми УПЦ МП, але, на жаль, жодного храму УАПЦ, через що парафіяни вимушені відвідувати храми в інших міста, що спричиняє незручності.

Просимо сприяти та виключити з меж парку культури і відпочинку «Парк земельну ділянку, на яку отримано згоду на будівництво храму УАПЦ.

Протоієрей Хімяк А. М.

Київська міська рада
21.06.2017 № 08/Х-6513

Голові постійної комісії Київської міської ради з питань містобудування, архітектури та землекористування
Міщенку О. Г.

Шановний Олександре Григоровичу!

Висловлюємо Вам свою величезну повагу як громадському та політичному діячу. Ваша діяльність на різних посадах свідчить про Ваше незаангажоване та неупереджене ставлення до представників різних конфесій та парафій вірян. Сподіваємось на таке ж ставлення і до нашої релігійної громади.

Справа в тому, що до порядку денного засідання постійної комісії Київської міської ради з питань містобудування, архітектури та землекористування, яке відбудеться 21 червня 2017 року включено питання щодо надання дозволу комунальному підприємству виконавчого органу Київської міської ради (Київської міської державної адміністрації) «Київський центр розвитку міського середовища» на розроблення проекту землеустрою щодо відведення земельної ділянки вздовж річки Почайна до затоки Вовковата між проспектом Степана Бандери та вулицею Електриків в постійне користування для будівництва, експлуатації та обслуговування парку культури і відпочинку «Парк Почайна» з об'єктами інженерної та транспортної інфраструктури (крім об'єктів дорожнього сервісу). Але зазначений проект рішення ігнорує інтереси релігійної громади та суперечить інтересам парафіян Української Автокефальної Православної Церкви (надалі – **УАПЦ**). Межі парку культури і відпочинку «Парк Почайна», на жаль, не погоджені з громадою та парафіянами УАПЦ, та накладаються на земельну ділянку, на якій відповідно до детального плану території передбачено будівництво храму.

Варто зазначити, що до зазначеної земельної ділянки передбаченої для будівництва храму вже розроблено проект землеустрою відповідно до Договору № 0104 від 01.04.2017 року на розроблення проекту землеустрою з ТОВ «Деметра Плюс», який укладено згідно завдання на проектування № 3261 від 10.02.2017 року. Також, парафією отримано погодження Департаменту містобудування та архітектури 4652/0/12- 4/19-17 від 09.06.2017 року на відповідну земельну ділянку.

Варто зазначити, що представники парафії УАПЦ зустрічалися з мером міста Києва, який обіцяв сприяти і не утискати права парафіян, третьої за величиною православної церкви в Україні.

За двадцять п'ять років незалежності нашої країни не було виділено жодної земельної ділянки для будівництва храму УАПЦ в Києві. УАПЦ єдина християнська церква, яка не має кафедрального собору у столиці нашої держави. На щастя, завдяки зусиллям добрих людей в детальному плані території було передбачено будівництво храму УАПЦ в Оболонському районі. На даний момент у місті Києві є близько ста храмів та монастирів Української православної церкви Київського патріархату (надалі – **УПЦ КП**), та більше ста храмів та монастирів Української православної церкви Московського патріархату (надалі – **УПЦ МП**), більше двохсот Протестантських храмів та монастирів. При цьому УАПЦ поступається в рази за кількістю храмів будь-якій з православних церков. З житловому масиві Оболонь є один храм УПЦ КП та два храми УПЦ МП, але жодного храму УАПЦ, через що парафіяни вимушені відвідувати храми в інши міста, що спричиняє незручності.

Просимо сприяти та виключити з меж парку культури і відпочинку «Парк земельну ділянку, на яку отримано згоду на будівництво храму УАПЦ.

Протоієрей Хімяк А. М.

Київська міська рада
22.06.2017 № 08/X-6538

ДЕПУТАТ
КИЇВСЬКОЇ МІСЬКОЇ РАДИ VIII СКЛИКАННЯ

«10» липня 2017 року № 08/279/08/011 - 268

Київська міська рада
10.07.2017 № **08/12167**

Голові постійної комісії Київської міської ради з питань містобудування, архітектури та землекористування
Міщенку О.Г.
адреса: 01044, м. Київ, вул. Хрещатик, 36

ДЕПУТАТСЬКЕ ЗВЕРНЕННЯ

Шановний Олександре Григоровичу!

Наразі в постійній комісії Київської міської ради з питань містобудування, архітектури та землекористування перебуває два проекти рішення Київської міської ради: 1) «Про надання дозволу на розроблення проекту землеустрою щодо відведення земельних ділянок комунальному підприємству виконавчого органу Київської міської ради (Київської міської державної адміністрації) "Київський центр розвитку міського середовища) вздовж річки Почайна до затоки Вовковата між просп. Степана Бандери та вул. Електриків в Оболонському районі м. Києва для будівництва, експлуатації та обслуговування парку культури і відпочинку інженерної та транспортної інфраструктури (крім об'єктів дорожнього сервісу)»; 2) «Про надання статусу парку земельній ділянці орієнтовною площею 5,0га, що розташована між проспектом Степана Бандери, вулицею Набережно-Рибальською, затокою Вовковата та включення до складу парку культури та відпочинку "Парк Почайна" в Оболонському районі м. Києва».

Прошу Вас включити вищезазначені проекти рішення Київської міської ради до порядку денного **найближчого засідання (18 липня 2017 року)** постійної комісії Київської міської ради з питань містобудування, архітектури та землекористування.

З повагою,

Депутат Київської міської ради,
Член депутатської фракції
«Об'єднання «Самопоміч»
у Київській міській раді

К.В. Богатов

П.17.3.30

22529

КИЇВСЬКА МІСЬКА РАДА

VIII СКЛИКАННЯ

ПОСТІЙНА КОМІСІЯ З ПИТАНЬ ЕКОЛОГІЧНОЇ ПОЛІТИКИ

01044, м. Київ, вул. Хрещатик, 36 к.1005/1 *тел.:(044)202-70-76, тел./факс:(044)202-72-31*

№ 29/288/03-24

ВИТЯГ З ПРОТОКОЛУ № 24

м. Київ **21.12.2016**

ПРИСУТНІ:

Яловий К.В.	– голова постійної комісії, головуючий;
Сандалова Г.О.	– заступник голови постійної комісії;
Пилипенко С.О.	– заступник голови постійної комісії;
Новіков О.О.	– секретар постійної комісії;
Антонова О.Ю.	– член постійної комісії;
Мірошниченко І.М.	– член постійної комісії;
Москаль Д.Д.	– член постійної комісії;
Пинзеник О.О.	– член постійної комісії;
Кондратюк Н.В.	– головний спеціаліст, який забезпечує діяльність постійної комісії.

ЗАПРОШЕНІ

Бохняк В.Я.	– депутат Київської міської ради;
Кутняк С.В.	– депутат Київської міської ради;
Мальований А.М.	– заступник директора Департаменту міського благоустрою та збереження природного середовища – начальник управління екології та природних ресурсів;
Томашевська М.О.	– заступник директора Департаменту земельних ресурсів;
Кугук Є.В.	– генеральний директор ККО «Київзеленбуд»;
Кугук Є.В.	– заступник генерального директора ККО «Київзеленбуд";
Юсипенко О.М.	– заступник генерального директора КП «Плесо»;;
Коломієць О.М.	– директор ТОВ «Укррятвод»;
Маліновський Д.М.	– представник ВГО «Підтримка і захист прав інвалідів»;
Литвинов С.В.	– представник ВГО «Підтримка і захист прав інвалідів»;
Назаренко Ю.Б.	– громадський активіст;
Каленська К.О.	– представник БФ «Наш острів»;
Каленський О.І.	– представник ГС «Труханів острів»;
Суровцева О.М.	– громадянка України;
Корольонок С.С.	– громадянка України;
Титаренко В.В.	– представник ТОВ «Ісіда»;
Худолєєва І.Р.	– громадянка України;
Гришина Т.С.	– громадянка України;
Федотова Л.В.	– громадянка України;
Матвієнко С.В.	– громадянин України.

ПОРЯДОК ДЕННИЙ:

XXXV.	**Розгляд проекту рішення Київради «Про надання дозволу на розроблення проекту землеустрою щодо відведення земельних ділянок комунальному підприємству по утриманню зелених насаджень Солом'янського району м. Києва на бульв. Івана Лепсе у Солом'янському районі м. Києва для обслуговування та експлуатації бульвару», К-22529.** *Доручення заступника міського голови – секретаря Київради Прокопіва В.В. від 23.06.16 № 08/231-2577/ПР.* **Доп. Поліщук О.Г., Наконечний М.В.**

XXXV. СЛУХАЛИ:

Інформацію Томашевської М.О. по суті проекту рішення Київради «Про надання дозволу на розроблення проекту землеустрою щодо відведення земельних ділянок комунальному підприємству по утриманню зелених насаджень Солом'янського району м. Києва на бульв. Івана Лепсе у Солом'янському районі м. Києва для обслуговування та експлуатації бульвару», К-22529.

В ОБГОВОРЕННІ ВЗЯЛИ УЧАСТЬ: Яловий К.В., Пилипенко С.О., Сандалова Г.О., Новіков О.О., Антонова О.Ю., Мірошниченко І.М., Москаль Д.Д., Пинзеник О.О., Кугук Є.В., Томашевська М.О.

ВИРІШИЛИ:

Підтримати винесення на розгляд пленарного засідання Київради проекту рішення Київради «Про надання дозволу на розроблення проекту землеустрою щодо відведення земельних ділянок комунальному підприємству по утриманню зелених насаджень Солом'янського району м. Києва на бульв. Івана Лепсе у Солом'янському районі м. Києва для обслуговування та експлуатації бульвару», К-22529.

ГОЛОСУВАЛИ: «за» – одноголосно.

РІШЕННЯ ПРИЙНЯТО.

Голова **К. Яловий**

Секретар **О. Новіков**

17.4. Розгляд справ-клопотань ***(надання дозволів на розроблення проектів землеустрою щодо відведення земельних ділянок - юридичні особи):***

		Печерський район
1.	К-28173 **ПР-12299 від 12.12.2016**	Товариство з обмеженою відповідальністю «Компанія з управління активами «МТІР ЕССЕТ МЕНЕДЖМЕНТ» вул. Михайла Грушевського, 10 в оренду на 25 років площа 0,22 га для будівництва та експлуатації адміністративно-офісного комплексу з паркінгом, інфраструктурою та приміщеннями з соціально-громадським призначенням **(доручення заступника міського голови – секретаря Київської міської ради від 13.12.2016 №08/231-4897/ПР)**
		Солом`янський район
2.	К-29651 **ПР-13538 від 26.05.2017**	ГРОМАДСЬКА ОРГАНІЗАЦІЯ «ВСЕУКРАЇНСЬКА АСОЦІАЦІЯ ІНВАЛІДІВ АТО, УЧАСНИКІВ БОЙОВИХ ДІЙ ТА ВЕТЕРАНІВ ВІЙНИ» вул. Курській, 1/26 в постійне користування площа 0,02 га для будівництва і обслуговування соціальних магазинів та реабілітаційного центру інвалідів АТО, учасників бойових дій **(доручення заступника міського голови – секретаря Київської міської ради від 29.05.2017 №08/231-1369/ПР)** *Проект рішення **відхилений** у зв'язку з невідповідністю заявленої ініціативи вимогам чинного законодавства постійною комісією Київської міської ради з питань торгівлі, підприємництва та регуляторної політики (витяг від 29.06.2017 №08/286-282 з протоколу №10 від 21.06.2017).*
		Святошинський район
3.	К-28278 **ПР-12425 від 26.12.2016**	Товариство з обмеженою відповідальністю «ТЕРМІКС СЕРВІС» просп. Перемоги, 67 (літ. 4 П, літ.4 Р) в оренду на 10 років площа 0,15 га для обслуговування та експлуатації інженерних, адміністративних та складських приміщень існуючих будівель і споруд **(доручення заступника міського голови – секретаря Київської міської ради від 26.12.2016 №08/231-5103/ПР)**
4.	К-29250 **ПР-13076 від**	ОБ'ЄДНАННЯ СПІВВЛАСНИКІВ БАГАТОКВАРТИРНОГО БУДИНКУ «ОЛЕВСЬКА-11»

	06.03.2017	вул. Олевська, 11 в постійне користування площа 0,27 га для експлуатації та обслуговування багатоквартирного житлового будинку та прибудинкової території **(доручення заступника міського голови – секретаря Київської міської ради від 09.03.2017 №08/231-712/ПР)** *До постійної комісії Київської міської ради з питань містобудування, архітектури та землекористування надійшов лист ОСББ «ОЛЕВСЬКА-11» від 26.06.2017 вх. №08/11312 щодо розгляду справи.*
5.	К-29249 **ПР-12982 від 01.03.2017**	ОБ'ЄДНАННЯ СПІВВЛАСНИКІВ БАГАТОКВАРТИРНОГО БУДИНКУ «ОЛЕВСЬКИЙ» вул. Олевській, 9 в постійне користування площа 0,31 га для експлуатації та обслуговування багатоквартирного будинку та прибудинкової території **(доручення заступника міського голови – секретаря Київської міської ради від 06.03.2017 №08/231-645/ПР)**
6.	К-27583 **ПР-12274 від 12.12.2016**	Обслуговуючий кооперативу «Садове товариство «Надія та добро» просп. Перемоги, 15 км у власність площа 4,90 га для ведення колективного садівництва **(доручення заступника міського голови – секретаря Київської міської ради від 13.12.2016 №08/231-4896/ПР)**

Голова комісії **О. Міщенко**

Секретар комісії **І. Картавий**

П.17.4.1

КИЇВСЬКА МІСЬКА РАДА

VIII СКЛИКАННЯ

постійна комісія з питань торгівлі, підприємництва та регуляторної політики

01044, м. Київ, вул. Хрещатик, 36 к..1021 *тел.:(044)202-70-09, 202-73-11, факс:202-70-53*

18.05.2017 № 08/286-205

Голові постійної комісії
Київської міської ради
з питань містобудування,
архітектури, містобудування
та землекористування
Міщенку О.Г.

Шановний Олександре Григоровичу!

Надаємо Вам для врахування

витяг
з протоколу №6 від 12 квітня 2017 року
засідання постійної комісії Київської міської ради з питань торгівлі, підприємництва та регуляторної політики

ПРИСУТНІ ДЕПУТАТИ:

Бродський О.Я. - голова постійної комісії;
Попов Д.В. - заступник голови постійної комісії;
Башлаков С.В. - заступник голови постійної комісії;
Ярмоленко Ю.В. - заступник голови постійної комісії;

ВІДСУТНІ:

Овраменко О.В. - секретар постійної комісії;

ПРИСУТНІ:

Антонюк В.М. - начальник відділу житлово-комунального господарства, підприємництва, регуляторної політики, транспорту, зв'язку та реклами управління забезпечення діяльності постійних комісій Київської міської ради;
постійних комісій Київської міської ради

ЗАПРОШЕНІ:

22. Дворніков В.М. - перший заступник директора Департаменту земельних ресурсів.

Розділ 3. Повторний розгляд кадастрових справ: клопотання про надання, поновлення, передача

3.7. Про повторний розгляд проекту рішення Київської міської ради «Про надання дозволу на розроблення проекту землеустрою щодо відведення земельної ділянки Джарагяну Артаку Размиковичу на вул. Автозаводській, 83 в Оболонському районі м. Києва для експлуатації та обслуговування нежитлових будівель соціально-побутового призначення». **Кадастрова справа - К-28954.** (реєстраційний номер – 08/231-713/ПР від 09.03.2017)

Доповідач: перший заступник директора Департаменту земельних ресурсів – Дворніков Віктор Металлович

Питання 3.7.

СЛУХАЛИ: інформацію голови постійної комісії О.Бродського щодо повторного розгляду проекту рішення Київської міської ради «Про надання дозволу на розроблення проекту землеустрою щодо відведення земельної ділянки Джарагяну Артаку Размиковичу на вул. Автозаводській, 83 в Оболонському районі м. Києва для експлуатації та обслуговування нежитлових будівель соціально-побутового призначення». **Кадастрова справа - К-28954.** (реєстраційний номер – 08/231-713/ПР від 09.03.2017)

В обговоренні взяли участь: О.Бродський, Д.Попов, Ю.Ярмоленко, С.Башлаков, О.Чуздюк, В.Дворніков.

В результаті обговорення прийнято рішення підтримати цей проект рішення.

УХВАЛИЛИ:

1. Підтримати проект рішення Київської міської ради «Про надання дозволу на розроблення проекту землеустрою щодо відведення земельної ділянки Джарагяну Артаку Размиковичу на вул. Автозаводській, 83 в Оболонському районі м. Києва для експлуатації та обслуговування нежитлових будівель соціально-побутового призначення». **Кадастрова справа - К-28954.**

ГОЛОСУВАЛИ: ЗА – 3 чл.ком., Проти – немає, Утримались –1 чл.ком.
Не голосувала Ярмоленко Ю.О.
Рішення прийнято.

З оригіналом згідно

З повагою
Голова постійної комісії О. Бродський

Антонюк 202-73-11

П. 17.4.3

К 29651

КИЇВСЬКА МІСЬКА РАДА

VIII СКЛИКАННЯ

постійна комісія з питань торгівлі, підприємництва та регуляторної політики

01044, м. Київ, вул. Хрещатик, 36 к..1021 *тел.:(044)202-70-09, 202-73-11, факс:202-70-53*

29.06.17 № 08/286-282

Голові постійної комісії
Київської міської ради
з питань містобудування,
архітектури
та землекористування
Міщенку О.Г.

Шановний Олександре Григоровичу!

Надаємо Вам для врахування

витяг
з протоколу №10 від 21 червня 2017 року
засідання постійної комісії Київської міської ради з питань торгівлі, підприємництва та регуляторної політики

ПРИСУТНІ ДЕПУТАТИ:

Бродський О.Я. - голова постійної комісії;
Овраменко О.В. - секретар постійної комісії;
Попов Д.В. - заступник голови постійної комісії;
Башлаков С.В. - заступник голови постійної комісії;
Ярмоленко Ю.В. - заступник голови постійної комісії;

ПРИСУТНІ:

Антонюк В.М. - начальник відділу житлово-комунального господарства, підприємництва, регуляторної політики, транспорту, зв'язку та реклами управління забезпечення діяльності постійних комісій Київської міської ради;

ЗАПРОШЕНІ:

3. Єрмолаєв О.М. - начальник управління землеустрою та моніторингу земель Департаменту земельних ресурсів;

ПОРЯДОК ДЕННИЙ:

4. Розгляд нових кадастрових справ: клопотання про надання, поновлення, передача

4.2. Про розгляд проекту рішення Київської міської ради «Про надання дозволу на розроблення проекту землеустрою щодо відведення земельної ділянки ГРОМАДСЬКІЙ ОРГАНІЗАЦІЇ "ВСЕУКРАЇНСЬКА АСОЦІАЦІЯ ІНВАЛІДІВ АТО, УЧАСНИКІВ БОЙОВИХ ДІЙ ТА ВЕТЕРАНІВ ВІЙНИ" на вул. Курській, 1/26 у Солом'янському районі м. Києва для будівництва і обслуговування соціальних магазинів та реабілітаційного центру інвалідів АТО, учасників бойових дій» **Кадастрова справа К-29651.**
(реєстраційний номер 08/231-1369/ПР від 29.05.2017).

Доповідач: Начальник управління землеустрою та моніторингу земель Департаменту земельних ресурсів – Єрмолаєв Олександр Миколайович;

Питання 4.2.

СЛУХАЛИ: інформацію голови постійної комісії О.Бродського щодо розгляду проекту рішення Київської міської ради «Про надання дозволу на розроблення проекту землеустрою щодо відведення земельної ділянки ГРОМАДСЬКІЙ ОРГАНІЗАЦІЇ "ВСЕУКРАЇНСЬКА АСОЦІАЦІЯ ІНВАЛІДІВ АТО, УЧАСНИКІВ БОЙОВИХ ДІЙ ТА ВЕТЕРАНІВ ВІЙНИ" на вул. Курській, 1/26 у Солом'янському районі м. Києва для будівництва і обслуговування соціальних магазинів та реабілітаційного центру інвалідів АТО, учасників бойових дій» **Кадастрова справа К-29651.**
(реєстраційний номер 08/231-1369/ПР від 29.05.2017).

Голова комісії зазначив, що площа земельної ділянки - 0,02 га. Вільна від капітальної забудови. ДПТ відсутній.

В обговоренні взяли участь: О.Бродський, Д.Попов, Ю.Ярмоленко, С.Башлаков, О.Овраменко, О.Єрмолаєв.

В результаті обговорення депутати прийняли рішення відхилити цей проект у зв'язку з невідповідністю заявленої ініціативи вимогам чинного законодавства.

УХВАЛИЛИ:

1. Відхилити проект рішення Київської міської ради «Про надання дозволу на розроблення проекту землеустрою щодо відведення земельної ділянки ГРОМАДСЬКІЙ ОРГАНІЗАЦІЇ "ВСЕУКРАЇНСЬКА АСОЦІАЦІЯ ІНВАЛІДІВ АТО, УЧАСНИКІВ БОЙОВИХ ДІЙ ТА ВЕТЕРАНІВ ВІЙНИ" на вул. Курській, 1/26 у Солом'янському районі м. Києва для будівництва і обслуговування соціальних магазинів та реабілітаційного центру інвалідів АТО, учасників бойових дій» у зв'язку з невідповідністю заявленої ініціативи вимогам чинного законодавства. **Кадастрова справа К-29651.**

ГОЛОСУВАЛИ: ЗА - одноголосно, Проти – немає, Утримались –немає.

З оригіналом згідно

З повагою
Голова постійної комісії О. Бродський

Антонюк 202-73-11

П.17.4.5 К-29250

ОБ'ЄДНАННЯ СПІВВЛАСНИКІВ БАГАТОКВАРТИРНОГО БУДИНКУ "ОЛЕВСЬКА-11"

ЄДРПОУ 40947632, Украина, 03164, Київ, вул. Олевська, буд. № 11, п/р 26005637222200, у банку ПАТ «УкрСиббанк», МФО 351005, неприбуткова організація №390/26-57-12-04-41 від 22.11.2016

Вих. 14/06/2017
Від 22.06.2017

Київська міська рада
26.06.2017 № **08/11312**

Голові Постійної комісії Київської міської ради з питань містобудування, архітектури та землекористування
Міщенко О.Г.

Голови правління ОСББ «Олевська-11»
Гризодуб О.В.

Шановний Олександре Григоровичу!

На розгляді Постійної комісії Київської міської ради з питань містобудування, архітектури та землекористування з 09.03.2017р. знаходиться Проект Рішення Київської Міської Ради «Про надання дозволу на розроблення проекту землеустрою щодо відведення земельної ділянки ОБ'ЄДНАННЮ СПІВВЛАСНИКІВ БАГАТОКВАРТИРНОГО БУДИНКУ "ОЛЕВСЬКА-11" на вул. Олевській, 11 у Святошинському районі м. Києва для експлуатації та обслуговування багатоквартирного житлового будинку та прибудинкової території» (клопотання від 16.02.2017р. №К-29250) підготовлений Департаментом земельних ресурсів Київської міської ради.

Багатоквартирний житловий будинок ОСББ "Олевська-11" - ЖК «Сосновий Бір», вул.Олевська, 13/50 (Святошинський район) - один з визначених першочергових об'єктів незаконного будівництва, відповідно до п.1 протоколу доручень напрацьованого під час наради у Київського міського голови від 09.02.2017 р., який знаходиться в пілотному проекті на добудову.
Стан об'єкту – готовність біля 80%, без комунікацій.

Для дообладнання багатоквартирного житлового будинку комунікаціями, а саме: опаленням, водою, електроенергією ОСББ необхідно мати ТУ на підключення об'єкту до тепломереж, електромереж, водопостачання та водовідведення. Для розроблення ТУ необхідно мати документи на відведення земельної ділянки для ОСББ "Олевська-11" для експлуатації та обслуговування.

В зв'язку з тим, що станом на 22 червня 2017 року справа-клопотання №К-29250 не була розглянута, закінчується перший літній місяць та для розроблення ТУ та дообладнання будинку комунікаціями залишається не дуже багато часу (до початку опалювального сезону), **просимо прискорити розгляд** Проекту Рішення Київської Міської Ради «Про надання дозволу на розроблення проекту землеустрою

щодо відведення земельної ділянки ОБ'ЄДНАННЮ СПІВВЛАСНИКІВ БАГАТОКВАРТИРНОГО БУДИНКУ "ОЛЕВСЬКА-11" на вул. Олевській, 11 у Святошинському районі м. Києва для експлуатації та обслуговування багатоквартирного житлового будинку та прибудинкової території К-29250».

Сподіваємось на Ваше розуміння та допомогу.

З повагою,

Голова правління ОСББ «Олевська-11» О.В.Гризодуб

Тел. 050-943-09-57

17.5. Повторний розгляд справ-клопотань ***(надання дозволів на розроблення проектів землеустрою щодо відведення земельних ділянок - юридичні особи):***

		Голосіївський район
1.	К-21641 **ПР-10430 від 23.06.2016**	Публічне акціонерне товариство «УКРТРАНСГАЗ» за 300 м на схід від автомобільної дороги Київ-Знаменка та 150 км на північ від газопроводу Курськ-Київ в постійне користування площа 0,28 га для будівництва, експлуатації та обслуговування нової ГРС «Конча-Заспа» та під'їзної дороги до неї **(доручення заступника міського голови - секретаря Київської міської ради від 04.07.2016 №08/231-2803/ПР)** *На засіданні постійної комісії Київської міської ради з питань містобудування, архітектури та землекористування **25.10.2016** та **08.11.2016** ухвалено відкласти розгляд проекту рішення та направити зазначений проект рішення з матеріалами справи-клопотання К-21641 на розгляд постійної комісії Київської міської ради з питань транспорту, зв`язку та реклами та постійної комісії Київської міської ради з питань житлово-комунального господарства та паливно-енергетичного комплексу.* ***Виноситься на повторний розгляд** згідно з:* - *витягом від 22.05.2017 №08/289-130 з протоколу №9 від 15.05.2017 засідання постійної комісії Київської міської ради з питань транспорту, зв`язку та реклами відповідно до якого ухвалили з урахуванням **протоколу №3** постійної комісії Київської міської ради з питань екологічної політики від 25.02.2017 **відхилити** проект рішення;* - *витягом від 04.07.2017 №08/284-107 з протоколу №15 від 03.07.2017 засідання постійної комісії Київської міської ради з питань житлово-комунального господарства та паливно-енергетичного комплексу відповідно до якого ухвалили відкласти розгляд проекту рішення.*
		Дарницький район
2.	К-26603 **ПР-11959 від 31.10.2016**	Громадська організація «Союз інвалідів офіцерів і ветеранів» просп. Миколи Бажана, 22/24 в постійне користування площа 0,47 га для експлуатації та обслуговування автостоянки на 133 автомобіля інвалідам війни та бойових дій, АТО, учасникам ліквідації ЧАЕС та інвалідам праці та ветеранам **(доручення заступника міського голови – секретаря Київської міської ради від 02.11.2016 №08/231-4500/ПР)** *Згідно з витягом з протоколу № 24 від 07.12.2016 постійної комісії Київської міської ради з питань охорони здоров'я та соціального захисту за результатами голосування ухвалили **погодити проект рішення із зауваженнями,** а саме:* - *пункт 1 проекту рішення після слів «в постійне користування ..» доповнити словами «виключно»;* - *пункт 2 проекту рішення доповнити словами «та постійну*

		комісію Київської міської ради з питань охорони здоров'я та соціального захисту» *На засіданні постійної комісії Київської міської ради з питань містобудування, архітектури та землекористування* ***11.04.2017-13.04.2017*** *ухвалено відкласти розгляд проекту рішення до прийняття рішення постійною комісією Київської міської ради з питань транспорту, зв`язку та реклами.* ***Виноситься на повторний розгляд*** *згідно з витягом від 04.07.2017 №08/289-183 з протоколу 13 від 27.06.2017 засідання постійної комісії Київської міської ради з питань транспорту, зв`язку та реклами, відповідно до якого проект рішення відхилений, оскільки відповідно до п. 3 рішення Київської міської ради № 930/1591 від 26.06.2007 р. «Про вдосконалення паркування автотранспорту в м. Києві» комунальне підприємство виконавчого органу Київської міської ради (Київської міської державної адміністрації) «Київтранспарксервіс» визначено єдиним оператором з паркування транспортних засобів та рекомендовано суб'єкту подання залишити автостоянку за адресою просп. Миколи Бажана, 22/24 у Дарницькому районі м. Києва в додатку 5 до рішення Київської міської ради від 23.06.2011 № 242/5629 «Про встановлення місцевих податків і зборів у м. Києві».*
		Деснянський район
3.	К-29359 **ПР-13186 від 03.04.2017**	Обслуговуючий гаражний кооператив «Зоряний» просп. Броварський, 161а в оренду на 3 роки площа 2,36 га для експлуатації та обслуговування гаражів **(доручення заступника міського голови – секретаря Київської міської ради від 06.04.2017 №08/231-922/ПР)** *На засіданні постійної комісії Київської міської ради з питань містобудування, архітектури та землекористування* ***06.06.2017*** *ухвалено направити проект рішення на розгляд постійною комісією Київської міської ради з питань транспорту, зв`язку та реклами.* ***Виноситься на повторний розгляд*** *згідно з витягом від 04.07.2017 №08/289-179 з протоколу №13 від 27.06.2017 засідання постійної комісії Київської міської ради з питань транспорту, зв`язку та реклами відповідно до якого проект рішення підтриманий.*
4.	К-28022 **ПР-12175 від 05.12.2016**	Фізична особа - підприємець Аввакумова Валентина Вадимівна вул. Оноре де Бальзака, 63-в в оренду на 15 років площа 0,04 га для експлуатації та обслуговування закладу громадського харчування (кафе) **(доручення заступника міського голови – секретаря Київської міської ради від 06.12.2016 №08/231-4820/ПР)** *Проект рішення* ***підтриманий*** *постійною комісією Київської міської ради з питань торгівлі, підприємництва та регуляторної політики.* *На засіданні постійної комісії Київської міської ради з питань містобудування, архітектури та землекористування* ***11.04.2017-13.04.2017*** *ухвалено відкласти розгляд проекту рішення на чергове*

		засідання постійної комісії Київської міської ради з питань містобудування, архітектури та землекористування, на яке запросити заявницю. та звернутися до Департаменту міського благоустрою та збереження природного середовища виконавчого органу Київської міської ради (Київської міської державної адміністрації) з проханням провести перевірку стану земельної ділянки на вул. Оноре де Бальзака, 63-в у Деснянському районі м. Києва та фактичного її використання, та надати матеріали фотофіксації вказаної земельної ділянки. ***Виноситься на повторний розгляд*** *згідно з листом Департаменту міського благоустрою та збереження природного середовища виконавчого органу Київської міської ради (Київської міської державної адміністрації) від 08.07.2017 №064-7037 щодо проведення перевірки стану благоустрою під час якої встановлено, що за вказаною адресою розміщено споруду, благоустрій перебуває у належному стані.*
5.	К-26752 **ПР-10358 від 16.06.2016**	Приватне підприємство «Борей» вул. Олександра Сабурова, 3-В в оренду на 15 років площа 0,02 га для експлуатації та обслуговування торговельного павільйону-крамниці продтоварів та для благоустрою прилеглої території **(доручення заступника міського голови – секретаря Київської міської ради від 23.06.2016 №08/231-2736/ПР)** *Проект рішення* ***підтриманий*** *постійною комісією Київської міської ради з питань торгівлі, підприємництва та регуляторної політики.* *На пленарному засіданні сесії Київської міської ради* ***10.11.2016*** *проект рішення було знято на доопрацювання постійної комісії Київської міської ради з питань містобудування, архітектури та землекористування.* *До постійної комісії Київської міської ради з питань містобудування, архітектури та землекористування надійшло депутатське звернення В. В. Грушка від 06.02.2017 №08/2091 з проханням відтермінувати розгляд вказаного проекту рішення* ***Виноситься на повторний розгляд*** *оскільки станом на 12.07.2017 пропозицій щодо розгляду проекту рішення депутатом Київської міської ради (Київської міської державної адміністрації) Грушко В. В. не надано.*
Оболонський район		
6.	К-27132 **ПР-11187 від 30.08.2016**	Товариство з обмеженою відповідальністю «Молодіжний житловий комплекс «Оболонь» вул. Богатирська, 3 оренда до 13.04.2021 площа 1,43 га для будівництва, експлуатації та обслуговування виробничої бази **(доручення заступника міського голови – секретаря Київської міської ради від 31.08.2016 №08/231-3648/ПР)** *На засіданні постійної комісії Київської міської ради з питань*

		містобудування, архітектури та землекористування ***14.03.2017*** *ухвалили відкласти розгляд проекту рішення, направити зазначений проект рішення з матеріалами справи-клопотання К-27132 на розгляд постійної комісії Київської міської ради з питань транспорту, зв`язку та реклами та звернутися до Департаменту міського благоустрою та збереження природного середовища виконавчого органу Київської міської ради (Київської міської державної адміністрації) та до Департаменту земельних ресурсів виконавчого органу Київської міської ради (Київської міської державної адміністрації) з проханням провести перевірку фактичного використання земельної ділянки та надати акт обстеження земельної ділянки та матеріали фотофіксації.* ***Виноситься на повторний розгляд*** *згідно з:* - *листом Департаменту міського благоустрою та збереження природного середовища виконавчого органу Київської міської ради (Київської міської державної адміністрації) від 18.04.2017 №064-4226 щодо проведення перевірки використання земельної ділянки;* - *листом Департамент земельних ресурсів виконавчого органу Київської міської ради (Київської міської державної адміністрації від 04.05.2017 №057025-7856 щодо вжитих заходів стосовно проведення перевірки;* - *витягом від 04.07.2017 №08/289-178 з протоколу №13 від 27.06.2017 засідання постійної комісії Київської міської ради з питань транспорту, зв`язку та реклами відповідно до якого проект рішення підтриманий.*
Печерський район		
7.	К-27386 **ПР-11221 від 31.08.2016**	Об`єднання співвласників багатоквартирного будинку «Круглоуніверситетська 18/2» вул. Круглоуніверситетська, 18/2 в постійне користування площа 0,31 га для експлуатації та обслуговування багатоквартирного житлового будинку **(доручення заступника міського голови – секретаря Київської міської ради від 05.09.2016 №08/231-3674)** *На засіданні постійної комісії Київської міської ради з питань містобудування, архітектури та землекористування* ***14.03.2017*** *ухвалено відкласти розгляд проекту рішення та направити на розгляд постійної комісії Київської міської ради з питань культури, туризму та інформаційної політики.* ***Виноситься на повторний розгляд*** *згідно з витягом від 07.06.2017 №08/292-257 з протоколу №11 засідання постійної комісії Київської міської ради з питань культури, туризму та інформаційної політики відповідно до якого ухвалили, враховуючи письмові висновки органу охорони культурної спадщини, викладені у листі від 16.05.2017 №060-3568, інформувати постійну комісію Київської міської ради з питань містобудування, архітектури та землекористування про те, що зазначена земельна ділянка на вул. Круглоуніверситетській, 18/2 розташовується в межах Центрального історичного ареалу, в межах зони регулювання забудови I категорії, за наявною інформацією, будівля, як пам'ятка культурної спадщини на обліку не перебуває.*

Солом`янський район		
8.	К-27484 **ПР-12133 від 24.11.2016**	Громадянин Гавчук Віталій Анатолійович вул. Молодогвардійська, 11 в оренду на 10 років площа 0,23 га для обслуговування та експлуатації виробничих будівель і споруд **(доручення заступника міського голови - секретаря Київської міської ради від 24.11.2016 №08/231-4737/ПР)** *На засіданні постійної комісії Київської міської ради з питань містобудування, архітектури та землекористування **16.05.2017** ухвалено відкласти розгляд проекту рішення до прийняття рішення постійною комісією Київської міської ради з питань торгівлі, підприємництва та регуляторної політики.* ***Виноситься на повторний розгляд** згідно з витягом від 26.06.2017 №08/286-275 з протоколу №10 від 21.06.2017 засідання постійної комісії Київської міської ради з питань торгівлі, підприємництва та регуляторної політики відповідно до якого проект рішення підтриманий.*
9.	К-27928 **ПР-11996 від 07.11.2016**	ТОВАРИСТВО З ОБМЕЖЕНОЮ ВІДПОВІДАЛЬНІСТЮ «ГОЛДЕН СТРІТ» пров. Радищева, 8 в оренду на 5 років площа 0,10 га для обслуговування та експлуатації складських приміщень **(доручення заступника міського голови – секретаря Київської міської ради від 08.11.2016 №08/231-4543/ПР)** *На засіданні постійної комісії Київської міської ради з питань містобудування, архітектури та землекористування **16.05.2017** ухвалено відкласти розгляд проекту рішення до прийняття рішення постійною комісією Київської міської ради з питань торгівлі, підприємництва та регуляторної політики.* ***Виноситься на повторний розгляд** згідно з витягом від 26.06.2017 №08/286-276 з протоколу №10 від 21.06.2017 засідання постійної комісії Київської міської ради з питань торгівлі, підприємництва та регуляторної політики відповідно до якого проект рішення підтриманий.*

Голова комісії **О. Міщенко**

Секретар комісії **І. Картавий**

КИЇВСЬКА МІСЬКА РАДА

VIII СКЛИКАННЯ

ПОСТІЙНА КОМІСІЯ З ПИТАНЬ ЖИТЛОВО-КОМУНАЛЬНОГО ГОСПОДАРСТВА ТА ПАЛИВНО-ЕНЕРГЕТИЧНОГО КОМПЛЕКСУ

01044, м. Київ, вул. Хрещатик, 36 к. 1013 *тел.:(044)202-70-29*

від 04.07.17 № 08/284-107

на №_____ від_____

Голові постійної комісії з питань містобудування, архітектури та земелекористування Міщенку О.Г.

ВИТЯГ
із протоколу №15 засідання постійної комісії Київради з питань житлово-комунального господарства та паливно-енергетичного комплексу від 03.07.2017 року

Присутні:
Члени постійної комісії з питань житлово-комунального господарства та паливно-енергетичного комплексу:

1. ***Бондаренко Володимир Дмитрович*** *– голова ПК*
2. ***Ноздря Вадим Ігорович*** *– перший заступник голови ПК*
3. ***Дегтярьова Лариса Вікторівна*** *– заступник голови ПК*
4. ***Кутняк Святослав Вікторович*** *– заступник голови ПК*
5. ***Тесленко Павло Петрович*** *– заступник голови ПК*
6. ***Костюшко Олег Петрович*** *– секретар ПК*
7. ***Грушко Віктор Валентинович***
8. ***Гуманенко Валерій Леонідович***
9. ***Манойленко Наталія Вікторівна***
10. ***Онуфрійчук Вадим Михайлович***

Запрошені:

Заступник голови КМДА
Пантелеєв П.О.;

В.о. директора Департаменту житлово - комунальної інфраструктури
Пастухов І.А.;

Перший заступник директора Департаменту комунальної власності м. Києва
Шмуляр О.В.;

Заступник директора Департаменту земельних ресурсів
Мосійчук Ю.А.;

Заступник начальника управління Департаменту фінансів
Чигринець О.А.;

Перший заступник голови Святошинської РДА
Пилипчук С.І.;

Директор ДП «Київгазенерджи»
Красавін В.М.;

Заступник генерального директора АК «Київводоканал»
Авраменко С.П.;

Заступник головного інженера СВП КТМ АТ «Київенерго»
Шелест О.І.;

Начальник РТМ «Святошин» СВП КТМ АТ «Київенерго»
Тимошенко С.В.;

Начальник відділу майнових відносин АТ «Київенерго»
Білик О.М.;

Директор КП «ГВП»
Науменко Д.В.;

Директор КП «Київкомунсервіс»
Русін Є.Є.;

Генеральний директор СВКП «Київводфонд»
Козловська С.С.;

Заступник директора санаторію «Перемога»
Ященко Ю.М.;

Представник ж/к «Чайка»
Кулагін О.В.;

П.1.25.1
Х-9164

Члени ініціативної групи мешканців вулиця Бударіна
Клип М.М.;
Кубрак Н.В.;

Представник ОСН «Галагани»
Вінарський А.О.;

Представник ЖБК «Десна»
Журавльова Н.І.

ПОРЯДОК ДЕННИЙ:

1. 1. Інформація про виконання петицій:
1.1. №4751 «Против строительства мусоросжигательный завод на Троещине» (Пастухов І.А./Пантелеєв П.О.)
1.2. №4636 «Створення мережі громадських вбиралень у м. Києві» (Пастухов І.А./Пантелеєв П.О.).
2. Інформація Департаменту ЖКІ щодо створення постійно діючих міжвідомчих комісій для розгляду питань щодо відключення споживачів від мереж централізованого опалення і гарячого водопостачання (Пастухов І.А./Пантелеєв П.О.).
3. Про надання дозволу спеціалізованому водогосподарському комунальному підприємству виконавчого органу Київської міської ради (Київської міської державної адміністрації) "Київводфонд" на знесення та списання основного засобу, який належить до комунальної власності територіальної громади міста Києва (від 15.06.17 №08/231-1506/ПР) (Пастухов І.А./Гудзь А.А.).
4. Про демонтаж та списання основного засобу, який належить до комунальної власності територіальної громади міста Києва (ПАТ "Київгаз", вул. Пимоненка) (від 12.06.17 №08/231-1457/ПР) (Красавін В.М./Гудзь А.А.).
5. Про демонтаж та списання основного засобу, який належить до комунальної власності територіальної громади міста Києва (ПАТ "АК "Київводоканал", вул. Федорова) (від 12.06.17 №08/231-1456/ПР) (Новицький Д.Ю./Гудзь А.А.).
6. Про демонтаж та списання основних засобів, які належать до комунальної власності територіальної громади міста Києва (ПАТ "АК Київводоканал", вул. Златоустівська) (від 12.06.17 №08/231-1455/ПР) (Новицький Д.Ю./Гудзь А.А.).
7. Про демонтаж та списання основних засобу, який належить до комунальної власності територіальної громади міста Києва (ПАТ "АК Київводоканал", вул. Різницька) (від 12.06.17 №08/231-1454/ПР) (Новицький Д.Ю./Гудзь А.А.).
8. Про надання дозволу на розроблення проекту землеустрою щодо відведення земельної ділянки ПАТ «КИЇВЕНЕРГО» на просп. Перемоги, 116/1 (літера Б) у Святошинському районі м. Києва для експлуатації та обслуговування будівлі бойлерної К-24093 (від 01.11.16 №08/231-4488/ПР) (Фоменко О.В./Поліщук О.Г.).
9. Про передачу земельної ділянки ПАТ «КИЇВЕНЕРГО» для експлуатації та

обслуговування трансформаторної підстанції (ТП-5469) на вул. Дмитрівській, 18-24 (літ.Б) у Шевченківському районі м. Києва Д-6181 (від 13.10.16 №08/231-4302/ПР) (Фоменко О.В./Поліщук О.Г.).

10. Про передачу ПАТ «КИЇВЕНЕРГО» земельної ділянки для експлуатації та обслуговування трансформаторної підстанції (ТП-2044) на бульварі Лесі Українки, 12 (літ.В) у Печерському районі м. Києва Д-6048 (від 31.10.16 №08/231-4465/ПР) (Фоменко О.В./Поліщук О.Г.).

11. Про надання дозволу на розроблення проекту землеустрою щодо відведення земельної ділянки ПАТ «КИЇВЕНЕРГО» на вул. Межовій, 8 (літера Б) у Подільському районі м. Києва для експлуатації та обслуговування трансформаторної підстанції № 2036 К-21469 (від 31.10.16 №08/231-4464/ПР) (Фоменко О.В./Поліщук О.Г.).

12. Про надання дозволу на розроблення проекту землеустрою щодо відведення земельної ділянки ПАТ «КИЇВЕНЕРГО» на вул. Березняківській, 30 А (літ.Б) у Дніпровському районі м. Києва для експлуатації та обслуговування будівлі центрального теплового пункту К-24128 (від 25.10.16 №08/231-4421/ПР) (Фоменко О.В./Поліщук О.Г.).

13. Про надання дозволу на розроблення проекту землеустрою щодо відведення земельної ділянки ПАТ "УКРТРАНСГАЗ" за 300 м на схід від автомобільної дороги Київ-Знаменка та 150 км на північ від газопроводу Курськ-Київ у Голосіївському районі м. Києва для будівництва, експлуатації та обслуговування нової ГРС "Конча-Заспа" та під'їзної дороги до неї К-21641 (від 04.07.16 №08/231-2803/ПР) (Поліщук О.Г.).

14. Різне:

14.1. Лист депутата Київради Манойленко Н.В. від 27.06.17 №08/279/08/040-358 (Красавін В.М.).

14.2. Звіт Робочої групи з питання розв'язання ситуації, що склалась навколо необхідності реконструкції систем теплозабезпечення житлових будинків на вулиці Бударіна (Грушко В.В.).

14.3. Інформація про створення робочої групи по розробці заходів щодо підтримки новостворюваних ОСББ (Дегтярьова Л.В.).

14.4. Інформація про хід роботи по введенню в експлуатацію ІТП для житлових будинків у м. Києві (Науменко Д.В.).

8. **СЛУХАЛИ:** Бондаренка В.Д. – який поінформував про восьме питання порядку денного.

ВИСТУПИЛИ: Мосійчук Ю.А., Кутняк С.В., Манойленко Н.В., Білик О.М.

ВИРІШИЛИ:

1. підтримати проект рішення Київради «Про надання дозволу на розроблення проекту землеустрою щодо відведення земельної ділянки ПАТ «КИЇВЕНЕРГО» на просп. Перемоги, 116/1 (літера Б) у Святошинському районі м. Києва для експлуатації та обслуговування будівлі бойлерної» К-24093 (від 01.11.16

№08/231-4488/ПР).

ГОЛОСУВАЛИ: за –6, проти-0, утр.-2.

9. **СЛУХАЛИ:** Бондаренка В.Д. – який поінформував про дев'яте питання порядку денного.

ВИСТУПИЛИ: Мосійчук Ю.А., Кутняк С.В., Грушко В.В., Білик О.М.

ВИРІШИЛИ:
1. підтримати проект рішення Київради «Про передачу земельної ділянки ПАТ «КИЇВЕНЕРГО» для експлуатації та обслуговування трансформаторної підстанції (ТП-5469) на вул. Дмитрівській, 18-24 (літ.Б) у Шевченківському районі м. Києва» Д-6181 (від 13.10.16 №08/231-4302/ПР) із зауваженнями, а саме: оренду на 3 роки.

ГОЛОСУВАЛИ: за –6, проти-0, утр.-2.

10. **СЛУХАЛИ:** Бондаренка В.Д. – який поінформував про десяте питання порядку денного.

ВИСТУПИЛИ: Мосійчук Ю.А., Кутняк С.В.

ВИРІШИЛИ:
1. підтримати проект рішення Київради «Про передачу ПАТ «КИЇВЕНЕРГО» земельної ділянки для експлуатації та обслуговування трансформаторної підстанції (ТП-2044) на бульварі Лесі Українки, 12 (літ.В) у Печерському районі м. Києва» Д-6048 (від 31.10.16 №08/231-4465/ПР) із зауваженнями, а саме: оренду на 3 роки.

ГОЛОСУВАЛИ: за –7, проти-0, утр.-1.

11. **СЛУХАЛИ:** Бондаренка В.Д. – який поінформував про одинадцяте питання порядку денного.

ВИСТУПИЛИ: Мосійчук Ю.А., Кутняк С.В., Гуманенко В.Л., Манойленко Н.В., Тесленко П.П.

ВИРІШИЛИ:
1. підтримати проект рішення Київради «Про надання дозволу на розроблення проекту землеустрою щодо відведення земельної ділянки ПАТ «КИЇВЕНЕРГО» на вул. Межовій, 8 (літера Б) у Подільському районі м. Києва для експлуатації та

обслуговування трансформаторної підстанції № 2036» К-21469 (від 31.10.16 №08/231-4464/ПР).

ГОЛОСУВАЛИ: за –7, проти-0, утр.-1.

12. **СЛУХАЛИ:** Бондаренка В.Д. – який поінформував про дванадцяте питання порядку денного.

ВИСТУПИЛИ: Мосійчук Ю.А., Гуманенко В.Л., Манойленко Н.В.

ВИРІШИЛИ:
1. підтримати проект рішення Київради «Про надання дозволу на розроблення проекту землеустрою щодо відведення земельної ділянки ПАТ «КИЇВЕНЕРГО» на вул. Березняківській, 30 А (літ.Б) у Дніпровському районі м. Києва для експлуатації та обслуговування будівлі центрального теплового пункту» К-24128 (від 25.10.16 №08/231-4421/ПР).

ГОЛОСУВАЛИ: за –7, проти-0, утр.-1.

13. **СЛУХАЛИ:** Бондаренка В.Д. – який поінформував про тринадцяте питання порядку денного.

ВИСТУПИЛИ: Мосійчук Ю.А., Кутняк С.В., Гуманенко В.Л.

ВИРІШИЛИ:
1. відкласти розгляд проекту рішення Київради «Про надання дозволу на розроблення проекту землеустрою щодо відведення земельної ділянки ПАТ "УКРТРАНСГАЗ" за 300 м на схід від автомобільної дороги Київ-Знаменка та 150 км на північ від газопроводу Курськ-Київ у Голосіївському районі м. Києва для будівництва, експлуатації та обслуговування нової ГРС "Конча-Заспа" та під'їзної дороги до неї К-21641 (від 04.07.16 №08/231-2803/ПР).

ГОЛОСУВАЛИ: за –7, проти-0, утр.-1.

З протоколом згідно.

Голова постійної комісії **В. Бондаренко**

Секретар постійної комісії **О. Костюшко**

КИЇВСЬКА МІСЬКА РАДА

VIII СКЛИКАННЯ

ПОСТІЙНА КОМІСІЯ КИЇВСЬКОЇ МІСЬКОЇ РАДИ З ПИТАНЬ ТРАНСПОРТУ, ЗВ'ЯЗКУ ТА РЕКЛАМИ

01044, м. Київ, вул. Хрещатик, 36

тел./факс:(044)202-73-08

22.05.17 № 08/289-130

Голові постійної комісії
Київської міської ради з питань
містобудування, архітектури
та землекористування
Міщенку О.Г.

Шановний Олександре Григоровичу!

Надаємо Вам для врахування Витяг з протоколу № 9 від 15 травня 2017 року засідання постійної комісії Київської міської ради з питань транспорту, зв'язку та реклами.

Присутні члени постійної комісії:

О.Окопний – голова комісії;
П.Антоненко – перший заступник голови;
І.Галайчук – заступник голови;
А.Задерейко – секретар комісії;
С.Майзель – член комісії;
В.Мондриївський – член комісії;
М.Борозенець – член комісії.

Відсутні члени постійної комісії:

І.Сагайдак – член комісії;
С.Харчук – член комісії.

Запрошені на засідання постійної комісії:

Пабат О.В. – депутат Київської міської ради;
Бохняк В.Я. – депутат Київської міської ради;
Петровець О.Ф. - депутат Київської міської ради;
Хацевич І.М. – керуючий справами Київської міської ради;
Принада С.І. – директор Департаменту економіки та інвестицій;
Дворніков В.М. – перший заступник директора Департаменту земельних ресурсів;
Береговий Ю.М. – заступник директор Департаменту комунальної власності м.Києва;
Назаров Ю.Л. – директор Департаменту інформаційно-комунікаційних технологій;
Шпильовий І.Ф. – в.о директора Департаменту транспортної інфраструктури;
Гончарова Н.О. - начальник відділу реклами Департаменту містобудування та архітектури;

Москаленко А.В. – начальник відділу майнових та земельних ресурсів КП «Київський метрополітен»;
Панасюк Л.Г. – головний бухгалтер КП «Київський метрополітен»;
Густєлєв О.О. – генеральний директор КК «Київавтодор»;
Сільченко І.І. - заступник директора КП «Київтранспарксервіс»;
Кирилюк П.А. – заступник генерального директора КП «Київпастранс»;
Борисов Д.Б. – представник суб'єкта подання (депутата Київської міської ради Бондаренка В.Д.);
Литвин М.П. – представник ТОВ «Грант Петрол»;
Полищук О.М. – голова ГС «Асоціація зовнішньої реклами України»;
Максимова В.В. – відповідальний секретар ГО «Фронтовик»;
Пограничний О.Л. – директор ТОВ «Атріо»;
Старицька Ю.М. – юрист ТОВ «Атріо».

Порядок денний:

14. Про повторний розгляд проекту рішення Київської міської ради «Про надання дозволу на розробку проекту землеустрою щодо відведення земельної ділянки публічному акціонерному товариству «УКРТРАНСГАЗ» за 300 м на схід від автомобільної дороги Київ-Знам'янка на 150 м на північ від газопроводу Курськ-Київ у Голосіївському районі м. Києва для будівництва, експлуатації та обслуговування нової ГРС «Конча-Заспа» та під'їзної дороги до неї» (К-21641) від 04.07.2016 № 08/231-2803/ПР *(Доповідач О.Поліщук)*.

14. СЛУХАЛИ:

Головуючого на засіданні – голову комісії Окопного О.Ю. про повторний розгляд проекту рішення Київської міської ради «Про надання дозволу на розробку проекту землеустрою щодо відведення земельної ділянки публічному акціонерному товариству «УКРТРАНСГАЗ» за 300 м на схід від автомобільної дороги Київ-Знам'янка на 150 м на північ від газопроводу Курськ-Київ у Голосіївському районі м. Києва для будівництва, експлуатації та обслуговування нової ГРС «Конча-Заспа» та під'їзної дороги до неї» (К-21641) від 04.07.2016 № 08/231-2803/ПР.

ВИСТУПИЛИ: О.Окопний.

УХВАЛИЛИ: з урахуванням протоколу № 3 постійної комісії Київської міської ради з питань екологічної політики від 25.02.2017 відхилити проект рішення Київської міської ради «Про надання дозволу на розробку проекту землеустрою щодо відведення земельної ділянки публічному акціонерному товариству «УКРТРАНСГАЗ» за 300 м на схід від автомобільної дороги Київ-Знам'янка на 150 м на північ від газопроводу Курськ-Київ у Голосіївському районі м. Києва для будівництва, експлуатації та обслуговування нової ГРС «Конча-Заспа» та під'їзної дороги до неї» (К-21641) від 04.07.2016 № 08/231-2803/ПР.

ГОЛОСУВАЛИ: «ЗА» - 7, «ПРОТИ» - 0, «УТРИМАЛОСЬ» - 0.
РІШЕННЯ ПРИЙНЯТО.

З оригіналом згідно.

Голова комісії О.Окопний

Вик Шарпило М.М.

П.17.5.2

КИЇВСЬКА МІСЬКА РАДА

VIII СКЛИКАННЯ

ПОСТІЙНА КОМІСІЯ З ПИТАНЬ ОХОРОНИ ЗДОРОВ'Я ТА СОЦІАЛЬНОГО ЗАХИСТУ

01044, м. Київ, вул. Хрещатик, 36 *тел./факс.:(044)202-71-05, тел.:(044)202-70-38*

22.12.2016 № 08/287-519

Голові постійної комісії Київської міської ради
з питань містобудування, архітектури
та землекористування
Міщенку О. Г.

Шановний Олександре Григоровичу!

На засіданні постійної комісії Київської міської ради з питань охорони здоров'я та соціального захисту 07.12.2016 (протокол № 24) розглянуто проект рішення Київської міської ради "Про надання дозволу на розроблення проекту землеустрою щодо відведення земельної ділянки громадській організації "Союз інвалідів офіцерів і ветеранів" на просп. Миколи Бажана, 22/24 у Дарницькому районі м. Києва для експлуатації та обслуговування автостоянки на 133 автомобіля інвалідам війни та бойових дій, АТО, учасникам ліквідації ЧАЕС та інвалідам праці та ветеранам" (справа К-26603, доручення від 02.11.2016 № 08/231-4500/ПР.)

За результатами його розгляду комісією було ухвалено рішення погодити даний проект рішення Київської міської ради із зауваженнями, а саме: пункт 1 проекту рішення після слів "в постійне користування.." доповнити словами "виключно"; пункт 2 проекту рішення доповнити словами "та постійну комісію Київської міської ради з питань охорони здоров'я та соціального захисту".

Додаток: витяг з протоколу № 24 від 07.12.2016.

З повагою,
Голова комісії **Гелевей О.І.**

Вх. № 08/22917
від 22.12.16.

КИЇВСЬКА МІСЬКА РАДА

VIII СКЛИКАННЯ

ПОСТІЙНА КОМІСІЯ З ПИТАНЬ ОХОРОНИ ЗДОРОВ'Я ТА СОЦІАЛЬНОГО ЗАХИСТУ

01044, м. Київ, вул. Хрещатик, 36 *тел./факс.:(044)202-71-05, тел.:(044)202-70-38*

Витяг з протоколу № 24
засідання постійної комісії Київської міської ради
з питань охорони здоров'я та соціального захисту
від 07.12.2016

час проведення – 11-30 – 15-30
місце проведення: м. Київ, вул. Хрещатик, 36 (5 поверх, зала засідань, к. 514).

Присутні:
Гелевей О.І. – голова постійної комісії;
Крикунов Ю.В. – заступник голови постійної комісії;
Іванченко В.А. – заступник голови постійної комісії;
Лобан Ю.М. – секретар постійної комісії;
Пабат О.В.
Відсутня:
Кочур М.А.

4.3. Проект рішення Київської міської ради "Про надання дозволу на розроблення проекту землеустрою щодо відведення земельної ділянки громадській організації "Союз інвалідів офіцерів і ветеранів" на просп. Миколи Бажана, 22/24 у Дарницькому районі м. Києва для експлуатації та обслуговування автостоянки на 133 автомобіля інвалідам війни та бойових дій, АТО, учасникам ліквідації ЧАЕС та інвалідам праці та ветеранам" ***(справа К-26603, доручення від 02.11.2016 № 08/231-4500/ПР) (перенесене).***

Доповідач: представник Департаменту земельних ресурсів.

СЛУХАЛИ: Гелевея О.І.

В ОБГОВЕРЕННІ ВЗЯЛИ УЧАСТЬ: Дворніков В.М., Гелевей О.І., Пабат О.В., Крикунов Ю.В.

Пабат В.О. запропонував підтримати проект рішення за умови, що громадська організація "Союз інвалідів офіцерів і ветеранів" буде використовувати земельну ділянку на просп. Миколи Бажана, 22/24 у Дарницькому районі м. Києва виключно для експлуатації та обслуговування автостоянки на 133 автомобіля інвалідам війни та бойових дій, АТО, учасникам ліквідації ЧАЕС та інвалідам праці та ветеранам. В зв'язку з чим, Пабат В.О. рекомендував доповнити проект пункт 1

проекту рішення після слів "в постійне користування.." доповнити словами "виключно".

Крикунов Ю.В. запропонував доповнити пункт 2 проекту рішення словами "та постійну комісію Київської міської ради з питань охорони здоров'я та соціального захисту".

УХВАЛИЛИ: Погодити проект рішення Київської міської ради із зауваженнями внесеними депутатами Крикуновим Ю.В. та Пабатом О.В., а саме:

- пункт 1 проекту рішення після слів "в постійне користування.." доповнити словами "виключно";
- пункт 2 проекту рішення доповнити словами "та постійну комісію Київської міської ради з питань охорони здоров'я та соціального захисту".

РЕЗУЛЬТАТИ ГОЛОСУВАННЯ: "за" – 5, "проти" – 0, "утримались" – 0

РІШЕННЯ ПРИЙНЯТО

Голова комісії **Гелевей О.І.**

Секретар комісії **Лобан Ю.М.**

КИЇВСЬКА МІСЬКА РАДА

VIII СКЛИКАННЯ

ПОСТІЙНА КОМІСІЯ КИЇВСЬКОЇ МІСЬКОЇ РАДИ З ПИТАНЬ ТРАНСПОРТУ, ЗВ'ЯЗКУ ТА РЕКЛАМИ

01044, м. Київ, вул. Хрещатик, 36 *тел./факс:(044)202-73-08*

04.07.17 № 08/289-183

Голові постійної комісії
Київської міської ради з питань
містобудування, архітектури
та землекористування
Міщенку О.Г.

Шановний Олександре Григоровичу!

Надаємо Вам для врахування Витяг з протоколу № 13 від 27 червня 2017 року засідання постійної комісії Київської міської ради з питань транспорту, зв'язку та реклами.

Присутні члени постійної комісії:

О.Окопний – голова комісії;
П.Антоненко – перший заступник голови;
І.Галайчук – заступник голови;
А.Задерейко – секретар комісії;
С.Майзель – член комісії;
В.Мондриївський – член комісії;
С.Харчук – член комісії.

Відсутні члени постійної комісії:

М.Борозенець – член комісії;
І.Сагайдак – член комісії.

Запрошені на засідання постійної комісії:

Кочур М.А. – депутат Київської міської ради;
Криворучко Т.Г. - депутат Київської міської ради;
Мосійчук Ю.А. – заступник директора Департаменту земельних ресурсів;
Шпильовий І.Ф. – в.о. директора Департаменту транспортної інфраструктури;
Данилюк Д.О. – начальник відділу Департаменту транспортної інфраструктури;
Касапчук В.А. – в.о. директора КП «Київтранспарксервіс»;
Білосвіт М.В. – заступник директора КП «Київтранспарксервіс»;
Осипов В.О. – заступник генерального директора КК «Ктівавтодор»;
Задніпряний Ю.В. – представник ПАТ «КАРЛСБЕРГ УКРАЇНА»;
Гумен С.М. – представник ПАТ «КАРЛСБЕРГ УКРАЇНА»;

Біленко А.Б. – представник ТОВ «СЛ Плюс»;
Воробйов А.Б. – заступник директора КП «Київдорсервіс»;
Черній В.Д. – директор КП «Київдорсервіс»;
Кученко Л.А. – голова правління кооперативу «Воскресенський»;
Плотникова І.Л. – правозахисниця;
Гаращук П.Г. – представник гаражного кооперативу «Зоряний»;
Войтко О. – координатор ГО «Спілка ветеранів війни з Росією»;
Телецький Т.А. – голова наглядової ради ПрАТ СП «Партнер».

Порядок денний:

3. Про повторний розгляд проекту рішення Київської міської ради «Про надання дозволу на розроблення проекту землеустрою щодо відведення земельної ділянки громадській організації «Союз інвалідів офіцерів і ветеранів» на просп. Миколи Бажана, 22/24 у Дарницькому районі м. Києва для експлуатації та обслуговування автостоянки на 133 автомобіля інвалідам війни та бойових дій, АТО, учасникам ліквідації ЧАЕС та інвалідам праці та ветеранам» (К-26603) від 02.11.2016 № 08/231-4500/ПР *(Доповідач О.Поліщук).*

3. СЛУХАЛИ:

Головуючого на засіданні – голову комісії Окопного О.Ю. про повторний розгляд проекту рішення Київської міської ради «Про надання дозволу на розроблення проекту землеустрою щодо відведення земельної ділянки громадській організації «Союз інвалідів офіцерів і ветеранів» на просп. Миколи Бажана, 22/24 у Дарницькому районі м. Києва для експлуатації та обслуговування автостоянки на 133 автомобіля інвалідам війни та бойових дій, АТО, учасникам ліквідації ЧАЕС та інвалідам праці та ветеранам» (К-26603) від 02.11.2016 № 08/231-4500/ПР.

ВИСТУПИЛИ: Ю.Мосійчук, С.Майзель, А.Біленко, А.Задерейко, О.Окопний.

УХВАЛИЛИ:

1.Відхилити проект рішення Київської міської ради «Про надання дозволу на розроблення проекту землеустрою щодо відведення земельної ділянки громадській організації «Союз інвалідів офіцерів і ветеранів» на просп. Миколи Бажана, 22/24 у Дарницькому районі м. Києва для експлуатації та обслуговування автостоянки на 133 автомобіля інвалідам війни та бойових дій, АТО, учасникам ліквідації ЧАЕС та інвалідам праці та ветеранам» (К-26603) від 02.11.2016 № 08/231-4500/ПР, оскільки відповідно до п. 3 рішення Київської міської ради № 930/1591 від 26.06.2007 р. «Про вдосконалення паркування автотранспорту в м. Києві» комунальне підприємство виконавчого органу Київської міської ради (Київської міської державної адміністрації) «Київтранспарксервіс» визначено єдиним оператором з паркування транспортних засобів.

2. Рекомендувати суб'єкту подання проекту рішення залишити автостоянку за адресою просп. Миколи Бажана, 22/24 у Дарницькому районі м. Києва в додатку 5 до рішення Київської міської ради від 23.06.2011 № 242/5629 «Про встановлення місцевих податків і зборів у м. Києві».

ГОЛОСУВАЛИ: «ЗА» - 6, «ПРОТИ» - 0, «УТРИМАЛОСЬ» - 0. РІШЕННЯ ПРИЙНЯТО.

З оригіналом згідно.

Голова комісії О.Окопний

Вик Шарпило М.М.

П.17.5.3

КИЇВСЬКА МІСЬКА РАДА

VIII СКЛИКАННЯ

ПОСТІЙНА КОМІСІЯ КИЇВСЬКОЇ МІСЬКОЇ РАДИ З ПИТАНЬ ТРАНСПОРТУ, ЗВ'ЯЗКУ ТА РЕКЛАМИ

01044, м. Київ, вул. Хрещатик, 36 *тел./факс:(044)202-73-08*

04.07.17 № 08/289-179

Голові постійної комісії
Київської міської ради з питань
містобудування, архітектури
та землекористування
Міщенку О.Г.

Шановний Олександре Григоровичу!

Надаємо Вам для врахування Витяг з протоколу № 13 від 27 червня 2017 року засідання постійної комісії Київської міської ради з питань транспорту, зв'язку та реклами.

Присутні члени постійної комісії:

О.Окопний – голова комісії;
П.Антоненко – перший заступник голови;
І.Галайчук – заступник голови;
А.Задерейко – секретар комісії;
С.Майзель – член комісії;
В.Мондриївський – член комісії;
С.Харчук – член комісії.

Відсутні члени постійної комісії:

М.Борозенець – член комісії;
І.Сагайдак – член комісії.

Запрошені на засідання постійної комісії:

Кочур М.А. – депутат Київської міської ради;
Криворучко Т.Г. - депутат Київської міської ради;
Мосійчук Ю.А. – заступник директора Департаменту земельних ресурсів;
Шпильовий І.Ф. – в.о. директора Департаменту транспортної інфраструктури;
Данилюк Д.О. – начальник відділу Департаменту транспортної інфраструктури;
Касапчук В.А. – в.о. директора КП «Київтранспарксервіс»;
Білосвіт М.В. – заступник директора КП «Київтранспарксервіс»;
Осипов В.О. – заступник генерального директора КК «Ктївавтодор»;
Задніпряний Ю.В. – представник ПАТ «КАРЛСБЕРГ УКРАЇНА»;
Гумен С.М. – представник ПАТ «КАРЛСБЕРГ УКРАЇНА»;

Біленко А.Б. – представник ТОВ «СЛ Плюс»;
Воробйов А.Б. – заступник директора КП «Київдорсервіс»;
Черній В.Д. – директор КП «Київдорсервіс»;
Кученко Л.А. – голова правління кооперативу «Воскресенський»;
Плотникова І.Л. – правозахисниця;
Гаращук П.Г. – представник гаражного кооперативу «Зоряний»;
Войтко О. – координатор ГО «Спілка ветеранів війни з Росією»;
Телецький Т.А. – голова наглядової ради ПрАТ СП «Партнер».

Порядок денний:

7. Про розгляд проекту рішення Київської міської ради «Про надання дозволу на розроблення проекту землеустрою щодо відведення земельної ділянки обслуговуючому гаражному кооперативу «Зоряний» на просп. Броварському, 161а у Деснянському районі м. Києва для експлуатації та обслуговування гаражів» (К-29359) від 06.04.2017 № 08/231-922/ПР *(Доповідач О.Поліщук).*

7. СЛУХАЛИ:

Головуючого на засіданні – голову комісії Окопного О.Ю. про розгляд проекту рішення Київської міської ради «Про надання дозволу на розроблення проекту землеустрою щодо відведення земельної ділянки обслуговуючому гаражному кооперативу «Зоряний» на просп. Броварському, 161а у Деснянському районі м. Києва для експлуатації та обслуговування гаражів» (К-29359) від 06.04.2017 № 08/231-922/ПР.

ВИСТУПИЛИ: Ю.Мосійчук, П.Гаращук, О.Окопний.

УХВАЛИЛИ: підтримати проект рішення Київської міської ради «Про надання дозволу на розроблення проекту землеустрою щодо відведення земельної ділянки обслуговуючому гаражному кооперативу «Зоряний» на просп. Броварському, 161а у Деснянському районі м. Києва для експлуатації та обслуговування гаражів» (К-29359) від 06.04.2017 № 08/231-922/ПР.

ГОЛОСУВАЛИ: «ЗА» - 6 «ПРОТИ» - 0, «УТРИМАЛОСЬ» - 0.
РІШЕННЯ ПРИЙНЯТО.

З оригіналом згідно.

Голова комісії О.Окопний

Вик Шарпило М.М.

П.17.5.4

ВИКОНАВЧИЙ ОРГАН КИЇВСЬКОЇ МІСЬКОЇ РАДИ
(КИЇВСЬКА МІСЬКА ДЕРЖАВНА АДМІНІСТРАЦІЯ)

ДЕПАРТАМЕНТ МІСЬКОГО БЛАГОУСТРОЮ ТА ЗБЕРЕЖЕННЯ ПРИРОДНОГО СЕРЕДОВИЩА

вул. Саксаганського, 143, м. Київ, 01032, тел. (044) 489-50-05, факс 489-33-68, Call-центр (044) 15-51
E-mail:blagodep@kievcity.gov.ua Код ЄДРПОУ 34926981

05.07.2017 № 064-7037
на № _____ від _____

Постійна комісія Київської міської ради з питань містобудування, архітектури та землекористування

У Департаменті міського благоустрою та збереження природного середовища виконавчого органу Київської міської ради (Київської міської державної адміністрації) (далі-Департамент), в частині що стосується, опрацьовано лист від 11.05.2017 № 08/281-1446 щодо перевірки фактичного використання земельної ділянки на вул. О.Бальзака, 63-в у Деснянському районі та за результатами опрацювання якого повідомляємо.

Працівником комунального підприємства виконавчого органу Київської міської ради (Київської міської державної адміністрації) «Київблагоустрій» на вказаній земельній ділянці виявлено споруду (фотофіксація додається), благоустрій прилеглої території перебуває у належному санітарному стані.

На виконання припису власником споруди до Департаменту надано:

- рішення Деснянської районної у місті Києві ради від 11.03.2004 № 16 (в додатках);
- копія декларації про початок виконання будівельних робіт, зареєстрована в Інспекції ДАБК в м.Києві 20.03.2012 № КВ 0821204136 (в додатках);
- копія декларації про готовність об'єкта до експлуатації, зареєстрована в Інспекції ДАБК в м.Києві 18.04.2012 № КВ 14212058137 (в додатках);
- копія довідки про сплату пайової участі у створенні соціальної та інженерно-транспортної інфраструктури міста Києва від 09.09.2016 № 050/18-7488, виданої Департаментом економіки та інвестицій виконавчого органу міської ради (Київської міської державної адміністрації) (в додатках);
- копія акту обстеження території КП «Київблагоустрій» від 23.05.2017 (в додатках);
- копія технічного паспорту на нежитлову будівлю зареєстрований у Київському міському бюро технічної інвентаризації та реєстрації прав власності на об'єкти нерухомого майна від 08.07.2017 (в додатках);
- копія витягу з державного реєстру речових прав на нерухоме майно від 23.03.2016 (в додатках).

Також повідомляємо, що рішенням Деснянської районної у місті Києві ради від 11.03.2004 № 16 «Про надання земельних ділянок» ПП Авакумовій В. В. надано у тимчасове короткострокове користування на умовах оренди земельну ділянку площею 100 кв. м для встановлення, обслуговування та експлуатації

кіоску з літнім майданчиком, тобто за вказаною адресою розміщувалася тимчасова споруда (кіоск).

Відповідно до розпорядження виконавчого органу Київської міської ради (Київській міській державній адміністрації) від 25.06.2011 № 1094 «Про питання присвоєння поштових адрес об'єктам нерухомості у місті Києві», капітальним спорудам присвоюються поштові адреси.

Враховуючи вищевикладене, Департаментом направлено лист до Департаменту містобудування та архітектури виконавчого органу Київської міської ради (Київської міської державної адміністрації) з проханням надати інформацію про присвоєння поштової адреси об'єкту нерухомості на вул. О.Бальзака, 63-в.

Додаток: на 13 арк. в 1 прим.

Перший заступник директора Т. Панчій

Серпокрилов
Загорулько 489 31 40

ЧЕРГОВИЙ КАДАСТРОВИЙ ПЛАН

Витяг з бази даних міського земельного кадастру від 28.11.2016р.

м. Київ, р-н Деснянський

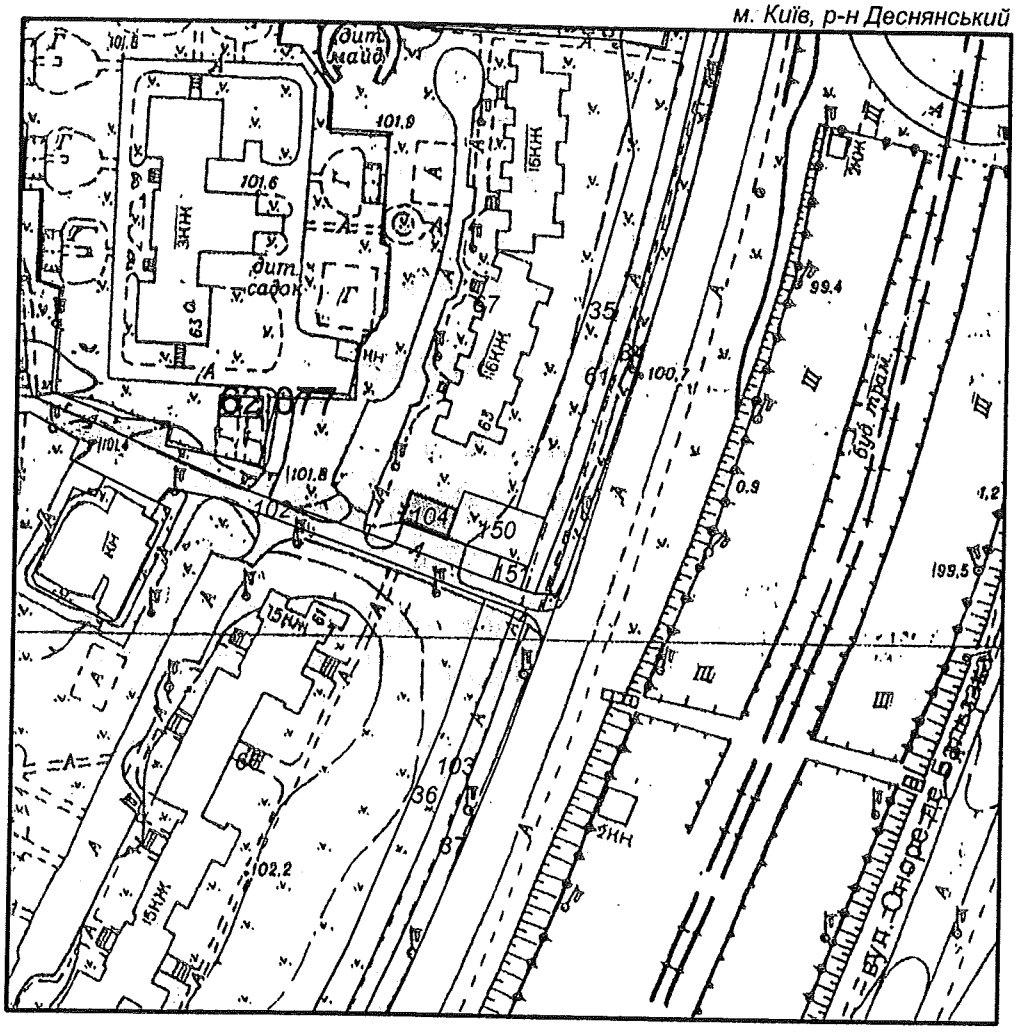

Масштаб 1:2000

УМОВНІ ПОЗНАЧЕННЯ

Земельні ділянки, на які зареєстровано:

2 документ на право користування чи володіння

2 технічний звіт по інвентаризації

Спеціальні та кадастрові зони

62:077 Номери кадастрових кварталів

Виконавець _____ *Юсупова В. А.*

**Черговий план м.Києва ведеться з 1995 року*

2 347015 246299

Замовлення № 14629

РЕЄСТР ЗЕМЕЛЬНИХ ДІЛЯНОК

Черговий план.

Код ділянки	Землекористувачі	Адреса ділянки	Опис ділянки	Площа (кв.м.)	Вид права	Дата закінч. права
62:077:0034	Державне комунальне підприємство "Фітосервіс"	вул. Оноре де Бальзака		1040,13		
62:077:0035	Державне комунальне підприємство "Фітосервіс"	вул. Оноре де Бальзака		1389,35		
62:077:0036	Державне комунальне підприємство "Фітосервіс"	вул. Оноре де Бальзака		1647,98		
62:077:0037	Державне комунальне підприємство "Фітосервіс"	вул. Оноре де Бальзака		969,08		
62:077:0061	Землі не надані у власність чи користування	вул. Оноре де Бальзака	Тротуар	874,15		
62:077:0066	Державне комунальне підприємство "Житлоремфонд"	вул. Оноре де Бальзака, 61	ЖЕК N 1318, житловий будинок	24879,4		
62:077:0067	Державне комунальне підприємство "Житлоремфонд"	вул. Оноре де Бальзака, 63	ЖЕК N 1318, житловий будинок	10290,9		
62:077:0102	Землі не надані у власність чи користування	вул. Оноре де Бальзака	Проїзд	1704,58		
62:077:0103	Землі не надані у власність чи користування	вул. Оноре де Бальзака	тротуар	1116,62		
62:077:0104	Суб'єкт підприємницької діяльності	вул. Оноре де Бальзака, 63		108,8	Оренда на 10 років	09.11.2025
62:077:0150	Аввакумова Валентина Вадимівна	вул. Оноре де Бальзака, 63		303,96		
62:077:0151	Комунальне підприємство по утриманню зелених насаджень Деснянського району м.Києва	вул. Оноре де Бальзака		50,52		

Деснянським РВ ГУДМС України в м.Києві, країна громадянства: Україна

Відомості про реєстрацію іншого речового права відсутні

Відомості про державну реєстрацію іпотеки відсутні

Відомості про державну реєстрацію обтяжень відсутні

ВІДОМОСТІ
З РЕЄСТРУ ПРАВ ВЛАСНОСТІ НА НЕРУХОМЕ МАЙНО

За вказаними параметрами запиту у Реєстрі прав власності на нерухоме майно відомості відсутні

ВІДОМОСТІ
З ЄДИНОГО РЕЄСТРУ ЗАБОРОН ВІДЧУЖЕННЯ ОБ'ЄКТІВ НЕРУХОМОГО МАЙНА

За вказаними параметрами запиту у Єдиному державному реєстрі заборон відчуження об'єктів нерухомого майна відомості відсутні

ВІДОМОСТІ
З ДЕРЖАВНОГО РЕЄСТРУ ІПОТЕК

За вказаними параметрами запиту у Державному реєстрі іпотек відомості відсутні

Інформаційну довідку сформував: Потапов Михайло Юрійович

ЗГІДНО З ОРИГІНАЛОМ

Україна м.Київ АВВАКУМОВА ВАЛЕНТИНА ВАДИМІВНА Ідентифікаційний код 2506800046 ПІАНРИЕМЕЦЬ

Підпис: _____

Інформаційна довідка з Державного реєстру речових прав на нерухоме майно та Реєстру прав власності на нерухоме майно, Державного реєстру Іпотек, Єдиного реєстру заборон відчуження об'єктів нерухомого майна щодо об'єкта нерухомого майна

Номер інформаційної довідки:	55765612
Дата, час формування:	23.03.2016 14:24:10
Інформаційну довідку сформовано:	приватний нотаріус Потапов Михайло Юрійович, Києво-Святошинський районний нотаріальний округ, Київська обл.
Підстава формування інформаційної довідки:	16192634, Аввакумова Валентина Вадимівна

Параметри запиту

Пошук в Державному реєстрі речових прав на нерухоме майно про:	права власності, інші речові права, іпотеки, обтяження
Реєстраційний номер об'єкта нерухомого майна:	882541380000

ВІДОМОСТІ З ДЕРЖАВНОГО РЕЄСТРУ РЕЧОВИХ ПРАВ НА НЕРУХОМЕ МАЙНО

Актуальна інформація про об'єкт нерухомого майна

Реєстраційний номер об'єкта нерухомого майна:	882541380000
Об'єкт нерухомого майна:	нежитловий будинок, об'єкт житлової нерухомості: Ні
Площа:	Загальна площа (кв.м): 177.1
Адреса:	м.Київ, вулиця Бальзака Оноре де, будинок 63-В

Актуальна інформація про право власності

Номер запису про право власності: 13822001

Дата, час державної реєстрації:	19.03.2016 16:46:51
Державний реєстратор:	приватний нотаріус Потапов Михайло Юрійович, Києво-Святошинський районний нотаріальний округ, Київська обл.
Підстава виникнення права власності:	паспортні данні, серія та номер: -, виданий 19.03.2016, видавник: заявник; декларація про готовність об'єкта до експлуатації, серія та номер: кв14212058137, виданий 18.04.2012, видавник: Інспекція державного архітектурно-будівельного контролю у Київській області
Підстава внесення запису:	Рішення про державну реєстрацію прав та їх обтяжень (з відкриттям розділу), індексний номер: 28882675 від 23.03.2016 11:12:04, приватний нотаріус Потапов Михайло Юрійович, Києво-Святошинський районний нотаріальний округ, Київська обл.
Форма власності:	приватна
Розмір частки:	1
Власники:	Аввакумова Валентина Вадимівна, реєстраційний номер облікової картки платника податків: 2506800045, паспорт громадянина України, серія та номер: ТТ208185, виданий 23.01.2014, видавник:

ЗГІДНО З ОРИГІНАЛОМ

АВВАКУМОВА ВАЛЕНТИНА ВАДИМІВНА ідентифікаційний код 2506800045

КИЇВСЬКЕ МІСЬКЕ БЮРО ТЕХНІЧНОЇ ІНВЕНТАРИЗАЦІЇ

Область _____
Район Деснянський

Інвентаризаційна справа № 123274

Реєстровий № _____

ТЕХНІЧНИЙ ПАСПОРТ

на громадський будинок

Нежитлова будівля
(призначення)
приміщення адміністрації, павільйони.
(призначення)

№ 63-В проспект (провулок, площа) Бальзака Оноре де

місто (селище, село) Київ

Замовник технічної інвентаризації або уповноважена ним особа (прізвище, ім'я та по батькові фізичної особи або найменування юридичної особи)	Місце проживання, серія і номер паспорта фізичної особи або місцезнаходження, код за ЄДРПОУ юридичної особи
Аввакумова Валентина Вадимівна	м. Київ, вул. Радунська, буд. 22/9, кв. 173.
	Паспорт ТТ 208185.

Склав _____ Домбровський А.В.
(підпис, прізвище)

Паспорт виготовлено станом на
" 08 " 07 2016 р.

Контроль виконав _____ Данілов В.Є.
АЕ №001174
(підпис, прізвище, серія та номер кваліфікаційного сертифіката, М.П.)

Інженер з інвентаризації нерухомого майна Домбровський А.В.
/ПІБ/

Начальник БТІ Ганчук В.В.
(підпис, прізвище)

М.П.

ЗГІДНО З ОРИГІНАЛОМ

Копія вірна

поверхів громадського будинку

Нежитлова будівля
(призначення)

вулиця (провулок площа) Бальзака Оноре де буд.№ 63-В

місто (селище, село) м. Київ

Масштаб 1:200

Поверх I літери "А"

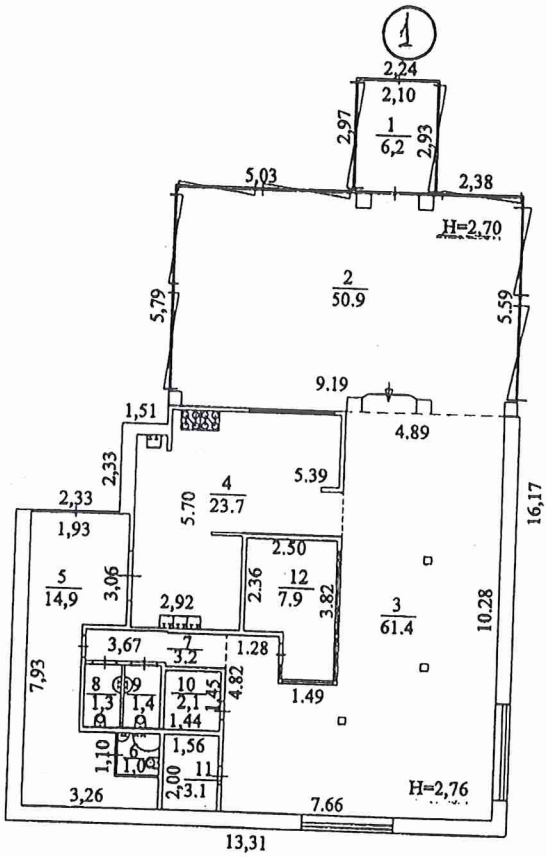

Примітка: Документи про відведення земельної ділянки в БТІ не подані.
Розпорядження про присвоєння поштової адреси в БТІ не подано.

ЗГІДНО З ОРИГІНАЛОМ

ЗАРЕЄСТРОВАНО
Інспекція ДАБК в м. Києві
(найменування органу, який провів реєстрацію)
20/2 р. N КВ 082120941/36.
(підпис) (ініціали та прізвище посадової особи)

ДЕКЛАРАЦІЯ
про початок виконання будівельних робіт

20__ р.

Реконструкція приміщень кафе по вул. О.Бальзака, №63 у Деснянському р-ні., м. Києва
(найменування та місцезнаходження об'єкта будівництва згідно із затвердженим проектом,
1230.1
код об'єкта згідно з державним класифікатором будівель та споруд ДК 018-2000,
категорія складності)

1. Інформація про замовника
ФОП Аввакумова Валентина Вадимівна, паспорт серії СН № 602631, виданий Дарницьким
(прізвище, ім'я, та по батькові фізичної особи, серія та номер паспорта, ким, коли виданий,
РУ ГУ МВС України м. Києві, від 11 листопада 1997 року, інд.код 2506800045
місце проживання, номер облікової картки платника податків (не зазначається фізичними особами,
зареєстрований за адресою: м. Київ, вул. Радунська, буд. 22/9, кв. 173
які через свої релігійні переконання відмовляються від прийняття реєстраційного номера облікової
тел. (066) 265-49-91
картки платника податків та повідомили про це відповідний орган державної податкової служби
і мають відмітку у паспорті); найменування юридичної особи, місцезнаходження, код платника
податків згідно з ЄДРПОУ або податковий номер; номер телефону)

2. Інформація про керівника замовника - юридичної особи (за наявності)
(посада, прізвище, ім'я та по батькові, номер телефону)

3. Інформація про особу, відповідальну за проведення технічного нагляду

Найменування посади, прізвище, ім'я та по батькові, номер телефону	Назва, дата видачі та номер документа, що підтверджує повноваження особи на здійснення технічного нагляду	Серія та номер кваліфікаційного сертифіката
Інженер з технагляду Андрюхін Володимир Миколайович тел.: 067-655-45-25	Наказ ТОВ «УІ-ТЦ» № 18 від 04.10.2010 року	Серія ІТ №001709

ЗГІДНО З ОРИГІНАЛОМ

ЗАРЕЄСТРОВАНО
Інспекція ДАБК в місті Києві
(найменування органу, який провів реєстрацію)
20.12 р. № КВ 141208137
(підпис) (ініціали та прізвище посадової особи)
М. П.

ДЕКЛАРАЦІЯ
про готовність об'єкта до експлуатації

Реконструкція приміщень кафе по вул. О. Бальзака, № 63 у Деснянському р-ні м. Києва
(найменування закінченого будівництвом об'єкта відповідно до будівельного паспорта

1230.1 II категорія
класифікатором будівель та споруд ДК 018-2000; категорія складності)

1. Інформація про замовника

ФОП Аввакумова Валентина Вадимівна, паспорт серії СН № 602631, виданий Дарницьким
(прізвище, ім'я та по батькові фізичної особи, серія і номер паспорта, ким і коли виданий,
РУ ГУ МВС України в м. Києві від 11 листопада 1997 року, інд. код. 2506800045
місце проживання, номер облікової картки платника податків (не зазначається фізичними особами,
зареєстрований за адресою: м. Київ, вул. Радунська, буд. 22/9, кв. 173, тел. (066) 265-49-91
які через свої релігійні переконання відмовляються від прийняття реєстраційного номера
облікової картки платника податків та повідомили про це відповідний орган
державної податкової служби і мають відмітку у паспорті); найменування юридичної особи, місцезнаходження,
код платника податків згідно з ЄДРПОУ або податковий номер; номер телефону)

2. Інформація про керівника замовника - юридичної особи

(посада, прізвище, ім'я та по батькові, номер телефону)

3. Інформація про відповідальну особу - інженера з технічного нагляду

Найменування посади, прізвище, ім'я та по батькові, номер телефону	Назва, номер та дата документа, що підтверджує повноваження особи на здійснення технічного нагляду	Серія та номер кваліфікаційного сертифіката
Інженер з технагляду Андрюхін Володимир Миколайович. Тел. 067-655-45-25	Наказ ТОВ «УІ-ТЦ» № 18 від 04.10.2010 року.	Серія ІТ № 001709

ЗГІДНО З ОРИГІНАЛОМ

Україна
м. Київ
АВВАКУМОВА ВАЛЕНТИНА ВАДИМІВНА
Ідентифікаційний код 2506800045
фізична особа

ВИКОНАВЧИЙ ОРГАН КИЇВСЬКОЇ МІСЬКОЇ РАДИ
(КИЇВСЬКА МІСЬКА ДЕРЖАВНА АДМІНІСТРАЦІЯ)

ДЕПАРТАМЕНТ ЕКОНОМІКИ ТА ІНВЕСТИЦІЙ

пр. Хрещатик, 36, м. Київ, 01044, тел. (044) 202-72-78, Call-центр (044) 15-51
E-mail: [illegible] Код ЄДРПОУ 04633423

09.09.2016 № 050/10-2440

на № _____ від _____

Аввакумова Валентина Вадимівна

Департамент державної архітектурно-будівельної інспекції у м. Києві

ДОВІДКА

про сплату пайової участі у створенні соціальної та інженерно-транспортної інфраструктури міста Києва

Власник Аввакумова Валентина Вадимівна відповідно до договору пайової участі у створенні соціальної та інженерно-транспортної інфраструктури міста Києва від 29.08.2016 № 223, укладеного з Департаментом економіки та інвестицій виконавчого органу Київської міської ради (Київської міської державної адміністрації) **у зв'язку із реконструкцією приміщень кафе літ. «А» загальною площею 177,10 кв. м (за даними технічного паспорту КМ БТІ) по вул. Оноре де Бальзака, 63 в Деснянському районі м. Києва**, перерахувала пайовий внесок **у сумі 79,21 тис. грн** на бюджетний рахунок бюджету розвитку спеціального фонду міського бюджету в Головному управлінні Державної казначейської служби України у м. Києві р/р № 31517921700001, код банку 820019, код ЄДРПОУ 37993783, код доходів 24170000 платіжним дорученням від 07.09.2016 № @2PL625097.

УВАГА! В разі невідповідності вищевказаних показників, за які сплачена пайова участь, фактичним показникам об'єкту (зокрема площа згідно технічної інвентаризації, функціональні призначення) після завершення будівельних робіт, ця довідка не може вважатися такою, що підтверджує повноту розрахунків по пайовій участі за цей об'єкт. В таких випадках Власник зобов'язаний звернутися до Департаменту економіки та інвестицій виконавчого органу Київської міської ради (Київської міської державної адміністрації) для проведення перерахунку розміру пайової участі, укладення відповідної угоди та сплати додаткового внеску.

ЗГІДНО З ОРИГІНАЛОМ

Директор С. Принада

Начальник відділу бухгалтерського обліку та звітності – головний бухгалтер Ю. Бойко

ДЕПАРТАМЕНТ МІСЬКОГО БЛАГОУСТРОЮ ТА ЗБЕРЕЖЕННЯ ПРИРОДНОГО СЕРЕДОВИЩА

Акт обстеження

«23» 05 **2017 року**

Комунальне підприємство «Київблагоустрій»

Район Деснянський № 2012801466

Адреса Бальзака Оноре де вул., 63

Власник ФОП Аввакумова Валентина Вадимівна

Наявність ПДД:

Тип Капітальна споруда з неповним комплектом ПДД Площа 177 кв. м.

Висновки по обстеженню: встановлено капітальну споруду. благоустрій території в напівготовому стані

Інспектор Городня Д.В

Заступник нач. відділу Велих Л.Г.

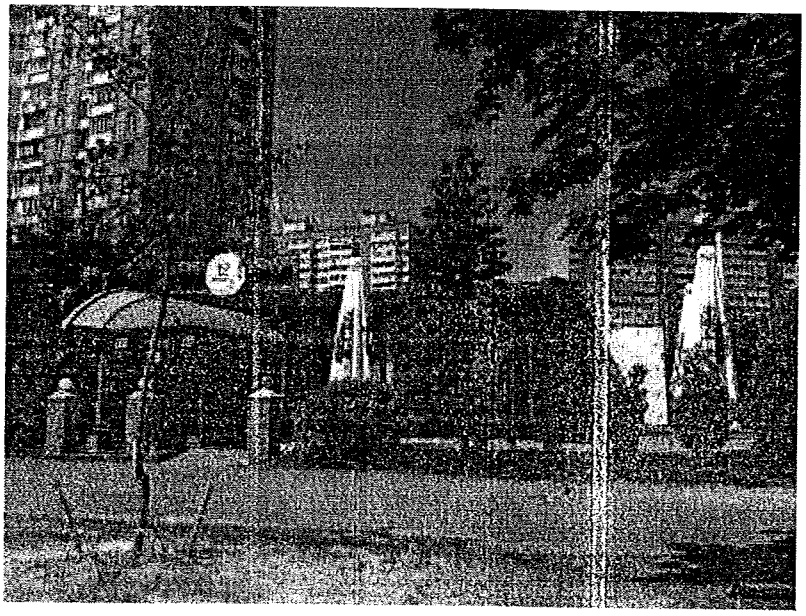

ДЕСНЯНСЬКА РАЙОННА У МІСТІ КИЄВІ РАДА

VIII сесія двадцять четвертого скликання

РІШЕННЯ № 16

від 11 березня 2004 р.

Про надання земельних ділянок

На виконання рішення Київської міської Ради від 08.06.2000. № 164/885 «Про передачу окремих повноважень районним в м.Києві радам з питань регулювання земельних відносин» та ст. 93 Земельного кодексу України, розглянувши висновок уповноважених органів державної влади,

Деснянська районна у місті Києві рада

ВИРІШИЛА:

1. Надати у тимчасове короткострокове користування на умовах оренди земельні ділянки для встановлення, обслуговування та експлуатації малих архітектурних форм, згідно з додатками № 1 та № 2.

2. Зобов'язати землекористувачів:

2.1. Використовувати земельні ділянки у відповідності зі ст. 96 Земельного кодексу України.

2.2. Замовити в Київському міському управлінні земельних ресурсів у місячний термін договір оренди земельної ділянки.

3. Попередити землекористувачів, що використання землі не за цільовим призначенням тягне за собою припинення права користування нею відповідно до вимог ст. 141 Земельного кодексу України.

4. При першій вимозі районної ради та не виконанні умов цього рішення землекористувачі зобов'язані звільнити земельні ділянки.

5. Контроль за виконанням цього рішення покласти на постійну депутатську комісію з питань землекористування, приватизації та управління комунальною власністю.

Голова *В.Лага*

Деснянська районна у місті Києві Виконавчий апарат

ЗГІДНО З ОРИГІНАЛОМ

Додаток 1
до рішення № 16 VIII сесії
Деснянської районної
у місті Києві ради
XXIV скликання
від 11 березня 2004 року

Продовження договорів оренди (існуючі кіоски)

№ п/п	Назва суб'єктів земельних відносин	Адреса розташування МАФ	Назва МАФ	Площа земельної ділянки для обслуговування МАФ (кв. м)	Загальна площа зем. ділянки для обслуговування МАФ (кв. м)	Термін оренди (роки)	Особливі вимоги
1	2	3	4	5	6	7	8
1	ПП Сатарова Н.А.	Пр.Маяковського 66А	Кіоск з літнім майданчиком	20,0 20,0	40,0	1	Установка біотуалету
2.	ПП. Клименко В.Ю.	Вул. Закревського, 93	Торговельний кіоск	20,0	20,0	1	
3	ПП. Прокопчук В.В.	Пр.Маяковського 38/10	Кіоск по ремонту взуття	20,0	20,0	3	
4.	ПП. Передерій С.А.	Вул.Ш-Алейхема, 17	Торгівельний кіоск	20,0	20,0	3	
5.	ПП Короткошиєнко Г.П.	Вул. Ніколаєва Г.П.	Кіоск по ремонту взуття	20,0	20.0	3	
6.	ПП .Майоров С.М.	Вул.Лисківська 14	Торгівельний кіоск	20,0	20,0	3	
7.	ПП. Тіщенко А.А.	Вул. Жукова 22	Кіоск з літнім майданчиком	20,0 30,0	50,0	1	Установка біотуалету

ЗГІДНО З ОРИГІНАЛОМ

1	2	3	4	5	6	7	8
8.	Пп Леута А.М.	Вул.Милославська 33	Торгівельний кіоск	20,0	20,0	1	
9.	ПП. Григорів Т.В.	Вул. Закревського 29	Торговельний кіоск	20,0	20,.0	3	
10.	ПП. Губій М.П.	Вул.Братиславська 36	Кіоск по ремонту взуття	12,0	20,0	3	
11.	ПП Аввакумова В.В.	Вул. Бальзака, 63	Кіоск з літнім майданчиком	20,0 80,0	100,0	3	Установка біотуалету

Заступник голови *Г.Новицький*

ЗГІДНО З ОРИГІНАЛОМ

П.17.5.5

Е-26752

ДЕПУТАТ

КИЇВСЬКОЇ МІСЬКОЇ РАДИ VIII СКЛИКАННЯ

"06" лютого 2017 р. № 08/279/08/160-353

Київська міська рада
06.02.2017 № **08/2091**

Голові постійної комісії Київської міської ради з питань містобудування, архітектури та землекористування Міщенку О.Г.

Депутатське звернення
Шановний Олександре Григоровичу!

Відповідно до Вашого листа від 17.01.2017р. № 08/281-115 щодо повторного розгляду проекту рішення (ПР-10358 від 16.06.2016) «Про надання дозволу на розроблення проекту землеустрою щодо відведення земельної ділянки Приватному підприємству «Борей» на вул. Олександра Сабурова 3-в у Деснянському районі м. Києва для експлуатації та обслуговування торговельного павільйону-крамниці продтоварів та для благоустрою прилеглої території» інформую, що мною направлено депутатські звернення до департаменту містобудування та архітектури, департаменту з питань державного архітектурно-будівельного контролю міста Києва, **щодо надання висновків дотримання норм та відстаней від інженерних мереж, будинків та споруд, перевірки документації на будівництво об'єкта нерухомості.**

Також інформую Вас, що зазначений об'єкт має ознаки тимчасової споруди, недотримання протипожежних відстаней від будівлі побутового обслуговування населення. Окремо зазначу про постійну присутність покупців нетверезого стану, що порушують громадський порядок, оскільки у вказаному торгівельному кіоску здійснюється продаж алкогольних напоїв.

Прошу Вас відтермінувати розгляд вказаного проекту рішення до моменту отримання мною відповідних висновків контролюючих органів, які будуть надані на розгляд постійної комісії додатково.

З повагою **В.В. Грушко**

Виконавець: Ляшенко Г.Б.
Тел. (044) 221-26-63

П.17.5.6 Ко27132

ВИКОНАВЧИЙ ОРГАН КИЇВСЬКОЇ МІСЬКОЇ РАДИ
(КИЇВСЬКА МІСЬКА ДЕРЖАВНА АДМІНІСТРАЦІЯ)
ДЕПАРТАМЕНТ МІСЬКОГО БЛАГОУСТРОЮ ТА ЗБЕРЕЖЕННЯ ПРИРОДНОГО СЕРЕДОВИЩА
вул. Саксаганського, 143, м. Київ, 01032, тел. (044) 489-50-05, факс 489-33-68, Call-центр (044) 15-51
E-mail: blagodep@kievcity.gov.ua Код ЄДРПОУ 34926981

18.04.17 № 064-4226
на № _____ від _____

Голові постійної комісії з питань
містобудування, архітектури та
землекористування
Київської міської ради
Міщенку О. Г.

Шановний Олександре Григоровичу !

У Департаменті міського благоустрою та збереження природного середовища виконавчого органу Київської міської ради (Київської міської державної адміністрації), в межах наданих повноважень, розглянуто Ваш лист від 06.04.2017 № 08/281-1149 щодо проведення перевірки використання земельної ділянки на вул. Богатирській, 3 у Оболонському районі.

За результатами розгляду надаємо у додатках інформацію, отриману від комунального підприємства виконавчого органу Київської міської ради (Київської міської державної адміністрації) «Київблагоустрій» листом від 14.04.2017 № 064/222-748.

Додатки: копія листа комунального підприємства «Київблагоустрій» від 14.04.2017 № 064/222-748 на 1 арк. в 1 прим.;
фотофіксація на 2 арк. в 1 прим.

З повагою

Директор А. Фіщук

Серпокрилов
Загорулько 489 31 40

комунальне підприємство
Київблагоустрій

ВИКОНАВЧИЙ ОРГАН
КИЇВСЬКОЇ МІСЬКОЇ РАДИ
(КИЇВСЬКА МІСЬКА ДЕРЖАВНА АДМІНІСТРАЦІЯ)

вул. Дегтярівська, 31, корп.2, м.Київ, 03057, Код ЄДРПОУ 26199708, тел. (044) 489-32-99 , факс 489-33-75,
e-mail: kpkievblagoustriy@gmail.com,
www.blagoustriy.kiev.ua

14.04.17 № 067/222-798

на № _____ від _____

Департамент міського благоустрою
та збереження природного
середовища виконавчого органу
Київської міської ради (Київської
міської державної адміністрації)

На виконання доручення Департаменту від 06.04.2017р. №064/6204 у комунальному підприємстві «Київблагоустрій» в межах наданих повноважень розглянуто звернення Голови комісії з питань містобудування, архітектури та замлекористування Міщенка О. В. щодо проведння перевірки фактичного використання земельної ділянки (кадастровий №8000000000:78:115:0019) за адресою: вул. Богатирська, 3 в Оболонському районі.

За результатами проведеної перевірки з'ясовано, що на вищезазначеній земельній ділянці розміщена автозаправна станція «БРСМ-Нафта» та Бізнес-центр (фотофіксація додається).

Територія вищезазначеної земельної ділянки знаходиться у задовільному санітарно-технічному стані (фотофіксація додається).

Додаток: на 2 арк.

Перший заступник директора
КП «Київблагоустрій» Андрєєв А. С.

Бірюк П. М.
Рожковський Я. І.
489-28-35

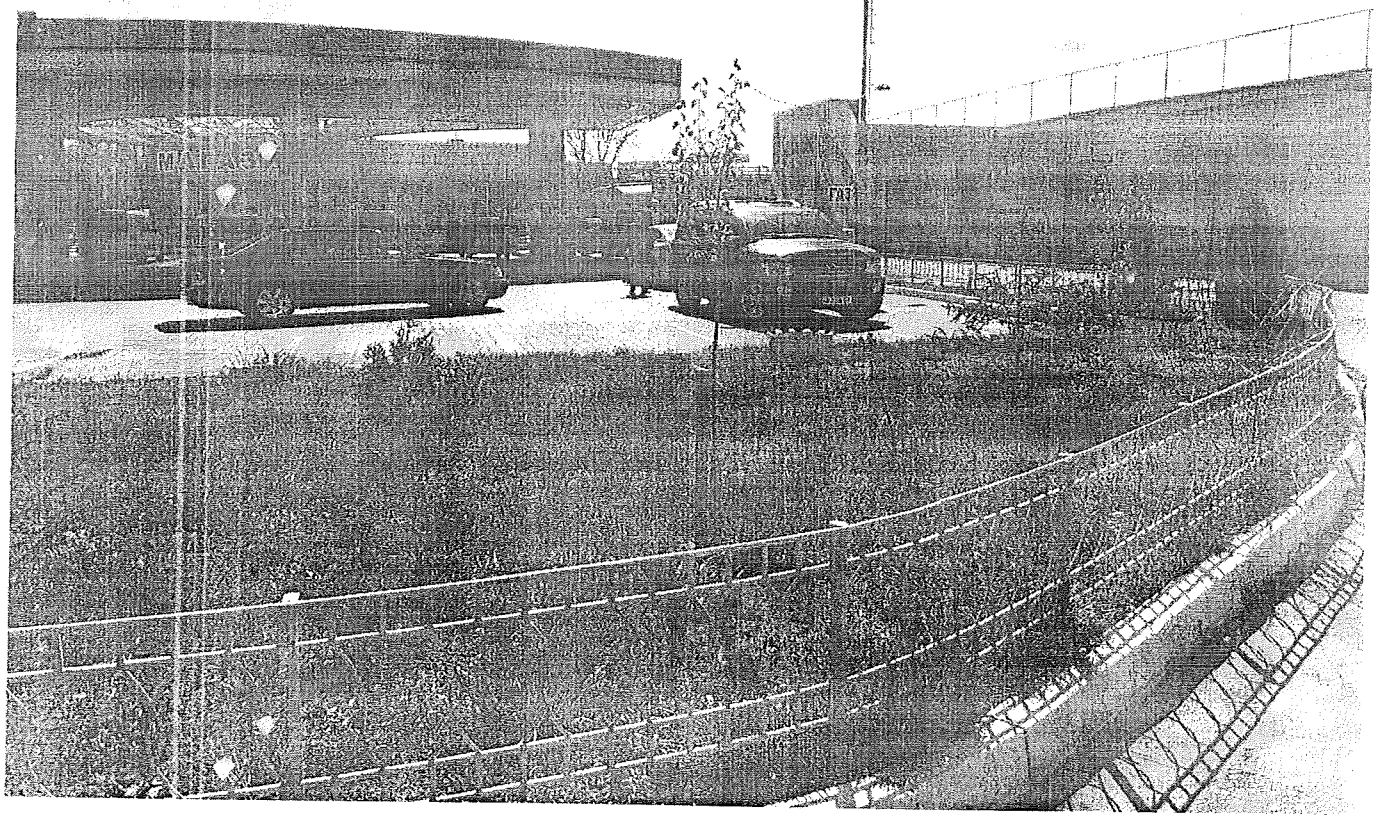

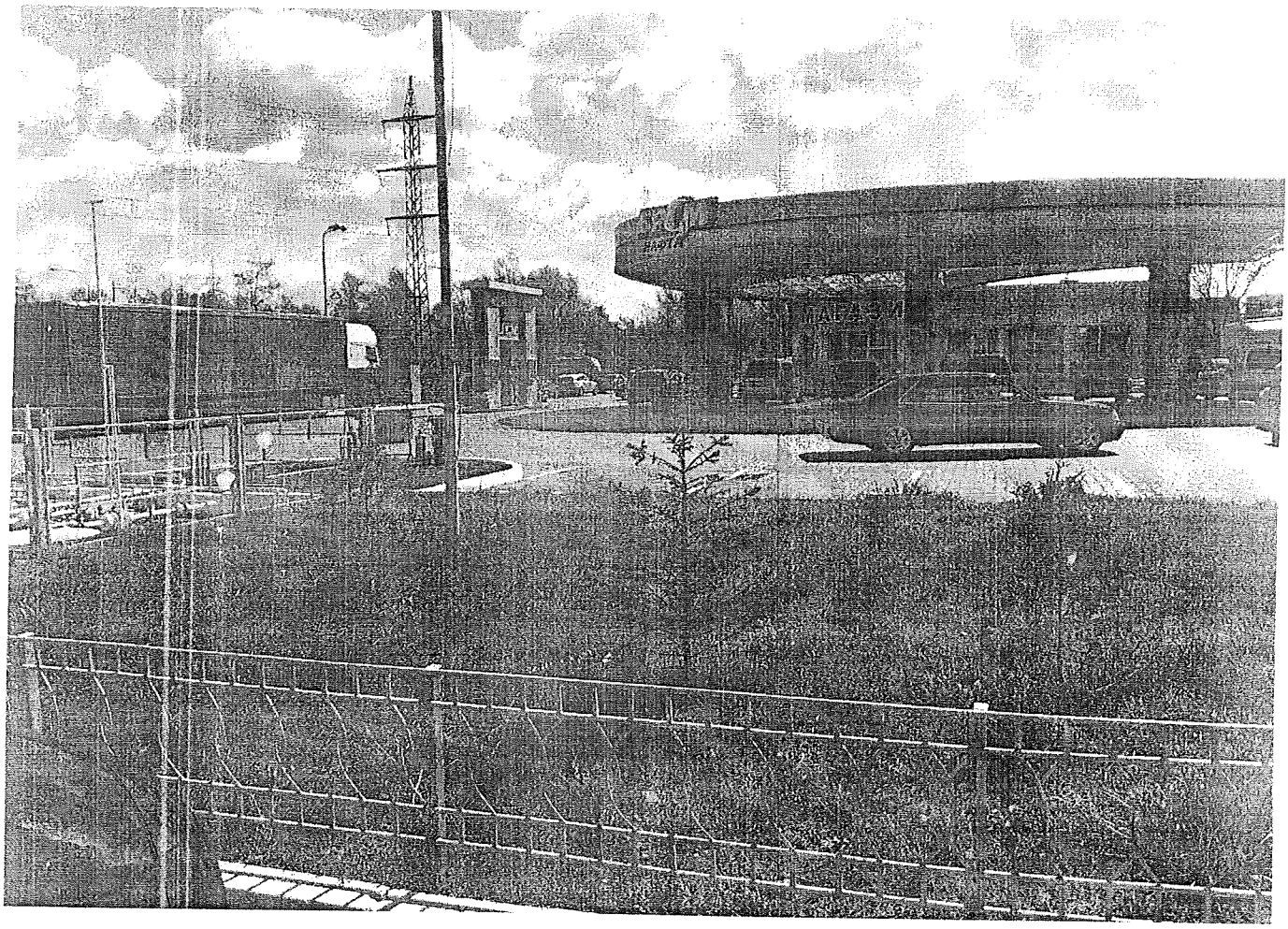
MAPASM

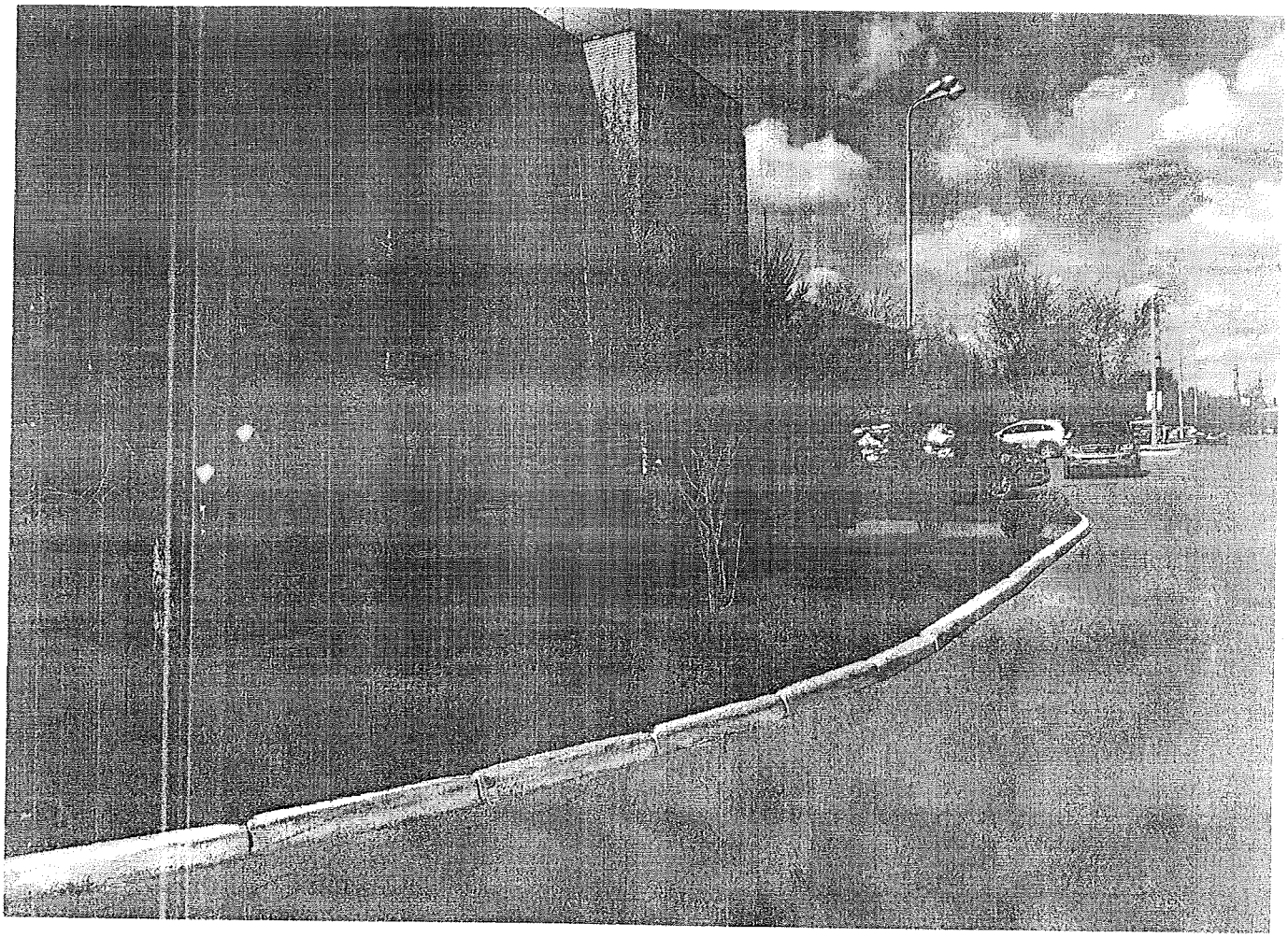

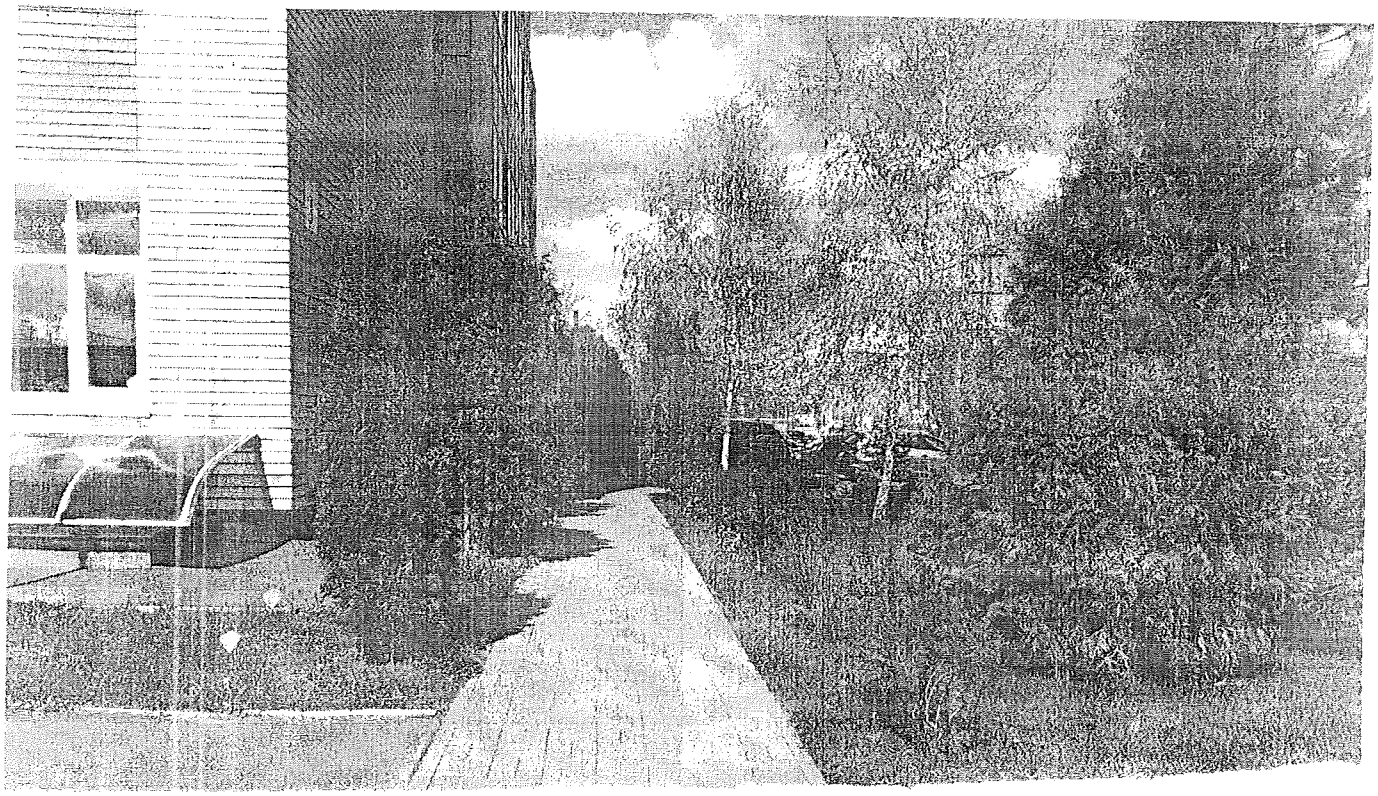

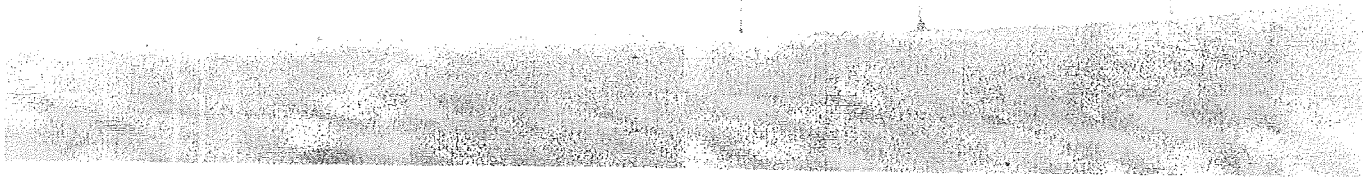

К-27132

ВИКОНАВЧИЙ ОРГАН КИЇВСЬКОЇ МІСЬКОЇ РАДИ
(КИЇВСЬКА МІСЬКА ДЕРЖАВНА АДМІНІСТРАЦІЯ)

ДЕПАРТАМЕНТ ЗЕМЕЛЬНИХ РЕСУРСІВ

вул. Хрещатик, 32-а, м. Київ, 01601, тел. (044) 279-58-72, ф. 288-07-57,
КБУ "Контактний центр міста Києва"(044) 15-51, E-mail: dzr@kievcity.gov.ua Код ЄДРПОУ 26199097

04.05. 2017 № 057025- 7856
на №_____ від _____

Постійна комісія Київської міської ради
з питань містобудування, архітектури та
землекористування

У Департаменті земельних ресурсів виконавчого органу Київської міської ради (Київської міської державної адміністрації) лист постійної комісії Київської міської ради з питань містобудування, архітектури та землекористування від 06.04.2017 № 08/281-1149 розглянуто.

За результатом розгляду повідомляємо, що спеціалістами Департаменту земельних ресурсів, відповідно до Порядку здійснення самоврядного контролю за використанням і охороною земель м. Києва, затвердженого рішенням Київської міської ради від 25.09.2003 № 16/890, проводиться перевірка дотримання вимог земельного законодавства щодо використання земельної ділянки на вул. Богатирській, 3 (кадастровий номер 8 000 000 000:78:115:0019), але оскільки на час виїзду на місцевість користувач земельної ділянки був відсутній, перевірку земельної ділянки здійснити не вдалося, користувача земельної ділянки запрошено до Департаменту земельних ресурсів з метою отримання інформації, необхідної для проведення перевірки у повному обсязі та з'ясування всіх обставин справи щодо врегулювання земельних відносин у відповідності до діючого законодавства.

По завершенню перевірки, в разі виявлення порушень дотримання вимог земельного законодавства, Департаментом земельних ресурсів будуть вжиті заходи у відповідності до наданих повноважень.

В додатку надсилаємо копію акта обстеження земельної ділянки від 12.04.2017 № 17-0530-05 та матеріалами фотофіксації земельної ділянки.

Додаток: на 4 арк. в 1 прим.

Заступник директора Ю. Кулаковський

О.Косянчук
288-09-48

ВИКОНАВЧИЙ ОРГАН КИЇВСЬКОЇ МІСЬКОЇ РАДИ
(КИЇВСЬКА МІСЬКА ДЕРЖАВНА АДМІНІСТРАЦІЯ)
ДЕПАРТАМЕНТ ЗЕМЕЛЬНИХ РЕСУРСІВ

01601, м. Київ, вул. Хрещатик, 32А тел. 288-09-48

АКТ
обстеження земельної ділянки

№ *17-0530-05* ***від*** *12.04.2017* ***м. Київ***

Обстеження земельної ділянки за адресою: *вул. Богатирська, 3 (кадастровий номер 8 000 000 000:78:115:0019) в Оболонському районі м. Києва (план схема додається)*

проведене посадовою особою Департаменту земельних ресурсів відповідно до Порядку здійснення самоврядного контролю за використанням і охороною земель м. Києва, затвердженого рішенням сесії Київської міської ради від 25.09.2003 № 16/890, ст. 187, 189 Земельного Кодексу України *головним спеціалістом відділу землеустрою та моніторингу земель Оболонського району управління землеустрою та моніторингу земель Кадькаленком Юрієм Володимировичем*

на підставі *рішення Київської міської ради від 02.04.2015 № 317/1182 «Про забезпечення недопущення самочинного будівництва та самовільного зайняття земельних ділянок» (зі змінами та доповненнями внесеними рішення Київради від 10.09.2015 № 959/1823) та листа постійної комісії Київської міської ради з питаньмістобудування, архітектури та землекористування від 06.04.2017 № 08/281-1149*

в присутності -

В ході обстеження встановлено:

– дані про земельну ділянку та її стан:

Вид документа на користування: *договір оренди земельної ділянки від 13.04.2006 № 78-6-00364*

Цільове призначення: *для будівництва, експлуатації та обслуговування виробничої бази*

Фактичне використання: *земельна ділянка частково огороджена. На земельній ділянці розміщені адміністративно-виробничі будівлі, а також АЗС «Бром нафта»*

Площа згідно відводу: *14321,53 кв.м.*

Площа по факту: *не встановлено*

Економіко-планувальна зона: *386*

Базова вартість 1 кв. м. земельної ділянки: *858.08 грн.*

Плата за землю згідно довідки підприємства: *інформація відсутня*

– результати обстеження:

Відповідно до рішення Київської міської ради від 07.07.2005 № 594/3170 передано закритому акціонерному товариству "Молодіжний житловий комплекс "ОБОЛОНЬ" в довгострокову оренду на 15 років земельну ділянку загальною площею 1,44 га для будівництва, експлуатації та обслуговування виробничої бази на вул. Богатирській, 3 в Оболонському районі м. Києва (договір оренди земельної ділянки від 13.04.2006 № 78-6-00364, термін дії до 13.04.2021).

Під час виїзду на місцевість встановлено, що земельна ділянка частково огороджена. На земельній ділянці розміщені адміністративно-виробничі будівлі, а також АЗС «Бром нафта».

Відповідно до Витягу з державного земельного кадастру від 21.06.2016 № НВ-8000313862016 категорія земель – землі промисловості, транспорту, звязку, енергетики, оборони та іншого призначення, а вид використання – для будівництва, експлуатації та обслуговування виробничої бази.

Враховуючи зазначене, з метою розмежування окремо функціонуючих об'єктів на зазначеній земельній ділянці, товариство з обмеженою відповідальністю "Молодіжний житловий комплекс "Оболонь" відповідно до Порядку передачі (надання) земельних ділянок у користування або у власність із земель комунальної власності в місті Києві, затвердженого рішення Київської міської ради від 04.03.2015 № 195/1060 (зі змінами), звернулось до Київської міської ради з клопотанням від 23.06.2016 № К-27132 про надання дозволу на розроблення технічної документації щодо поділу земельної ділянки, яка перебуває в оренді товариства.

Додатки: *план–схема земельної ділянки*

Посадова особа Департаменту земельних ресурсів _____ ***Ю. Кадькаленко***

При обстеженні були присутні: _____ _____

_____ _____

Доповнення та зауваження до акту:

З актом ознайомлений, копію акту отримав _____ _____

Копія акту відправлена поштою _____ ***вих. №*** _____

Начальник відділу землеустрою та моніторингу земель Оболонського району _____ ***О.Косянчук***

Додаток

План – схема земельної ділянки

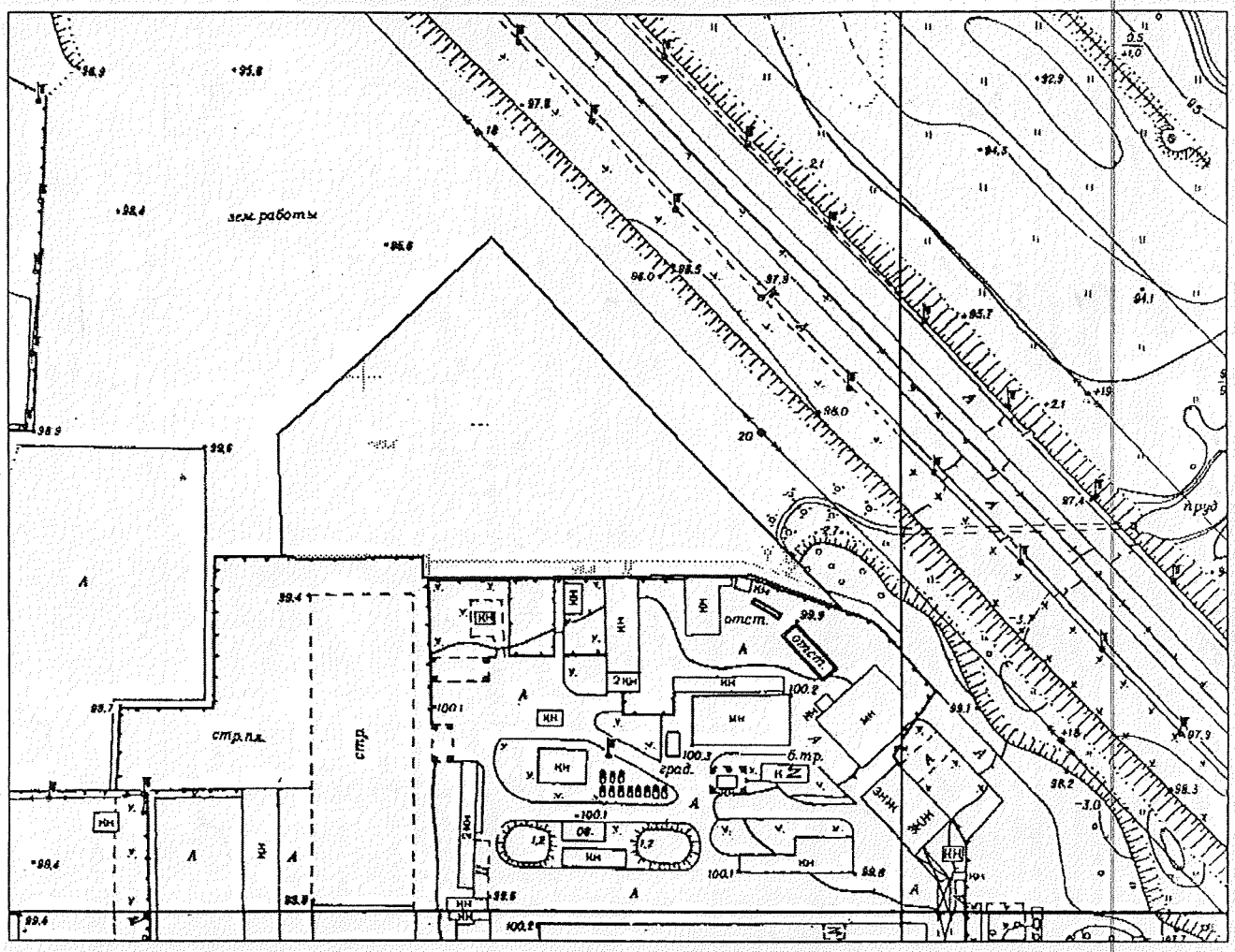

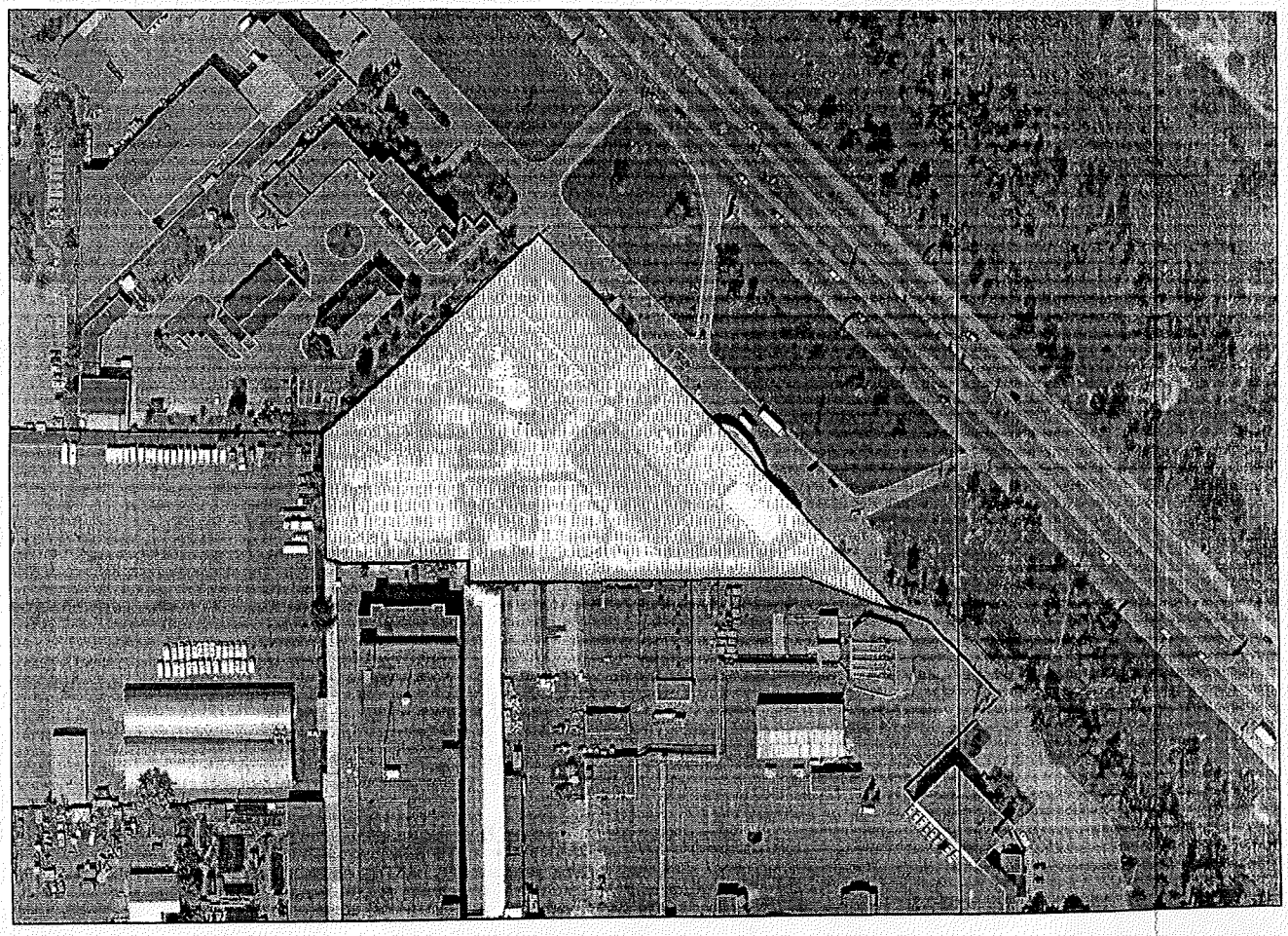

ГАЛЕРЕЯ ЦЕГЛИ
AUDEKO.COM.UA (044) 338 95 30 (096) 137 06 09
АГРОТЕХ КОНСАЛТ
VOGELSANG
АА 9358 РВ

БРСМ
НАФТА
МАГАЗИН

ГАЛЕРЕЯ ЦЕГЛИ
(067) 500-73-03, (044) 599-95-30

К 27132

КИЇВСЬКА МІСЬКА РАДА

VIII СКЛИКАННЯ

ПОСТІЙНА КОМІСІЯ КИЇВСЬКОЇ МІСЬКОЇ РАДИ З ПИТАНЬ ТРАНСПОРТУ, ЗВ'ЯЗКУ ТА РЕКЛАМИ

01044, м. Київ, вул. Хрещатик, 36 *тел./факс:(044)202-73-08*

04.07.17 № 08/289-178

Голові постійної комісії
Київської міської ради з питань
містобудування, архітектури
та землекористування
Міщенку О.Г.

Шановний Олександре Григоровичу!

Надаємо Вам для врахування Витяг з протоколу № 13 від 27 червня 2017 року засідання постійної комісії Київської міської ради з питань транспорту, зв'язку та реклами.

Присутні члени постійної комісії:

О.Окопний – голова комісії;
П.Антоненко – перший заступник голови;
І.Галайчук – заступник голови;
А.Задерейко – секретар комісії;
С.Майзель – член комісії;
В.Мондриївський – член комісії;
С.Харчук – член комісії.

Відсутні члени постійної комісії:

М.Борозенець – член комісії;
І.Сагайдак – член комісії.

Запрошені на засідання постійної комісії:

Кочур М.А. – депутат Київської міської ради;
Криворучко Т.Г. - депутат Київської міської ради;
Мосійчук Ю.А. – заступник директора Департаменту земельних ресурсів;
Шпильовий І.Ф. – в.о. директора Департаменту транспортної інфраструктури;
Данилюк Д.О. – начальник відділу Департаменту транспортної інфраструктури;
Касапчук В.А. – в.о. директора КП «Київтранспарксервіс»;
Білосвіт М.В. – заступник директора КП «Київтранспарксервіс»;
Осипов В.О. – заступник генерального директора КК «Ктївавтодор»;
Задніпряний Ю.В. – представник ПАТ «КАРЛСБЕРГ УКРАЇНА»;
Гумен С.М. – представник ПАТ «КАРЛСБЕРГ УКРАЇНА»;

Біленко А.Б. – представник ТОВ «СЛ Плюс»;
Воробйов А.Б. – заступник директора КП «Київдорсервіс»;
Черній В.Д. – директор КП «Київдорсервіс»;
Кученко Л.А. – голова правління кооперативу «Воскресенський»;
Плотникова І.Л. – правозахисниця;
Гаращук П.Г. – представник гаражного кооперативу «Зоряний»;
Войтко О. – координатор ГО «Спілка ветеранів війни з Росією»;
Телецький Т.А. – голова наглядової ради ПрАТ СП «Партнер».

Порядок денний:

8. Про розгляд проекту рішення Київської міської ради «Про надання згоди на розроблення технічної документації із землеустрою щодо поділу земельної ділянки товариству з обмеженою відповідальністю «Молодіжний житловий комплекс «Оболонь» на вул. Богатирській, 3 в Оболонському районі м. Києва для будівництва, експлуатації та обслуговування виробничої бази» (К-27132) від 31.08.2016 № 08/231-3648/ПР *(Доповідач О.Поліщук)*.

8. СЛУХАЛИ:

Головуючого на засіданні – голову комісії Окопного О.Ю. про розгляд проекту рішення Київської міської ради «Про надання згоди на розроблення технічної документації із землеустрою щодо поділу земельної ділянки товариству з обмеженою відповідальністю «Молодіжний житловий комплекс «Оболонь» на вул. Богатирській, 3 в Оболонському районі м. Києва для будівництва, експлуатації та обслуговування виробничої бази» (К-27132) від 31.08.2016 № 08/231-3648/ПР.

ВИСТУПИЛИ: Ю.Мосійчук, О.Окопний.

УХВАЛИЛИ: підтримати проект рішення Київської міської ради «Про надання згоди на розроблення технічної документації із землеустрою щодо поділу земельної ділянки товариству з обмеженою відповідальністю «Молодіжний житловий комплекс «Оболонь» на вул. Богатирській, 3 в Оболонському районі м. Києва для будівництва, експлуатації та обслуговування виробничої бази» (К-27132) від 31.08.2016 № 08/231-3648/ПР.

ГОЛОСУВАЛИ: «ЗА» - 5, «ПРОТИ» - 0, «УТРИМАЛОСЬ» - 1 *(П.Антоненко)*.

РІШЕННЯ ПРИЙНЯТО.

З оригіналом згідно.

Голова комісії О.Окопний

Вик Шарпило М.М.

П.17.5.7

К-27386

КИЇВСЬКА МІСЬКА РАДА

VIII СКЛИКАННЯ

ПОСТІЙНА КОМІСІЯ З ПИТАНЬ КУЛЬТУРИ, ТУРИЗМУ ТА ІНФОРМАЦІЙНОЇ ПОЛІТИКИ

01044, м. Київ, вул. Хрещатик, 36 *тел.:(044)202-72-25; тел./факс(044)202-73-05*

07.06.2017 № 08/232-257

Витяг з протоколу № 11
чергового засідання постійної комісії Київської міської ради
з питань культури, туризму та інформаційної політики (Комісії)

м. Київ 07.06.2017

Присутні депутати Комісії: ***Муха Вікторія Вячеславівна*** *– голова Комісії,* ***Бенюк Богдан Михайлович*** *– заступник голови Комісії,* ***Поживанов Олександр Михайлович*** *– секретар Комісії ,* ***Березницька Людмила Іванівна*** *– член Комісії,* ***Таранов Андрій Володимирович*** *– член Комісії.*

Присутні та запрошені:

Прокопенко Ірина Віталіївна – генеральний директор Київського науково-методичного центру по охороні, реставрації та використанню пам'яток історії, культури і заповідних територій;

Голосували за порядок денний в цілому:

«За» - 5, «Проти» - 0, «Утримався» - 0.

Рішення прийняте.

Порядок денний.

11. Повторний розгляд (*відповідно до витягу з протоколу №4 засідання постійної з питань містобудування, архітектури та землекористування від 14.03.2017)* **проекту рішення Київської міської ради** «Про надання дозволу на розроблення проекту землеустрою щодо відведення земельної ділянки об'єднанню співвласників багатоквартирного будинку «Круглоуніверситетська 18/2» на вул. Круглоуніверситетській, 18/2 у Печерському районі м. Києва для експлуатації та обслуговування багатоквартирного житлового будинку (К-27386).

(подання директора Департаменту земельних ресурсів виконавчого органу Київської міської ради (КМДА) О. Поліщука, доручення заступника міського голови – секретаря Київської міської ради В. Прокопіва від 05.09.2016 №08/231-3674/ПР).

По питанню № 11.

Слухали: В.В.Муху про **повторний** розгляд (*відповідно до витягу з протоколу №4 засідання постійної з питань містобудування, архітектури та землекористування від 14.03.2017)* **проекту рішення Київської міської ради** «Про надання дозволу на розроблення проекту землеустрою щодо відведення земельної ділянки об'єднанню співвласників багатоквартирного будинку «Круглоуніверситетська 18/2» на вул. Круглоуніверситетській, 18/2 у Печерському районі м. Києва для експлуатації та обслуговування багатоквартирного житлового будинку (К-27386).

Виступили: Прокопенко І.В., В.В. Муха

Голосували: «за» - 5 , «проти» - 0, «утримались» - 0.

Ухвалили: *враховуючи письмові висновки органу охорони культурної спадщини, викладені у листі від 16.05.2017 №060-3568, інформувати постійну комісію Київської міської ради з питань містобудування, архітектури та землекористування про те, що зазначена земельна ділянка на вул. Круглоуніверситетській, 18/2 розташовується в межах Центрального історичного ареалу, в межах зони регулювання забудови I категорії, за наявною інформацією, будівля, як пам'ятка культурної спадщини на обліку не перебуває.*

Голова комісії Муха В.В.

260

П.17.5.8

К-27 КРО

КИЇВСЬКА МІСЬКА РАДА

VIII СКЛИКАННЯ

постійна комісія з питань торгівлі, підприємництва та регуляторної політики

01044, м. Київ, вул. Хрещатик, 36 к..1021 *тел.:(044)202-70-09, 202-73-11, факс:202-70-53*

26.06.2017 № 08/286-275

Голові постійної комісії
Київської міської ради
з питань містобудування,
архітектури
та землекористування
Міщенку О.Г.

Шановний Олександре Григоровичу!

Надаємо Вам для врахування

витяг
з протоколу №10 від 21 червня 2017 року
засідання постійної комісії Київської міської ради з питань торгівлі,
підприємництва та регуляторної політики

ПРИСУТНІ ДЕПУТАТИ:

Бродський О.Я. - голова постійної комісії;
Овраменко О.В. - секретар постійної комісії;
Попов Д.В. - заступник голови постійної комісії;
Башлаков С.В. - заступник голови постійної комісії;
Ярмоленко Ю.В. - заступник голови постійної комісії;

ПРИСУТНІ:

Антонюк В.М. - начальник відділу житлово-комунального господарства, підприємництва, регуляторної політики, транспорту, зв'язку та реклами управління забезпечення діяльності постійних комісій Київської міської ради;

ЗАПРОШЕНІ:

3. Єрмолаєв О.М. - начальник управління землеустрою та моніторингу земель Департаменту земельних ресурсів;

ПОРЯДОК ДЕННИЙ:

3. Повторний розгляд нових кадастрових справ: клопотання про надання, поновлення, передача

3.3. Про повторний розгляд проекту рішення Київської міської ради «Про надання дозволу на розроблення проекту землеустрою щодо відведення земельної ділянки громадянину Гавчуку В.А. на вул. Молодогвардійській, 11 у Солом'янському районі м. Києва для обслуговування та експлуатації виробничих будівель і споруд». **Кадастрова справа К-27484.**
(реєстраційний номер 08/231-4737/ПР від 24.11.2016)
Доповідач: Начальник управління землеустрою та моніторингу земель Департаменту земельних ресурсів – Єрмолаєв Олександр Миколайович;

Питання 3.3.
СЛУХАЛИ: інформацію голови постійної комісії О.Бродського щодо повторного розгляду проекту рішення Київської міської ради «Про надання дозволу на розроблення проекту землеустрою щодо відведення земельної ділянки громадянину Гавчуку В.А. на вул. Молодогвардійській, 11 у Солом'янському районі м. Києва для обслуговування та експлуатації виробничих будівель і споруд». **Кадастрова справа К-27484.**
(реєстраційний номер 08/231-4737/ПР від 24.11.2016)

Голова постійної комісії зазначив, що площа земельної ділянки - 0,23 га. Забудована. На земельній ділянці знаходиться майновий комплекс загальною площею 816 кв.м. Відсоток забудови - 26%.

В обговоренні взяли участь: О.Бродський, Д.Попов, С.Башлаков, Ю.Ярмоленко, О.Овраменко, О.Єрмолаєв.

В результаті обговорення прийнято рішення підтримати цей проект рішення.

УХВАЛИЛИ:
1. Підтримати проект рішення Київської міської ради «Про надання дозволу на розроблення проекту землеустрою щодо відведення земельної ділянки громадянину Гавчуку В.А. на вул. Молодогвардійській, 11 у Солом'янському районі м. Києва для обслуговування та експлуатації виробничих будівель і споруд». **Кадастрова справа К-27484.**

ГОЛОСУВАЛИ: ЗА - 4 чл.ком., Проти – немає, Утримались –1чл.ком.
Рішення прийнято.

З оригіналом згідно

З повагою
Голова постійної комісії О. Бродський

Антонюк 202-73-11

П.17.5.9

24.926

КИЇВСЬКА МІСЬКА РАДА

VIII СКЛИКАННЯ

постійна комісія з питань торгівлі, підприємництва та регуляторної політики

01044, м. Київ, вул. Хрещатик, 36 к..1021 *тел.:(044)202-70-09, 202-73-11, факс:202-70-53*

26.06.2017 № 08/286-276

Голові постійної комісії
Київської міської ради
з питань містобудування,
архітектури
та землекористування
Міщенку О.Г.

Шановний Олександре Григоровичу!

Надаємо Вам для врахування

витяг
з протоколу №10 від 21 червня 2017 року
засідання постійної комісії Київської міської ради з питань торгівлі, підприємництва та регуляторної політики

ПРИСУТНІ ДЕПУТАТИ:

Бродський О.Я. - голова постійної комісії;
Овраменко О.В. - секретар постійної комісії;
Попов Д.В. - заступник голови постійної комісії;
Башлаков С.В. - заступник голови постійної комісії;
Ярмоленко Ю.В. - заступник голови постійної комісії;

ПРИСУТНІ:

Антонюк В.М. - начальник відділу житлово-комунального господарства, підприємництва, регуляторної політики, транспорту, зв'язку та реклами управління забезпечення діяльності постійних комісій Київської міської ради;

ЗАПРОШЕНІ:

3. Єрмолаєв О.М. - начальник управління землеустрою та моніторингу земель Департаменту земельних ресурсів;

ПОРЯДОК ДЕННИЙ:

3. Повторний розгляд кадастрових справ: клопотання про надання, поновлення, передача

3.4. Про повторний розгляд проекту рішення Київської міської ради «Про надання дозволу на розроблення проекту землеустрою щодо відведення земельної ділянки ТОВАРИСТВУ З ОБМЕЖЕНОЮ ВІДПОВІДАЛЬНІСТЮ "ГОЛДЕН СТРІТ" у пров. Радищева, 8 у Солом'янському районі м. Києва для обслуговування та експлуатації складських приміщень».

Кадастрова справа К-27928. (реєстраційний номер 08/231-4543/ПР від 08.11.2016)

Доповідач: Начальник управління землеустрою та моніторингу земель Департаменту земельних ресурсів – Єрмолаєв Олександр Миколайович;

Питання 3.4.

СЛУХАЛИ: інформацію голови постійної комісії О.Бродського щодо повторного розгляду проекту рішення Київської міської ради «Про надання дозволу на розроблення проекту землеустрою щодо відведення земельної ділянки ТОВАРИСТВУ З ОБМЕЖЕНОЮ ВІДПОВІДАЛЬНІСТЮ "ГОЛДЕН СТРІТ" у пров. Радищева, 8 у Солом'янському районі м. Києва для обслуговування та експлуатації складських приміщень».

Кадастрова справа К-27928.

(реєстраційний номер 08/231-4543/ПР від 08.11.2016)

Голова комісії зазначив, що площа земельної ділянки - площа - 0,10 га. Забудована. На земельній ділянці розташоване нежитлове приміщення загальною площею 921 кв.м. Відсоток забудови - 70%.

В обговоренні взяли участь: О.Бродський, Д.Попов, С.Башлаков, Ю.Ярмоленко, О.Овраменко, О.Єрмолаєв.

В результаті обговорення прийнято рішення підтримати цей проект рішення.

УХВАЛИЛИ:

1. Підтримати проект рішення Київської міської ради «Про надання дозволу на розроблення проекту землеустрою щодо відведення земельної ділянки ТОВАРИСТВУ З ОБМЕЖЕНОЮ ВІДПОВІДАЛЬНІСТЮ "ГОЛДЕН СТРІТ" у пров. Радищева, 8 у Солом'янському районі м. Києва для обслуговування та експлуатації складських приміщень». **Кадастрова справа К-27928.**

ГОЛОСУВАЛИ: ЗА - одноголосно, Проти – немає, Утримались –немає
Рішення прийнято.

З оригіналом згідно

З повагою
Голова постійної комісії О. Бродський

Антонюк 202-73-11

17.6. Розгляд **(повторний розгляд)** справ-клопотань ***(відмова у наданні дозволів на розроблення проектів землеустрою щодо відведення земельних ділянок):***

		Голосіївський район
1.	К-29144 **ПР-12833 від 15.02.2017**	Громадянин Харченко Олександр Анатолійович у Голосіївському районі *(без зазначення адреси)* у власність площа 0,10 га для будівництва і обслуговування жилого будинку, господарських будівель і споруд **(доручення Київського міського голови від 15.02.2017 №08/231-412/ПР)**
2.	К-28910 **ПР-12828 від 15.02.2017**	Громадянин Шевчук Віктор Сергійович пров. Залужний у власність площа 0,10 га для будівництва і обслуговування жилого будинку, господарських будівель і споруд **(доручення Київського міського голови від 16.02.2017 №08/231-432/ПР)**
3.	К-28909 **ПР-12818 від 15.02.2017**	Громадянин Андрєєв Олександр Володимирович пров. Залужний у власність площа 0,10 га для будівництва і обслуговування жилого будинку, господарських будівель і споруд **(доручення Київського міського голови від 16.02.2017 №08/231-433/ПР)**
4.	К-29149 **ПР-12821 від 15.02.2017**	Громадянин Москаль Даниіл Петрович вул. Підбірна, 1 у власність площа 0,10 га для будівництва і обслуговування жилого будинку, господарських будівель і споруд **(доручення Київського міського голови від 16.02.2017 №08/231-436/ПР)**
5.	К-27918 **ПР-12791 від 09.02.2017**	Громадянин Школяренко Павло Анатолійович вул. Академіка Глушкова, 40-а у власність площа 0,08 га для будівництва та обслуговування жилого будинку, господарських будівель і споруд **(доручення заступника міського голови – секретаря Київської міської ради від 09.02.2017 №08/231-389/ПР)**

6.	К-28908 **ПР-12782 від 07.02.2017**	Громадянин Драпалюк Олексій Петрович пров. Залужний у власність площа 0,10 га для будівництва і обслуговування жилого будинку, господарських будівель і споруд **(доручення заступника міського голови – секретаря Київської міської ради від 07.02.2017 №08/231-366/ПР)**
7.	К-28905 **ПР-12777 від 07.02.2017**	Громадянин Яковенко Сергій Володимирович пров. Залужний у власність площа 0,10 га для будівництва і обслуговування жилого будинку, господарських будівель і споруд **(доручення заступника міського голови – секретаря Київської міської ради від 07.02.2017 №08/231-368/ПР)**
8.	К-28907 **ПР-12781 від 07.02.2017**	Громадянин Лукаш Ігор Валерійович пров. Залужний у власність площа 0,10 га для будівництва і обслуговування жилого будинку, господарських будівель і споруд **(доручення заступника міського голови – секретаря Київської міської ради від 07.02.2017 №08/231-373/ПР)**
Дарницький район		
9.	К-24316 **ПР-12776 від 07.02.2017**	Громадянин Юрченко Володимир Михайлович вул. Батуринська, 12 у власність площа 0,10 га для будівництва та обслуговування жилого будинку, господарських будівель і споруд **(доручення заступника міського голови – секретаря Київської міської ради від 07.02.2017 №08/231-369/ПР)**
10.	К-28657 **ПР-13094 від 21.03.2017** **ПОВТОРНИЙ РОЗГЛЯД**	Громадянин Волошин Олександр Олександрович вул. Любарська у власність площа 0,10 га для будівництва і обслуговування жилого будинку, господарських будівель і споруд **(доручення заступника міського голови - секретаря Київської міської ради від 21.03.2017 №08/231-768/ПР)** *На засіданні постійної комісії Київської міської ради з питань містобудування, архітектури та землекористування* ***06.06.2017*** *розгляд проекту рішення було відкладено для розгляду робочою групою під головуванням Д. М. Банаса.*

		Виноситься на повторний розгляд згідно з протоколом від 11.07.2017 (реєстр. №123 від 11.07.2017) засідання цієї робочої групи, відповідно до якого постійній комісії рекомендовано підтримати проект рішення та Департаменту земельних ресурсів виконавчого органу Київської міської ради (Київської міської державної адміністрації) запропонувати заявнику альтернативні земельні ділянки на які розроблено детальний план території.
11.	К-28655 **ПР-13063 від 06.03.2017** **ПОВТОРНИЙ РОЗГЛЯД**	Громадянин Ільницький Олег Валентинович вул. Любарська у власність площа 0,10 га для будівництва і обслуговування жилого будинку, господарських будівель і споруд **(доручення заступника міського голови - секретаря Київської міської ради від 09.03.2017 №08/231-723/ПР)** *На засіданні постійної комісії Київської міської ради з питань містобудування, архітектури та землекористування **06.06.2017** розгляд проекту рішення було відкладено для розгляду робочою групою під головуванням Д. М. Банаса.* *Виноситься на повторний розгляд згідно з протоколом від 11.07.2017 (реєстр. №123 від 11.07.2017) засідання цієї робочої групи, відповідно до якого постійній комісії рекомендовано підтримати проект рішення та Департаменту земельних ресурсів виконавчого органу Київської міської ради (Київської міської державної адміністрації) запропонувати заявнику альтернативні земельні ділянки на які розроблено детальний план території.*
12.	К-28564 **ПР-13159 від 24.03.2017** **ПОВТОРНИЙ РОЗГЛЯД**	Громадянин Почтар Олександр Павлович вул. Любарська у власність площа 0,10 га для будівництва та обслуговування жилого будинку, господарських будівель і споруд **(доручення Київського міського голови від 27.03.2017 №08/231-830/ПР)** *На засіданні постійної комісії Київської міської ради з питань містобудування, архітектури та землекористування **06.06.2017** розгляд проекту рішення було відкладено для розгляду робочою групою під головуванням Д. М. Банаса.* *Виноситься на повторний розгляд згідно з протоколом від 11.07.2017 (реєстр. №123 від 11.07.2017) засідання цієї робочої групи, відповідно до якого постійній комісії рекомендовано підтримати проект рішення та Департаменту земельних ресурсів виконавчого органу Київської міської ради (Київської міської державної адміністрації) запропонувати заявнику альтернативні земельні ділянки на які розроблено детальний план території.*
13.	К-28656 **ПР-13095 від 21.03.2017** **ПОВТОРНИЙ**	Громадянин Покойовець Сергій Володимирович вул. Любарська у власність площа 0,10 га

	РОЗГЛЯД	для будівництва і обслуговування жилого будинку, господарських будівель і споруд **(доручення заступника міського голови - секретаря Київської міської ради від 21.03.2017 №08/231-770/ПР)** *На засіданні постійної комісії Київської міської ради з питань містобудування, архітектури та землекористування **06.06.2017** розгляд проекту рішення було відкладено для розгляду робочою групою під головуванням Д. М. Банаса.* *Виноситься на повторний розгляд згідно з протоколом від 11.07.2017 (реєстр. №123 від 11.07.2017) засідання цієї робочої групи, відповідно до якого постійній комісії рекомендовано підтримати проект рішення та Департаменту земельних ресурсів виконавчого органу Київської міської ради (Київської міської державної адміністрації) запропонувати заявнику альтернативні земельні ділянки на які розроблено детальний план території.*
14.	К-28568 **ПР-13158 від 24.03.2017** **ПОВТОРНИЙ РОЗГЛЯД**	Громадянин Гнедін Костянтин Олександрович вул. Любарська у власність площа 0,10 га для будівництва та обслуговування жилого будинку, господарських будівель і споруд **(доручення Київського міського голови від 27.03.2017 №08/231-832/ПР)** *На засіданні постійної комісії Київської міської ради з питань містобудування, архітектури та землекористування **15.05.2017** розгляд проекту рішення було відкладено для розгляду робочою групою під головуванням Д. М. Банаса.* *Виноситься на повторний розгляд згідно з протоколом від 11.07.2017 (реєстр. №123 від 11.07.2017) засідання цієї робочої групи, відповідно до якого постійній комісії рекомендовано підтримати проект рішення та Департаменту земельних ресурсів виконавчого органу Київської міської ради (Київської міської державної адміністрації) запропонувати заявнику альтернативні земельні ділянки на які розроблено детальний план території.*
15.	К-28560 **ПР-13091 від 20.03.2017** **ПОВТОРНИЙ РОЗГЛЯД**	Громадянин Божко Анатолій Олександрович вул. Любарська у власність площа 0,10 га для будівництва та обслуговування жилого будинку, господарських будівель і споруд **(доручення заступника міського голови - секретаря Київської міської ради від 20.03.2017 №08/231-758/ПР)** *На засіданні постійної комісії Київської міської ради з питань містобудування, архітектури та землекористування **15.05.2017** розгляд проекту рішення було відкладено для розгляду робочою групою під головуванням Д. М. Банаса.* *Виноситься на повторний розгляд згідно з протоколом від 11.07.2017 (реєстр. №123 від 11.07.2017) засідання цієї робочої групи, відповідно до якого постійній комісії рекомендовано підтримати проект рішення та Департаменту земельних ресурсів виконавчого*

		органу Київської міської ради (Київської міської державної адміністрації) запропонувати заявнику альтернативні земельні ділянки на які розроблено детальний план території.
16.	К-28565 **ПР-13157 від 24.03.2017** **ПОВТОРНИЙ РОЗГЛЯД**	Громадянин Донецький Олександр Леонідович вул. Любарська у власність площа 0,10 га для будівництва та обслуговування жилого будинку, господарських будівель і споруд **(доручення Київського міського від 27.03.2017 №08/231-831/ПР)** *На засіданні постійної комісії Київської міської ради з питань містобудування, архітектури та землекористування **15.05.2017** розгляд проекту рішення було відкладено для розгляду робочою групою під головуванням Д. М. Банаса.* *Виноситься на повторний розгляд згідно з протоколом від 11.07.2017 (реєстр. №123 від 11.07.2017) засідання цієї робочої групи, відповідно до якого постійній комісії рекомендовано підтримати проект рішення та Департаменту земельних ресурсів виконавчого органу Київської міської ради (Київської міської державної адміністрації) запропонувати заявнику альтернативні земельні ділянки на які розроблено детальний план території.*
17.	К-28567 **ПР-13096 від 21.03.2017** **ПОВТОРНИЙ РОЗГЛЯД**	Громадянин Погорєлов Володимир Володимирович вул. Любарська у власність площа 0,10 га для будівництва і обслуговування жилого будинку, господарських будівель і споруд **(доручення заступника міського голови - секретаря Київської міської ради від 21.03.2017 №08/231-769/ПР)** *На засіданні постійної комісії Київської міської ради з питань містобудування, архітектури та землекористування **15.05.2017** розгляд проекту рішення було відкладено для розгляду робочою групою під головуванням Д. М. Банаса.* *Виноситься на повторний розгляд згідно з протоколом від 11.07.2017 (реєстр. №123 від 11.07.2017) засідання цієї робочої групи, відповідно до якого постійній комісії рекомендовано підтримати проект рішення та Департаменту земельних ресурсів виконавчого органу Київської міської ради (Київської міської державної адміністрації) запропонувати заявнику альтернативні земельні ділянки на які розроблено детальний план території.*
18.	К-28563 **ПР-13090 від 20.03.2017** **ПОВТОРНИЙ РОЗГЛЯД**	Громадянин Швиденко Володимир Валентиновичу вул. Любарська у власність площа 0,10 га для будівництва та обслуговування жилого будинку, господарських будівель і споруд **(доручення заступника міського голови - секретаря Київської міської ради від 20.03.2017 №08/231-759/ПР)** *На засіданні постійної комісії Київської міської ради з питань*

		містобудування, архітектури та землекористування ***15.05.2017*** *розгляд проекту рішення було відкладено для розгляду робочою групою під головуванням Д. М. Банаса.* *Виноситься на повторний розгляд згідно з протоколом від 11.07.2017 (реєстр. №123 від 11.07.2017) засідання цієї робочої групи, відповідно до якого постійній комісії рекомендовано підтримати проект рішення та Департаменту земельних ресурсів виконавчого органу Київської міської ради (Київської міської державної адміністрації) запропонувати заявнику альтернативні земельні ділянки на які розроблено детальний план території.*
Деснянський район		
19.	К-29001 **ПР-12827 від 15.02.2017**	Громадянка Шквира Маріанна Миколаївна вул. Радосинська, 45 у власність площа 0,12 га для ведення садівництва **(доручення Київського міського голови від 16.02.2017 №08/231-431/ПР)**
20.	К-29002 **ПР-12826 від 15.02.2017**	Громадянка Шквира Маріанна Миколаївна вул. Петровського у власність площа 0,10 га для будівництва і обслуговування жилого будинку, господарських будівель і споруд **(доручення Київського міського голови від 16.02.2017 №08/231-430/ПР)**
Оболонський район		
21.	К-28684 **ПР-12536 від 04.01.2017** **ПОВТОРНИЙ РОЗГЛЯД**	РЕЛІГІЙНА ГРОМАДА ЯЗИЧНИКІВ «КВІТКА ПАПОРОТІ» У ПОДІЛЬСЬКОМУ РАЙОНІ М. КИЄВА вул. Редьчинська в постійне користування площа 3,02 га для будівництва культової споруди (храму) з духовним центром, господарськими приміщеннями та реабілітаційним центром **(доручення Київського міського голови від 10.01.2017 №08/231-74/ПР)** *До постійної комісії Київської міської ради з питань містобудування, архітектури та землекористування надійшли листи:* - *заявника від 27.01.2017 вх. №08/1500 щодо відкладення розгляду проекту рішення на засіданні постійної комісії Київської міської ради з питань містобудування, архітектури та землекористування та направлення його на розгляд постійної комісії Київської міської ради з питань культури, туризму та інформаційної політики; заявника від 03.02.2017 вх. №08/1986 щодо надання обґрунтувань стосовно відведення земельної ділянки та прохання врахувати їх при розгляді проекту рішення;* - *лист ГО «СВАРОЖИЧІ» від 03.02.2017 вх. №08/1995 щодо*

		задоволення клопотання про виділення земельної ділянки релігійній громаді язичників. *На засіданні постійної комісії Київської міської ради з питань містобудування, архітектури та землекористування* ***28.02.2017*** *ухвалено направити проект рішення на розгляд постійної комісії Київської міської ради з питань культури, туризму та інформаційної політики.* ***Виноситься на повторний розгляд*** *згідно з витягом від 23.05.2017 №08/292-248 з протоколу №10 засідання постійної комісії Київської міської ради з питань культури, туризму та інформаційної політики відповідно до якого проект рішення* ***підтримано*** *та рекомендувати релігійній громаді спільно з Департаментом земельних ресурсів виконавчого органу Київської міської ради (Київської міської державної адміністрації) опрацювати питання щодо визначення вільної земельної ділянки, для передачі в оренду РЕЛІГІЙНОЮ ГРОМАДОЮ ЯЗИЧНИКІВ «КВІТКА ПАПОРОТІ» У ПОДІЛЬСЬКОМУ РАЙОНІ М. КИЄВА відповідно до чинного законодавства.*
Солом`янський район		
22.	К-28774 **ПР-12797 від 10.02.2017**	Громадянин Бабич Сергій Володимирович вул. Садова, 14 у власність площа 0,08 га для будівництва і обслуговування жилого будинку, господарських будівель і споруд **(доручення заступника міського голови – секретаря Київської міської ради від 13.02.2017 №08/231-396/ПР)**
Шевченківський район		
23.	К-27924 **ПР-12825 від 15.02.2017**	Громадянин Білоус Олесь Петрович вул. Отто Шмідта, біля буд. № 12-б у власність площа 0,07 га для індивідуального дачного будівництва **(доручення Київського міського голови від 16.02.2017 №08/231-434/ПР)**
24.	К-29036 **ПР-12820 від 15.02.2017**	Громадянка Бабій Валентина Володимирівна вул. Котовського, біля будинків 23, 25, 27 та 29 у власність площа 0,01 га для будівництва індивідуального гаража **(доручення Київського міського голови від 16.02.2017 №08/231-435/ПР)**

Голова комісії **О. Міщенко**

Секретар комісії **І. Картавий**

П. 17.6.10 –
Зареєстровано 11.07.2017 №123 П. 17.6.18

ПРОТОКОЛ засідання робочої групи,
створеної на засіданні постійної комісії Київської міської ради
з розгляду проектів рішень та матеріалів справ-клопотань: К-28657, К-28655, К-28564, К-28656, К-28568, К-28560, К-28565, К-28567, К-28563.

від 11.07.2017 **10.00**

Місце проведення: Київська міська рада, м. Київ, вул. Хрещатик, 36, 5-й поверх, каб. 514.

Склад робочої групи: Банас Д. М., Петровець О. Ф., Росляков В. В.

Присутні:

Банас Д. М. – голова робочої групи, член постійної комісії;
Росляков В. В. – член робочої групи, член постійної комісії.

Запрошені та присутні:

Іваненко І. М. – представник Департаменту земельних ресурсів виконавчого органу Київської міської ради (Київської міської державної адміністрації);
Дудка Н. В. – представник Департаменту містобудування та архітектури виконавчого органу Київської міської ради (Київської міської державної адміністрації);
Юрченко О. В. – голова ГО «Спілка захисту прав учасників АТО»;
Швиденко В. В. – заступник голови ГО «Спілка захисту прав учасників АТО»;
Дерен В. І. – заступник голови ГО «Спілка захисту прав учасників АТО».

СЛУХАЛИ: Інформацію по проектам рішень та матеріалам справ-клопотань: К-28657 (ПР-13094 від 21.03.2017), К-28655 (ПР-13063 від 06.03.2017), К-28564 (ПР-13159 від 24.03.2017), К-28656 (ПР-13095 від 21.03.2017), К-28568 (ПР-13158 від 24.03.2017), К-28560 (ПР-13091 від 20.03.2017), К-28565 (ПР-13157 від 24.03.2017), К-28567 (ПР-13096 від 21.03.2017), К-28563 (ПР-13090 від 20.03.2017).

ВИСТУПИЛИ: Банас Д.М., Іваненко І.М., Дудка Н.В., Росляков В.В., Швиденко В.В., Юрченко О.В., Дерен В.І.

УХВАЛИЛИ: **1.** Підтримати проекти рішення за відповідними матеріалами справ-клопотань: К-28657 (ПР-13094 від 21.03.2017), К-28655 (ПР-13063 від 06.03.2017), К-28564 (ПР-13159 від 24.03.2017), К-28656 (ПР-13095 від 21.03.2017), К-28568 (ПР-13158 від 24.03.2017), К-28560 (ПР-13091 від 20.03.2017), К-28565

(ПР-13157 від 24.03.2017), К-28567 (ПР-13096 від 21.03.2017), К-28563 (ПР-13090 від 20.03.2017).

2. Департаменту земельних ресурсів виконавчого органу Київської міської ради (Київська міська державна адміністрація) запропонувати заявникам інші альтернативні земельні ділянки, на які розроблено детальний план території.

ПРОГОЛОСУВАЛИ: «за» - 2, «проти» - немає, «утримався» - немає.

Голова робочої групи Банас Д.М.

члени робочої групи: Росляков В. В.

П.17.5.21

Голові КМР Кличку В.В.

Постійній комісії КМР з питань містобудування, архітектури та землеустрою

Постійній комісії КМР з питань культури, туризму та інформаційної політики

Постійній комісії КМР з питань екологічної політики.

Київська міська рада
03.02.2017 № 08/1995

Громадська організація «Сварожичі» (далі – Громада), у відповідності до мети та напрямів діяльності Громади, визначених Статутом, розглянувши звернення Голови Релігійної організації «Квітка Папороті», щодо підтримки клопотання Релігійної організації «Квітка попороті» №К-28684 про виділення Київській громаді язичників «Квітка Папороті» земельної ділянки в Оболонському районі м. Києва для задоволення релігійних потреб корінного населення України із Етнічним Віросповіданням, а саме: «…побудови культової споруди - Храму Роду із духовним центром стародавнього етнічного світогляду Української Нації, господарськими приміщеннями та реабілітаційним центром для Воїв-Родовірів, які захищають нашу країну Україну на сході держави» повідомляє наступне.

Громада вважає обґрунтованим вищевказане клопотання Релігійної організації «Квітка попороті» та вважає, що відмова у його задоволенні суперечитиме положенням чинного законодавства України, зокрема, положенням Конституції України та призведе до грубого порушення прав Громадян відповідного віросповідання, з огляду на наступні обставини.

На території України, в тому числі у м. Києві (зокрема, у центральній частині, на земельних ділянках, які мають особливу історичну та археологічну цінність) діє велика кількість Храмів різних релігій та Віросповідань, у той час як Храмів корінної стародавньої етнічної релігії Українців, наразі, не існує та представники даного Віросповідання, яких досить велика кількість у м. Києві та в Україні вцілому, змушені проводити свої релігійні обряди на вулиці.

Відповідно до положень Конституції України та Закону України «Про свободу совісті та релігійні організації» встановлено, що Держава захищає права і законні інтереси релігійних організацій; сприяє встановленню відносин взаємної релігійної і світоглядної терпимості й поваги між громадянами, які сповідують релігію або не сповідують її, між віруючими різних віросповідань та їх релігійними організаціями; бере до відома і поважає традиції та внутрішні настанови релігійних організацій, якщо вони не суперечать чинному законодавству України. Усі релігії, віросповідання та релігійні організації є рівними перед законом. Встановлення будь-яких переваг або обмежень однієї релігії, віросповідання чи релігійної організації щодо інших не допускається.

Враховуючи вищевикладене, просимо задовольнити клопотання №К-28684 «Про виділення землі в Оболонському районі м. Києва релігійній громаді язичників «Квітка Папороті».

З повагою,

Голова
ГО «СВАРОЖИЧІ» О.М. Бургун

30.01.2017

К-28684

КВІТКА ПАПОРОТІ

РЕЛІГІЙНА ГРОМАДА ЯЗИЧНИКІВ

ЄДРПОУ 38537937
адреса: м. Київ, 04108, пр-т Правди 19-А, кв. 351
тел.:050-815-48-92 e-mail: pelazg@ukr.net

Вих.№170

27.01.2017

Голові постійної комісії КМР

з питань містобудування ,архітектури та

землекористування

Міщенко Олександру Григоровичу

Київська міська рада
27.01.2017 № 08/1500

Заява.

Визнаємо неправомірним ,що проект рішення ПР-12536 від 04.01.2017 до справи К-28684 буде розглядатися т` ьки на постійній комісії КМР з питань містобудування, архітектури та землекористування.

Просимо відкласти розгляд проекту рішення до прийняття рішення постійною комісією КМР з питань культури ,туризму та інформаційної політики.

Просимо надати проект рішення ПР-12536 від 04.010.2017 на постійну комісію КМР з питань культури ,туризму та інформаційної політики.

Додаток - копія проекту рішення ПР-12536 від 04.01.2017р

З повагою та дякою Голова громади язичників"Квітка Папороті" Толпига В.С

КВІТКА ПАПОРОТІ

РЕЛІГІЙНА ГРОМАДА ЯЗИЧНИКІВ

ЄДРПОУ 38537937
адреса: м. Київ, 04108, пр-т Правди 19-А, кв. 351
тел.:050-815-48-92 e-mail: pelazg@ukr.net

Вих№ 165

24 грудня 2016(7525)

поновлено 03.02.2017

Київська міська рада
03.02.2017 № 08/1986

Голові КМР Кличко В.В.

Постійній комісії КМР з питань
містобудування ,архітектури та землеустрою

Постійній комісії КМР з питань
культури ,туризму та інформаційної політики

Постійній комісії КМР з питань
екологічної політики.

Заява(Звернення).

Ми –Київська Громада Язичників звертаємося до Голови КМР Кличко В.В. та постійних комісій КМР підтримати копотання № К-28684 "про виділення землі Київській громаді язичників "Квітка Папороті" в Оболонському районі м. Києва для побудови культової споруди-храму Роду з духовним центром етнічного світогляду Української Нації ,господарськими приміщеннями та реабілітаційним центром для Воїв-Родовірів ,які захищають нашу Україну на сході держави.

Додатки:

1.Обгрунтування-9 сторінок

2. Копії (Підписи Киян)- 4сторінки

3. Копія підтримки Роду Світослава

З повагою і шаною голова громади "Квітка Папороті" Толпига В.С.

К-28684

КИЇВСЬКА МІСЬКА РАДА

VIII СКЛИКАННЯ

ПОСТІЙНА КОМІСІЯ З ПИТАНЬ КУЛЬТУРИ, ТУРИЗМУ ТА ІНФОРМАЦІЙНОЇ ПОЛІТИКИ

01044, м. Київ, вул. Хрещатик, 36 *тел.:(044)202-72-25; тел./факс(044)202-73-05*

23.05.2017 №08/292-248

Витяг з протоколу № 10
чергового засідання постійної комісії Київської міської ради
з питань культури, туризму та інформаційної політики (Комісії)

м. Київ 23.05.2017

Присутні депутати Комісії: ***Муха Вікторія Вячеславівна*** *– голова Комісії (відсутня під час обговорення та голосування за питання №2),* ***Бенюк Богдан Михайлович*** *– заступник голови Комісії,* ***Поживанов Олександр Михайлович*** *– секретар Комісії (відсутній під час обговорення та голосування за питання №№ 7;16;19,2; 19,3; 19,4),* ***Березницька Людмила Іванівна*** *– член Комісії (відсутня під час обговорення та голосування за питання №№ 6; 7; 16; 19,2; 19,3; 19,4,* ***Таранов Андрій Володимирович*** *– член Комісії (відсутній під час обговорення та голосування за питання №11).*

Присутні та запрошені:

Кулаковський Юрій Петрович – заступник директора Департаменту земельних ресурсів виконавчого органу Київської міської ради (Київської міської державної адміністрації);

Дюжев Сергій Андрійович – головний спеціаліст Київського національного університету будівництва та архітектури;

Толпига Вячеслав Сергійович – голова громадської ради «Квітка папороті».

Голосували за порядок денний в цілому:
«За» - 5, «Проти» - 0, «Утримався» - 0.
Рішення прийняте.

Порядок денний.

10. Розгляд **проекту рішення Київської міської ради** «Про відмову у наданні дозволу на розроблення проекту землеустрою щодо відведення земельної ділянки РЕЛІГІЙНІЙ ГРОМАДІ ЯЗИЧНИКІВ «КВІТКА

ПАПОРОТІ» У ПОДІЛЬСЬКОМУ РАЙОНІ М. КИЄВА на вул. Редьчинській в Оболонському районі м. Києва для будівництва культової споруди (храму) з духовним центром, господарськими приміщеннями та реабілітаційним центром» (К-28684)

(подання заступника директора Департаменту земельних ресурсів виконавчого органу Київської міської ради (Київської міської державної адміністрації) В. Дворнікова, доручення заступника міського голови – секретаря Київської міської ради В.Прокопіва від 10.01.2017 №08/231-74/ПР).

По питанню №10.

Слухали: В.В. Муху про **проект рішення Київської міської ради** «Про відмову у наданні дозволу на розроблення проекту землеустрою щодо відведення земельної ділянки РЕЛІГІЙНІЙ ГРОМАДІ ЯЗИЧНИКІВ «КВІТКА ПАПОРОТІ» У ПОДІЛЬСЬКОМУ РАЙОНІ М. КИЄВА на вул. Редьчинській в Оболонському районі м. Києва для будівництва культової споруди (храму) з духовним центром, господарськими приміщеннями та реабілітаційним центром»

Виступили: Кулаковський Ю.П. інформував, що зазначена земельна ділянка площею 3,02 га відповідно до Генплану за функціональним призначенням належить до території зелених насаджень загального користування. Тому Департамент земельних ресурсів підготував проект рішення про відмову у наданні дозволу на розроблення проекту землеустрою, при розгляді його на засіданні постійної комісії Київської міської ради з питань містобудування, архітектури та землекористування замовник звернувся з проханням направити його на розгляд Комісії.

Толпига В.С. зазначив, що в Україні немає жодного храму – сповідника етнічної релігії. Багато членів релігійної громади загинули під час АТО, це – Герой України Сергій Табала, Максим Шинко. Озвучив громади, які підтримують зазначене землевідведення. Висловив думку, що при відмові порушуються статті земельного кодексу, в т.ч. ст. 92. Ділянка не має землевласників.

Дюжев С.А. наголосив, що це – зона загального користування охоронюваного ландшафту. Тут кіностудії знімають аутентичний український ландшафт для історичних фільмів і є об'єктом особливо охоронюваної території. Будь-які землевідведення тут є грубими порушеннями законодавства.

В.В. Муха запропонувала підтримати зазначений проект рішення Київради, оскільки дана земельна ділянка входить до території парку, зеленої зони, тому у даному випадку не може бути преференцій у жодної релігійної організації. Рекомендувала релігійній громаді підібрати з Департаментом земельних ресурсів КМДА вільну земельну ділянку, яка не входить до зеленої зони.

О.М. Поживанов запропонував надати доручення Департаменту земельних ресурсів КМДА підшукати іншу локацію для зазначеної релігійної громади.

Толпига В.С. наголосив, що відповідно до віросповідань релігійна громада не може будувати храм у місті, її храми – це священні рощі, тисячолітні дуби. Запропонував створити робочу групу.

В.В. Муха поставила на голосування питання щодо створення робочої групи.

Голосували: «за» - 0, «проти» - 3, «утримались» - 2.

Рішення не прийняте.

В.В. Муха запропонувала підтримати зазначений проект рішення, доручити заявнику разом з Департаментом земельних ресурсів КМДА підібрати альтернативну вільну земельну ділянку, прийнятну для зазначеної релігійної громади з метою передачі в оренду відповідно до чинного законодавства.

Голосували: «за» - 5, «проти» - 0, «утримались» - 0.

Ухвалили: - *проект рішення Київської міської ради* *«Про відмову у наданні дозволу на розроблення проекту землеустрою щодо відведення земельної ділянки РЕЛІГІЙНІЙ ГРОМАДІ ЯЗИЧНИКІВ «КВІТКА ПАПОРОТІ» У ПОДІЛЬСЬКОМУ РАЙОНІ М. КИЄВА на вул. Редьчинській в Оболонському районі м. Києва для будівництва культової споруди (храму) з духовним центром, господарськими приміщеннями та реабілітаційним центром»* ***підтримати;***

- *Рекомендувати релігійній громаді спільно з Департаментом земельних ресурсів виконавчого органу Київської міської ради (Київської міської державної адміністрації) опрацювати питання щодо визначення вільної земельної ділянки, для передачі в оренду РЕЛІГІЙНОЮ ГРОМАДОЮ ЯЗИЧНИКІВ «КВІТКА ПАПОРОТІ» У ПОДІЛЬСЬКОМУ РАЙОНІ М. КИЄВА відповідно до чинного законодавства.*

Голова Муха В.В.