08/231-1094/пр
27.04.2017

КИЇВСЬКА МІСЬКА РАДА

IV сесія VIII СКЛИКАННЯ

РІШЕННЯ

_____№_____ Проект

Про надання дозволу комунальному підприємству «Святошинське лісопаркове господарство» на списання основних засобів, які належать до комунальної власності територіальної громади міста Києва

Відповідно до частини шостої статті 75, частини десятої статті 78 Господарського кодексу України, пункту 30 частини першої статті 26, частини п'ятої статті 60 Закону України «Про місцеве самоврядування в Україні», статті 7 Закону України «Про оцінку майна, майнових прав та професійну оціночну діяльність в Україні», рішення Київської міської ради від 19 липня 2005 року № 816/3391 «Про затвердження Порядку списання основних засобів з балансів підприємств, установ та організацій комунальної власності територіальної громади міста Києва», враховуючи лист комунального підприємства «Святошинське лісопаркове господарство» від 24 листопада 2016 року № 064/239-852, лист Київського комунального об'єднання зеленого будівництва та експлуатації зелених насаджень міста «Київзеленбуд» від 28 липня 2016 року № 148-01/02-2445, лист Департаменту міського благоустрою та збереження природного середовища виконавчого органу Київської міської ради (Київської міської державної адміністрації) від 12 серпня 2016 року № 064-7688, Київська міська рада

ВИРІШИЛА:

1. Надати дозвіл комунальному підприємству «Святошинське лісопаркове господарство» на списання шляхом продажу на аукціоні за початковою вартістю, визначеною за результатами незалежної оцінки транспортних засобів, які належать до комунальної власності територіальної громади міста Києва, згідно з додатком 1.

2. Дозволити комунальному підприємству «Святошинське лісопаркове господарство» знести та списати основні засоби, які належать до комунальної власності територіальної громади міста Києва, згідно з додатком 2.

3. Комунальному підприємству «Святошинське лісопаркове господарство»:

3.1. здійснити необхідні заходи, пов'язані з продажем на аукціоні транспортних засобів, зазначених у пункті 1 цього рішення, та отримані кошти від їх продажу перерахувати до бюджету міста Києва;

3.2. використати придатне обладнання демонтованих основних засобів, зазначених у пункті 2 цього рішення, для ремонту інших основних засобів, а непридатні деталі та матеріали у встановленому законодавством порядку здати на металобрухт та отримані кошти від їх продажу перерахувати до бюджету міста Києва.

4. Контроль за виконанням цього рішення покласти на постійну комісію Київської міської ради з питань власності.

Київський міський голова В.Кличко

Подання:

Заступник голови Київської міської державної адміністрації — М. Поворозник

Директор Департаменту комунальної власності м. Києва — А. Гудзь

Начальник юридичного управління Департаменту комунальної власності м. Києва — В. Комарницький

Погоджено:

Перший заступник голови Київської міської державної адміністрації — Г. Пліс

Керівник апарату — В. Бондаренко

Начальник Управління правового забезпечення діяльності Київради — В. Слончак

Заступник керівника апарату – начальник юридичного управління апарату — Л. Верес

регулювання п.2, пп 3.2 п 3

Голова постійної комісії Київради з питань власності — Л. Антонєнко

Секретар постійної комісії Київради з питань власності — С. Артеменко

Голова постійної комісії Київради з питань бюджету та соціально-економічного розвитку — А. Странніков

Секретар постійної комісії Київради з питань бюджету та соціально-економічного розвитку — Г. Ясинський

Директор Департаменту міського благоустрою та збереження природного середовища — А. Фіщук

Додаток 1
до рішення Київської міської ради
від _____№_____

Транспортні засоби, які належать до комунальної власності територіальної громади міста Києва, дозвіл на списання шляхом продажу на аукціоні яких надається комунальному підприємству «Святошинське лісопаркове господарство»

№ п/п	Найменування основних засобів та їх технічна характеристика	Інвентар - ний номер	Рік випуску	Первісна балансова вартість, грн	Сума зносу, грн, станом на 01.07.2016	Залишкова балансова вартість, грн, станом на 01.07.2016	Підстава для списання
1	Трактор ЮМЗ-6 державний № 04839 КС, шасі № 237136, двигун № 8М5199	1126	1982	12576,71	12576,71	0,00	Акт на списання автотранспортних засобів від 01.07.2016 № 1
2	Автомобіль ЗІЛ -131 (техдопомога), державний № 14947 КА, шасі № 291521,	1174	1978	13453,11	13453,11	0,0	Акт на списання автотранспортних засобів від 01.07.2016 № 2
3	Автомобіль ЗІЛ -130 (пожежний - С), державний № 09749 КА, шасі № R 015346,	985	1994	27092,16	27092,16	0,0	Акт на списання автотранспортних засобів від 01.07.2016 № 3
4	Причіп 8545-5, державний № КС 01048, шасі № 0004025,	1189	2002	10868,00	10703,30	164,70	Акт на списання автотранспортних засобів від 01.07.2016 № 4
5	Причіп ПРХ 1206, державний № АА5904ХХ, шасі № прх1206045,	1268	2002	12059,86	9618,00	2411,86	Акт на списання автотранспортних засобів від 01.07.2016 № 5

Київський міський голова В. Кличко

Додаток 2
до рішення Київської міської ради
від _____№_____

Основні засоби, які належать до комунальної власності територіальної громади міста Києва, дозвіл на знесення та списання яких надається комунальному підприємству «Святошинське лісопаркове господарство»

№ п/п	Найменування основних засобів та їх технічна характеристика	Інвентар-ний номер	Рік випуску	Первісна балансова вартість, грн	Сума зносу, грн, станом на 01.07.2016	Залишкова балансова вартість, грн., станом на 01.07.2016	Підстава для списання
1	Конюшня дерев'яна, пл. 72 кв. м	76	1931	14048,62	1249,46	12799,16	Акт на списання основних засобів від 01.07.2016 № ЛНА-000006
2	Башня Рожновського	561	1983	13096,28	9135,55	3960,73	Акт на списання основних засобів від 01.07.2016 № ЛНА-000007
3	Сарай дерев'яний, пл. 18 кв. м	34/2	1972	10665,91	1060,54	9605,37	Акт на списання основних засобів від 01.07.2016 № ЛНА-000008

Київський міський голова В. Кличко

ПОЯСНЮВАЛЬНА ЗАПИСКА

до проекту рішення Київської міської ради
«Про надання дозволу комунальному підприємству «Святошинське лісопаркове господарство» на списання основних засобів, які належать до комунальної власності територіальної громади міста Києва»

1. Обґрунтування необхідності прийняття рішення

До Департаменту комунальної власності м. Києва надійшло звернення комунального підприємства «Святошинське лісопаркове господарство» від 24 листопада 2016 року № 064/239-852 з приводу списання з балансу підприємства основних засобів.

Одночасно, підприємством були надані матеріали по списанню основних засобів, зокрема акти на списання основних та автотранспортних засобів, акти технічного стану основних та автотранспортних засобів, погодження Департаменту міського благоустрою та збереження природного середовища, погодження Київського комунального об'єднання зеленого будівництва та експлуатації зелених насаджень міста «Київзеленбуд», які оформлені належним чином та відповідають вимогам Порядку списання основних засобів з балансів підприємств, установ та організацій комунальної власності територіальної громади м. Києва, затвердженого рішенням Київської міської ради від 19 липня 2005 року № 816/3391 та чинному законодавству і на сьогодні зберігаються у Департаменті комунальної власності м. Києва.

Згідно з пунктом 7 зазначеного Порядку, при визначенні непридатності автомобілів, які перебувають під наглядом державних інспекцій, для участі в роботі комісії підприємства запрошується представник відповідної інспекції, який підписує висновки комісії або готує свій письмовий висновок.

Враховуючи, що Державна автомобільна інспекція України ліквідована, акти на списання автотранспортних засобів від 01 липня 2016 року надані комунальним підприємством не можуть бути погоджені зазначеною інспекцією.

Відповідно до рішення Київської міської ради від 19 липня 2005 року № 816/3391 «Про затвердження Порядку списання основних засобів з балансів підприємств, установ та організацій комунальної власності територіальної громади міста Києва» та враховуючи вищевказане звернення комунального підприємства «Святошинське лісопаркове господарство» Департаментом комунальної власності м. Києва підготовлено рішення на списання основних засобів.

2.Мета та завдання прийняття рішення

Метою прийняття проекту рішення є покращення фінансового положення комунального підприємства та підвищення ефективності використання основних засобів територіальної громади міста Києва.

3. Загальна характеристика та основні положення проекту рішення

Проект рішення містить пункти, що передбачають:
- Надання дозволу на списання шляхом продажу транспортних засобів.
- Доручення вжити необхідних заходів, пов'язаних з продажем на аукціоні транспортних засобів.
- Надання дозволу на знесення та списання основних засобів.
- Покладання контролю за виконанням рішення Київської міської ради.

4. Стан нормативно-правової бази у даній сфері правового регулювання

Правові підстави встановлені відповідно до частини шостої статті 75, частини десятої статті 78 Господарського кодексу України, частини п'ятої статті 60 Закону України «Про місцеве самоврядування в Україні», статті 7 Закону України «Про оцінку майна, майнових прав та професійну оціночну діяльність в Україні».

5. Фінансово-економічне обґрунтування

Реалізація даного проекту рішення не потребує матеріальних витрат з боку місцевого бюджету.

6. Позиція заінтересованих органів

Предмет даного проекту рішення Київської міської ради не стосується інтересів інших органів.

7. Прогноз соціально-економічних та інших наслідків прийняття рішення

Реалізація рішення Київської міської ради «Про надання дозволу комунальному підприємству «Святошинське лісопаркове господарство» на списання основних засобів, які належать до комунальної власності територіальної громади міста Києва», надасть можливість стабілізувати фінансове становище підприємства та уникнути небажаних витрат коштів на утримання основних засобів комунальної власності територіальної громади м. Києва, які не задіяні в його роботі.

Директор Департаменту
комунальної власності м. Києва А. Гудзь

Доповідач на пленарному засіданні сесії Київради:
директор Департаменту комунальної власності м. Києва А. Гудзь
202-61-89

Особа, відповідальна за супроводження проекту рішення – Гудзь А. А.

Україна

КОМУНАЛЬНЕ ПІДПРИЄМСТВО «СВЯТОШИНСЬКЕ ЛІСОПАРКОВЕ ГОСПОДАРСТВО»

р/рахунок 26003052618280
ПАТ Приватбанк м. Київ
МФО 320649 ЄДРПО 03359687

03680, м.Київ-680
вул. Святошинська, 24
тел. 452-63-40

«24» листопада 2016 р. № 064/239-852

Директору
Департаменту комунальної власності
м. Києва

Комунальне підприємство «Святошинське лісопаркове господарство» після доопрацювання матеріалів на списання основних засобів просить надати дозвіл на списання основних засобів згідно додатку, актів на списання основних засобів, актів технічного стану.

Додаток на 37-и аркушах.

Директор О. Миколенко

Додатки у 1 екз.
и. 006.

Виконавець:
Поліщук 452 63 37

ДЕПАРТАМЕНТ КОМУНАЛЬНОЇ ВЛАСНОСТІ м.КИЄВА (ВИКОНАВЧОГО ОРГАНУ КИЇВСЬКОЇ МІСЬКОЇ РАДИ (КИЇВСЬКОЇ МІСЬКОЇ ДЕРЖАВНОЇ АДМІНІСТРАЦІЇ)
Вхідний № 064/2454
02 12 2016

Додаток №1

№ п/п	Найменування	інвентарний номер	реєстраційний номер трансп. засобу	рік випуску	рік вводу	балансова вартість	залишкова вартість	сума зносу
	ТРЦ							
1	Трактор ЮМЗ-6	1126	04839 КС	1982	1993	12576,71	0,00	12576,71
2	Автомобіль Зіл -131(техдопомога)	1174	14947 КА	1978	2002	13453,11	0,00	13453,11
3	Автомобіль Зіл -130 (пожежний)	985	09749 КА	1994	1995	27092,16	0,00	27092,16
4	Причіп ПРХ-1206	1268	АА5904ХХ	2002	2005	12059,86	2411,86	9648,00
	цех переробки							
4	Причіп 8545-5	1189	КС 01048	2002	2003	10868,00	164,70	10703,30
	Святошинське л-во							
6	Конющня деревяна, пл. 72м2	76		1931	1931	14048,62	12799,16	1249,46
7	Башня Рожновського	561		1983	1983	13096,28	3960,73	9135,55
	Київське л-во							
8	Сарай деревяний, пл.18м2	34/2		1972	1972	10665,91	9605,37	1060,54
	ВСЬОГО					**113860,65**	**28941,82**	**84918,83**

Директор Миколенко О. М..

Головний бухгалтер Хоменко А. М..

Виконавець:
Поліщук 452 63 37

КИЇВСЬКА МІСЬКА ДЕРЖАВНА АДМІНІСТРАЦІЯ

Київське комунальне об'єднання зеленого будівництва та експлуатації зелених насаджень міста "КИЇВЗЕЛЕНБУД"

04053, м. Київ-53, вул. Кудрявська, 23, тел. 272-40-57

28.07.2016 № 148-01/02-2445

Директору
КП «Святошинське лісопаркове господарство»
Миколенко О.М.

Шановний Олеже Михайловичу !

Київським комунальним об'єднанням зеленого будівництва та експлуатації зелених насаджень міста "Київзеленбуд" розглянуло Ваш лист №557 від 27.07.2016 року., щодо погодження списання основних засобів наведених в додатках які стали непридатними для подальшого використання, морально застарілі, зношені, пошкоджені внаслідок експлуатації.

За результатами опрацювання наданого переліку основних засобів, актів на списання основних засобів, актів технічного стану, встановлено наступне.

Погодити списання основних засобів за умови, що відновлення їх є неможливим або економічно недоцільним і вони не можуть бути реалізовані, будівлі та споруди, що підлягають знесенню які зруйновані часом.

З подальшим наданням документів до Департаменту комунальної власності м. Києва.

З повагою

В.о. генерального директора Кугук Є.В.

В.Білан
т. 272-40-34

ВИКОНАВЧИЙ ОРГАН КИЇВСЬКОЇ МІСЬКОЇ РАДИ
(КИЇВСЬКА МІСЬКА ДЕРЖАВНА АДМІНІСТРАЦІЯ)
ДЕПАРТАМЕНТ МІСЬКОГО БЛАГОУСТРОЮ ТА ЗБЕРЕЖЕННЯ ПРИРОДНОГО СЕРЕДОВИЩА
вул. Саксаганського, 143, м. Київ, 01032, тел. (044) 489-50-05, факс 489-33-68, Call-центр (044) 15-51
E-mail:blagodep@kievcity.gov.ua Код ЄДПРОУ 34926981

12.08.16 № 0604-7688

Директору Комунального підприємства «Святошинське лісопаркове господарство»
Миколенко О.М.

Шановний Олеже Михайловичу!

В Департаменті міського благоустрою та збереження природного середовища виконавчого органу Київської міської ради (Київської міської державної адміністрації) опрацьовано Ваші листи від 27.07.2016 № 555 та №558 щодо списання основних засобів.

Департамент не заперечує списанню основних засобів що зазначені в додатках до листів в кількості 40 одиниць, за умови погодження списання основних з Департаментом комунальної власності.

З повагою

Директор А.Фіщук

Сітченко
483-37-08

Україна

КОМУНАЛЬНЕ ПІДПРИЄМСТВО «СВЯТОШИНСЬКЕ ЛІСОПАРКОВЕ ГОСПОДАРСТВО»

р/рахунок 26003052618280
ПАТ Приватбанк м. Київ
МФО 320649 ЄДРПО 03359687

03680, м.Київ-680
вул. Святошинська, 24
тел. 452-63-40

«27» липня 2016 р. № 557

Генеральному директору
ККО «Київзеленбуд»

Комунальне підприємство «Святошинське лісопаркове господарство» просить надати погодження на списання основних засобів згідно додатку, актів на списання основних засобів, актів технічного стану. Додаток на 16-ти аркушах.

Директор О. Миколенко

Виконавець:
Поліщук 452 63 37

Україна

КОМУНАЛЬНЕ ПІДПРИЄМСТВО
«СВЯТОШИНСЬКЕ ЛІСОПАРКОВЕ ГОСПОДАРСТВО»

НАКАЗ

24.06.2016 м. Київ № 92

Про створення постійно-діючої
комісії по списанню ТМЦ

Для посилення контролю за обліком руху товарно-матеріальних цінностей та з метою раціонального використання ресурсів підприємства, -

НАКАЗУЮ:

1. Створити постійно діючу комісію щодо визначення непридатності, оцінки та списання товарно-матеріальних цінностей та визначення передбачуваного терміну корисного використання, списання основних засобів та малоцінних необоротних матеріальних активів, в наступному складі:

Голова комісії:	Прокіпчук Р.М.	- заступник директора
Заступник голови:	Колесницький В.Г.	- заступник директора по виробництву
Члени комісії:	Карвацький В.В.	- заступник директора по будівництву
	Крутько А.М.	- головний лісничий
	Сало М.Є.	- головний механік
	Данилейко С.М.	-провідний інженер з благоустрою
		- начальник виробничого відділу
	Камінський Й.Б.	- завідуючий господарством
	Трунін Г.Р.	-лісничийСвятошинського
	Топчій О.І.	лісництва
		- лісничий Київського лісництва
	Куртенко Б.І.	-лісничийМежигірського
	Погодін О.С.	лісництва
		-лісничийП.-Водицького
	Черняхівський А.Л.	лісництва
		- майстер цеху
	Грищенко С.В.	
		- провідний бухгалтер
	Поліщук Г.В.	

2. Право на затвердження актів списання матеріальних цінностей залишаю за собою.
3. Головному бухгалтеру приймати до обробки первинні документи, своєчасно здійснювати документальне оформлення господарських операцій щодо руху матеріальних цінностей та готувати акти списання основних засобів та інших необоротних активів, а також своєчасно відображати в регістрах бухгалтерського обліку рух матеріальних цінностей та готувати акти списання запасів.

Директор О. Миколенко

Наказ погоджено:

Зступник директора Прокіпчук Р.М.

Заступник директора по виробництву Колесницький В.Г.

Заступник директора по будівництву Карвацький В.В.

З наказом ознайомлені:

головний лісничий Крутько А.М.

головний механік Сало М.Є.

провідний інженер з благоустрою Данилейко С.М.

завідуючий господарством Трунін Г.Р.

- лісничий Святошинського лісництва Топчій О.І.
- лісничий Київського лісництва Куртенко Б.І.
- лісничий Межигірського лісництва Погодін О.С.
- лісничий П.-Водицького лісництва Черняхівський А.Л.
- майстер цеху Грищенко С.В.

- провідний бухгалтер Поліщук Г.В.

-головний бухгалтер Хоменко А.М.

КП «Святошинське лісопаркове господарство»
(підприємство, організація)

Затверджена наказом Мінстату України
від 29.12.95 р. № 352

Ідентифікаційний код ЄДРПОУ 03359687

Код за УКУД

ЗАТВЕРДЖУЮ
_____ Миколенко О.М.
20 грудня 2016 р.

АКТ
на списання автотранспортних засобів

Номер документа	Дата складання	Код виду операції
1	01.07.2016	

Цех, відділ, дільниця, лінія	Дебет		Кредит		Сума	Сума запису за даними переоцінки на 01.07 2016 р. по документах придбання	Номер		Код		Норми амортизаційних відрахувань		Транспортні засоби		Рік випуску	Дата введення в експлуатацію (місяць, рік)	Пробіг, км	
	рахунок, субрахунок	код аналітичного обліку	рахунок, субрахунок	код аналітичного обліу			інвентарний	заводський	рахунка та об'єкта аналітичного обліку (для віднесення амортизаційних відрахувань)	норма амортизаційних відрахувань	на повне відновлення (знос)	на капітальний ремонт	вид автомобіля, причепа, напівпричепа	код			з початку експлуатації	після останнього капітального ремонту
1	2	3	4	5	6	7	8	9	10	11	12	13	14	15	16	17	18	19
ТРУ	976		104			0,00	1126								1982	01.01.93		
	131		104			12576,71												
					12576,71	X	X	X	X	X								

Комісія, призначена наказом/розпорядженням від "24" серпня 2016 р. № 92
зробила огляд ~~автомобіля~~/трактора/причепа, напівпричепа марка ЮМЗ модель 6 тип колісний трактор.
вантажопідйомність/ємність — двигун № 8М 5199, шасі № 237136 державний номер 04839КС
технічний паспорт № 328742 маса об'єкта за паспортом 2895
наявність дорогоцінних металів —
що належить Комунальне підприємство «Святошинське лісопаркове господарство»
найменування автогосподарства, підприємства
Адреса автогосподарства (підприємства) м. Київ, вул. Святошинська, 24
В результаті огляду Трактора ЮМЗ-6 04839КС, його агрегатів, вузлів і механізмів та
~~автомобіля~~, причепа, напівпричепа
ознайомлення з документами (паспорт, формуляр) комісія встановила:
1. Є на балансі автогосподарства (підприємства) з "01" січня 1993 р.

2. Кількість ремонтів _____ на суму _____ грн.

Зовнішній стан автомобіля (причепа, напівпричепа) Трактора ЮМЗ-6 04839 КС
непридатний

На автомобілі (причепі, напівпричепі) відсутні такі вузли та деталі: _____

Технічна характеристика агрегатів та деталей автомобіля (причепа, напівпричепа)

№ з/п	Найменування агрегатів	Придатні для користування*	Відсоток придатності*	Підлягають відновленню*	Непридатні*	Виявлені дефекти
1	2	3	4	5	6	7
1	Рама	ні		ні	так	деформація
2	Кузов					
3	Кабіна	ні		ні	так	скрізна корозія
4	Двигун:					
	карбюратор					
	стартер	ні		ні	так	обрив обмотки
	генератор	ні		ні	так	обрив обмотки
	компресор	ні		ні	так	знос поршня
	пневмогальма					
5	Коробка передач	ні		ні	так	знос корпуса і шестерень
6	Задній міст і карданний вал	ні		ні	так	деформація
	картер заднього мосту	ні		ні	так	тріщини
	картер					
	диски коліс	ні		ні	так	тріщини
	ресори					

№ з/п	Найменування агрегатів	Придатні для користування*	Відсоток придатності*	Підлягають відновленню*	Непридатні*	Виявлені дефекти
1	2	3	4	5	6	7
7	Передній міст і рульове управління					
	передня вісь	ні		ні	так	деформація
	диски коліс	ні		ні	так	тріщини
	ресори					
	механізми рульового управління	ні		ні	так	деформація
8	Інші прибори					
	радіатор	ні		ні	так	тріщини корпусу
	крила і підніжки					
	капот					
	фари	ні		ні	так	тріщини
	скло	ні		ні	так	тріщини
	акумулятори	ні		ні	так	замкнутий
	амортизатори	ні		ні	так	перебої
	головний гальмовий циліндр	ні		ні	так	деформація

* У графах 3, 5, 6 вказується: так, ні

Висновки комісії Трактор ЮМЗ-6 реєстраційний номер 04839 КС підлягає списанню у зв'язку з недоцільністю його ремонту

Додаток. Перелік документів, що додаються Акт технічного стану транспортного засобу Технічний паспорт, 1 фото.

Голова комісії **Заступник директора** — підпис — **Прокіпчук Р. М.**
посада — прізвище, ім'я, по батькові

Члени комісії **Заступник директора по виробництву** — підпис — **Колесницький В. Г.**
посада — прізвище, ім'я, по батькові

Головний механік — підпис — **Сало М. Є.**
посада — прізвище, ім'я, по батькові

М. П.

УКРАЇНА КОМУНАЛЬНЕ ПІДПРИЄМСТВО «СВЯТОШИНСЬКЕ ЛІСОПАРКОВЕ ГОСПОДАРСТВО» Ідентифікаційний код 03359687

Підлягають оприбуткуванню такі деталі та вузли:

Номер			Найменування	Одиниця виміру	Кількість	Ціна	Сума
за порядком	за каталогом	номенкла-турний					
1	2	3	4	5	6	7	8

Разом _____

Розрахунок результатів списання автомобіля (причепа, напівпричепа)

Затрати на списання			Надійшло від списання				
				цінності			
найменування	стаття витрат	сума	найменування	вид	номенклатурний номер	кількість	сума
1	2	3	4	5	6	7	8

Результати списання _____

У картці вибуття основних засобів відмічено

"___" _____ 20__ р.

Головний бухгалтер

ЗАТВЕРДЖУЮ
Директор
(посада керівника)
Миколенко О.М.
(підпис) (ініціали та прізвище)
_____ 20 ____ р.

КОМУНАЛЬНЕ ПІДПРИЄМСТВО «СВЯТОШИНСЬКЕ ЛІСОПАРКОВЕ ГОСПОДАРСТВО» Ідентифікаційний код 03359687 МП

АКТ
технічного стану транспортного засобу

Комісія, затверджена наказом (розпорядженням) від "24" "червня" 2016 року № 92
КП „Святошинське лісопаркове господарство"
(найменування підприємства)
провела огляд автомобіля (причепа, напівпричепа) марка Трактор ЮМЗ
модель 6, тип колісний трактор, вантажопідйомність/ємність —
технічний паспорт/свідоцтво про реєстрацію 328742
номерний знак 04839 КС, двигун № 8М5799, кузов —
шасі № 237136, рік випуску 1982, інвентарний № 1126
з початку експлуатації пройдено (км)
початкова вартість 12576,71 залишкова вартість — знос 12576,71
дата введення в експлуатацію (місяць, рік) січень 1993 р.
належить КП „Святошинське лісопаркове господарство"
(назва підрозділу, підприємства, установи, закладу)
адреса підрозділу, підприємства, установи, закладу м. Київ вул. Святошинська, 24
Внаслідок огляду автомобіля (причепа, напівпричепа) Трактора ЮМЗ-6
його агрегатів, вузлів і механізмів та ознайомлення з документами (технічний паспорт, свідоцтво про реєстрацію, формуляр) комісія встановила:

1. Перебуває на балансі підрозділу, підприємства, установи, закладу з "01. січня" 1993 року
2. Кількість ремонтів _____ на суму _____ грн.
(прописом)
3. Зовнішній стан автомобіля (причепа, напівпричепа) Трактора ЮМЗ-6 № 04839 КС
незадовільний

4. На автомобілі (причепі, напівпричепі) відсутні такі вузли та деталі:

5. Встановлено наступні технічні характеристики агрегатів, вузлів та деталей автомобіля (причепа, напівпричепа):

Продовження додатка 6

№ з/п	Найменування агрегатів, вузлів, та деталей	Придатні до використання	Відсоток придатності	Підлягають відновленню	Непридатні	Виявлені дефекти
1	Рама	ні		ні	так	деформація
2	Кузов					
3	Кабіна	ні		ні	так	часткова корозія
4	Двигун: карбюратор стартер генератор компресор пневмогальма	ні ні		ні ні	так так	одрив. обмотки знос. корп. щітки
5	Коробка передач	ні		ні	так	тріщини корпуса
6	Роздавальна коробка	ні		ні	так	знос шестерень
7	Задній міст і карданний вал картер заднього мосту диски коліс ресори амортизатори					
8	Передній міст і рульове управління передня вісь диски коліс ресори амортизатори механізм рульового управління					
9	Інші: радіатор крила і підніжки капот фари скло акумулятор амортизатори головний гальмовий циліндр	ні ні ні ні		ні ні ні ні	так так так так	пробоїна корозія замикання знос
10	Електрообладнання	ні		ні	так	замикання
11	Автошини	ні		ні	так	зношені
12	Додаткові пристрої	ні		ні	так	непридатні

Висновки комісії : Трактор ЮМЗ-6 ресстраційний N 04839 КС

Голова комісії:
Заступник директора Прокопчук Р.П.
(посада) (підпис) (ініціали, прізвище)

Члени комісії:
Заступник директора по виробництву Колесницький В.Т.
(посада) (підпис) (ініціали, прізвище)
Головний механік Сало П.С.
(посада) (підпис) (ініціали, прізвище)

Для документів

Копія вірна

Провід. бухгалтер Полищук Т.

УКРАЇНА (UA) UKRAINE

СВІДОЦТВО
ПРО РЕЄСТРАЦІЮ МАШИНИ

Реєстраційний номер 04839 КС

Найменування машини Трактор

Марка (модель) ЮМЗ-6 Рік випуску 1982

№ 237136 (машини) 8М5199 (двигуна) (шасі)

Власник КП „Святошинське лісопаркове господарство"

Адреса м. Київ вул. Святошинська, 24

Свідоцтво видане на підставі балансової довідки № 29 від 29.01.02р.

М.П. Начальник інспекції Держтехнагляду

«08» лютого 2002 р.

АК № 328742

ТЕХНІЧНІ ОГЛЯДИ

Дата	Технічний стан	Підпис
22.06.06	ТО проведено	

Особливі відмітки

ПК «Україна». Зам. 6-3197. 1996.

JVC

КП «Святошинське лісопаркове господарство»
(підприємство, організація)

Затверджена наказом Мінстату України
від 29.12.95 р. № 352

Ідентифікаційний код ЄДРПОУ 03359687

Код за УКУД

ЗАТВЕРДЖУЮ
_____ 20 16 р.

АКТ
на списання автотранспортних засобів

Номер документа	Дата складання	Код виду операції
2	01.07.2016	

Цех, відділ, дільниця, лінія	Дебет: рахунок, субрахунок	Дебет: код аналітичного обліку	Кредит: рахунок, субрахунок	Кредит: код аналітичного обліу	Сума	Сума запису за даними переоцінки на 01.07 20 16 р. по документах придбання	Номер: інвентарний	Номер: заводський	Код: рахунка та об'єкта аналітичного обліку (для віднесення амортизаційних відрахувань)	Код: норма амортизаційних відрахувань	Норми амортизаційних відрахувань: на повне відновлення (знос)	Норми амортизаційних відрахувань: на капітальний ремонт	Транспортні засоби: вид автомобіля, причепа, напівпричепа	Транспортні засоби: код	Рік випуску	Дата введення в експлуатацію (місяць, рік)	Пробіг, км: з початку експлуатації	Пробіг, км: після останнього капітального ремонту
1	2	3	4	5	6	7	8	9	10	11	12	13	14	15	16	17	18	19
ТРЗ	976		105			0,00	1174								1978	27.03.02		
	131		105			13453,11												
						X	X	X	X	X								
					13453,11													

Комісія, призначена наказом/розпорядженням від "24" червня 20 16 р. № 92
зробила огляд автомобіля/причепа, напівпричепа марка ЗИЛ модель 131 тип вантажний фургон (техдопомога)
вантажопідйомність/ємність — двигун № —, шасі № 221521 державний номер 14947 КА
технічний паспорт № 684848 маса об'єкта за паспортом 6460
наявність дорогоцінних металів —
що належить Комунальне підприємство «Святошинське лісопаркове господарство»
найменування автогосподарства, підприємства
Адреса автогосподарства (підприємства) м. Київ, вул. Святошинська, 24
В результаті огляду автомобіля ЗИЛ-131 14947 КА, його агрегатів, вузлів і механізмів та
автомобіля, причепа, напівпричепа
ознайомлення з документами (паспорт, формуляр) комісія встановила:
1. Є на балансі автогосподарства (підприємства) з "27" березня 2002 р.

2. Кількість ремонтів _____ на суму _____ грн.

Зовнішній стан автомобіля (причепа, напівпричепа) Автомобіля ЗІЛ-131 14947 КА незадовільний

На автомобілі (причепі, напівпричепі) відсутні такі вузли та деталі: _____

Технічна характеристика агрегатів та деталей автомобіля (причепа, напівпричепа)

№ з/п	Найменування агрегатів	Придатні для користування*	Відсоток придатності*	Підлягають відновленню*	Непридатні*	Виявлені дефекти
1	2	3	4	5	6	7
1	Рама	ні		ні	так	деформація
2	Кузов					
3	Кабіна	ні		ні	так	скрізна корозія
4	Двигун:					
	карбюратор	ні		ні	так	виробітка деталей
	стартер	ні		ні	так	обрив обмоїтки
	генератор	ні		ні	так	обрив обмоїтки
	компресор	ні		ні	так	тріщина блоку
	пневмогальма	ні		ні	так	виробітка гальм. циліндр.
5	Коробка передач	ні		ні	так	тріщина блоку зчес шестерень
6	Задній міст і карданний вал					
	картер заднього мосту	ні		ні	так	тріщини
	картер					
	диски коліс	ні		ні	так	тріщини
	ресори	ні		ні	так	тріщини

№ з/п	Найменування агрегатів	Придатні для користування*	Відсоток придатності*	Підлягають відновленню*	Непридатні*	Виявлені дефекти
1	2	3	4	5	6	7
7	Передній міст і рульове управління					
	передня вісь	ні		ні	так	деформація
	диски коліс	ні		ні	так	тріщина
	ресори	ні		ні	так	тріщини
	механізми рульового управління	ні		ні	так	деформація
8	Інші прибори					
	радіатор	ні		ні	так	тріщина корпуса
	крила і підніжки	ні		ні	так	деформація, корозія
	капот	ні		ні	так	деформація, корозія
	фари	ні		ні	так	корозія
	скло	ні		ні	так	тріщини
	акумулятори	ні		ні	так	зменшився
	амортизатори	ні		ні	так	пробої
	головний гальмовий циліндр	ні		ні	так	несправний

* У графах 3, 5, 6 вказується: так, ні

Висновки комісії Автомобіль ЗАЗ-131 реєстраційний номер 14947 КА підлягає знищенню у зв'язку з недоцільністю його ремонту

Додаток. Перелік документів, що додаються Акт технічного стану транспортного засобу, технічний паспорт, фото.

Голова комісії **Заступник директора** — посада; підпис; **Прокіпчук Р. М.** — прізвище, ім'я, по батькові

Члени комісії **Заступник директора по виробництву** — посада; підпис; **Колесницький В. Г.** — прізвище, ім'я, по батькові

Головний механік — посада; підпис; **Сало М. Є.** — прізвище, ім'я, по батькові

М. П.

КОМУНАЛЬНЕ ПІДПРИЄМСТВО «СВЯТОШИНСЬКЕ ЛІСОПАРКОВЕ ГОСПОДАРСТВО» Ідентифікаційний код 03359687 УКРАЇНА

Підлягають оприбуткуванню такі деталі та вузли:

Номер			Найменування	Одиниця виміру	Кількість	Ціна	Сума
за порядком	за каталогом	номенкла-турний					
1	2	3	4	5	6	7	8

Разом _____

Розрахунок результатів списання автомобіля (причепа, напівпричепа)

Затрати на списання			Надійшло від списання				
				цінності			
найменування	стаття витрат	сума	найменування	вид	номенклатурний номер	кількість	сума
1	2	3	4	5	6	7	8

Результати списання _____

У картці вибуття основних засобів відмічено

"___" _____ 20__ р.

Головний бухгалтер

ЗАТВЕРДЖУЮ:
Директор
(посада керівника)
Миколенко О.М.
(підпис) (ініціали та прізвище)
"24" червня 20 16 р.

АКТ
технічного стану транспортного засобу

Комісія, затверджена наказом (розпорядженням) від "24" "червня" 2016 року № 92
КП „Святошинське лісопаркове господарство"
(найменування підприємства)
провела огляд автомобіля (причепа, напівпричепа) марка ЗІЛ
модель 131, тип вантажний фургон, вантажопідйомність/ємність
технічний паспорт/свідоцтво про реєстрацію VI 684848
номерний знак 14947 КА, двигун №, кузов
шасі № 291521, рік випуску 1978, інвентарний № 1174
з початку експлуатації пройдено (км)
початкова вартість 13453,11 залишкова вартість — знос 13453,11
дата введення в експлуатацію (місяць, рік) березень 2002 року
належить КП „Святошинське лісопаркове господарство"
(назва підрозділу, підприємства, установи, закладу)
адреса підрозділу, підприємства, установи, закладу м. Київ, вул. Святошинська, 24
Внаслідок огляду автомобіля (причепа, напівпричепа) автомобіля ЗІЛ 131
його агрегатів, вузлів і механізмів та ознайомлення з документами (технічний паспорт, свідоцтво про реєстрацію, формуляр) комісія встановила:

1. Перебуває на балансі підрозділу, підприємства, установи, закладу з "27 березня" 2002 року
2. Кількість ремонтів _____ на суму _____ грн.
(прописом)
3. Зовнішній стан автомобіля (причепа, напівпричепа) автомобіля ЗІЛ 131 N 14947 КА
незадовільний

4. На автомобілі (причепі, напівпричепі) відсутні такі вузли та деталі:

5. Встановлено наступні технічні характеристики агрегатів, вузлів та деталей автомобіля (причепа, напівпричепа):

Продовження додатка 6

№ з/п	Найменування агрегатів, вузлів, та деталей	Придатні до використання	Відсоток придатності	Підлягають відновленню	Непридатні	Виявлені дефекти
1	Рама	ні		ні	так	деформована
2	Кузов					
3	Кабіна	ні		ні	так	корозія
4	Двигун: карбюратор стартер генератор компресор пневмогальма	ні ні ні ні		ні ні ні ні	так так так так	вибиті вкладиші зношений тріщини блоку циліндрів, поршні
5	Коробка передач	ні		ні	так	тріщини блоку знос шестерень
6	Роздавальна коробка	ні		ні	так	знос шестерень
7	Задній міст і карданний вал картер заднього мосту диски коліс ресори амортизатори	 ні ні ні ні		 ні ні ні ні	 так так так так	 тріщини тріщини тріщини нерівні
8	Передній міст і рульове управління передня вісь диски коліс ресори амортизатори механізм рульового управління	 ні ні ні ні		 ні ні ні ні	 так так так так	 деформація тріщини тріщини деформація
9	Інші: радіатор крила і підніжки капот фари скло акумулятор амортизатори головний гальмовий циліндр	ні ні ні ні ні		ні ні ні ні ні	так так так так так так	тріщина корпуса деформація корозія, тріщини замінений нерівні несправний
10	Електрообладнання	ні		ні	так	замінити
11	Автошини	ні		ні	так	знос
12	Додаткові пристрої					

Висновки комісії : Автомобіль ЗІЛ 131 реєстраційний номер 14947КА підлягає списанню, ремонт недоцільний

Голова комісії:
Заступник директора Прокіщук Р.А.
(посада) (підпис) (ініціали, прізвище)

Члени комісії:
Заступник директора по виробництву Колесниченко В.Т.
(посада) (підпис) (ініціали, прізвище)
Головний механік Сало М.С.
(посада) (підпис) (ініціали, прізвище)

КІС № 684848

ВЛАСНИК

03359687
"СВЯТОШИНСЬКЕ ЛІСОПАРКОВЕ ГОСП-ВО" КП
"SVJATOSH.LISOPARK.GHOSP."

АДРЕСА:

Область М.КИЇВ - M.KYIV
Район СВЯТОШИНСЬКИЙ
Нас. пункт
Вулиця СВЯТОШИНСЬКА
Будинок 24 кор. кв.

Видано М.КИЇВ, МРЕВ-1

Начальник РЕП ДАІ

М.П. КІА 280793
27 березня 2002 р.

Держанак. ПК «Україна». Зам. 0-3769. 2000

КОМУНАЛЬНЕ ПІДПРИЄМСТВО "СВЯТОШИНСЬКЕ ЛІСОПАРКОВЕ ГОСПОДАРСТВО" * м. Київ * Україна * Ідентифікаційний код 03359687
Для документів

Копія вірна:
Провідний бухгалтер Пойщук В.

УКРАЇНА (UA) UKRAINE

СВІДОЦТВО
ПРО РЕЄСТРАЦІЮ ТЗ

Реєстраційний № 291521 14947КА
Марка ЗИЛ
Модель 131
Рік випуску 1978
Колір СИНІЙ
Об'єм двигуна (см³) 6000 В
Шасі (рама) № 291521
Кузов (коляска) №
Тип ТЗ ВАНТАЖНИЙ ФУРГОН
Власна маса 6460 kg
Повна маса 11925 kg
Особливі відмітки

ДОВІДКА-РАХУНОК
МОЛ-491410 04.03.2002 СПЕЦІАЛЬНА ТЕХ.ДОПОМОГА.

КІС № 684848

ЗИЛ-131 (тягач) 149-47 КА.

3791-131 (технологія) 149-97 КА

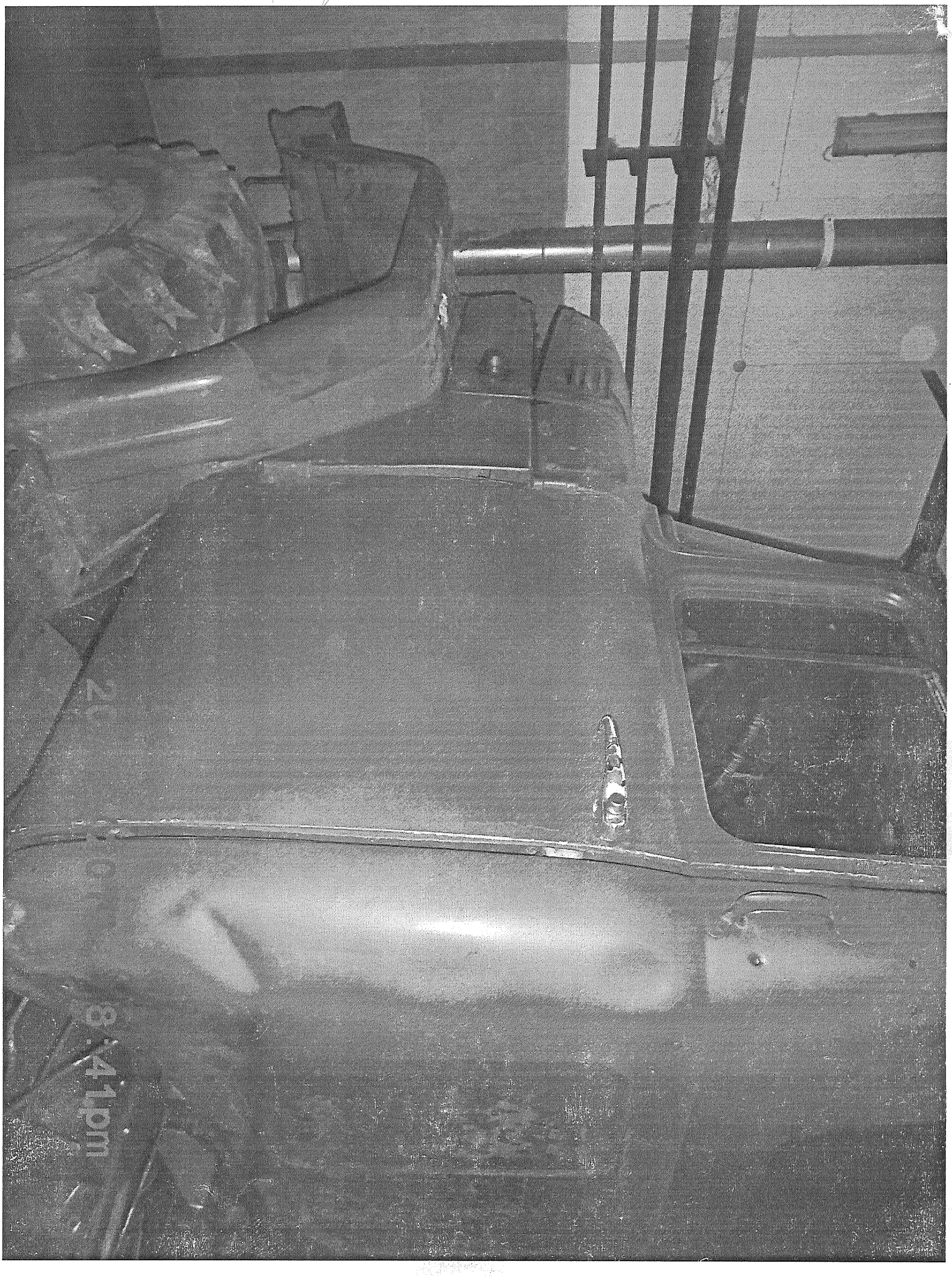

КП «Святошинське лісопаркове господарство»
(підприємство, організація)

Затверджена наказом Мінстату України
від 29.12.95 р. № 352

Ідентифікаційний код ЄДРПОУ 03359687

Код за УКУД

ЗАТВЕРДЖУЮ
_____ Миколенко О.М.
"20" грудня 2016 р.

АКТ
на списання автотранспортних засобів

Номер документа	Дата складання	Код виду операції
3	01.07.2016	

Цех, відділ, дільниця, лінія	Дебет: рахунок, субрахунок	Дебет: код аналітичного обліку	Кредит: рахунок, субрахунок	Кредит: код аналітичного обліу	Сума	Сума запису за даними переоцінки на 01.07 2016 р. по документах придбання	Номер: інвентарний	Номер: заводський	Код: рахунка та об'єкта аналітичного обліку (для віднесення амортизаційних відрахувань)	Код: норма амортизаційних відрахувань	Норми амортизаційних відрахувань: на повне відновлення (знос)	Норми амортизаційних відрахувань: на капітальний ремонт	Транспортні засоби: вид автомобіля, причепа, напівпричепа	Транспортні засоби: код	Рік випуску	Дата введення в експлуатацію (місяць, рік)	Пробіг, км: з початку експлуатації	Пробіг, км: після останнього капітального ремонту
1	2	3	4	5	6	7	8	9	10	11	12	13	14	15	16	17	18	19
ЗПРУ	976		105			0,00	985								1994	19.01.95		
	131		105			27092,16												
						X	X	X	X	X								
					27092,16													

Комісія, призначена наказом/розпорядженням від "24" серпня 2016 р. № 92
зробила огляд автомобіля/причепа, напівпричепа марка ЗІЛ модель 130 тип цистерна -С
вантажопідйомність/ємність V=6000 двигун № — , шасі № R 015346 державний номер 09749 КА
технічний паспорт № 585427 маса об'єкта за паспортом 11100
наявність дорогоцінних металів —
що належить Комунальне підприємство «Святошинське лісопаркове господарство»
найменування автогосподарства, підприємства
Адреса автогосподарства (підприємства) м. Київ, вул. Святошинська, 24
В результаті огляду автомобіля ЗІЛ-130 09749 КА, його агрегатів, вузлів і механізмів та
автомобіля, причепа, напівпричепа
ознайомлення з документами (паспорт, формуляр) комісія встановила:
1. Є на балансі автогосподарства (підприємства) з "19" січня 1995 р.

2. Кількість ремонтів _____ на суму _____ грн.

Зовнішній стан автомобіля (причепа, напівпричепа) Автомобіль ЗИЛ-130 09749КА незадовільний

На автомобілі (причепі, напівпричепі) відсутні такі вузли та деталі: _____

Технічна характеристика агрегатів та деталей автомобіля (причепа, напівпричепа)

№ з/п	Найменування агрегатів	Придатні для користування*	Відсоток придатності*	Підлягають відновленню*	Непридатні*	Виявлені дефекти
1	2	3	4	5	6	7
1	Рама	ні		ні	так	деформація
2	Кузов					
3	Кабіна	ні		ні	так	скрізна корозія
4	Двигун:					
	карбюратор	ні		ні	так	знос
	стартер	ні		ні	так	замикання
	генератор	ні		ні	так	зорвана якорь
	компресор	ні		ні	так	знос
	пневмогальма	ні		ні	так	знос
5	Коробка передач	ні		ні	так	знос шестерень
6	Задній міст і карданний вал					
	картер заднього мосту	ні		ні	так	деформація
	картер	ні		ні	так	деформація
	диски коліс	ні		ні	так	тріщина
	ресори	ні		ні	так	тріщина

№ з/п	Найменування агрегатів	Придатні для користування*	Відсоток придатності*	Підлягають відновленню*	Непридатні*	Виявлені дефекти
1	2	3	4	5	6	7
7	Передній міст і рульове управління					
	передня вісь	ні		ні	так	деформація
	диски коліс	ні		ні	так	тріщини
	ресори	ні		ні	так	тріщини
	механізми рульового управління	ні		ні	так	деформація
8	Інші прибори					
	радіатор	ні		ні	так	тріщина корпуса
	крила і підніжки	ні		ні	так	деформація
	капот	ні		ні	так	тріщина
	фари	ні		ні	так	тріщина
	скло	ні		ні	так	тріщини
	акумулятори	ні		ні	так	замінити
	амортизатори	ні		ні	так	несправні
	головний гальмовий циліндр	ні		ні	так	несправний

* У графах 3, 5, 6 вказується: так, ні

Висновки комісії Автомобіль ЗАЗ-130 реєстраційний номер 09749КА підлягає списанню у зв'язку з недоцільністю його ремонту

Додаток. Перелік документів, що додаються Акт технічного стану транспортного засобу Технічний паспорт додано.

Голова комісії **Заступник директора** — посада; підпис; **Прокіпчук Р. М.** — прізвище, ім'я, по батькові

Члени комісії **Заступник директора по виробництву** — посада; підпис; **Колесницький В. Г.** — прізвище, ім'я, по батькові

Головний механік — посада; підпис; **Сало М. Є.** — прізвище, ім'я, по батькові

М. П.

Підлягають оприбуткуванню такі деталі та вузли:

Номер			Найменування	Одиниця виміру	Кількість	Ціна	Сума
за порядком	за каталогом	номенкла-турний					
1	2	3	4	5	6	7	8

Разом _____

Розрахунок результатів списання автомобіля (причепа, напівпричепа)

Затрати на списання			Надійшло від списання				
				цінності			
найменування	стаття витрат	сума	найменування	вид	номенклатурний номер	кількість	сума
1	2	3	4	5	6	7	8

Результати списання _____

У картці вибуття основних засобів відмічено

"___" _____ 20__ р.

Головний бухгалтер

ЗАТВЕРДЖУЮ:
Директор
(посада керівника)
Миколенко О.А.
(підпис) (ініціали та прізвище)
"24" грудня 20 16 р.
МП

АКТ
технічного стану транспортного засобу

Комісія, затверджена наказом (розпорядженням) від "24" "грудня" 2016 року № 92
КП „Святошинське лісопаркове господарство"
(найменування підприємства)
провела огляд автомобіля (причепа, напівпричепа) марка ЗІЛ
модель 130, тип цистерна - С, вантажопідйомність/ємність V=6000
технічний паспорт/свідоцтво про реєстрацію 585427
номерний знак 09749 КА, двигун № —, кузов —
шасі № R 015346, рік випуску 1994, інвентарний № 985
з початку експлуатації пройдено (км)
початкова вартість 27092,16 залишкова вартість — знос 27092,16
дата введення в експлуатацію (місяць, рік) січень 1995 р.
належить КП „Святошинське лісопаркове господарство"
(назва підрозділу, підприємства, установи, закладу)
адреса підрозділу, підприємства, установи, закладу м. Київ, вул. Святошинська, 24
Внаслідок огляду автомобіля (причепа, напівпричепа) ЗІЛ 130 N 09749 КА
його агрегатів, вузлів і механізмів та ознайомлення з документами (технічний паспорт, свідоцтво про реєстрацію, формуляр) комісія встановила:

1. Перебуває на балансі підрозділу, підприємства, установи, закладу з "19 січня" "1995 року
2. Кількість ремонтів _____ на суму _____ грн.
(прописом)
3. Зовнішній стан автомобіля (причепа, напівпричепа)
Автомобіль ЗІЛ 130 реєстраційний номер 09749 КА
незадовільний

4. На автомобілі (причепі, напівпричепі) відсутні такі вузли та деталі:

5. Встановлено наступні технічні характеристики агрегатів, вузлів та деталей автомобіля (причепа, напівпричепа):

Продовження додатка 6

№ з/п	Найменування агрегатів, вузлів, та деталей	Придатні до використання	Відсоток придатності	Підлягають відновленню	Непридатні	Виявлені дефекти
1	Рама	ні		ні	так	деформація
2	Кузов					
3	Кабіна	ні		ні	так	пневмоприводи корозія
4	Двигун: карбюратор стартер генератор компресор пневмогальма	ні ні ні ні		ні ні ні ні	так так так так	вирвані деталей обрив обмотки тріщина блока вирвані гальм. циліндри
5	Коробка передач	ні		ні	так	знос шестерень
6	Роздавальна коробка	ні		ні	так	знос шестерень
7	Задній міст і карданний вал картер заднього мосту диски коліс ресори амортизатори	ні ні ні ні		ні ні ні ні	так так так так	деформація тріщини тріщини тріщини
8	Передній міст і рульове управління передня вісь диски коліс ресори амортизатори механізм рульового управління	ні ні ні ні		ні ні ні ні	так так так так	деформація тріщини несправні деформація
9	Інші: радіатор крила і підніжки капот фари скло акумулятор амортизатори головний гальмовий циліндр	ні ні ні ні ні		ні ні ні ні ні	так так так так так	тріщини корпусі деформація тріщини замикання несправні несправний
10	Електрообладнання	ні		ні	так	замикання проводки
11	Автошини	ні		ні	так	знос
12	Додаткові пристрої					

Висновки комісії: Автомобіль ЗАЗ 130 реєстраційний номер 09749 КА підлягає списанню, ремонт недоцільний

Голова комісії:
Заступник директора Прокопчук Р.М.
(посада) (підпис) (ініціали, прізвище)

Члени комісії:
Заступник директора по виробництву Колесниченко В.Т.
(посада) (підпис) (ініціали, прізвище)
Головний механік Сопо М.Є.
(посада) (підпис) (ініціали, прізвище)

КІС № 585427

Міністерство ВЛАСНИК

Підприємство ЗКПО 7244061
"СВЯТОШИНСЬКЕ ЛІСОПАРКОВЕ ГОСП-ВО"
ДКП

"SVJATOSHYNSJKE LISOPARKOVE
GHOSP-VO"

АДРЕСА: м.Київ-Kyiv

Область Ленінградський
Район
Нас. пункт Святошинська
Вулиця 24
Будинок кор. кв.

Видано м.Київ, МРЕВ-1

Начальник РЕП ДАІ

М.П. « » 01.12.2000 КІА 136484 20 р.

Держзнак. ПК «Україна». Зам. 9-3757. 2000

УКРАЇНА (UA) UKRAINE

СВІДОЦТВО
ПРО РЕЄСТРАЦІЮ ТЗ

Ідентифікатор 125333/4401G
09749КА

Реєстраційний № ЗИЛ
Марка 130
Модель (V=6000)
Рік випуску 1994
Колір червоний
Двигун № R015346
Шасі (рама) №
Кузов (коляска) № пожежний-С
Тип ТЗ 11100
Повна маса Св-во КІС081174 від
19.01.1995р. kg
Дата видачі відмітки

КІС № 585427

Для документів

Копія вірна
Провідний бухгалтер
Поліщук Т.В

ЗИЛ 130 (пожежний). 09749КА

ЗЛП 130 (помещения) 09749 КА

КП «Святошинське лісопаркове господарство»
(підприємство, організація)

Затверджена наказом Мінстату України
від 29.12.95 р. № 352

Ідентифікаційний код ЄДРПОУ 03359687

Код за УКУД

ЗАТВЕРДЖУЮ
_____ Миколенко О.М.
"20" грудня 2016 р.

АКТ
на списання автотранспортних засобів

Номер документа	Дата складання	Код виду операції
4	01.07.2016	

Цех, відділ, дільниця, лінія	Дебет: рахунок, субрахунок	Дебет: код аналітичного обліку	Кредит: рахунок, субрахунок	Кредит: код аналітичного обліу	Сума	Сума запису за даними переоцінки на 01.07 2016 р. по документах придбання	Номер: інвентарний	Номер: заводський	Код: рахунка та об'єкта аналітичного обліку (для віднесення амортизаційних відрахувань)	Код: норма амортизаційних відрахувань	Норми амортизаційних відрахувань: на повне відновлення (знос)	Норми амортизаційних відрахувань: на капітальний ремонт	Транспортні засоби: вид автомобіля, причепа, напівпричепа	Транспортні засоби: код	Рік випуску	Дата введення в експлуатацію (місяць, рік)	Пробіг, км: з початку експлуатації	Пробіг, км: після останнього капітального ремонту
1	2	3	4	5	6	7	8	9	10	11	12	13	14	15	16	17	18	19
Цех	976		105			164,70									2002	13.05.03		
первісна	131		105			10703,30												
						X	X	X	X	X								
					10868,00													

Комісія, призначена наказом/розпорядженням від "24" серпня 2016 р. № 92
зробила огляд автомобіля/причепа, напівпричепа марка 8545-5 модель — тип вантажопідйомність/ємність 4600 двигун № — , шасі № 0004025 державний номер КС 01048
технічний паспорт № 264464 маса об'єкта за паспортом —
наявність дорогоцінних металів —
що належить Комунальне підприємство «Святошинське лісопаркове господарство»
найменування автогосподарства, підприємства

Адреса автогосподарства (підприємства) м. Київ, вул. Святошинська, 24
В результаті огляду Причепа 2ПТС-4 8545-5 N КС 01048, його агрегатів, вузлів і механізмів та
автомобіля, причепа, напівпричепа
ознайомлення з документами (паспорт, формуляр) комісія встановила:
1. Є на балансі автогосподарства (підприємства) з "13" травня 2003 р.

2. Кількість ремонтів _____ на суму _____ грн.

Зовнішній стан автомобіля (причепа, напівпричепа) Причепа 2ПТС-4 8545-5 NКС 01048 незадовільний

На автомобілі (причепі, напівпричепі) відсутні такі вузли та деталі: _____

Технічна характеристика агрегатів та деталей автомобіля (причепа, напівпричепа)

№ з/п	Найменування агрегатів	Придатні для користування*	Відсоток придатності*	Підлягають відновленню*	Непридатні*	Виявлені дефекти
1	2	3	4	5	6	7
1	Рама	ні		ні	так	деформація, тріщини
2	Кузов					
3	Кабіна					
4	Двигун:					
	карбюратор					
	стартер					
	генератор					
	компресор					
	пневмогальма					
5	Коробка передач					
6	Задній міст і карданний вал					
	картер заднього мосту					
	картер					
	диски коліс	ні		ні	так	тріщини
	ресори	ні		ні	так	тріщини

№ з/п	Найменування агрегатів	Придатні для користування*	Відсоток придатності*	Підлягають відновленню*	Непридатні*	Виявлені дефекти
1	2	3	4	5	6	7
7	Передній міст і рульове управління					
	передня вісь					
	диски коліс	ні		ні	так	корозія
	ресори	ні		ні	так	корозія
	механізми рульового управління					
8	Інші прибори					
	радіатор					
	крила і підніжки					
	капот					
	фари					
	скло					
	акумулятори					
	амортизатори					
	головний гальмовий циліндр	ні		ні	так	деформація

* У графах 3, 5, 6 вказується: так, ні

Висновки комісії Причіп 2ПТС-4 8545-5 реєстраційний номер КС 01048 підлягає списанню у зв'язку з недоцільністю його ремонту

Додаток. Перелік документів, що додаються Акт технічного стану транспортного засобу Технічний паспорт, фото

Голова комісії **Заступник директора** — посада; підпис; **Прокіпчук Р. М.** — прізвище, ім'я, по батькові

Члени комісії **Заступник директора по виробництву** — посада; підпис; **Колесницький В. Г.** — прізвище, ім'я, по батькові

Головний механік — посада; підпис; **Сало М. Є.** — прізвище, ім'я, по батькові

М. П.

Підлягають оприбуткуванню такі деталі та вузли:

Номер			Найменування	Одиниця виміру	Кількість	Ціна	Сума
за порядком	за каталогом	номенкла-турний					
1	2	3	4	5	6	7	8

Разом _____

Розрахунок результатів списання автомобіля (причепа, напівпричепа)

Затрати на списання			Надійшло від списання				
				цінності			
найменування	стаття витрат	сума	найменування	вид	номенклатурний номер	кількість	сума
1	2	3	4	5	6	7	8

Результати списання _____

У картці вибуття основних засобів відмічено

"___" _____ 20__ р.

Головний бухгалтер

ЗАТВЕРДЖУЮ:
Директор
(посада керівника)
Миколенко О.М.
(підпис) (ініціали та прізвище)
_____ 20 ____ р.

АКТ
технічного стану транспортного засобу

Комісія, затверджена наказом (розпорядженням) від "24" "серпня" 2016 року № 92
КП „Святошинське лісопаркове господарство"
(найменування підприємства)
провела огляд автомобіля (причепа, напівпричепа) марка 8545-5
модель —, тип транспортний, вантажопідйомність/ємність 4600
технічний паспорт/свідоцтво про реєстрацію АА 264464
номерний знак КС 01048, двигун № —, кузов —
шасі № 0004025, рік випуску 2002, інвентарний № 1189
з початку експлуатації пройдено (км)
початкова вартість 10868,00 залишкова вартість 164,70 знос 10703,30
дата введення в експлуатацію (місяць, рік) травень 2003р.
належить КП „Святошинське лісопаркове господарство"
(назва підрозділу, підприємства, установи, закладу)
адреса підрозділу, підприємства, установи, закладу м. Київ, вул. Святошинська, 24
Внаслідок огляду автомобіля (причепа, напівпричепа) ЗПТС-4 8545-5 N КС 01048
його агрегатів, вузлів і механізмів та ознайомлення з документами (технічний паспорт, свідоцтво про реєстрацію, формуляр) комісія встановила:
1. Перебуває на балансі підрозділу, підприємства, установи, закладу з "13 травня" 2003 року
2. Кількість ремонтів_____ на суму_____грн.
(прописом)
3. Зовнішній стан автомобіля (причепа, напівпричепа)
Причепа ЗПТС-4 8545-5 реєстраційний номер КС 01048
задовільний

4. На автомобілі (причепі, напівпричепі) відсутні такі вузли та деталі:

5. Встановлено наступні технічні характеристики агрегатів, вузлів та деталей автомобіля (причепа, напівпричепа):

Продовження додатка 6

№ з/п	Найменування агрегатів, вузлів, та деталей	Придатні до використання	Відсоток придатності	Підлягають відновленню	Непридатні	Виявлені дефекти
1	Рама	ні		ні	так	деформація
2	Кузов					
3	Кабіна					
4	Двигун: карбюратор стартер генератор компресор пневмогальма					
5	Коробка передач					
6	Роздавальна коробка					
7	Задній міст і карданний вал картер заднього мосту диски коліс ресори амортизатори	ні ні		ні ні	так так	тріщини тріщини
8	Передній міст і рульове управління передня вісь диски коліс ресори амортизатори механізм рульового управління	ні ні		ні ні	так так	тріщини тріщини
9	Інші: радіатор крила і підніжки капот фари скло акумулятор амортизатори головний гальмовий циліндр	ні		ні	так	деформація
10	Електрообладнання					
11	Автошини	ні		ні	так	зношені
12	Додаткові пристрої					

Висновки комісії : Трактор ДТС-4 8545-5 реєстраційний номер КС01048 підлягає списанню, ремонт недоцільний

Голова комісії:
Заступник директора Тролінчук Р.М.
(посада) (підпис) (ініціали, прізвище)

Члени комісії:
Заступник директора по виробництву Колесниченко В.Т.
(посада) (підпис) (ініціали, прізвище)
Головний механік Сало М.Є.
(посада) (підпис) (ініціали, прізвище)

Для документів

Копія вірна:
Провідний бухгалтер
Покіщук Т.В.

УКРАЇНА
UKRAINE

СВІДОЦТВО
ПРО РЕЄСТРАЦІЮ МАШИНИ

Реєстраційний номер КС 01048
Найменування машини Причіп
Марка (модель) 8545-5 Рік випуску 2002
№ 0004025
(машини) (двигуна) (шасі)
Власник КП „Святошинське мисливське господарство"
Адреса м. Київ
вул. Святошинська, 24
Свідоцтво видане на підставі св.-рахунка ТН №029655 від 06.05.03р.

М.П.

Начальник інспекції Держтехнагляду

15 травня 2003 р.

АА № 264464

ТЕХНІЧНІ ОГЛЯДИ

Дата	Технічний стан	Підпис
22.06.06р	О проведено	

Особливі відмітки

Держтип. ПК «Україна». Зам. 2-3587. 2002

Приложение-4 010418 КС

«Святошинське лісопаркове господарство»
(підприємство, організація)

Затверджена наказом Мінстату України
від 29.12.95 р. № 352

Ідентифікаційний код ЄДРПОУ 03359687

Код за УКУД

ЗАТВЕРДЖУЮ
_____ О.М.
"20" грудня 2016 р.

АКТ
на списання автотранспортних засобів

Номер документа	Дата складання	Код виду операції
5	01.07.2016	

Цех, відділ, дільниця, лінія	Дебет		Кредит		Сума	Сума запису за даними переоцінки на 01.07 2016 р. по документах придбання	Номер		Код		Норми амортизаційних відрахувань		Транспортні засоби		Рік випуску	Дата введення в експлуатацію (місяць, рік)	Пробіг, км	
	рахунок, субрахунок	код аналітичного обліку	рахунок, субрахунок	код аналітичного обліу			інвентарний	заводський	рахунка та об'єкта аналітичного обліку (для віднесення амортизаційних відрахувань)	норма амортизаційних відрахувань	на повне відновлення (знос)	на капітальний ремонт	вид автомобіля, причепа, напівпричепа	код			з початку експлуатації	після останнього капітального ремонту
1	2	3	4	5	6	7	8	9	10	11	12	13	14	15	16	17	18	19
ПРЦ	976		105			2411,86	1268								2002	2012.05		
	131		105			9618,00												
						X	X	X	X	X								
					12059,86													

Комісія, призначена наказом/розпорядженням від "24" серпня 2016 р. № 92
зробила огляд автомобіля/причепа, напівпричепа марка ПРХ модель 1206 тип лісовоз
вантажопідйомність/ємність 15000 двигун № —, шасі № ПХР 1206045 державний номер АА 5904 ХХ
технічний паспорт № 14051 РСА маса об'єкта за паспортом 4150
наявність дорогоцінних металів —
що належить Комунальне підприємство «Святошинське лісопаркове господарство»
найменування автогосподарства, підприємства
Адреса автогосподарства (підприємства) м. Київ, вул. Святошинська, 24
В результаті огляду Причепа ПРХ-1206 N АА5904ХХ, його агрегатів, вузлів і механізмів та
автомобіля, причепа, напівпричепа
ознайомлення з документами (паспорт, формуляр) комісія встановила:
1. Є на балансі автогосподарства (підприємства) з "20" грудня 2016р.

2. Кількість ремонтів _____ на суму _____ грн.

Зовнішній стан автомобіля (причепа, напівпричепа) Причепа ПРХ-1206 NAA 5904XX
незадовільний

На автомобілі (причепі, напівпричепі) відсутні такі вузли та деталі: _____

Технічна характеристика агрегатів та деталей автомобіля (причепа, напівпричепа)

№ з/п	Найменування агрегатів	Придатні для користування*	Відсоток придатності*	Підлягають відновленню*	Непридатні*	Виявлені дефекти
1	2	3	4	5	6	7
1	Рама	ні		ні	так	деформація, тріщини
2	Кузов					
3	Кабіна					
4	Двигун:					
	карбюратор					
	стартер					
	генератор					
	компресор					
	пневмогальма					
5	Коробка передач					
6	Задній міст і карданний вал					
	картер заднього мосту					
	картер					
	диски коліс	ні		ні	так	тріщини
	ресори	ні		ні	так	тріщини

№ з/п	Найменування агрегатів	Придатні для користування*	Відсоток придатності*	Підлягають відновленню*	Непридатні*	Виявлені дефекти
1	2	3	4	5	6	7
7	Передній міст і рульове управління					
	передня вісь					
	диски коліс	ні		ні	так	іржавлення
	ресори	ні		ні	так	іржавлення
	механізми рульового управління					
8	Інші прибори					
	радіатор					
	крила і підніжки					
	капот					
	фари					
	скло					
	акумулятори					
	амортизатори					
	головний гальмовий циліндр	ні		ні	так	деформований

* У графах 3, 5, 6 вказується: так, ні

Висновки комісії Причіп ПРХ-1206, реєстраційний номер АА 5904 ХХ підлягає ліквідації у зв'язку з недоцільністю його ремонту

Додаток. Перелік документів, що додаються Акт технічного стану транспортного засобу Технічний паспорт, фото.

Голова комісії **Заступник директора** — посада; підпис; **Прокіпчук Р. М.** — прізвище, ім'я, по батькові

Члени комісії **Заступник директора по виробництву** — посада; підпис; **Колесницький В. Г.** — прізвище, ім'я, по батькові

Головний механік — посада; підпис; **Сало М. Є.** — прізвище, ім'я, по батькові

М. П.

УКРАЇНА КОМУНАЛЬНЕ ПІДПРИЄМСТВО «СВЯТОШИНСЬКЕ ЛІСОПАРКОВЕ ГОСПОДАРСТВО» Ідентифікаційний код 03359687

Підлягають оприбуткуванню такі деталі та вузли:

Номер			Найменування	Одиниця виміру	Кількість	Ціна	Сума
за порядком	за каталогом	номенкла-турний					
1	2	3	4	5	6	7	8

Разом _____

Розрахунок результатів списання автомобіля (причепа, напівпричепа)

Затрати на списання			Надійшло від списання				
найменування	стаття витрат	сума	найменування	цінності		кількість	сума
				вид	номенклатурний номер		
1	2	3	4	5	6	7	8

Результати списання _____

У картці вибуття основних засобів відмічено

"___" _____ 20__ р.

Головний бухгалтер

УКРАЇНА (UA) UKRAINE

СВІДОЦТВО ПРО РЕЄСТРАЦІЮ ТРАНСПОРТНОГО ЗАСОБУ

CERTIFICAT D'IMMATRICULATION

ПХР1206045

A Реєстраційний № AA5904XX

D Марка ПРХ

Модель 1206

B Рік випуску 2002

Колір ЖОВТИЙ

E Шасі (кузов, рама, коляска) № ПХР1206045 ЛІСОВОЗ

Тип ТЗ ПРИЧІП

F Повна маса 19150 kg

G Маса без навантаження 4150

Об'єм двигуна

Особливі відмітки:

ДОВІДКА-РАХУНОК КІВ-291768

14.11.2005

Для документів

Комунальне підприємство "Святошинське лісопаркове господарство" м. Київ * Україна * Єдиний код 03359687

РСА № 140051

С ВЛАСНИК

03359687 "СВЯТОШИНСЬКЕ ЛІСОПАРКОВЕ ГОСП-ВО" КП

"SVJATOSH.LISOPARK.GHOSP."

С АДРЕСА:

Область М.КИЇВ - M.KYIV

Район СВЯТОШИНСЬКИЙ

Нас. пункт

Вулиця СВЯТОШИНСЬКА

Будинок 24 корп. кв.

Видано М. КИЇВ, МРЕВ-1

ДАІ ГУ УМВС України

М.П.

24 лютого 2006 р.

МВС України

Друк. пк. ПК «Україна». Зам. 6-3205. 2006 р. I кв.

Копія вірна: Пров. бухгалтер Полищук Т.В.

ЗАТВЕРДЖУЮ
Директор
(посада керівника)
Миколенко О.М.
(підпис) (ініціали та прізвище)
"24" грудня 20 16 р.

КОМУНАЛЬНЕ ПІДПРИЄМСТВО «СВЯТОШИНСЬКЕ ЛІСОПАРКОВЕ ГОСПОДАРСТВО» Ідентифікаційний код 03359687 МП

АКТ
технічного стану транспортного засобу

Комісія, затверджена наказом (розпорядженням) від "24" "грудня" 2016 року № 92
КП „Святошинське лісопаркове господарство"
(найменування підприємства)
провела огляд автомобіля (причепа, напівпричепа) марка ПРХ
модель 1206, тип лісовоз, вантажопідйомність/ємність 15000
технічний паспорт/свідоцтво про реєстрацію 14051
номерний знак АА 5904 ХХ, двигун № —, кузов —
шасі № ПХР120604 5 рік випуску 2002, інвентарний № 1268
з початку експлуатації пройдено (км)
початкова вартість 12059,86 залишкова вартість 2411,86 знос 9648,00
дата введення в експлуатацію (місяць, рік) грудень 2005р
належить КП „Святошинське лісопаркове господарство"
(назва підрозділу, підприємства, установи, закладу)
адреса підрозділу, підприємства, установи, закладу м. Київ вул. Святошинська, 24
Внаслідок огляду автомобіля (причепа, напівпричепа) ПРХ-1206 N АА5904ХХ
його агрегатів, вузлів і механізмів та ознайомлення з документами (технічний паспорт, свідоцтво про реєстрацію, формуляр) комісія встановила:

1. Перебуває на балансі підрозділу, підприємства, установи, закладу з "20 грудня" 2005 року
2. Кількість ремонтів _____ на суму _____ грн.
(прописом)
3. Зовнішній стан автомобіля (причепа, напівпричепа)
Причепа ПРХ-1206 реєстраційний номер АА5904ХХ
незадовільний

4. На автомобілі (причепі, напівпричепі) відсутні такі вузли та деталі:

5. Встановлено наступні технічні характеристики агрегатів, вузлів та деталей автомобіля (причепа, напівпричепа):

Продовження додатка 6

№ з/п	Найменування агрегатів, вузлів, та деталей	Придатні до використання	Відсоток придатності	Підлягають відновленню	Непридатні	Виявлені дефекти
1	Рама	ні		ні	так	корозія
2	Кузов					
3	Кабіна					
4	Двигун: карбюратор стартер генератор компресор пневмогальма					
5	Коробка передач					
6	Роздавальна коробка					
7	Задній міст і карданний вал картер заднього мосту диски коліс ресори амортизатори	ні ні		ні ні	так так	тріщини тріщини
8	Передній міст і рульове управління передня вісь диски коліс ресори амортизатори механізм рульового управління	ні ні		ні ні	так так	тріщини тріщини
9	Інші: радіатор крила і підніжки капот фари скло акумулятор амортизатори головний гальмовий циліндр	ні		ні	так	деформація
10	Електрообладнання					
11	Автошини	ні		ні	так	зносені
12	Додаткові пристрої					

Висновки комісії: Причіп ПРХ-1206 реєстраційний номер А.А 5904 ХХ підлягає списанню, ремонт недоцільний

Голова комісії:
Заступник директора (посада) _____ (підпис) Пронютчук Р.М. (ініціали, прізвище)

Члени комісії:
Заступник директора по ВЗу (посада) _____ (підпис) Колесницький Д.Г. (ініціали, прізвище)
Головний механік (посада) _____ (підпис) Сало М.С. (ініціали, прізвище)

Thurston PDX-1206 #A 59-04 XX

Комунальне підприємство "Святошинське лісопаркове господарство"
(підприємство, організація)

Типова форма № 03-3
Затверджена наказом Мінстату України
від 29 грудня 1995 р. № 352
Код за УКУД

Ідентифікаційний код ЄДРПОУ 03359687

ЗАТВЕРДЖУЮ
Керівник підприємства
Миколенко О. М.
"27" липня 2016 р.

АКТ
НА СПИСАННЯ ОСНОВНИХ ЗАСОБІВ

Номер документа	Дата складання	Код виду операції	Код
ЛНА-000006	01.07.16		

Цех, відділ, дільниця, лінія	Дебет		Кредит		Сума	Сума зносу за даними переоцінки на 01.01 по 16 документах придбання	Номер		Код		Норми аморт. відр.		Устаткування		Рік випуску (побудови)	Дата введення в експлуатацію	Дата початку сплати за основні засоби
	рахунок, субрахунок	код аналітич. обліку	рахунок, субрахунок	код аналітич. обліку			інвентарний	заводський	рахунка та об'єкта алітичн. обл (для віднесення амортизаційн. відрахувань	норми аморт. відрах.	на повне відновлення	на капітальний ремонт	вид	код			
1	2	3	4	5	6	7	8	9	10	11	12	13	14	15	16	17	18
	976		103		12799.16		76		231		0 %				1931	01.01.31	
	131		103		1249.46												
						X	X	X	X	X	X	X					

Комісія, призначена наказом (розпорядженням) від "24" 06 2016 р. № 92
На підставі
зробила огляд **Конюшня дерев"яна,пл.72м2**
найменування об'єкта

В результаті огляду комісія встановлює:
1. Надійшов на підприємство "01" 01. 1931 р.
2. Кількість ремонтів 1974 р. на суму грн.
3. Маса об'єкта за паспортом
4. Наявність дорогоцінних металів
5. Технічний стан та причина списання Віновий зноє несучих конструкцій, деформовані стіни, стелі та підлоги

Висновок комісії В зв'язку із аварійним станом підлягає списанню

ДОДАТОК. Перелік документів, що додаються Акт технічного стану основного засобу
фотознімок стану основного засобу

Голова комісії	Заступник директора		Прокіпчук Р. М.
Члени комісії	Заступник директора		Прокіпчук Р. М.
	Заступник директора по виробництву		Колесницький В. Г.
	Головний механік		Сало М. Є.
	Лісничий		Топчій О. І.
	Провідний бухгалтер		Поліщук Г. В.

Розрахунок результатів списання об'єкта

Витрати та списання			Надійшло від списання				
Найменування документа	статті витрат	сума	Найменування документа	цінностей		кількість	сума
				вид	номенклат. номер		
1	2	3	4	5	6	7	8

Результати списання _____

У картці _____ вибуття основних засобів відмічено.

"____" _____20____ р.

ИП 16

Затверджую
Директор КП «Святошинське ЛПГ»
_____ Миколенко О.М
«29» вересня 2016 р.

АКТ
технічного стану основного засобу

Комісія в складі:
Голови комісії:
- заступника директора Прокіпчука Р.М.

Членів комісії:
- заступника директора по виробництву Колесницького В.Г;
- головного механіка Сало М.Є.;
- провідного бухгалтера Поліщук Г.В.

Провела огляд на визначення технічного стану основного засобу конюшня деревяна 72 м²
Інвентарний № 76 , _____ рік випуску, 1931 рік введення в експлуатацію,
початкова вартість 14048,62 , на день огляду нарахований знос 1249,46 ,
залишкова вартість 12799,16
Вищезазначений (а,е) конюшня деревяна 72 м²

Має такі дефекти:
1. деформація стін, стелі та підлоги
2. віковий знос несучих конструкцій
3. аварійний стан будівлі
4. _____
5. _____

Висновок комісії:

Основний засіб конюшня деревяна 72м² інвентарний № 76
списати, в зв'язку з аварійним станом будівлі

Голова комісії : заступник директора _____ Прокіпчук Р.М.

Члени комісії: заступник директора по виробництву _____ Колесницький В.Г.

головний механік _____ Сало М.Є.

провідний бухгалтер _____ Поліщук Г.В.

Комунальне підприємство "Святошинське лісопаркове господарство"
(підприємство, організація)

Типова форма № 03-3
Затверджена наказом Мінстату України
від 29 грудня 1995 р. № 352
Код за УКУД

Ідентифікаційний код ЄДРПОУ 03359687

ЗАТВЕРДЖУЮ
Керівник підприємства
Миколенко О. М.
"24" 06 2016 р.

АКТ
НА СПИСАННЯ ОСНОВНИХ ЗАСОБІВ

Номер документа	Дата складання	Код виду операції	Код
ЛНА-000007	01.07.16		

Цех, відділ, дільниця, лінія	Дебет: рахунок, субрахунок	Дебет: код аналітич. обліку	Кредит: рахунок, субрахунок	Кредит: код аналітич. обліку	Сума	Сума зносу за даними переоцінки на 01.01 по 16 документах придбання	Номер: інвентарний	Номер: заводський	Код: рахунка та об'єкта алітичн. обл (для віднесення амортизаційн. відрахувань	Код: норми аморт. відрах.	Норми аморт. відрах.: на повне відновлення	Норми аморт. відрах.: на капітальний ремонт	Устаткування: вид	Устаткування: код	Рік випуску (побудови)	Дата введення в експлуатацію	Дата початку сплати за основні засоби
1	2	3	4	5	6	7	8	9	10	11	12	13	14	15	16	17	18
	976		103		3960.73		561		231		0 %				1983	01.01.83	
	131		103		9135.55												
						X	X	X	X	X	X	X					

Комісія, призначена наказом (розпорядженням) від "24" 06 2016 р. № 92
На підставі
зробила огляд **Башня Рожновського**
найменування об'єкта

В результаті огляду комісія встановлює:
1. Надійшов на підприємство "01" 01 1983 р.
2. Кількість ремонтів _____ на суму _____ грн.
3. Маса об'єкта за паспортом
4. Наявність дорогоцінних металів
5. Технічний стан та причина списання Засмальовець конструкції, місцями держати металеві деталі

Висновок комісії В зв'язку із недоцільністю ремонту підлягає списанню

ДОДАТОК. Перелік документів, що додаються Акт технічного стану основного засобу, фотознімок (стану основного засобу).

Голова комісії	Заступник директора		Прокіпчук Р. М.
Члени комісії	Заступник директора		Прокіпчук Р. М.
	Лісничий		Колесницький В. Г.
	Головний механік		Сало М. Є.
	Лісничий		Топчій О. І.
	Провідний бухгалтер		Поліщук Г. В.

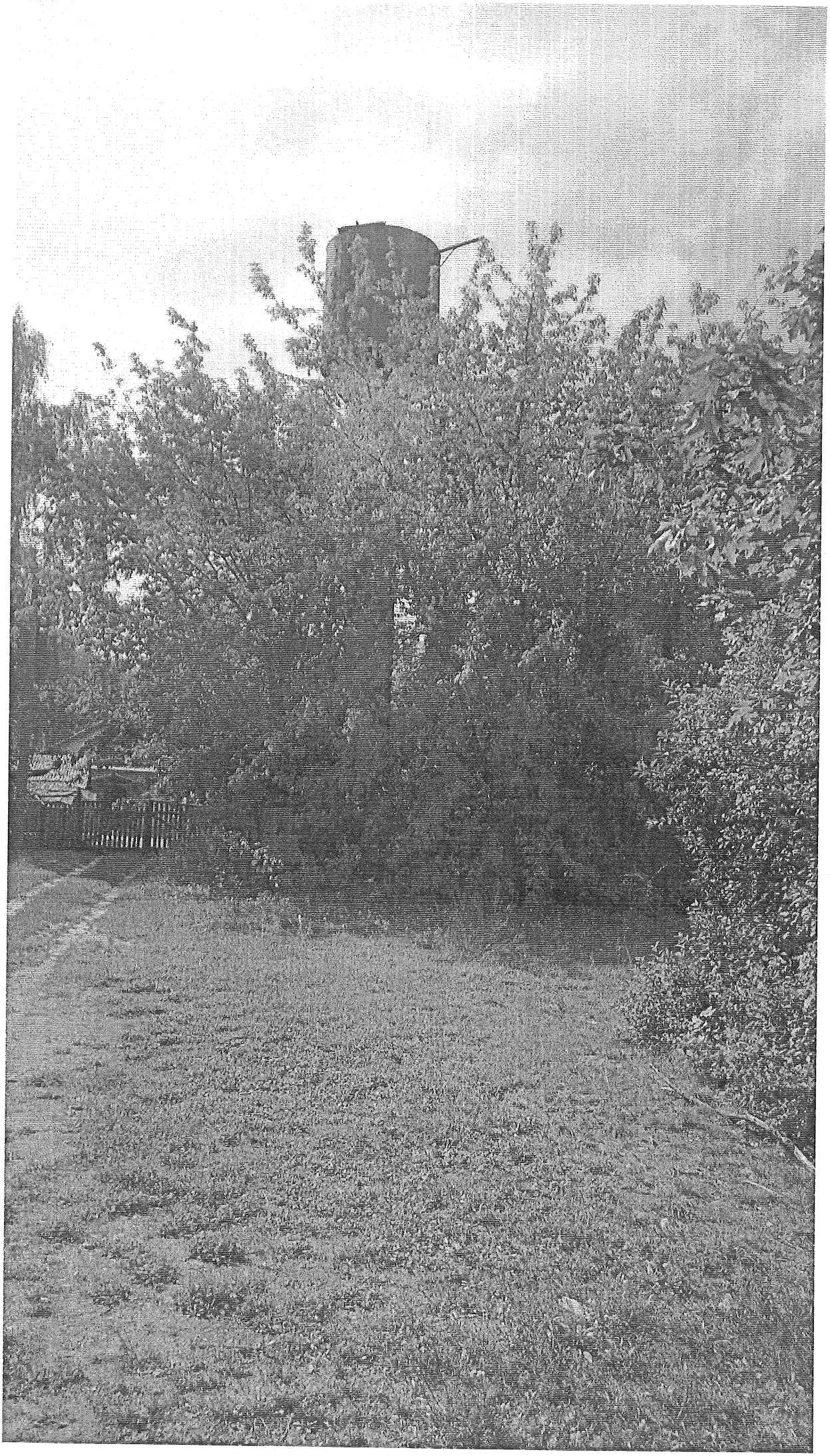

Затверджую
Директор КП «Святошинське ЛПГ»
_____ Миколенко О.М
«___» _____ 2016 р.

АКТ
технічного стану основного засобу

Комісія в складі:
Голови комісії:
- заступника директора Прокіпчука Р.М.

Членів комісії:
- заступника директора по виробництву Колесницького В.Г;
- головного механіка Сало М.Є.;
- провідного бухгалтера Поліщук Г.В.

Провела огляд на визначення технічного стану основного засобу Башня Гонтовського
Інвентарний № 561 , — рік випуску, 1983 рік введення в експлуатацію,
початкова вартість 13096,28 , на день огляду нарахований знос 9135,55 ,
залишкова вартість 3960,73
Вищезазначений (а,е) Башня Гонтовського

Має такі дефекти:
1. Численні дефекти металевих частин, корозія
2. застарілі конструкції
3.
4.
5.

Висновок комісії:

Основний засіб Башня Гонтовського інвентарний № 561
списати в зв'язку з аварійним станом та недоцільним ремонтом

Голова комісії : заступник директора Прокіпчук Р.М.

Члени комісії: заступник директора по виробництву Колесницький В.Г.

головний механік Сало М.Є.

провідний бухгалтер Поліщук Г.В.

Комунальне підприємство "Святошинське лісопаркове господарство"
(підприємство, організація)

Типова форма № 03-3
Затверджена наказом Мінстату України
від 29 грудня 1995 р. № 352
Код за УКУД

Ідентифікаційний код ЄДРПОУ 03359687

ЗАТВЕРДЖУЮ
Керівник підприємства
Миколенко О. М.
"01" липня 2016 р.

АКТ
НА СПИСАННЯ ОСНОВНИХ ЗАСОБІВ

Номер документа	Дата складання	Код виду операції	Код
ЛНА-000008	01.07.16		

Цех, відділ, дільниця, лінія	Дебет		Кредит		Сума	Сума зносу за даними переоцінки на 01.07 по 16 документах придбання	Номер		Код		Норми аморт. відр.		Устаткування		Рік випуску (побудови)	Дата введення в експлуатацію	Дата початку сплати за основні засоби
	рахунок, субрахунок	код аналітич. обліку	рахунок, субрахунок	код аналітич. обліку			інвентарний	заводський	рахунка та об'єкта аналітичн. обл. (для віднесення амортизаційн. відрахувань)	норми аморт. відрах.	на повне відновлення	на капітальний ремонт	вид	код			
1	2	3	4	5	6	7	8	9	10	11	12	13	14	15	16	17	18
	976		103		9605.37		34/2		231		0 %				1972	01.01.72	
	131		103		1060.54												
						X	X	X	X	X	X	X					

Комісія, призначена наказом (розпорядженням) від "24" 06 2016 р. № 92
На підставі
зробила огляд **Сарай деревяний об.39,6м3,пл.18м2**
найменування об'єкта

В результаті огляду комісія встановлює:
1. Надійшов на підприємство "01" січня 1972 р.
2. Кількість ремонтів не було на суму _____ грн.
3. Маса об'єкта за паспортом —
4. Наявність дорогоцінних металів не має
5. Технічний стан та причина списання Сарай зношений при експлуатації з 1972 згнив

Висновок комісії Сарай рекомендую до списання. Спишити

ДОДАТОК. Перелік документів, що додаються акт технічного стану основного засобу, фотознімок стану основного засобу

Голова комісії	Заступник директора	Прокіпчук Р. М.
Члени комісії	Заступник директора	Прокіпчук Р. М.
	Заступник директора по виробництву	Колесницький В. Г.
	Головний механік	Сало М. Є.
	Лісничий	Куртенко Б. І.
	Провідний бухгалтер	Поліщук Г. В.

Розрахунок результатів списання об'єкта

Витрати та списання			Надійшло від списання				
Найменування документа	статті витрат	сума	Найменування документа	цінностей		кількість	сума
				вид	номенклат. номер		
1	2	3	4	5	6	7	8

Результати списання _____

У картці _____ вибуття основних засобів відмічено.

"____" _____20____ р.

Затверджую
Директор КП «Святошинське ЛПГ»
_____ Миколенко О.М
_____ 2016 р.

АКТ
технічного стану основного засобу

Комісія в складі:
Голови комісії:
- заступника директора Прокіпчука Р.М.

Членів комісії:
- заступника директора по виробництву Колесницького В.Г;
- головного механіка Сало М.Є.;
- провідного бухгалтера Поліщук Г.В.

Провела огляд на визначення технічного стану основного засобу сарай деревяний 39,6 м³ площа 18 м²
Інвентарний № 34/2 , — рік випуску, 1972 рік введення в експлуатацію,
початкова вартість 10665,91, на день огляду нарахований знос 1060,54 ,
залишкова вартість 9605,37
Вищезазначений (а,е) сарай деревяний об. 39,6 м³ пл. 18 м²

Має такі дефекти:
1. длив при експлуатації
2.
3.
4.
5.

Висновок комісії:

Основний засіб сарай деревяний 39,6 м³ пл. 18 м² інвентарний № 34/2
оплати в зв'язку з аварійним станом та недоцільного ремонту

Голова комісії : заступник директора Прокіпчук Р.М.

Члени комісії: заступник директора по виробництву Колесницький В.Г.

головний механік Сало М.Є.

провідний бухгалтер Поліщук Г.В.

Заступник міського голови – секретар Київської міської ради

Антонєнку Л.В.
Страннікову А.М.
Слончаку В.В.

Прошу розглянути проект рішення від 27.04.2017 №08/231-1094/ПР в установленому порядку.

Дутці Л.Я.

Для контролю за проходженням та тиражування.

Плісу Г.В. – до відома
Юнаковій С.М.

В.ПРОКОПІВ

"27" квітня 2017 року
№ 08/231 - 1094/ПР

08/231-1094/ПР
27.04.2017

УКРАЇНА

ВИКОНАВЧИЙ ОРГАН КИЇВСЬКОЇ МІСЬКОЇ РАДИ
(КИЇВСЬКА МІСЬКА ДЕРЖАВНА АДМІНІСТРАЦІЯ)

вул. Хрещатик,36, м. Київ, 01044, тел. (044) 202 71 29, (044) 202 75 58, факс 202 76 41, e-mail:kmda@kma.gov.ua
Контактний центр міста Києва (044) 15 51 Код ЄДРПОУ 00022527
E-mail для електронних звернень громадян: zvernen@kma.gov.ua

25.04.2017 № 009-109р

*на №*_____ *від* _____

Київська міська рада

СУПРОВІДНИЙ ЛИСТ

Відповідно до статей 26, 29 Регламенту Київської міської ради, затвердженого рішенням Київської міської ради від 07 липня 2016 року № 579/579, глави 3 розділу VIII Регламенту виконавчого органу Київської міської ради (Київської міської державної адміністрації), затвердженого розпорядженням виконавчого органу Київської міської ради (Київської міської державної адміністрації) від 08 жовтня 2013 року № 1810 за поданням виконавчого органу Київської міської ради (Київської міської державної адміністрації) направляю проект рішення Київської міської ради «Про надання дозволу комунальному підприємству «Святошинське лісопаркове господарство» на списання основних засобів, які належать до комунальної власності територіальної громади міста Києва».

У відповідності до пункту 3.4 глави 3 розділу VIII Регламенту виконавчого органу Київської міської ради (Київської міської державної адміністрації), затвердженого розпорядженням виконавчого органу Київської міської ради (Київської міської державної адміністрації) від 08 жовтня 2013 року № 1810 інформую, що відповідальним за представлення та супроводження проекту рішення на всіх стадіях розгляду є директор Департаменту комунальної власності м. Києва виконавчого органу Київської міської ради (Київської міської державної адміністрації) Гудзь Андрій Анатолійович (тел. 202-61-91).

Додатки:
- проект рішення на 2 арк.;
- додаток до проекту рішення на 2 арк.;
- пояснювальна записка на 2 арк.;
- додаткові матеріали на 45 арк.;
- електронна версія зазначеного.

Керівник апарату В. Бондаренко

133430