Засідання комісії відбудеться
06.10.2021 о 11:00
за адресою: вул. Хрещатик, 36,
4-й поверх, сесійна зала

проєкт

ПОРЯДОК ДЕННИЙ

засідання постійної комісії Київської міської ради
з питань архітектури, містобудування та земельних відносин

06.10.2021

1. **Розгляд звернення** депутата Київської міської ради Г. Маленка від 20.09.2021 №08/279/09/217-452вих (вх. №08/22518 від 20.09.2021) щодо проблемного питання прибудинкової території ЖК «Каховська» (вул. Каховська, 56-62-А) у Дніпровському районі м. Києва.

2. **Розгляд звернення** депутата Київської міської ради Ю. Федоренка від 28.09.2021 №08/279/09/247-750 (вх. №08/23367 від 29.09.2021) щодо використання земельних ділянок на просп. Броварському всупереч інтересам громади.

3. **Розгляд справ – *матеріали додаються***
   - 3.1. Розгляд кадастрових справ ***(надання / передача, поновлення договорів оренди земельних ділянок та внесення змін до них - юридичні особи)***
   - 3.2. Повторний розгляд проєктів рішень ***з правовими висновками управління правового забезпечення діяльності Київської міської ради - матеріали додаються.***
   - 3.3. Розгляд кадастрових справ ***(передача земельних ділянок*** **КОМУНАЛЬНОМУ ПІДПРИЄМСТВУ ВИКОНАВЧОГО ОРГАНУ КИЇВРАДИ (КИЇВСЬКОЇ МІСЬКОЇ ДЕРЖАВНОЇ АДМІНІСТРАЦІЇ) «КИЇВТЕПЛОЕНЕРГО»)**
   - 3.4. Розгляд справ ***(надання дозволів на проведення експертної грошової оцінки земельних ділянок, продаж земельних ділянок, аукціон)***
   - 3.5. Розгляд кадастрових справ ***(приватизація, громадяни)***
   - 3.6. Розгляд справ-клопотань ***(надання дозволів на розроблення проектів землеустрою щодо відведення земельних ділянок - державні, комунальні підприємства, юридичні особи, громадяни)***

3.7. Розгляд справ-клопотань ***(відмова у наданні дозволів на розроблення проектів землеустрою щодо відведення земельних ділянок)***

4. Різне.

Голова комісії **Михайло ТЕРЕНТЬЄВ**

п.1

ДЕПУТАТ

КИЇВСЬКОЇ МІСЬКОЇ РАДИ IX СКЛИКАННЯ

«20» 09 2021 р. №08/279/09/217-4526вих

Київська міська рада
20.09.2021 № 08/22518

Голові Постійної комісії Київської міської ради з питань архітектури, містобудування та земельних відносин
Михайлу ТЕРЕНТЬЄВУ
вул. Хрещатик, 36
м. Київ, 01044

ДЕПУТАТСЬКЕ ЗВЕРНЕННЯ

Шановний Михайле Олександровичу!

До мене як до депутата Київської міської ради, звернулися з колективною заявою мешканці житлових будинків по вул. Каховській, 56-62-А (ЖК «Каховська») (Далі - ЖК) у Дніпровському районі м. Києва з наступного проблемного питання. Замовник будівництва ЖК: ПрАТ «ХК «КИЇВМІСЬКБУД». 5 (п'ять) житлових будинків ЖК були введені в експлуатацію протягом 2018-2020 рр. Вище вказані житлові будинки знаходяться в обслуговуванні управляючої компанії ТОВ « ЖК «Сервіс Груп».

Так, громадяни повідомили, з приводу значного схилу прибудинкової території ЖК, зокрема, спортивних майданчиків (футбольного та баскетбольного), які через цей схил не можуть бути використані за цим призначенням (встановлення воріт, кілець та огорож на них при такому куті неможливий). Такий схил майданчика становить небезпеку під час злив та затоплення під'їздів тих будинків ЖК, які розташовані нижче, а також підземного паркінгу, що може призвести до сумних наслідків у випадку не виправлення системи стоків дощової води (див. фото у додатку до депутатського звернення).

Відповідно до пункту 5 статті 7 Закону України «Про захист прав споживачів», стосовно продукції, на яку гарантійні строки або строк придатності не встановлено, споживач має право пред'явити продавцю (виробнику, виконавцю) відповідні вимоги, якщо недоліки було виявлено протягом двох

років, **а стосовно об'єкта будівництва - не пізніше десяти років від дня передачі їх споживачеві.**

В той же час, згідно відповіді ПрАТ «ХК «КИЇВМІСЬКБУД» від 07.07.2021 р. №02752/2-21, «будівельно-монтажні роботи по ЖК «Каховський», роботи з планування площадок, встановлення малих форм для дитячого та спортивних майданчиків виконані відповідно до існуючих норм проектних рішень в повному обсязі» (див. копію у додатку до депутатського звернення).

З огляду на зазначене вище, керуючись ст. 13 Закону України «Про статус депутатів місцевих рад», ст. 20 Регламенту Київради, **прошу Вас:**

1. Посприяти винесенню проблемного питання значного схилу прибудинкової території ЖК «Каховська» (вул. Каховській, 56-62-А) у Дніпровському районі м. Києва на розгляд найближчого засідання Постійної комісії Київської міської ради з питань архітектури, містобудування та земельних відносин;
2. Запросити на вище зазначене засідання Постійної комісії Київської міської ради з питань архітектури, містобудування та земельних відносин представників мешканців ЖК «Каховська» Шеховцова Антона Володимировича (+380 67 755 6437), Дробот Оксану Василівну (+380 66 288 4628), Суліму Романа Валерійовича (+380 95 272 0926), ПрАТ «ХК «КИЇВМІСЬКБУД» та управляючої компанії ТОВ « ЖК «Сервіс Груп».

Про результати розгляду депутатського звернення прошу проінформувати мене у встановлений законодавством України строк через систему електронного документообігу «АСКОД» та на наступну електронну адресу: malenko@kmr.gov.ua

Додатки на 7 арк. у 3 прим.

З повагою,
депутат Київської міської ради,
Голова депутатської фракції
«ГОЛОС»
у Київській міській раді Григорій МАЛЕНКО

Черкашин Денис Євгенійович (044) 337-10-14

Депутату Київської міської ради
Маленку Г.С.
мешканців Дніпровського району,
які проживають за адресами
м. Київ, вул. Каховська, 56 – 62а

Шановний Григорію Сергійовичу,

Ми, мешканці будинків ЖК «Каховська», звертаємося до Вас як до депутата Київської міської ради з приводу значного схилу прибудинкової території нашого житлового комплексу, зокрема спортивних майданчиків (футбольного та баскетбольного), які через цей схил не можуть бути використані за прямим призначенням (встановлення воріт, кілець і огорож на них при такому куті неможливі), а також з приводу того, що такий схил майданчика становить небезпеку затоплення в зливи під'їздів тих будинків нашого ЖК, які розташовані нижче, а також підземного паркінгу, в зв'язку з нерівномірним навантаженням дощової каналізації та недостатньою кількістю наявних дощових стоків, що може призвести до сумних наслідків у випадку не виправлення системи стоків дощової води. Також внутрішній благоустрій території, в тому числі озеленення, не відповідний до Генерального плану.

Враховуючи вищевикладене просимо Вас допомогти у вирішенні цих актуальних для нас питань.

З повагою,
Мешканці ЖК «Каховська»

1 Суліма Р.В.
2. Білецький М.В.
3. Кортних Н.О.
4. Палиця О.Г.
5. Нестеренко К.В.
6 Маслаховська Т.В
7. Земляков Д.В.
8. Горбунов В.В
9. Батуєва Т.Ю
10. Вовк А.С.

11. Пелінковська
12. Касімов А.І
13. Марченко О
14. Грушинська Н
15. Лужецька К.К
16. Куреб М.С.
17. Вавер О.Ю
18. Носачева Ю.С.
19 Москаленко
20. Кольовет О.Г
21. Гонтарук Д.М. К
22. Олексієнецька
23. Федорів Т.Д. К
24. Щербак А.В
25 Дубинка С.А
26. Пікурська М.П.
27. Троценко Р.М.
28. Шеховцов А.В.
29. Летнікова С
30 Петричук Л.В
31 Чешурда М.А
32. Мелетова З.Ф.
33. Гапонський Т.С.
34. Сиропка И.І. Ки
35. Колошієва Н.В. Ко
36. Нікітенко О.Б.
37. Фомченко О.Б. Ф
38. Сагур О.Є Ка
39 Ларик Ю.Л. Ка
40 Білоц Б Кох

41. Марков Ї
42. Фінаєв Євген
43. Симина Ганн
44. Плотка Олена
45. Вертинорох Вла
46. Мороз Велес
47. Матвєєв Дмитро Ва
48 Петрук Ан
49 Рудюк Натал

50. Цибатюк Мадл
51. Черняк Ірина В
52 Артемчук Т.П.К
53 Жремчук Т.Є.
54 Порошин О.О
55 Новаковський А.Р.
56. Федорко М.Б. Кахо
57. Вдовенко І.М. Кахо
58. Лисенко О.О Кахо
59. Сунець Ю. Кахо
60. Сунець В.В. Кахо
61. Гавренков В.Ю. Ка
62 Сунець О.П. Кахо
63. Сунець О.В. Кахо
64. Огурцов О.М. Ка
65. Сергієва О.М. Ка
66. Попов Є.В Ка
67. Шатенко О.І. Ка
68 Мизьмінчук Т.А.
69 Сокол О.Г
70 Трушецький Р.В

71 Заград
72. Водяний
73 Камин
74 Пруж
75 Родіте
76 Засоба О.Б.
77 Засоба В.В.
78 Шуленко І.Б.
79 Пурченок С.В.
80 Пощшевськ
81 Новохатн
82. Семанішуки
83. Самара Д.С.
84. Сисов М.В
85. Полуяй В.В
86. Белінська О.
87 Сілков І.А
88. Осійчук В.А
89. Коротич Ю.Я.
90. Кондратенко О.В
91. Джердж А.М.
92. Чербаєва Н.П.
93 Ахновська С.В.
94. Охратенко О.С.
95. Бабанат В.В.
96. Габриель С.А.
97. Шакота І.В.
98. Грищенко В.С.
99. Шелков А.Б
100 Монастирка О.А
101 Миколюк М.В

102. Горностай І.А.
103. Коваленко В.Ю
104. Лемзенко Ю.А.
105. Дробот О.В. Ка
106. Жук А.С. Кахов
104. Гайдамака Ю.В
108 Мотьцева М.А
109 Бобрушко. О.М

п.2

ДЕПУТАТ

КИЇВСЬКОЇ МІСЬКОЇ РАДИ IX СКЛИКАННЯ

« 28 » вересня 2021 р. № 08/279/09/247-750

Київська міська рада
29.09.2021 № 08/23367

Голові постійної комісії Київської міської ради з питань архітектури, містобудування та земельних відносин
ТЕРЕНТЬЄВУ М. О.
01044, м. Київ, вул. Хрещатик, 36

ДЕПУТАТСЬКЕ ЗВЕРНЕННЯ

щодо використанню земельних ділянок на просп. Броварському всупереч інтересам громади

До мене, як до депутата Київської міської ради, звернулись мешканці міста щодо використання земельних ділянок на проспекті Броварському у Дніпровському районі м. Києва.

Предметом звернення громади стали земельні ділянки, загальною площею 0,89 га, що розташовані на проспекті Броварському у Дніпровському районі м. Києва (кадастрові номери: 8000000000:66:099:0039, 66:099:0075) та за функціональним призначенням належать до території зелених насаджень загального користування. Зазначені ділянки перебувають у приватній власності ТОВ «Діместіон» (ЄДРПОУ: 37000755) для будівництва, експлуатації та обслуговування приміщень торговельно-офісного та розважального призначення, паркінгу, супутньої інфраструктури.

Фактично земельні ділянки використовуються мешканцями як паркова зона, територія тимчасового дозвілля та зона для відпочинку. Ділянки потрапляють в межі Парку А. Малишка *(затверджено рішення Київради депутатів трудящих № 1188 від 07.08.1956)* та в цілому із сусідніми земельними ділянками (з кадастровими номерами: 8000000000:66:099:0042, 66:099:0033) створюють суцільну територію зелених насаджень. Через вказані ділянки пролягає шлях від житлового масиву до зупинки громадського транспорту, який щоденно долають тисячі прохожих. Протягом десятиліть дана місцевість виконувала роль центральної алеї для відпочинку дітей, молоді та літніх людей мікрорайону.

Натомість, люди зазначають про неодноразові випадки та намагання приватних осіб здійснити забудову паркової зони, шляхом встановлення

будівельного паркану та завезення габаритної будівельної техніки. За інформацією мешканців, спроби забудови паркової зони щоразу повторюються, викликаючи великий суспільний резонанс та протистояння громади із забудовником.

Отже, предметом депутатського звернення є наступні земельні ділянки:

- 8000000000:66:099:0039 – власник ТОВ «Діместіон» (37000755);
- 8000000000:66:099:0075 – власник ТОВ «Діместіон» (37000755);
- 8000000000:66:099:0042 – користувач ТОВ «Галеон» (31927909);
- 8000000000:66:099:0033 – власник ТОВ «АЙДА» (22920043).

Обставини щодо порушення інтересів громади є предметом для невідкладного реагування та прийняття дієвих рішень з боку органів місцевого самоврядування.

Згідно п. 5), ч. 3 Рішення Київської міської ради від 19.06.2014 № 9/9 «Про затвердження Положення про постійні комісії Київської міської ради» (зі змінами): *«Постійна комісія Київської міської ради з питань містобудування, архітектури та землекористування вивчає, попередньо розглядає, бере участь у підготовці та готує проекти рішень Київської міської ради, надає висновки та рекомендації, здійснює контроль за виконанням рішень ради, її виконавчого органу з питань: 5) вирішення земельних спорів».*

З метою недопущення порушення інтересів громади та задля уникнення можливих випадків самосуду з боку громади міста, виникає необхідність у винесенні зазначеного питання на розгляд Постійної комісії, напрацювання варіантів впливу та вжиття дієвих заходів реагування.

Враховуючи вищевикладене та керуючись ст. 13 Закону України «Про статус депутатів місцевих рад», на виконання моїх повноважень, як депутата Київської міської ради, -

ПРОШУ:

1. Невідкладно включити до порядку денного найближчого засідання постійної комісії Київської міської ради з питань архітектури, містобудування та земельних відносин питання щодо використання земельних ділянок на просп. Броварському у Дніпровському районі м. Києва (кадастрові номери: 8000000000:66:099:0039, 66:099:0075, 66:099:0042 та 66:099:0033) всупереч інтересам громади.
2. Напрацювати можливі варіанти та вжити дієвих заходів щодо захисту прав та інтересів мешканців міста Києва при використанні приватними особами земельних ділянок на проспекті Броварському у Дніпровському районі м. Києва (кадастрові номери: 8000000000:66:099:0039, 66:099:0075, 66:099:0042 та 66:099:0033).
3. На засіданні постійної комісії Київської міської ради з питань архітектури, містобудування та земельних відносин доручити:

- **Департаменту земельних ресурсів:**
  - Провести перевірку (обстеження) земельних ділянок на проспекті Броварському у Дніпровському районі м. Києва (кадастрові номери: 8000000000:66:099:0039, 66:099:0075, 66:099:0042 та 66:099:0033) на предмет їх фактичного використання.
  - Надати інформацію про власників, користувачів або орендарів земельних ділянок та копії правовстановлюючих документів щодо використання земельних ділянок на проспекті Броварському у Дніпровському районі м. Києва (кадастрові номери: 8000000000:66:099:0039, 66:099:0075, 66:099:0042 та 66:099:0033).
- **Департаменту з питань державного архітектурно-будівельного контролю м. Києва:**
  - Надати копії дозвільної документації щодо забудови (повідомлення про початок будівельних робіт, проектна документація на будівництво, дозвіл на виконання будівельних робіт, декларація про готовність об'єкта до експлуатації і т.д.) земельних ділянок на проспекті Броварському у Дніпровському районі м. Києва (кадастрові номери: 8000000000:66:099:0039, 66:099:0075, 66:099:0042 та 66:099:0033), у випадку їх видачі (реєстрації).
- **Департаменту міського благоустрою:**
  - Надати копію контрольної картки на тимчасове порушення благоустрою на проспекті Броварському у Дніпровському районі м. Києва (кадастрові номери: 8000000000:66:099:0039, 66:099:0075, 66:099:0042 та 66:099:0033) та копії всіх документів, на підставі яких відповідна картка видавалась, у випадку її видачі.

Додатки:

1. *Картографічні матеріали, на 1 арк.*

З повагою
Депутат Київської міської ради **Юрій ФЕДОРЕНКО**

Виконавець:
Віталій Дубчак
097 807 17 87

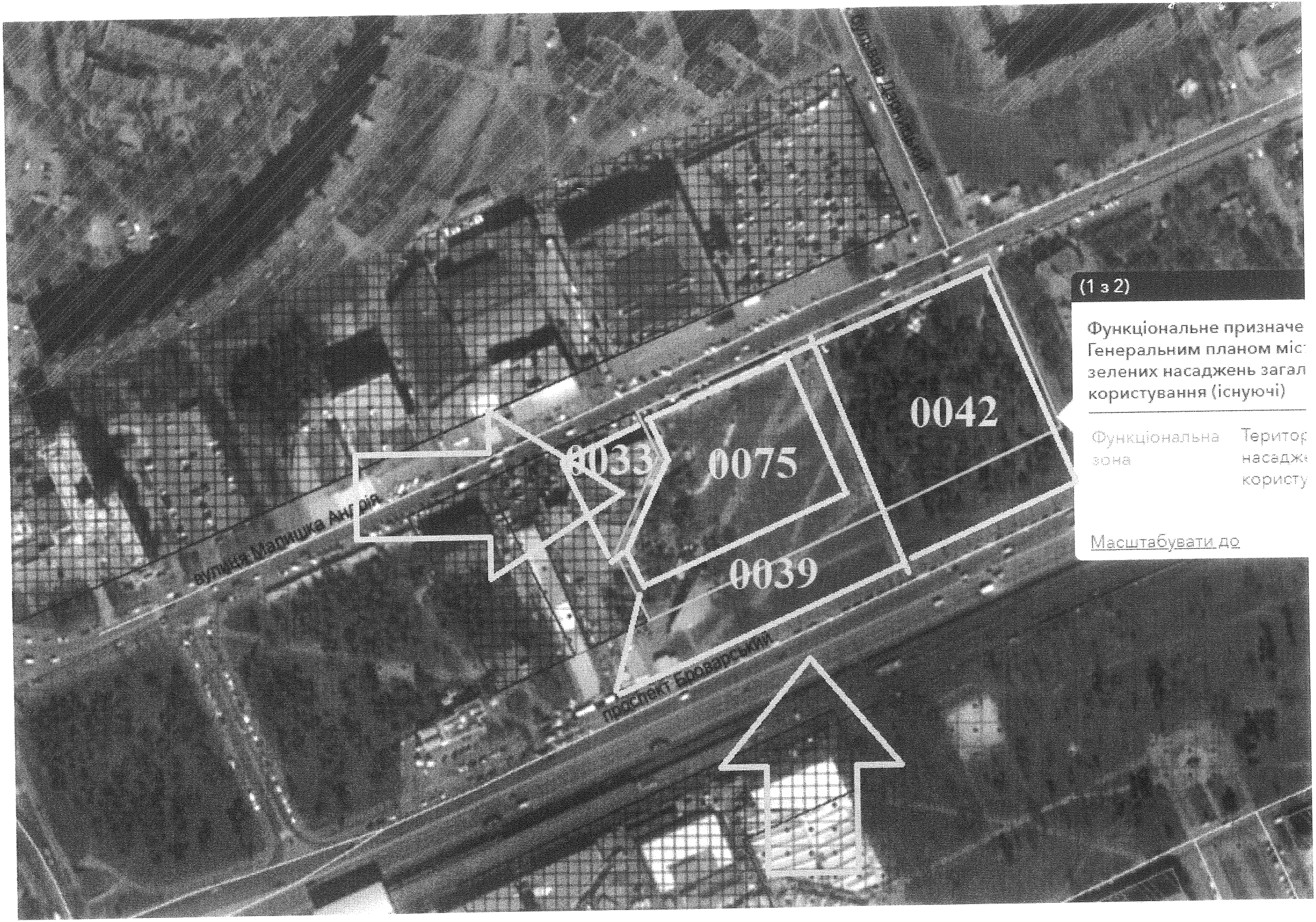

(1 з 2)

Функціональне призначе
Генеральним планом міс
зелених насаджень загал
користування (існуючі)

Функціональна зона	Територ насадж користу

Масштабувати до

3. Розгляд справ – *матеріали додаються*

3.1. Розгляд кадастрових справ ***(надання / передача, поновлення договорів оренди земельних ділянок та внесення змін до них - юридичні особи):***

1.	Про розгляд проєкту рішення Київської міської ради «Про внесення змін до договору оренди земельної ділянки від 09 березня 2016 року № 49, укладеного між Київською міською радою та товариством з обмеженою відповідальністю «ЛІНІЯ РІЕЛТІ»» *(справа **247524220,** доручення заступника міського голови - секретаря Київської міської ради від 01.07.2021 №08/231-2283/ПР).*
2.	Про розгляд проєкту рішення Київської міської ради «Про відмову обслуговуючому кооперативу «Гаражно - будівельний кооператив «Дружба-2» у поновленні договору оренди земельної ділянки від 27 березня 2007 року № 91-6-00641 для влаштування автостоянки на вул. Тираспольській, 12 у Шевченківському районі» *(справа **602760596,** доручення заступника міського голови - секретаря Київської міської ради від 15.06.2020 №08/231-1466/ПР).* *Постійна комісія Київської міської ради з питань транспорту, зв'язку та реклами VIII скликання підтримала проєкт рішення (витяг з протоколу №8/88 від 26.08.2020)* *До постійної комісії Київської міської ради з питань архітектури, містобудування та земельних відносин надійшло звернення обслуговуючого кооперативу «Гаражно-будівельний кооператив «ДРУЖБА-2» вх. №08/23629 від 01.10.2021 №08/23629 щодо врахування інформації при розгляді проєкту рішення.*
3.	Про розгляд проєкту рішення Київської міської ради «Про надання Національному інституту стратегічних досліджень земельної ділянки в постійне користування для експлуатації та обслуговування адміністративної та адміністративно-гаражної будівель на бульв. Чоколівському, 13 у Солом'янському районі міста Києва» *(справа **489397529,** доручення заступника міського голови - секретаря Київської міської ради від 06.04.2021 №08/231-1209/ПР).*
4.	Про поновлення товариству з обмеженою відповідальністю, що повністю належить іноземним інвесторам «СК ДЖОНСОН» на 5 років договору оренди земельних ділянок від 05.06.2007 №78-6-00442 (зі змінами) площами 4,3750 га, в тому числі площею 0,2267 га в межах червоних ліній, 0,3008 га для експлуатації та обслуговування промислових будівель і споруд на проспекті Степана Бандери, 19-б в Оболонському районі м. Києва *(справа **581305707,** доручення заступника міського голови - секретаря Київської міської ради від 23.06.2020 №08/13411).*
5.	Про розгляд проєкту рішення Київської міської ради «Про відмову товариству з обмеженою відповідальністю «КОМЕРЦІЙНО - ВИРОБНИЧА ФІРМА «КРОКУС» в поновленні договору оренди земельних ділянок від 27 вересня 2005 року № 91-6-00493 (зі змінами)» *(справа **440055568,** доручення заступника міського голови - секретаря Київської міської ради від 16.08.2021 №08/231-3051/ПР).* *Постійна комісія Київської міської ради з питань підприємництва, промисловості та міського благоустрою підтримано проєкт рішення (витяг з протоколу №7/8 від 22.09.2021).*

	До постійної комісії Київської міської ради з питань архітектури, містобудування та земельних відносин надійшло звернення ТОВ «Комерційно-виробнича фірма «Крокус» вх. №№08/23528 від 30.09.2021 з проханням відхилити проєкт рішення
6.	Про розгляд проєкту рішення Київської міської ради «Про передачу ТОВАРИСТВУ З ОБМЕЖЕНОЮ ВІДПОВІДАЛЬНІСТЮ «ІНВЕСТБУДКОНСАЛТИНГ» земельної ділянки в оренду для будівництва, експлуатації та обслуговування збірно-розбірних торговельних павільйонів на просп. Романа Шухевича, 30 у Дніпровському районі міста Києва» *(справа **527344776,** доручення заступника міського голови - секретаря Київської міської ради від 27.07.2021 №08/231-2779/ПР).* *Постійна комісія Київської міської ради з питань підприємництва, промисловості та міського благоустрою підтримано проєкт рішення з рекомендаціями (витяг з протоколу №7/8 від 22.09.2021).* *До постійної комісії Київської міської ради з питань архітектури, містобудування та земельних відносин надійшло звернення ТОВ «Інвестбудконсалтинг» вх. №08/21953 від 13.09.2021) з проханням передати ТОВ "Інвестбудконсалтинг" земельну ділянку в оренду на 15 років*
7.	Про розгляд проєкту рішення Київської міської ради «Про передачу ТОВАРИСТВУ З ОБМЕЖЕНОЮ ВІДПОВІДАЛЬНІСТЮ «БІЛДІНГ ТІМ» в оренду земельної ділянки для будівництва, експлуатації та обслуговування об'єкту громадського та комерційного використання, торгівельно-офісного центру, паркінгу на вул. Великій Васильківській, 139 у Печерському районі міста Києва» *(справа **623673921,** доручення заступника міського голови - секретаря Київської міської ради від 09.09.2021 №08/231-3348/ПР).* *Проєкт рішення паралельно опрацьовується постійною комісією Київської міської ради з питань охорони культурної спадщини.*
8.	Про розгляд проєкту рішення Київської міської ради «Про поновлення ПУБЛІЧНОМУ АКЦІОНЕРНОМУ ТОВАРИСТВУ "УКРАЇНСЬКА АВТОМОБІЛЬНА КОРПОРАЦІЯ" договору оренди земельної ділянки для будівництва, експлуатації та обслуговування автозаправного комплексу на Чапаєвському шосе, 98 у Голосіївському районі м. Києва *(ПР-11538, справа **А-21621,** доручення заступника міського голови - секретаря Київської міської ради від 28.09.2016 №08/231-3993/ПР).* *Постійна комісія Київської міської ради з питань транспорту, зв'язку та реклами VIII скликання підтримала проєкт рішення з рекомендаціями (витяг з протоколу №11 від 31.05.2017).* *Постійна комісія Київської міської ради з питань житлово-комунального господарства та паливно-енергетичного комплексу VIII скликання відхилила проєкт рішення (витяг з протоколу №25 від 11.12.2017).*
9.	Про розгляд проєкту рішення Київської міської ради «Про передачу ТОВАРИСТВУ З ОБМЕЖЕНОЮ ВІДПОВІДАЛЬНІСТЮ «ПРАЙМ ІНЖИНІРИНГ» земельної ділянки в оренду для експлуатації та обслуговування дошкільного навчального закладу на вул. Чавдар Єлизавети, 11-А у Дарницькому районі міста Києва» *(справа **723559440,** доручення заступника міського голови - секретаря Київської міської ради від 05.07.2021 №08/231-2302/ПР).* *Проєкт рішення паралельно опрацьовується постійною комісією Київської міської ради з питань освіти і науки, сім'ї, молоді та спорту.*
10.	Про розгляд проєкту рішення Київської міської ради «Про передачу ТОВАРИСТВУ З ОБМЕЖЕНОЮ ВІДПОВІДАЛЬНІСТЮ «АВАЛОН

	ПЛЕЙС» в оренду земельної ділянки для розміщення, обслуговування та ремонту об'єктів інженерної, транспортної, енергетичної інфраструктури, об'єктів зв'язку та дорожнього господарства (крім об'єктів дорожнього сервісу) на вул. Старонаводницькій, 9 у Печерському районі міста Києва» *(справа **383997366,** доручення заступника міського голови - секретаря Київської міської ради від 09.09.2021 №08/231-3347/ПР).* *Постійною комісією Київської міської ради з питань транспорту, зв'язку та реклами підтримано проєкт рішення.* *Проєкт рішення паралельно опрацьовується постійною комісією Київської міської ради з питань охорони культурної спадщини.* *Проєкт рішення паралельно опрацьовується постійною комісією Київської міської ради з питань екологічної політики.*
11.	Про розгляд проєкту рішення Київської міської ради «Про передачу ТОВАРИСТВУ З ОБМЕЖЕНОЮ ВІДПОВІДАЛЬНІСТЮ «ДІ-ВІ-ТРАНС» земельної ділянки в оренду для експлуатації та обслуговування нежилого будинку на Кудрявському узвозі, 3 у Шевченківському районі міста Києва» *(справа **324153299,** доручення заступника міського голови - секретаря Київської міської ради від 16.09.2021 №08/231-3408/ПР).* *Проєкт рішення паралельно опрацьовується постійною комісією Київської міської ради з питань охорони культурної спадщини.*
12.	Про розгляд проєкту рішення Київської міської ради «Про внесення змін до договору оренди земельної ділянки від 01 грудня 2016 року № 1222, укладеного між Київською міською радою та громадянкою Кучеренко Анжелікою Анатоліївною» *(справа **613504746,** доручення заступника міського голови - секретаря Київської міської ради від 15.04.2020 №08/231-1044/ПР).* *До постійної комісії Київської міської ради з питань архітектури, містобудування та земельних відносин надійшло звернення ТОВ «КІРАМІД» від 20.09.2021 №08/22476 з проханням замінити сторону орендаря земельної ділянки на ТОВ "КІРАМІД" - замінити у п. 3.1 строк дії договору з 10 років на 15 років.*
13.	Про розгляд проєкту рішення Київської міської ради «Про передачу ТОВАРИСТВУ З ОБМЕЖЕНОЮ ВІДПОВІДАЛЬНІСТЮ «КИЇВ-АРТ КОМПАНІ» в оренду земельної ділянки для експлуатації та обслуговування нежитлової громадської будівлі з літньою терасою та гостьовою стоянкою на вул. Ползунова, 1 у Солом'янському районі міста Києва» *(справа **728353447,** доручення заступника міського голови - секретаря Київської міської ради від 28.09.2021 №08/231-3569/ПР).* *Проєкт рішення паралельно опрацьовується постійною комісією Київської міської ради з питань екологічної політики.*
14.	Про розгляд проєкту рішення Київської міської ради «Про передачу ТОВАРИСТВУ З ОБМЕЖЕНОЮ ВІДПОВІДАЛЬНІСТЮ «СЕРВІС-КОНСАЛТИНГ» земельної ділянки в оренду для експлуатації та обслуговування авто-заправного комплексу на вул. Тепловозній, 2Б у Дарницькому районі міста Києва» *(справа **433419713,** доручення заступника міського голови - секретаря Київської міської ради від 28.09.2021 №08/231-3570/ПР).* *Проєкт рішення паралельно опрацьовується постійною комісією Київської міської ради з питань підприємництва, промисловості та міського благоустрою.*

	Проєкт рішення паралельно опрацьовується постійною комісією Київської міської ради з питань житлово-комунального господарства та паливно-енергетичного комплексу.
15.	Про розгляд проєкту рішення Київської міської ради «Про передачу ТОВАРИСТВУ З ОБМЕЖЕНОЮ ВІДПОВІДАЛЬНІСТЮ «НОВІ ПЕРСПЕКТИВИ ПЛЮС» земельної ділянки в оренду для експлуатації та обслуговування автостоянки на вул. Мілютенка, 28-А у Деснянському районі міста Києва» *(справа **712299394,** доручення заступника міського голови - секретаря Київської міської ради від 28.09.2021 №08/231-3571/ПР).* *Проєкт рішення паралельно опрацьовується постійною комісією Київської міської ради з питань транспорту, зв'язку та реклами.*
16.	Про розгляд проєкту рішення Київської міської ради «Про поновлення приватному акціонерному товариству «УКРАЇНСЬКА АВТОМОБІЛЬНА КОРПОРАЦІЯ» договору оренди земельної ділянки від 02 червня 2010 року № 78-6-00642 (зі змінами)» *(справа **567105471,** доручення заступника міського голови - секретаря Київської міської ради від 29.07.2021 №08/231-2801/ПР).* *Постійною комісією Київської міської ради з питань транспорту, зв'язку та реклами підтримано проєкт рішення.*
17.	Про розгляд проєкту рішення Київської міської ради «Про передачу ТОВАРИСТВУ З ОБМЕЖЕНОЮ ВІДПОВІДАЛЬНІСТЮ "ЕТАЛОН-2021" в оренду земельної ділянки для будівництва, обслуговування та ремонту об'єктів інженерної, транспортної інфраструктури (нежитлові будівлі, споруди) на вул. Петра Вершигори, 2А/2 у Дніпровському районі міста Києва» *(справа **789468399,** доручення заступника міського голови - секретаря Київської міської ради від 13.08.2020 №08/231-2043/ПР).* *До постійної комісії Київської міської ради з питань архітектури, містобудування та земельних відносин надійшло звернення ТОВ «Еталон-2021» вх. №08/22176 від 15.09.2021) яким повідомляють, що станом на сьогодні не здійснюється досудового розслідування в рамках кримінального впровадження та просять розглянути проєкт рішення по суті.*
18.	Про розгляд проєкту рішення Київської міської ради «Про передачу дочірньому підприємству «ТОП-інструмент» земельної ділянки в оренду для експлуатації та обслуговування нежитлової будівлі на вул. Будіндустрії, 8 у Голосіївському районі міста Києва» *(справа **303928828,** доручення заступника міського голови - секретаря Київської міської ради від 30.09.2021 №08/231-3612/ПР).*
19.	Про розгляд проєкту рішення Київської міської ради «Про поновлення товариству з обмеженою відповідальністю «МЕД-СТ» договору оренди земельної ділянки від 13 квітня 2006 року № 75-6-00286 (зі змінами)» *(справа **445053083,** доручення заступника міського голови - секретаря Київської міської ради від 30.09.2021 №08/231-3628/ПР).* *Проєкт рішення паралельно опрацьовується постійною комісією Київської міської ради з питань охорони здоров'я та соціальної політики.* *До постійної комісії Київської міської ради з питань архітектури, містобудування та земельних відносин надійшов лист Департаменту земельних ресурсів виконавчого органу Київської міської ради (Київської міської державної адміністрації) від 28.09.2021 №05716-26785 (вх. №08/22556/1 від 29.09.2021) щодо врахування інформації.*

20.	Про розгляд проєкту рішення Київської міської ради «Про передачу ТОВАРИСТВУ З ОБМЕЖЕНОЮ ВІДПОВІДАЛЬНІСТЮ «ОЛЬГА-П» земельної ділянки в оренду для експлуатації та обслуговування нежилої будівлі на вул. Марини Цвєтаєвої, 18-А у Деснянському районі міста Києва» *(справа **536041433,** доручення заступника міського голови - секретаря Київської міської ради від 30.09.2021 №08/231-3603/ПР).*
21.	Про розгляд проєкту рішення Київської міської ради «Про надання громадянину Кудрію Петру Антоновичу земельної ділянки в оренду для експлуатації та обслуговування нежилої будівлі на вул. Малишка Андрія, 3 у Дніпровському районі міста Києва» *(справа **664184160,** доручення заступника міського голови - секретаря Київської міської ради від 30.09.2021 №08/231-3619/ПР).*
22.	Про розгляд проєкту рішення Київської міської ради «Про передачу ТОВАРИСТВУ З ОБМЕЖЕНОЮ ВІДПОВІДАЛЬНІСТЮ «ШЕРВУД ТРЕЙД» земельної ділянки в оренду для експлуатації та обслуговування магазину продовольчих та непродовольчих товарів на вул. Деміївській, 39 у Голосіївському районі міста Києва» *(справа **589039139,** доручення заступника міського голови - секретаря Київської міської ради від 01.10.2021 №08/231-3633/ПР).* *Проєкт рішення паралельно опрацьовується постійною комісією Київської міської ради з питань підприємництва та промисловості та міського благоустрою.*
23.	Про розгляд проєкту рішення Київської міської ради «Про поновлення товариству з обмеженою відповідальністю «ОПКО» договору оренди земельних ділянок від 13 жовтня 2011 року № 75-6-00525» *(справа **429057716,** доручення заступника міського голови - секретаря Київської міської ради від 01.10.2021 №08/231-3632/ПР).* *Проєкт рішення паралельно опрацьовується постійною комісією Київської міської ради з питань підприємництва та промисловості та міського благоустрою.*
24.	Про розгляд проєкту рішення Київської міської ради «Про передачу ТОВАРИСТВУ З ОБМЕЖЕНОЮ ВІДПОВІДАЛЬНІСТЮ «ГЛОБАЛ-РЕНТ» земельної ділянки в оренду для будівництва, експлуатації та обслуговування житлових комплексів з вбудовано-прибудованими приміщення, загальноосвітньою школою, дитячою дошкільною установою, об'єктами громадського призначення та соціальної інфраструктури із влаштуванням зони зелених насаджень на вул. Сортувальній, 2, вул. Клеманській, 3 у Дарницькому районі міста Києва» *(справа **473398473,** доручення заступника міського голови - секретаря Київської міської ради від 01.10.2021 №08/231-3636/ПР).* *Проєкт рішення паралельно опрацьовується постійною комісією Київської міської ради з питань екологічної політики.*
25.	Про розгляд проєкту рішення Київської міської ради «Про передачу ТОВАРИСТВУ З ОБМЕЖЕНОЮ ВІДПОВІДАЛЬНІСТЮ «НЬЮПОРТ ХОЛДІНГ» земельної ділянки в оренду для експлуатації та обслуговування АЗС з кафе-магазином та автомийкою на Столичному шосе, 33 у Голосіївському районі міста Києва» *(справа **374476479,** доручення заступника міського голови - секретаря Київської міської ради від 01.10.2021 №08/231-3635/ПР).*

	Проєкт рішення паралельно опрацьовується постійною комісією Київської міської ради з питань житлово-комунального господарства та паливно-енергетичного комплексу.
26.	Про розгляд проєкту рішення Київської міської ради «Про передачу ТОВАРИСТВУ З ОБМЕЖЕНОЮ ВІДПОВІДАЛЬНІСТЮ «МЕРДОК» земельної ділянки в оренду для експлуатації та обслуговування адміністративно-офісних будівель на вул. Великій Васильківській, 10 у Шевченківському районі міста Києва» *(справа **698854413,** доручення заступника міського голови - секретаря Київської міської ради від 01.10.2021 №08/231-3647/ПР).*
27.	Про розгляд проєкту рішення Київської міської ради «Про передачу ТОВАРИСТВУ З ОБМЕЖЕНОЮ ВІДПОВІДАЛЬНІСТЮ «ЖЕНСАН» земельної ділянки в оренду для експлуатації, обслуговування та ремонту об'єктів транспортної інфраструктури на просп. Броварському (біля ринку «Лісовий») у Деснянському районі міста Києва» *(справа **442443696,** доручення заступника міського голови - секретаря Київської міської ради від 28.09.2021 №08/231-3556/ПР).* *Постійною комісією Київської міської ради з питань транспорту, зв'язку та реклами підтримано проєкт рішення.*

Голова комісії **Михайло ТЕРЕНТЬЄВ**

п.3.1.2. проект РР
602760596

ОБСЛУГОВУЮЧИЙ КООПЕРАТИВ "ГАРАЖНО-БУДІВЕЛЬНИЙ КООПЕРАТИВ "ДРУЖБА-2"

Шевченківський район м. Київ (код 16300661)

04060, місто Київ, вул. Тираспольська, 12-14

Київська міська рада
01.10.2021 № **08/23629**

Голові Київської міської державної адміністрації
Кличку В.В.

Голові постійної комісії Київської міської ради з питань містобудування, архітектури та землекористування
Терентьєву М.О.

Голови правління обслуговуючого кооперативу «ГБК «Дружба -2»
Панчука В.Г.

Відповідно до договору оренди від 28.02.2007 року укладеного із Київською міською радою, Обслуговуючий кооператив «Гаражно-будівельний кооператив «Дружба-2» (далі ГБК «Дружба-2») користується земельною ділянкою на вул. Тираспольській, 12 у місті Києві, площею 0,2940 га (кадастровий номер 8000000000:91:129:0012), з цільовим призначенням - для влаштування автостоянки, строком на 10 років. Договір зареєстровано Головним управлінням земельних ресурсів КМДА 27.03.2007 року за № 91-6-00641.

Оскільки строк дії договору оренди закінчувався 27.03.2017 року, на виконання його умов та в установленому порядку, в листопаді 2016 року ГБК «Дружба-2» повідомив Київську міську раду про наміри продовжити договір оренди.

Департамент земельних ресурсів листом № 067041-7660 від 03.05.2017 року погодив поновлення вказаного договору оренди.

Станом на 28.09.2021 року договір оренди не подовжено.

Згідно наявної інформації Київською міською радою підготовлено проект рішення про відмову обслуговуючому кооперативу «Гаражно-будівельний кооператив «Дружба-2» у поновленні договору оренди земельної ділянки від 27 березня 2007 року № 91-6-00641 для влаштування автостоянки на вул. Тираспольській, 12 у Шевченківському районі м. Києва. Підставою для такої відмови зазначено виявлення фактів нецільового

використання земельної ділянки, що встановлено актом обстеження земельної ділянки від 19.09.2019 №19-0051/10.

Повідомляю, що вказані обставини не стосуються діяльності обслуговуючого кооперативу «Гаражно-будівельний кооператив «Дружба-2» виходячи з наступного.

ГБК «Дружба-2» є добросовісним користувачем і виконує всі вимоги договору, у тому числі щодо орендної плати за землю на час дії договору.

Крім того, ГБК «Дружба-2» місить об'єкти нерухомості, що перебувають на балансі кооперативу та розміщені на вказаній земельній ділянці.

Всі виявлені факти нецільового використання земельної ділянки стосуються діяльності КП «Київтранспарксервіс», за яким закріплено майданчик для паркування за адресою: на перетині вул. Тираспольська та вул. Щусєва (вул. Тираспольсьва, 12) згідно рішення Київської міської ради від 23.06.2011 № 242/5629 «Про встановлення місцевих податків і зборів у м.Києві».

Разом з тим, рішенням Київської міської ради, передбачено зведення на даній земельній ділянці паркінгу для тимчасового розміщення автотранспорту (розвантажувальний паркінг). ГБК «Дружба-2» зобов'язується на виконання вимог даного рішення Київської міської ради, збудувати на орендованій земельній ділянці паркінг для тимчасового розміщення автотранспорту (розвантажувальний паркінг) та надавати послуги населенню відповідно до вимог та тарифів, встановлених Київською міською державною адміністрацією.

У зв'язку з викладеним, та враховуючи, що ГБК «Дружба-2» не порушує цільове використання земельної ділянки, прошу вжити заходів до поновлення договору оренди, відповідно до вимог Закону.

Голова правління **В.Панчук**

п.3.14.

КИЇВСЬКА МІСЬКА РАДА

01044, Україна, м. Київ, вул. Хрещатик, 36

постійна комісія Київради з питань містобудування, архітектури та землекористування

До кадастрової справи
№ 581305707

ВИСНОВОК
до кадастрової справи № 581305707

Витяг з протоколу засідання
№ _____ від _____2020

Постійна комісія Київради з питань містобудування, архітектури та землекористування ознайомившись з документами, поданими в складі клопотання щодо поновлення договору оренди земельної(их) ділянки(ок), керуючись статтею 33 Закону України «Про оренду землі» та пунктами 9.11, 9.12 Порядку набуття прав на землю місті Києві, затвердженого рішенням Київської міської ради від 20.04.2017 № 241/2463

ВИРІШИЛА:

поновити договір оренди земельної(их) ділянки(ок), без прийняття Київською міською радою відповідного рішення
(відповідно до пунктів 9.11, 9.12 рішення Київської міської ради від 20.04.2017 №241/2463)
термін, на який поновлюється : ***на 5 років***
юридична/фізична особа: ***товариство з обмеженою відповідальністю підприємство, що повністю належить іноземним інвесторам «СК ДЖОНСОН»***

Відомості про земельну(і) ділянку(и) :

місцерозташування :	***м. Київ, проспект Степана Бандери, 19-б в Оболонському районі***
договір оренди :	***від 05.06.2007 № 78-6-00442 (зі змінами), термін оренди до 26.06.2020***
категорія земель :	***землі промисловості, транспорту, зв'язку, енергетики, оборони та іншого призначення***
вид використання :	***для експлуатації та обслуговування промислових будівель і споруд***
код КВЦПЗ :	***11.02***
площа ділянки :	***4,3750 га, в тому числі площею 0,2267 га в межах червоних ліній; 0,3008 га***
кадастровий номер :	***8000000000:78:115:0002; 8000000000:78:115:0008***

Заперечення Київської міської ради щодо поновлення вказаного договору оренди відсутні.

Право на укладення додаткової угоди про поновлення договору оренди земельної ділянки виникає в порядку та у строки, передбачені частиною шостою статті 33 Закону України «Про оренду землі».

Додаткова угода про поновлення договору оренди земельної ділянки може бути укладена не раніше як через місяць після закінчення строку договору оренди.

1. Договір оренди поновлюється за умови:

- згоди орендаря на приведення усіх умов договору у відповідність до вимог законодавства;
- використання земельної ділянки у чіткій відповідності до встановлених в натурі (на місцевості) її меж;
- виконання умов договору та обов'язків землекористувача відповідно до вимог статті 96

Земельного кодексу України;

- використання земельної(их) ділянки(ок) без зміни цільового призначення.

2. Департаменту земельних ресурсів виконавчого органу Київської міської ради (Київської міської державної адміністрації):

- повідомити орендаря про необхідність підписання додаткової угоди про поновлення договору оренди земельної(их) ділянки(ок) та перелік документів, які необхідно надати для її підготовки;

- після надання орендарем необхідних документів підготувати додаткову угоду про поновлення договору оренди земельної(их) ділянки(ок).

Голова комісії Олександр МІЩЕНКО

Секретар комісії Іван КАРТАВИЙ

ПОДАННЯ:

Заступник голови Київської міської державної адміністрації В. Мондритський Вячеслав НЕПОП

Директор Департаменту земельних ресурсів виконавчого органу Київської міської ради (Київської міської державної адміністрації) Петро ОЛЕНИЧ

Перший заступник директора Департаменту земельних ресурсів виконавчого органу Київської міської ради (Київської міської державної адміністрації) Віктор ДВОРНІКОВ

Заступник директора – начальник юридичного управління Департаменту земельних ресурсів виконавчого органу Київської міської ради (Київської міської державної адміністрації) Алла ВАСИЛЕНКО

Начальник управління самоврядного контролю Департаменту земельних ресурсів виконавчого органу Київської міської ради (Київської міської державної адміністрації) Олександр ПИВОВАРОВ

Начальник відділу з питань орендних відносин управління самоврядного контролю Департаменту земельних ресурсів виконавчого органу Київської міської ради (Київської міської державної адміністрації) Анна МІЗІН

До справи
№ 581305707

ПОЯСНЮВАЛЬНА ЗАПИСКА

№ ПЗ-*4735* від *09.04.2020*

до проєкту висновку постійної комісії Київської міської ради з питань містобудування, архітектури та землекористування:

Про поновлення товариству з обмеженою відповідальністю підприємству, що повністю належить іноземним інвесторам «СК ДЖОНСОН» договору оренди земельних ділянок від 05.06.2007 № 78-6-00442 (зі змінами) для експлуатації та обслуговування промислових будівель і споруд на проспекті Степана Бандери, 19-б в Оболонському районі

1. Юридична особа:

Назва	***ТОВАРИСТВО З ОБМЕЖЕНОЮ ВІДПОВІДАЛЬНІСТЮ ПІДПРИЄМСТВО, ЩО ПОВНІСТЮ НАЛЕЖИТЬ ІНОЗЕМНИМ ІНВЕСТОРАМ «СК ДЖОНСОН»***
Перелік засновників (учасників) юридичної особи *за даними Єдиного державного реєстру юридичних осіб, фізичних осіб- підприємців та громадських формувань	***ПРИВАТНА КОМПАНІЯ З ОБМЕЖЕНОЮ ВІДПОВІДАЛЬНІСТЮ «СК ДЖОНСОН ЄВРОПА БВ»*** ***Адреса засновника: 3641, ГРООТ МІДРЕХТСТРААТ,МІДРЕХТ, НІДЕРЛАНДИ*** ***Розмір внеску до статутного фонду (грн.): 5587514.00*** ***«СК ДЖОНСОН І СИН ІНК»*** ***Адреса засновника: 53403, 1525 ХОВІ СТРІТ,М.РАСІН, ШТАТА ВІСКОНСІН, СПОЛУЧЕНІ ШТАТИ АМЕРИКИ*** ***Розмір внеску до статутного фонду (грн.): 32486.00***
Кінцевий бенефіціарний власник (контролер) *за даними Єдиного державного реєстру юридичних осіб, фізичних осіб- підприємців та громадських формувань	***ВІНІФРЕД МАРКАРТ,СПОЛУЧЕНІ ШТАТИ АМЕРИКИ,США ШТАТ ВІСКОНСІН М.РАСІН МЕЙН СТРІТ БУД.555 СЬЮТ 500 53403*** ***ДЖОНСОН ГЕРБЕРТ ФІСК ІІІ,СПОЛУЧЕНІ ШТАТИ АМЕРИКИ,США ШТАТ ВІСКОНСІН М.РАСІН ХОУ СТРІТ БУД.1525 53403*** ***СЕМЮЕЛЬ КЮРТІС ДЖОНСОН ІІІ,СПОЛУЧЕНІ ШТАТИ АМЕРИКИ,США ШТАТ ВІСКОНСІН М.РАСІН МЕЙН СТРІТ БУД.555 СЬЮТ 500 53403*** ***ХЕЛЕН ДЖОНСОН-ЛЕЙПОД ,СПОЛУЧЕНІ ШТАТИ АМЕРИКИ,США ШТАТ ВІСКОНСІН М.РАСІН МЕЙН СТРІТ БУД.555 СЬЮТ 500 53403***
Клопотання	***від 17.10.2019 № 581305707***

2. Відомості про земельні ділянки (кадастрові номери 8000000000:78:115:0002; 8000000000:78:115:0008)

Місце розташування	***м. Київ, проспект Степана Бандери, 19-б в Оболонському районі***
Площа	***4,3750 га, в тому числі площею 0,2267 га в межах червоних ліній; 0,3008 га***
Вид та термін користування	***оренда 5 років (поновлення)***
Вид використання	***для експлуатації та обслуговування промислових будівель і споруд***
Нормативна грошова оцінка (за попереднім розрахунком*)	***76 066 175,96 грн; 5 229 875, 60 грн***

*Наведені розрахунки нормативної грошової оцінки не є остаточними і будуть уточнені відповідно до законодавства при оформленні права на земельну ділянку.

*Наведені розрахунки нормативної грошової оцінки не є остаточними і будуть уточнені відповідно до законодавства при оформленні права на земельну ділянку.

3. Обґрунтування прийняття рішення

Відповідно до Земельного кодексу України, Закону України «Про оренду землі» та Порядку набуття прав на землю із земель комунальної власності у місті Києві, затвердженого рішенням Київської міської ради від 20.04.2017 № 241/2463, та враховуючи звернення зацікавленої особи від 17.10.2019 № 581305707, Департаментом земельних ресурсів виконавчого органу Київської міської ради (Київської міської державної адміністрації) розроблено проєкт висновку постійної комісії Київської міської ради з питань містобудування, архітектури та землекористування для подальшого розгляду питання поновлення або відмови у поновленні договору оренди земельної ділянки.

У разі надання в установленому порядку доручення Київської міської ради або витягу з протоколу засідання постійної комісії Київської міської ради з питань містобудування, архітектури та землекористування, Департамент земельних ресурсів виконавчого органу Київської міської ради (Київської міської державної адміністрації) підготує відповідний проєкт рішення Київської міської ради про поновлення або відмову у поновленні договору оренди земельної ділянки, чи підготує додаткову угоду про поновлення договору оренди земельної ділянки.

4. Мета прийняття рішення.

Метою прийняття висновку щодо поновлення договору оренди земельної ділянки є забезпечення реалізації встановленого Законом України «Про оренду землі» та Порядком набуття прав на землю із земель комунальної власності у місті Києві, затвердженим рішенням Київської міської ради від 20.04.2017 № 241/2463, права особи на укладення договору оренди на новий строк (поновлення договору оренди).

5. Особливі характеристики ділянки.

Наявність будівель і споруд на ділянці:	***Забудовані. На земельних ділянках розташований майновий комплекс загальною площею 22 170,2 кв. м, який належить товариству з обмеженою відповідальністю підприємству, що повністю належить іноземним інвесторам «СК ДЖОНСОН» (далі - Товариство) на праві приватної власності (реєстраційний номер об'єкта нерухомого майна 1920367880000, номер запису про право власності в Державному реєстрі речових прав на нерухоме майно 33343339 від 18.09.2019).*** ***Земельні ділянки огороджені парканом та охороняються. На ділянках розміщені та експлуатуються будівлі та споруди, що належать Товариству (акти обстеження земельних ділянок від 02.06.2020 № 20-0304-05, № 20-0305-05).***
Наявність ДПТ:	***Земельна ділянка з кадастровим номером 8000000000:78:115:0008 входить до Детального плану території затвердженого рішенням Київської міської ради від 14.07.2016 № 727/727. Щодо земельної ділянки з кадастровим номером 8000000000:78:115:0002 детальний план території відсутній.***
Функціональне призначення згідно Генплану:	***Території промислові.***
Правовий режим:	***За даними Державного реєстру речових прав на нерухоме майно земельні ділянки належать до земель комунальної власності територіальної громади міста Києва:*** ***- реєстраційний номер об'єкта нерухомого майна 667917680000 номер запису про право власності 10200327 від 26.06.2015 (земельна ділянка 8000000000:78:115:0002);***

	- реєстраційний номер об'єкта нерухомого майна 667895180000 номер запису про право власності 10199910 від 26.06.2015 (земельна ділянка 8000000000:78:115:0008). ***Код КВЦПЗ – 11.02. Категорія – землі промисловості, транспорту, зв'язку, енергетики, оборони та іншого призначення.***
Розташування в зеленій зоні:	***Не потрапляють до зеленої зони, визначеної Програмою розвитку зеленої зони м. Києва до 2010 року та концепцією формування зелених насаджень в центральній частині міста, що затверджено рішенням Київради від 19.07.2005 № 806/3381 (зі змінами).***
Інші особливості:	***Земельні ділянки на проспекті Московському (нині – проспект Степана Бандери), 19-б в Оболонському районі площею 4,3750 га (в тому числі площею 0,2267 га в межах червоних ліній) та 0,3008 га відповідно до рішення Київської міської ради від 21.12.2006 № 407/464 надані на 2 роки в оренду Товариству для експлуатації та обслуговування промислових будівель і споруд (договір оренди земельних ділянок від 05.06.2007 № 78-6-00442).*** ***Рішенням Київської міської ради від 08.10.2009 № 380/2449 договір оренди поновлено на 5 років (договір про поновлення договору оренди земельних ділянок від 09.04.2010 № 78-6-00632).*** ***Рішенням Київської міської ради від 17.02.2015 № 141/1006 договір оренди поновлено на 5 років (договір про поновлення договору оренди земельних ділянок від 26.06.2015 № 510).*** ***Термін оренди за договором 26.06.2020.*** ***Згідно з довідкою Офісу великих платників податків ДПС у м. Києві від 11.10.2019 № 4820/10/28-10-10-01-23 станом на 11.10.2019 за Товариством податковий борг не обліковується.*** ***Згідно з інформацією, розміщеною на офіційному вебсайті ДПС України, станом на 01.05.2020 Товариство має податковий борг до місцевого бюджету у розмірі 286 104, 38 грн.***

6. Стан нормативно-правової бази у даній сфері правового регулювання.

Загальні засади та порядок поновлення договорів оренди земельних ділянок визначено Законом України «Про оренду землі» та Порядком набуття прав на землю із земель комунальної власності у місті Києві, затвердженим рішенням Київради від 20 квітня 2017 року № 241/2463.

7. Фінансово-економічне обґрунтування.

Реалізація рішення не потребує додаткових витрат міського бюджету.

Відповідно до Податкового кодексу України, Закону України «Про оренду землі» та рішення Київради від 12 грудня 2019 року № 456/8029 «Про бюджет м. Києва на 2020 рік» орієнтовний розмір річної орендної плати складатиме ***3 251 842,06 грн (4%).***

8. Прогноз соціально-економічних та інших наслідків прийняття рішення.

Наслідками прийняття розробленого проєкту рішення стане:

- реалізація зацікавленою особою своїх прав щодо використання земельної ділянки

Доповідач: директор Департаменту земельних ресурсів Петро ОЛЕНИЧ

Директор Департаменту
земельних ресурсів Петро ОЛЕНИЧ

Заступник міського голови - секретар
Київської міської ради

Міщенку О.Г.

До розгляду в установленому порядку.

В.ПРОКОПІВ

23 червня 2020 р.
№ 08/13411

Київська міська рада
23.06.2020 № 08/13411

ВИКОНАВЧИЙ ОРГАН КИЇВСЬКОЇ МІСЬКОЇ РАДИ
(КИЇВСЬКА МІСЬКА ДЕРЖАВНА АДМІНІСТРАЦІЯ)

ДЕПАРТАМЕНТ ЗЕМЕЛЬНИХ РЕСУРСІВ

вул. Хрещатик, 32-а, м. Київ, 01601, тел. (044) 279-58-72
КБУ"Контактний центр міста Києва" (044) 15-51, E-mail: doc@kyivland.gov.ua Код ЄДРПОУ 26199097

22.06.2020 № 05715-10985
на № _____від_____

Заступнику Київського міського голови
секретарю Київради
ПРОКОПІВУ В.В.

Шановний Володимире Володимировичу!

Департамент земельних ресурсів виконавчого органу Київської міської ради (Київської міської державної адміністрації) відповідно до пункту 3 статті 26 Регламенту Київської міської ради, затвердженого рішенням Київської міської ради від 07.07.2016 № 579/579, направляє проєкту висновку постійної комісії Київської міської ради з питань містобудування, архітектури та землекористування «Про поновлення товариству з обмеженою відповідальністю підприємству, що повністю належить іноземним інвесторам «СК ДЖОНСОН» договору оренди земельних ділянок від 05.06.2007 № 78-6-00442 (зі змінами) для експлуатації та обслуговування промислових будівель і споруд на проспекті Степана Бандери, 19-б в Оболонському районі (справа № 581305707) для подальшого опрацювання.

Додатки:
- проєкт висновку постійної комісії про поновлення договору оренди земельної ділянки на 1 арк. в 1 примірнику;
- пояснювальна записка від 09.04.2020 № ПЗ-4735 на 3 арк. в 1 примірнику;
- витяг з бази даних міського земельного кадастру на 1 арк. в 1 примірнику;
- матеріали супутникової фотозйомки на 2 арк. в 1 примірнику;
- інформаційна довідка з Державного реєстру речових прав на нерухоме майно від 12.06.2020 № 212382118 на 2 арк. в 1 примірнику;
- акти обстеження земельної ділянки від 02.06.2020 № 20-304-04, № 20-305-05 на 6 арк. в 1 примірнику;
- матеріали кадастрової справи № 581305707 на 123 арк. в 1 примірнику;

З повагою

директор Петро ОЛЕНИЧ

Товариство з обмеженою відповідальністю

"Комерційно-виробнича фірма"КРОКУС"

Україна, Київ, вул. Малиновського 6-Б, банк: КРУ АБ «Фінанси та кредит» Р/р 26000010058980, ЗКПО 21512106, тел: 501-91-46/47

440055568
п. 3.1.5.

Київська міська рада
30.09.2021 № 08/23538

Перестюку М.О.

Київська міська рада
вул. Хрещатик, 36
Київ 01044

ТОВ «КОМЕРЦІЙНО-ВИРОБНИЧА ФІРМА «КРОКУС» є орендарем земельних ділянок:
8000000000:88:186:0015, 8000000000:88:186:0013, 8000000000:88:195:0007, 8000000000:88:195:0018, 8000000000:88:195:0019,8000000000:88:195:0020, 8000000000:88:192:0012, 8000000000:88:192:0013, 8000000000:88:192:0014, 8000000000:88:186:0016 за адресою: місто Київ, вул. Павла Пестеля та вул. Старовокзальній у Шевченківському районі, відповідно до договору оренди від від 27 вересня 2005 року № 91-6-00493 (зі змінами, внесеними договором від 26 грудня 2011 року № 91-6-00948, у редакції угоди від 29 липня 2016 року № 194.

Договір оренди земельних ділянок має термін дії до 29.07.2021 року. З метою поновлення договору оренди земельних ділянок ТОВ «КОМЕРЦІЙНО-ВИРОБНИЧА ФІРМА «КРОКУС», відповідно до Порядку набуття прав на землю із земель комунальної власності у місті Києві, затвердженого рішенням Київської міської ради від 20.04.2017 №241/2463, направлено у встановлені терміни лист-повідомлення щодо поновлення договору оренди з необхідними додатками, що в подальшому сформовано у кадастрову справу від 10.06.2021 року №440055568.

Проте за інформацією, розміщеною на офіційному веб-сайті Київської міської ради на розгляд постійної комісії Київської міської ради з питань архітектури, містобудування та земельних відносин надійшов проект рішення «Про відмову товариству з обмеженою відповідальністю «КОМЕРЦІЙНО-ВИРОБНИЧА ФІРМА «КРОКУС» в поновленні договору оренди земельних ділянок від 27 вересня 2005 року № 91-6-00493 (зі змінами)». У преамбулі проекту рішення підставою для відмови у поновленні договору оренди земельних ділянок є використання земельних ділянок не у відповідності до функціонального призначення, визначеного Генеральним планом міста Києва.

Однак дане твердження не відповідає дійсності, оскільки відповідно до Генерального плану міста Києва земельні ділянки, які перебувають в оренді у нашого товариства, за функціональним призначенням відносяться до території вулиць і доріг, але лише частина земельних ділянок площею 0,06 га потрапляє в межі червоних ліній. Оскільки на земельних ділянках розміщені некапітальні тимчасові споруди торгівельного призначення – торгівельні ряди та кіоски, які не зареєстровані як об'єкти нерухомого майна, таким чином товариством не порушуються вимоги Закону України «Про автомобільні дороги» щодо заборони розташування будівель, споруд або їх частин у межах червоних ліній, а земельні ділянки використовуються у відповідності до цільового призначення, визначеного у договорі оренди земельних ділянок – для експлуатації та обслуговування торговельних рядів та кіосків.

ТОВ «КОМЕРЦІЙНО-ВИРОБНИЧА ФІРМА «КРОКУС» систематично і без порушень сплачує оренду плату, на підтвердження цього товариством надано довідку Головного управління Державної податкової служби у м. Києві від 07.06.2021, яка міститься в матеріалах кадастрової справи №440055568. Згідно з даними офіційного веб-сайту Державної податкової служби України товариство не включено до переліку суб'єктів господарювання, які мають податковий борг. Річна орендна плата за земельні ділянки складає 1 107 620 грн. За весь період оренди з 2005 по теперішній час товариством сплачено до бюджету міста Києва орендну плату в сумі 10 586 000 грн.

Таким чином, земельні ділянки використовуються у відповідності до умов договору оренди земельних ділянок, які товариство жодного разу не порушувало. Також слід зазначити, що мова не йде про передачу земельних ділянок, а виключно про поновлення вже укладеного договору оренди земельних ділянок, які перебувають в оренді нашого товариства з 2005 року.

Оскільки ТОВ «КОМЕРЦІЙНО-ВИРОБНИЧА ФІРМА «КРОКУС» належно виконує всі умови договору оренди земельних ділянок, а також забезпечує підприємців робочими місцями, просимо відхилити проект рішення Київської міської ради від 13.08.2021 №08/231-3051/ПР «Про відмову товариству з обмеженою відповідальністю «КОМЕРЦІЙНО-ВИРОБНИЧА ФІРМА «КРОКУС» в поновленні договору оренди земельних ділянок від 27 вересня 2005 року № 91-6-00493 (зі змінами)» (кадастрова справа №440055568) та поновити договір оренди земельних ділянок від 27 вересня 2005 року № 91-6-00493 (зі змінами, внесеними договором від 26 грудня 2011 року № 91-6-00948, у редакції угоди від 29 липня 2016 року № 194).

Додаток: - матеріали обчислення.

Директор
ТОВ «КВФ «Крокус» **Воробйов А.В.**

Виконавець:
Михайлова Е.Г.
Моб. тел. 0674070458

Платіжне доручення № 171

від "06" грудня 2016 р.

221 АКЦІОНЕРНЕ ТОВАРИСТВО "АЛЬФА-БАНК" Ідентифікаційний код 23494714 МФО 300346

прим. 1 | 0410001

Одержано банком

"06" грудня 2016 р.

Платник ТОВ"Комерційно-виробнича фірма"КРОКУС"

Код 21512106

Банк платника	Код банку	ДЕБЕТ рах. №	СУМА
АТ "АЛЬФА-БАНК" У М.КИЄВІ	0	UA 56 300346 0000026005014647001	36 000,00

Отримувач УДКСУ у Шевчен р-ні ГУ ДКСУ м. Києва

Код 37995466

Банк отримувача	Код банку	КРЕДИТ рах. №
ГУ ДКСУ У М.КИЄВІ	820019	33216812700011

Сума словами

Тридцять шість тисяч гривень 00 копійок

Призначення платежу

*;21512106;18010600;01 Орендна плата за землю 10 м-ць 2016 р. Нараховано та перераховано повністю. Без ПДВ.

221 АКЦІОНЕРНЕ ТОВАРИСТВО "АЛЬФА-БАНК" Ідентифікаційний код 23494714 МФО 300346

ДР

М.П. Підписи

Проведено банком

"06" грудня 2016 р.

Підпис банку

Платіжне доручення № 184

від "29" грудня 2016 р.

221 АКЦІОНЕРНЕ ТОВАРИСТВО "АЛЬФА-БАНК" Ідентифікаційний код 23494714 МФО 300346

прим. 1 | 0410001

Одержано банком

"29" грудня 2016 р.

Платник ТОВ"Комерційно-виробнича фірма"КРОКУС"

Код 21512106

Банк платника	Код банку	ДЕБЕТ рах. №	СУМА
АТ "АЛЬФА-БАНК" У М.КИЄВІ	0	UA 56 300346 0000026005014647001	93 000,00

Отримувач УДКСУ у Шевчен р-ні ГУ ДКСУ м. Києва

Код 37995466

Банк отримувача	Код банку	КРЕДИТ рах. №
ГУ ДКСУ У М.КИЄВІ	820019	33216812700011

Сума словами

Дев'яносто три тисячі гривень 00 копійок

Призначення платежу

*;21512106;18010600;01 Орендна плата за землю 11 м-ць 2016 р. Нараховано та перераховано повністю. Без ПДВ.

221 АКЦІОНЕРНЕ ТОВАРИСТВО "АЛЬФА-БАНК" Ідентифікаційний код 23494714 МФО 300346

ДР

М.П. Підписи

Проведено банком

"29" грудня 2016 р.

Підпис банку

Платіжне доручення № 158

від "28" жовтня 2016 р.

АКЦІОНЕРНЕ ТОВАРИСТВО "АЛЬФА-БАНК" 221 Ідентифікаційний код 23494714 МФО 300346

прим. 1 | 0410001

Одержано банком "28" жовтня 2016 р.

Платник ТОВ"Комерційно-виробнича фірма"КРОКУС"

Код 21512106

Банк платника	Код банку	ДЕБЕТ рах. №	СУМА
АТ "АЛЬФА-БАНК" У М.КИЄВІ	0	UA 56 300346 0000026005014647001	120 000,00

Отримувач УДКСУ у Шевчен р-ні ГУ ДКСУ м. Києва

Код 37995466

Банк отримувача	Код банку	КРЕДИТ рах. №
ГУ ДКСУ У М.КИЄВІ	820019	33216812700011

Сума словами

Сто двадцять тисяч гривень 00 копійок

Призначення платежу

*;21512106;18010600;01 Орендна плата за землю 09 м-ць 2016 р. Нараховано та перераховано повністю. Без ПДВ.

АКЦІОНЕРНЕ ТОВАРИСТВО "АЛЬФА-БАНК" 221 Ідентифікаційний код 23494714 МФО 300346

ДР

М.П. Підписи

Проведено банком "28" жовтня 2016 р.

Підпис банку

Платіжне доручення № 170

від "30" листопада 2016 р.

АКЦІОНЕРНЕ ТОВАРИСТВО "АЛЬФА-БАНК" 221 Ідентифікаційний код 23494714 МФО 300346

прим. 1 | 0410001

Одержано банком "30" листопада 2016 р.

Платник ТОВ"Комерційно-виробнича фірма"КРОКУС"

Код 21512106

Банк платника	Код банку	ДЕБЕТ рах. №	СУМА
АТ "АЛЬФА-БАНК" У М.КИЄВІ	0	UA 56 300346 0000026005014647001	33 000,00

Отримувач УДКСУ у Шевчен р-ні ГУ ДКСУ м. Києва

Код 37995466

Банк отримувача	Код банку	КРЕДИТ рах. №
ГУ ДКСУ У М.КИЄВІ	820019	33216812700011

Сума словами

Тридцять три тисячі гривень 00 копійок

Призначення платежу

*;21512106;18010600;01 Орендна плата за землю 10 м-ць 2016 р. Нараховано та перераховано повністю. Без ПДВ.

АКЦІОНЕРНЕ ТОВАРИСТВО "АЛЬФА-БАНК" 221 Ідентифікаційний код 23494714 МФО 300346

ДР

М.П. Підписи

Проведено банком "30" листопада 2016 р.

Підпис банку

Платіжне доручення № **148**

від "30" вересня 2016 р.

АКЦІОНЕРНЕ ТОВАРИСТВО "АЛЬФА-БАНК" Ідентифікаційний код 23494714 МФО 300346 221

прим. 1 | 0410001

Одержано банком

"30" вересня 2016 р.

Платник ТОВ"Комерційно-виробнича фірма"КРОКУС"

Код | 21512106

Банк платника	Код банку	ДЕБЕТ рах. №	СУМА
АТ "АЛЬФА-БАНК" У М.КИЄВІ	0	UA 56 300346 0000026005014647001	133 000,00

Отримувач УДКСУ у Шевчен р-ні ГУ ДКСУ м. Києва

Код | 37995466

Банк отримувача	Код банку	КРЕДИТ рах. №
ГУ ДКСУ У М.КИЄВІ	820019	33216812700011

Сума словами

Сто тридцять три тисячі гривень 00 копійок

Призначення платежу

*;21512106;18010600;01 Орендна плата за землю 08 м-ць 2016 р. Нараховано та перераховано повністю. Без ПДВ.

АКЦІОНЕРНЕ ТОВАРИСТВО "АЛЬФА-БАНК" Ідентифікаційний код 23494714 МФО 300346 221

ДР

М.П. Підписи

Проведено банком

"30" вересня 2016 р.

Підпис банку

Платіжне доручення № **157**

від "25" жовтня 2016 р.

АКЦІОНЕРНЕ ТОВАРИСТВО "АЛЬФА-БАНК" Ідентифікаційний код 23494714 МФО 300346 221

прим. 1 | 0410001

Одержано банком

"25" жовтня 2016 р.

Платник ТОВ"Комерційно-виробнича фірма"КРОКУС"

Код | 21512106

Банк платника	Код банку	ДЕБЕТ рах. №	СУМА
АТ "АЛЬФА-БАНК" У М.КИЄВІ	0	UA 56 300346 0000026005014647001	170,00

Отримувач УДКСУ у Шевчен р-ні ГУ ДКСУ м. Києва

Код | 37995466

Банк отримувача	Код банку	КРЕДИТ рах. №
ГУ ДКСУ У М.КИЄВІ	820019	33216812700011

Сума словами

Сто сімдесят гривень 00 копійок

Призначення платежу

*;21512106;18010600;01 Орендна плата за землю 09 м-ць 2016 р. Нараховано та перераховано повністю. Без ПДВ.

АКЦІОНЕРНЕ ТОВАРИСТВО "АЛЬФА-БАНК" Ідентифікаційний код 23494714 МФО 300346 221

ДР

М.П. Підписи

Проведено банком

"25" жовтня 2016 р.

Підпис банку

Платіжне доручення № 129

від "09" серпня 2016 р.

АКЦІОНЕРНЕ ТОВАРИСТВО "АЛЬФА-БАНК" Ідентифікаційний код 23494714 МФО 300346 221

прим. 1 | 0410001

Одержано банком "09" серпня 2016 р.

Платник ТОВ"Комерційно-виробнича фірма"КРОКУС"

Код 21512106

Банк платника	Код банку	ДЕБЕТ рах. №	СУМА
АТ "АЛЬФА-БАНК" У М.КИЄВІ	0	UA 56 300346 0000026005014647001	35 000,00

Отримувач УДКСУ у Шевчен р-ні ГУ ДКСУ м. Києва

Код 37995466

Банк отримувача	Код банку	КРЕДИТ рах. №
ГУ ДКСУ У М.КИЄВІ	820019	33216812700011

Сума словами

Тридцять п'ять тисяч гривень 00 копійок

Призначення платежу

*;21512106;18010600;01 Орендна плата за землю червень 2016 р. Нараховано та перераховано повністю. Без ПДВ.

АКЦІОНЕРНЕ ТОВАРИСТВО "АЛЬФА-БАНК" Ідентифікаційний код 23494714 МФО 300346 221

ДР

М.П. Підписи

Проведено банком "09" серпня 2016 р.

Підпис банку

Платіжне доручення № 137

від "30" серпня 2016 р.

АКЦІОНЕРНЕ ТОВАРИСТВО "АЛЬФА-БАНК" Ідентифікаційний код 23494714 МФО 300346 221

прим. 1 | 0410001

Одержано банком "30" серпня 2016 р.

Платник ТОВ"Комерційно-виробнича фірма"КРОКУС"

Код 21512106

Банк платника	Код банку	ДЕБЕТ рах. №	СУМА
АТ "АЛЬФА-БАНК" У М.КИЄВІ	0	UA 56 300346 0000026005014647001	133 500,00

Отримувач УДКСУ у Шевчен р-ні ГУ ДКСУ м. Києва

Код 37995466

Банк отримувача	Код банку	КРЕДИТ рах. №
ГУ ДКСУ У М.КИЄВІ	820019	33216812700011

Сума словами

Сто тридцять три тисячі п'ятсот гривень 00 копійок

Призначення платежу

*;21512106;18010600;01 Орендна плата за землю 07 м-ць 2016 р. Нараховано та перераховано повністю. Без ПДВ.

АКЦІОНЕРНЕ ТОВАРИСТВО "АЛЬФА-БАНК" Ідентифікаційний код 23494714 МФО 300346 221

ДР

М.П. Підписи

Проведено банком "30" серпня 2016 р.

Підпис банку

Платіжне доручення № 119

від "01" липня 2016 р.

АКЦІОНЕРНЕ ТОВАРИСТВО "АЛЬФА-БАНК" Ідентифікаційний код 23494714 МФО 300346

прим. 1 | 0410001

Одержано банком "01" липня 2016 р.

Платник ТОВ"Комерційно-виробнича фірма"КРОКУС"

Код 21512106

Банк платника	Код банку	ДЕБЕТ рах. №	СУМА
АТ "АЛЬФА-БАНК" У М.КИЄВІ	0	UA 56 300346 0000026005014647001	86 000,00

Отримувач УДКСУ у Шевчен р-ні ГУ ДКСУ м. Києва

Код 37995466

Банк отримувача	Код банку	КРЕДИТ рах. №
ГУ ДКСУ У М.КИЄВІ	820019	33216812700011

Сума словами

Вісімдесят шість тисяч гривень 00 копійок

Призначення платежу

*;21512106;18010600;01 Орендна плата за землю 2016 р. Нараховано та перераховано повністю. Без ПДВ.

АКЦІОНЕРНЕ ТОВАРИСТВО "АЛЬФА-БАНК" Ідентифікаційний код 23494714 МФО 300346

ДР

М.П. Підписи

Проведено банком "01" липня 2016 р.

Підпис банку

Платіжне доручення № 128

від "29" липня 2016 р.

АКЦІОНЕРНЕ ТОВАРИСТВО "АЛЬФА-БАНК" Ідентифікаційний код 23494714 МФО 300346

прим. 1 | 0410001

Одержано банком "29" липня 2016 р.

Платник ТОВ"Комерційно-виробнича фірма"КРОКУС"

Код 21512106

Банк платника	Код банку	ДЕБЕТ рах. №	СУМА
АТ "АЛЬФА-БАНК" У М.КИЄВІ	0	UA 56 300346 0000026005014647001	55 000,00

Отримувач УДКСУ у Шевчен р-ні ГУ ДКСУ м. Києва

Код 37995466

Банк отримувача	Код банку	КРЕДИТ рах. №
ГУ ДКСУ У М.КИЄВІ	820019	33216812700011

Сума словами

П'ятдесят п'ять тисяч гривень 00 копійок

Призначення платежу

*;21512106;18010600;01 Орендна плата за землю червень 2016 р. Нараховано та перераховано повністю. Без ПДВ.

АКЦІОНЕРНЕ ТОВАРИСТВО "АЛЬФА-БАНК" Ідентифікаційний код 23494714 МФО 300346

ДР

М.П. Підписи

Проведено банком "29" липня 2016 р.

Підпис банку

Платіжне доручення № 110

від "27" травня 2016 р.

АКЦІОНЕРНЕ ТОВАРИСТВО "АЛЬФА-БАНК" Ідентифікаційний код 23494714 МФО 300346 221

прим. 1 | 0410001

Одержано банком "27" травня 2016 р.

Платник ТОВ"Комерційно-виробнича фірма"КРОКУС"

Код 21512106

Банк платника	Код банку	ДЕБЕТ рах. №	СУМА
АТ "АЛЬФА-БАНК" У М.КИЄВІ	0	UA 56 300346 0000026005014647001	120 000,00

Отримувач УДКСУ у Шевчен р-ні ГУ ДКСУ м. Києва

Код 37995466

Банк отримувача	Код банку	КРЕДИТ рах. №
ГУ ДКСУ У М.КИЄВІ	820019	33216812700011

Сума словами

Сто двадцять тисяч гривень 00 копійок

Призначення платежу

*;21512106;18010600;01 Орендна плата за землю квітень 2016 р. Нараховано та перераховано повністю. Без ПДВ.

АКЦІОНЕРНЕ ТОВАРИСТВО "АЛЬФА-БАНК" Ідентифікаційний код 23494714 МФО 300346 221

ДР

М.П. Підписи

Проведено банком "27" травня 2016 р.

Підпис банку

Платіжне доручення № 118

від "30" червня 2016 р.

АКЦІОНЕРНЕ ТОВАРИСТВО "АЛЬФА-БАНК" Ідентифікаційний код 23494714 МФО 300346 221

прим. 1 | 0410001

Одержано банком "30" червня 2016 р.

Платник ТОВ"Комерційно-виробнича фірма"КРОКУС"

Код 21512106

Банк платника	Код банку	ДЕБЕТ рах. №	СУМА
АТ "АЛЬФА-БАНК" У М.КИЄВІ	0	UA 56 300346 0000026005014647001	120 000,00

Отримувач УДКСУ у Шевчен р-ні ГУ ДКСУ м. Києва

Код 37995466

Банк отримувача	Код банку	КРЕДИТ рах. №
ГУ ДКСУ У М.КИЄВІ	820019	33216812700011

Сума словами

Сто двадцять тисяч гривень 00 копійок

Призначення платежу

*;21512106;18010600;01 Орендна плата за землю травень 2016 р. Нараховано та перераховано повністю. Без ПДВ.

АКЦІОНЕРНЕ ТОВАРИСТВО "АЛЬФА-БАНК" Ідентифікаційний код 23494714 МФО 300346 221

ДР

М.П. Підписи

Проведено банком "30" червня 2016 р.

Підпис банку

Платіжне доручення № 91

від "14" квітня 2016 р.

221 АКЦІОНЕРНЕ ТОВАРИСТВО "АЛЬФА-БАНК" Ідентифікаційний код 23494714 МФО 300346

прим. 1 | 0410001

Одержано банком "14" квітня 2016 р.

Платник ТОВ"Комерційно-виробнича фірма"КРОКУС"

Код 21512106

Банк платника	Код банку	ДЕБЕТ рах. №	СУМА
АТ "АЛЬФА-БАНК" У М.КИЄВІ	0	UA 56 300346 0000026005014647001	2 000,00

Отримувач УДКСУ у Шевчен р-ні ГУ ДКСУ м. Києва

Код 37995466

Банк отримувача	Код банку	КРЕДИТ рах. №
ГУ ДКСУ У М.КИЄВІ	820019	33216812700011

Сума словами

Дві тисячі гривень 00 копійок

Призначення платежу

*;21512106;18010600;01 Орендна плата за землю лютий 2016 р. Нараховано та перераховано повністю. Без ПДВ.

221 АКЦІОНЕРНЕ ТОВАРИСТВО "АЛЬФА-БАНК" Ідентифікаційний код 23494714 МФО 300346

ДР

М.П. Підписи

Проведено банком "14" квітня 2016 р.

Підпис банку

Платіжне доручення № 96

від "27" квітня 2016 р.

221 АКЦІОНЕРНЕ ТОВАРИСТВО "АЛЬФА-БАНК" Ідентифікаційний код 23494714 МФО 300346

прим. 1 | 0410001

Одержано банком "27" квітня 2016 р.

Платник ТОВ"Комерційно-виробнича фірма"КРОКУС"

Код 21512106

Банк платника	Код банку	ДЕБЕТ рах. №	СУМА
АТ "АЛЬФА-БАНК" У М.КИЄВІ	0	UA 56 300346 0000026005014647001	78 305,00

Отримувач УДКСУ у Шевчен р-ні ГУ ДКСУ м. Києва

Код 37995466

Банк отримувача	Код банку	КРЕДИТ рах. №
ГУ ДКСУ У М.КИЄВІ	820019	33216812700011

Сума словами

Сімдесят вісім тисяч триста п'ять гривень 00 копійок

Призначення платежу

*;21512106;18010600;01 Орендна плата за землю березень 2016 р. Нараховано та перераховано повністю. Без ПДВ.

221 АКЦІОНЕРНЕ ТОВАРИСТВО "АЛЬФА-БАНК" Ідентифікаційний код 23494714 МФО 300346

ДР

М.П. Підписи

Проведено банком "27" квітня 2016 р.

Підпис банку

Платіжне доручення № 81

від "06" квітня 2016 р.

221 АКЦІОНЕРНЕ ТОВАРИСТВО "АЛЬФА-БАНК" Ідентифікаційний код 23494714 МФО 300346

прим. 1 | 0410001

Одержано банком "07" квітня 2016 р.

Платник ТОВ"Комерційно-виробнича фірма"КРОКУС"

Код 21512106

Банк платника	Код банку	ДЕБЕТ рах. №	СУМА
АТ "АЛЬФА-БАНК" У М.КИЄВІ	0	UA 56 300346 0000026005014647001	20 000,00

Отримувач УДКСУ у Шевчен р-ні ГУ ДКСУ м. Києва

Код 37995466

Банк отримувача	Код банку	КРЕДИТ рах. №
ГУ ДКСУ У М.КИЄВІ	820019	33216812700011

Сума словами

Двадцять тисяч гривень 00 копійок

Призначення платежу

*;21512106;18010600;01 Орендна плата за землю лютий 2016 р. Нараховано та перераховано повністю. Без ПДВ.

221 АКЦІОНЕРНЕ ТОВАРИСТВО "АЛЬФА-БАНК" Ідентифікаційний код 23494714 МФО 300346

ДР

М.П. Підписи

Проведено банком "07" квітня 2016 р.

Підпис банку

Платіжне доручення № 89

від "13" квітня 2016 р.

221 АКЦІОНЕРНЕ ТОВАРИСТВО "АЛЬФА-БАНК" Ідентифікаційний код 23494714 МФО 300346

прим. 1 | 0410001

Одержано банком "13" квітня 2016 р.

Платник ТОВ"Комерційно-виробнича фірма"КРОКУС"

Код 21512106

Банк платника	Код банку	ДЕБЕТ рах. №	СУМА
АТ "АЛЬФА-БАНК" У М.КИЄВІ	0	UA 56 300346 0000026005014647001	21 000,00

Отримувач УДКСУ у Шевчен р-ні ГУ ДКСУ м. Києва

Код 37995466

Банк отримувача	Код банку	КРЕДИТ рах. №
ГУ ДКСУ У М.КИЄВІ	820019	33216812700011

Сума словами

Двадцять одна тисяча гривень 00 копійок

Призначення платежу

*;21512106;18010600;01 Орендна плата за землю лютий 2016 р. Нараховано та перераховано повністю. Без ПДВ.

221 АКЦІОНЕРНЕ ТОВАРИСТВО "АЛЬФА-БАНК" Ідентифікаційний код 23494714 МФО 300346

ДР

М.П. Підписи

Проведено банком "13" квітня 2016 р.

Підпис банку

Платіжне доручення № 79

від "31" березня 2016 р.

АКЦІОНЕРНЕ ТОВАРИСТВО "АЛЬФА-БАНК" Ідентифікаційний код 23494714 МФО 300346 221

прим. 1 | 0410001

Одержано банком

"31" березня 2016 р.

Платник ТОВ"Комерційно-виробнича фірма"КРОКУС"

Код 21512106

Банк платника	Код банку	ДЕБЕТ рах. №	СУМА
АТ "АЛЬФА-БАНК" У М.КИЄВІ	0	UA 56 300346 0000026005014647001	8 000,00

Отримувач УДКСУ у Шевчен р-ні ГУ ДКСУ м. Києва

Код 37995466

Банк отримувача	Код банку	КРЕДИТ рах. №
ГУ ДКСУ У М.КИЄВІ	820019	33216812700011

Сума словами

Вісім тисяч гривень 00 копійок

Призначення платежу

*;21512106;18010600;01 Орендна плата за землю лютий 2016 р. Нараховано та перераховано повністю. Без ПДВ.

АКЦІОНЕРНЕ ТОВАРИСТВО "АЛЬФА-БАНК" Ідентифікаційний код 23494714 МФО 300346 221

ДР

М.П. Підписи

Проведено банком

"31" березня 2016 р.

Підпис банку

Платіжне доручення № 80

від "06" квітня 2016 р.

АКЦІОНЕРНЕ ТОВАРИСТВО "АЛЬФА-БАНК" Ідентифікаційний код 23494714 МФО 300346 221

прим. 1 | 0410001

Одержано банком

"06" квітня 2016 р.

Платник ТОВ"Комерційно-виробнича фірма"КРОКУС"

Код 21512106

Банк платника	Код банку	ДЕБЕТ рах. №	СУМА
АТ "АЛЬФА-БАНК" У М.КИЄВІ	0	UA 56 300346 0000026005014647001	13 000,00

Отримувач УДКСУ у Шевчен р-ні ГУ ДКСУ м. Києва

Код 37995466

Банк отримувача	Код банку	КРЕДИТ рах. №
ГУ ДКСУ У М.КИЄВІ	820019	33216812700011

Сума словами

Тринадцять тисяч гривень 00 копійок

Призначення платежу

*;21512106;18010600;01 Орендна плата за землю лютий 2016 р. Нараховано та перераховано повністю. Без ПДВ.

АКЦІОНЕРНЕ ТОВАРИСТВО "АЛЬФА-БАНК" Ідентифікаційний код 23494714 МФО 300346 221

ДР

М.П. Підписи

Проведено банком

"06" квітня 2016 р.

Підпис банку

Платіжне доручення № 76

від "24" березня 2016 р.

АКЦІОНЕРНЕ ТОВАРИСТВО "АЛЬФА-БАНК" Ідентифікаційний код 23494714 МФО 300346 221

прим. 1 | 0410001

Одержано банком "24" березня 2016 р.

Платник ТОВ"Комерційно-виробнича фірма"КРОКУС"

Код 21512106

Банк платника	Код банку	ДЕБЕТ рах. №	СУМА
АТ "АЛЬФА-БАНК" У М.КИЄВІ	0	UA 56 300346 0000026005014647001	12 000,00

Отримувач УДКСУ у Шевчен р-ні ГУ ДКСУ м. Києва

Код 37995466

Банк отримувача	Код банку	КРЕДИТ рах. №
ГУ ДКСУ У М.КИЄВІ	820019	33216812700011

Сума словами

Дванадцять тисяч гривень 00 копійок

Призначення платежу

*;21512106;18010600;01 Орендна плата за землю січень 2016 р. Нараховано та перераховано повністю. Без ПДВ.

АКЦІОНЕРНЕ ТОВАРИСТВО "АЛЬФА-БАНК" Ідентифікаційний код 23494714 МФО 300346 221

ДР

М.П. Підписи

Проведено банком "24" березня 2016 р.

Підпис банку

Платіжне доручення № 78

від "30" березня 2016 р.

АКЦІОНЕРНЕ ТОВАРИСТВО "АЛЬФА-БАНК" Ідентифікаційний код 23494714 МФО 300346 221

прим. 1 | 0410001

Одержано банком "30" березня 2016 р.

Платник ТОВ"Комерційно-виробнича фірма"КРОКУС"

Код 21512106

Банк платника	Код банку	ДЕБЕТ рах. №	СУМА
АТ "АЛЬФА-БАНК" У М.КИЄВІ	0	UA 56 300346 0000026005014647001	19 500,00

Отримувач УДКСУ у Шевчен р-ні ГУ ДКСУ м. Києва

Код 37995466

Банк отримувача	Код банку	КРЕДИТ рах. №
ГУ ДКСУ У М.КИЄВІ	820019	33216812700011

Сума словами

Дев'ятнадцять тисяч п'ятсот гривень 00 копійок

Призначення платежу

*;21512106;18010600;01 Орендна плата за землю лютий 2016 р. Нараховано та перераховано повністю. Без ПДВ.

АКЦІОНЕРНЕ ТОВАРИСТВО "АЛЬФА-БАНК" Ідентифікаційний код 23494714 МФО 300346 221

ДР

М.П. Підписи

Проведено банком "30" березня 2016 р.

Підпис банку

Платіжне доручення № 63

від "29" лютого 2016 р.

АКЦІОНЕРНЕ ТОВАРИСТВО "АЛЬФА-БАНК" Ідентифікаційний код 23494714 МФО 300346 221

прим. 1 | 0410001

Одержано банком "29" лютого 2016 р.

Платник ТОВ"Комерційно-виробнича фірма"КРОКУС"

Код 21512106

Банк платника	Код банку	ДЕБЕТ рах. №	СУМА
АТ "АЛЬФА-БАНК" У М.КИЄВІ	0	UA 56 300346 0000026005014647001	26 500,00

Отримувач УДКСУ у Шевчен р-ні ГУ ДКСУ м. Києва

Код 37995466

Банк отримувача	Код банку	КРЕДИТ рах. №
ГУ ДКСУ У М.КИЄВІ	820019	33216812700011

Сума словами

Двадцять шість тисяч п'ятсот гривень 00 копійок

Призначення платежу

*;21512106;18010600;01 Орендна плата за землю січень 2016 р. Нараховано та перераховано повністю. Без ПДВ.

АКЦІОНЕРНЕ ТОВАРИСТВО "АЛЬФА-БАНК" Ідентифікаційний код 23494714 МФО 300346 221

ДР

М.П. Підписи

Проведено банком "29" лютого 2016 р.

Підпис банку

Платіжне доручення № 75

від "22" березня 2016 р.

АКЦІОНЕРНЕ ТОВАРИСТВО "АЛЬФА-БАНК" Ідентифікаційний код 23494714 МФО 300346 221

прим. 1 | 0410001

Одержано банком "22" березня 2016 р.

Платник ТОВ"Комерційно-виробнича фірма"КРОКУС"

Код 21512106

Банк платника	Код банку	ДЕБЕТ рах. №	СУМА
АТ "АЛЬФА-БАНК" У М.КИЄВІ	0	UA 56 300346 0000026005014647001	35 000,00

Отримувач УДКСУ у Шевчен р-ні ГУ ДКСУ м. Києва

Код 37995466

Банк отримувача	Код банку	КРЕДИТ рах. №
ГУ ДКСУ У М.КИЄВІ	820019	33216812700011

Сума словами

Тридцять п'ять тисяч гривень 00 копійок

Призначення платежу

*;21512106;18010600;01 Орендна плата за землю січень 2016 р. Нараховано та перераховано повністю. Без ПДВ.

АКЦІОНЕРНЕ ТОВАРИСТВО "АЛЬФА-БАНК" Ідентифікаційний код 23494714 МФО 300346 221

ДР

М.П. Підписи

Проведено банком "22" березня 2016 р.

Підпис банку

Платіжне доручення № 419

від "29" грудня 2018 р.

221 АКЦІОНЕРНЕ ТОВАРИСТВО "АЛЬФА-БАНК" Ідентифікаційний код 23494714 МФО 300346

прим. 1 | 0410001 |

Одержано банком

"29" грудня 2018 р.

Платник ТОВ"Комерційно-виробнича фірма"КРОКУС"

Код | 21512106 |

Банк платника	Код банку	ДЕБЕТ рах. №	СУМА
АТ "АЛЬФА-БАНК" У М.КИЄВІ	0	UA 56 300346 0000026005014647001	17 000,00

Отримувач УДКСУ у Шевчен р-ні ГУ ДКСУ м. Києва

Код | 37995466 |

Банк отримувача	Код банку	КРЕДИТ рах. №
Казначейство України(ел. адм. подат.)	899998	33212812026011

Сума словами

Сімнадцять тисяч гривень 00 копійок

Призначення платежу

*;21512106;18010600;01 Орендна плата за землю 10 м-ць 2018 р. Нараховано та перераховано повністю. Без ПДВ.

221 АКЦІОНЕРНЕ ТОВАРИСТВО "АЛЬФА-БАНК" Ідентифікаційний код 23494714 МФО 300346

ДР

М.П. Підписи

Проведено банком

"29" грудня 2018 р.

Підпис банку

Платіжне доручення № 54

від "29" січня 2016 р.

221 АКЦІОНЕРНЕ ТОВАРИСТВО "АЛЬФА-БАНК" Ідентифікаційний код 23494714 МФО 300346

прим. 1 | 0410001 |

Одержано банком

"29" січня 2016 р.

Платник ТОВ"Комерційно-виробнича фірма"КРОКУС"

Код | 21512106 |

Банк платника	Код банку	ДЕБЕТ рах. №	СУМА
АТ "АЛЬФА-БАНК" У М.КИЄВІ	0	UA 56 300346 0000026005014647001	54 758,56

Отримувач УДКСУ у Шевчен р-ні ГУ ДКСУ м. Києва

Код | 37995466 |

Банк отримувача	Код банку	КРЕДИТ рах. №
ГУ ДКСУ У М.КИЄВІ	820019	33216812700011

Сума словами

П'ятдесят чотири тисячі сімсот п'ятдесят вісім гривень 56 копійок

Призначення платежу

*;21512106;18010600;01 Орендна плата за землю грудень 2015 р. Нараховано та перераховано повністю. Без ПДВ.

221 АКЦІОНЕРНЕ ТОВАРИСТВО "АЛЬФА-БАНК" Ідентифікаційний код 23494714 МФО 300346

ДР

М.П. Підписи

Проведено банком

"29" січня 2016 р.

Підпис банку

Платіжне доручення № 397

від "30" жовтня 2018 р.

АКЦІОНЕРНЕ ТОВАРИСТВО "АЛЬФА-БАНК" Ідентифікаційний код 23494714 МФО 300346 221

прим. 1 | 0410001

Одержано банком "30" жовтня 2018 р.

Платник ТОВ"Комерційно-виробнича фірма"КРОКУС"

Код 21512106

Банк платника	Код банку	ДЕБЕТ рах. №	СУМА
АТ "АЛЬФА-БАНК" У М.КИЄВІ	0	UA 56 300346 0000026005014647001	87 378,58

Отримувач УДКСУ у Шевчен р-ні ГУ ДКСУ м. Києва

Код 37995466

Банк отримувача	Код банку	КРЕДИТ рах. №
Казначейство України(ел. адм. подат.)	899998	33212812026011

Сума словами

Вісімдесят сім тисяч триста сімдесят вісім гривень 58 копійок

Призначення платежу

*;21512106;18010600;01 Орендна плата за землю 09 м-ць 2018 р. Нараховано та перераховано повністю. Без ПДВ.

АКЦІОНЕРНЕ ТОВАРИСТВО "АЛЬФА-БАНК" Ідентифікаційний код 23494714 МФО 300346 221

ДР

М.П. Підписи

Проведено банком "30" жовтня 2018 р.

Підпис банку

Платіжне доручення № 408

від "30" листопада 2018 р.

АКЦІОНЕРНЕ ТОВАРИСТВО "АЛЬФА-БАНК" Ідентифікаційний код 23494714 МФО 300346 221

прим. 1 | 0410001

Одержано банком "30" листопада 2018 р.

Платник ТОВ"Комерційно-виробнича фірма"КРОКУС"

Код 21512106

Банк платника	Код банку	ДЕБЕТ рах. №	СУМА
АТ "АЛЬФА-БАНК" У М.КИЄВІ	0	UA 56 300346 0000026005014647001	87 378,58

Отримувач УДКСУ у Шевчен р-ні ГУ ДКСУ м. Києва

Код 37995466

Банк отримувача	Код банку	КРЕДИТ рах. №
Казначейство України(ел. адм. подат.)	899998	33212812026011

Сума словами

Вісімдесят сім тисяч триста сімдесят вісім гривень 58 копійок

Призначення платежу

*;21512106;18010600;01 Орендна плата за землю 10 м-ць 2018 р. Нараховано та перераховано повністю. Без ПДВ.

АКЦІОНЕРНЕ ТОВАРИСТВО "АЛЬФА-БАНК" Ідентифікаційний код 23494714 МФО 300346 221

ДР

М.П. Підписи

Проведено банком "30" листопада 2018 р.

Підпис банку

Платіжне доручення № 373

від "30" серпня 2018 р.

221 АКЦІОНЕРНЕ ТОВАРИСТВО "АЛЬФА-БАНК" Ідентифікаційний код 23494714 МФО 300346

прим. 1 | 0410001

Одержано банком "30" серпня 2018 р.

Платник ТОВ"Комерційно-виробнича фірма"КРОКУС"

Код 21512106

Банк платника	Код банку	ДЕБЕТ рах. №	СУМА
АТ "АЛЬФА-БАНК" У М.КИЄВІ	0	UA 56 300346 0000026005014647001	87 378,58

Отримувач УДКСУ у Шевчен р-ні ГУ ДКСУ м. Києва

Код 37995466

Банк отримувача	Код банку	КРЕДИТ рах. №
Казначейство України(ел. адм. подат.)	899998	33212812026011

Сума словами

Вісімдесят сім тисяч триста сімдесят вісім гривень 58 копійок

Призначення платежу

*;21512106;18010600;01 Орендна плата за землю 07 м-ць 2018 р. Нараховано та перераховано повністю. Без ПДВ.

221 АКЦІОНЕРНЕ ТОВАРИСТВО "АЛЬФА-БАНК" Ідентифікаційний код 23494714 МФО 300346

ДР

М.П. Підписи

Проведено банком "30" серпня 2018 р.

Підпис банку

Платіжне доручення № 384

від "28" вересня 2018 р.

221 АКЦІОНЕРНЕ ТОВАРИСТВО "АЛЬФА-БАНК" Ідентифікаційний код 23494714 МФО 300346

прим. 1 | 0410001

Одержано банком "28" вересня 2018 р.

Платник ТОВ"Комерційно-виробнича фірма"КРОКУС"

Код 21512106

Банк платника	Код банку	ДЕБЕТ рах. №	СУМА
АТ "АЛЬФА-БАНК" У М.КИЄВІ	0	UA 56 300346 0000026005014647001	87 378,58

Отримувач УДКСУ у Шевчен р-ні ГУ ДКСУ м. Києва

Код 37995466

Банк отримувача	Код банку	КРЕДИТ рах. №
Казначейство України(ел. адм. подат.)	899998	33212812026011

Сума словами

Вісімдесят сім тисяч триста сімдесят вісім гривень 58 копійок

Призначення платежу

*;21512106;18010600;01 Орендна плата за землю 08 м-ць 2018 р. Нараховано та перераховано повністю. Без ПДВ.

221 АКЦІОНЕРНЕ ТОВАРИСТВО "АЛЬФА-БАНК" Ідентифікаційний код 23494714 МФО 300346

ДР

М.П. Підписи

Проведено банком "28" вересня 2018 р.

Підпис банку

Платіжне доручення № 355

від "27" червня 2018 р.

221 АКЦІОНЕРНЕ ТОВАРИСТВО "АЛЬФА-БАНК" Ідентифікаційний код 23494714 МФО 300346

прим. 1 | 0410001

Одержано банком "27" червня 2018 р.

Платник ТОВ"Комерційно-виробнича фірма"КРОКУС"

Код 21512106

Банк платника	Код банку	ДЕБЕТ рах. №	СУМА
АТ "АЛЬФА-БАНК" У М.КИЄВІ	0	UA 56 300346 0000026005014647001	87 378,58

Отримувач УДКСУ у Шевчен р-ні ГУ ДКСУ м. Києва

Код 37995466

Банк отримувача	Код банку	КРЕДИТ рах. №
ГУ ДКСУ У М.КИЄВІ	820019	33216812700011

Сума словами

Вісімдесят сім тисяч триста сімдесят вісім гривень 58 копійок

Призначення платежу

*;21512106;18010600;01 Орендна плата за землю 05 м-ць 2018 р. Нараховано та перераховано повністю. Без ПДВ.

221 АКЦІОНЕРНЕ ТОВАРИСТВО "АЛЬФА-БАНК" Ідентифікаційний код 23494714 МФО 300346

ДР

М.П. Підписи

Проведено банком "27" червня 2018 р.

Підпис банку

Платіжне доручення № 362

від "30" липня 2018 р.

221 АКЦІОНЕРНЕ ТОВАРИСТВО "АЛЬФА-БАНК" Ідентифікаційний код 23494714 МФО 300346

прим. 1 | 0410001

Одержано банком "30" липня 2018 р.

Платник ТОВ"Комерційно-виробнича фірма"КРОКУС"

Код 21512106

Банк платника	Код банку	ДЕБЕТ рах. №	СУМА
АТ "АЛЬФА-БАНК" У М.КИЄВІ	0	UA 56 300346 0000026005014647001	87 378,58

Отримувач УДКСУ у Шевчен р-ні ГУ ДКСУ м. Києва

Код 37995466

Банк отримувача	Код банку	КРЕДИТ рах. №
Казначейство України(ел. адм. податк.)	899998	33212812026011

Сума словами

Вісімдесят сім тисяч триста сімдесят вісім гривень 58 копійок

Призначення платежу

*;21512106;18010600;01 Орендна плата за землю 06 м-ць 2018 р. Нараховано та перераховано повністю. Без ПДВ.

221 АКЦІОНЕРНЕ ТОВАРИСТВО "АЛЬФА-БАНК" Ідентифікаційний код 23494714 МФО 300346

ДР

М.П. Підписи

Проведено банком "30" липня 2018 р.

Підпис банку

Платіжне доручення № 335

від "27" квітня 2018 р.

АКЦІОНЕРНЕ ТОВАРИСТВО "АЛЬФА-БАНК" Ідентифікаційний код 23494714 МФО 300346 221

прим. 1 | 0410001

Одержано банком "27" квітня 2018 р.

Платник ТОВ"Комерційно-виробнича фірма"КРОКУС"

Код 21512106

Банк платника	Код банку	ДЕБЕТ рах. №	СУМА
АТ "АЛЬФА-БАНК" У М.КИЄВІ	0	UA 56 300346 0000026005014647001	87 378,58

Отримувач УДКСУ у Шевчен р-ні ГУ ДКСУ м. Києва

Код 37995466

Банк отримувача	Код банку	КРЕДИТ рах. №
ГУ ДКСУ У М.КИЄВІ	820019	33216812700011

Сума словами

Вісімдесят сім тисяч триста сімдесят вісім гривень 58 копійок

Призначення платежу

*;21512106;18010600;01 Орендна плата за землю 03 м-ць 2018 р. Нараховано та перераховано повністю. Без ПДВ.

АКЦІОНЕРНЕ ТОВАРИСТВО "АЛЬФА-БАНК" Ідентифікаційний код 23494714 МФО 300346 221

ДР

М.П. Підписи

Проведено банком "27" квітня 2018 р.

Підпис банку

Платіжне доручення № 345

від "30" травня 2018 р.

АКЦІОНЕРНЕ ТОВАРИСТВО "АЛЬФА-БАНК" Ідентифікаційний код 23494714 МФО 300346 221

прим. 1 | 0410001

Одержано банком "30" травня 2018 р.

Платник ТОВ"Комерційно-виробнича фірма"КРОКУС"

Код 21512106

Банк платника	Код банку	ДЕБЕТ рах. №	СУМА
АТ "АЛЬФА-БАНК" У М.КИЄВІ	0	UA 56 300346 0000026005014647001	87 378,58

Отримувач УДКСУ у Шевчен р-ні ГУ ДКСУ м. Києва

Код 37995466

Банк отримувача	Код банку	КРЕДИТ рах. №
ГУ ДКСУ У М.КИЄВІ	820019	33216812700011

Сума словами

Вісімдесят сім тисяч триста сімдесят вісім гривень 58 копійок

Призначення платежу

*;21512106;18010600;01 Орендна плата за землю 04 м-ць 2018 р. Нараховано та перераховано повністю. Без ПДВ.

АКЦІОНЕРНЕ ТОВАРИСТВО "АЛЬФА-БАНК" Ідентифікаційний код 23494714 МФО 300346 221

ДР

М.П. Підписи

Проведено банком "30" травня 2018 р.

Підпис банку

Платіжне доручення № 310 від "27" лютого 2018 р.

АКЦІОНЕРНЕ ТОВАРИСТВО "АЛЬФА-БАНК" Ідентифікаційний код 23494714 МФО 300346

прим. 1 | 0410001

Одержано банком "28" лютого 2018 р.

Платник ТОВ"Комерційно-виробнича фірма"КРОКУС"

Код 21512106

Банк платника	Код банку	ДЕБЕТ рах. №	СУМА
АТ "АЛЬФА-БАНК" У М.КИЄВІ	0	UA 56 300346 0000026005014647001	87 378,58

Отримувач УДКСУ у Шевчен р-ні ГУ ДКСУ м. Києва

Код 37995466

Банк отримувача	Код банку	КРЕДИТ рах. №
ГУ ДКСУ У М.КИЄВІ	820019	33216812700011

Сума словами

Вісімдесят сім тисяч триста сімдесят вісім гривень 58 копійок

Призначення платежу

*;21512106;18010600;01 Орендна плата за землю 01 м-ць 2018 р. Нараховано та перераховано повністю. Без ПДВ.

АКЦІОНЕРНЕ ТОВАРИСТВО "АЛЬФА-БАНК" Ідентифікаційний код 23494714 МФО 300346

ДР

М.П. Підписи

Проведено банком "28" лютого 2018 р.

Підпис банку

Платіжне доручення № 323 від "30" березня 2018 р.

АКЦІОНЕРНЕ ТОВАРИСТВО "АЛЬФА-БАНК" Ідентифікаційний код 23494714 МФО 300346

прим. 1 | 0410001

Одержано банком "30" березня 2018 р.

Платник ТОВ"Комерційно-виробнича фірма"КРОКУС"

Код 21512106

Банк платника	Код банку	ДЕБЕТ рах. №	СУМА
АТ "АЛЬФА-БАНК" У М.КИЄВІ	0	UA 56 300346 0000026005014647001	87 378,58

Отримувач УДКСУ у Шевчен р-ні ГУ ДКСУ м. Києва

Код 37995466

Банк отримувача	Код банку	КРЕДИТ рах. №
ГУ ДКСУ У М.КИЄВІ	820019	33216812700011

Сума словами

Вісімдесят сім тисяч триста сімдесят вісім гривень 58 копійок

Призначення платежу

*;21512106;18010600;01 Орендна плата за землю 02 м-ць 2018 р. Нараховано та перераховано повністю. Без ПДВ.

АКЦІОНЕРНЕ ТОВАРИСТВО "АЛЬФА-БАНК" Ідентифікаційний код 23494714 МФО 300346

ДР

М.П. Підписи

Проведено банком "30" березня 2018 р.

Підпис банку

Платіжне доручення № 255

від "30" серпня 2017 р.

221 АКЦІОНЕРНЕ ТОВАРИСТВО "АЛЬФА-БАНК" Ідентифікаційний код 23494714 МФО 300346

прим. 1 | 0410001

Одержано банком

"30" серпня 2017 р.

Платник ТОВ"Комерційно-виробнича фірма"КРОКУС"

Код 21512106

Банк платника	Код банку	ДЕБЕТ рах. №	СУМА
АТ "АЛЬФА-БАНК" У М.КИЄВІ	0	UA 56 300346 0000026005014647001	76 850,00

Отримувач УДКСУ у Шевчен р-ні ГУ ДКСУ м. Києва

Код 37995466

Банк отримувача	Код банку	КРЕДИТ рах. №
ГУ ДКСУ У М.КИЄВІ	820019	33216812700011

Сума словами

Сімдесят шість тисяч вісімсот п'ятдесят гривень 00 копійок

Призначення платежу

*;21512106;18010600;01 Орендна плата за землю 07 м-ць 2017 р. Нараховано та перераховано повністю. Без ПДВ.

221 АКЦІОНЕРНЕ ТОВАРИСТВО "АЛЬФА-БАНК" Ідентифікаційний код 23494714 МФО 300346

ДР

М.П. Підписи

Проведено банком

"30" серпня 2017 р.

Підпис банку

Платіжне доручення № 263

від "29" вересня 2017 р.

221 АКЦІОНЕРНЕ ТОВАРИСТВО "АЛЬФА-БАНК" Ідентифікаційний код 23494714 МФО 300346

прим. 1 | 0410001

Одержано банком

"29" вересня 2017 р.

Платник ТОВ"Комерційно-виробнича фірма"КРОКУС"

Код 21512106

Банк платника	Код банку	ДЕБЕТ рах. №	СУМА
АТ "АЛЬФА-БАНК" У М.КИЄВІ	0	UA 56 300346 0000026005014647001	76 850,00

Отримувач УДКСУ у Шевчен р-ні ГУ ДКСУ м. Києва

Код 37995466

Банк отримувача	Код банку	КРЕДИТ рах. №
ГУ ДКСУ У М.КИЄВІ	820019	33216812700011

Сума словами

Сімдесят шість тисяч вісімсот п'ятдесят гривень 00 копійок

Призначення платежу

*;21512106;18010600;01 Орендна плата за землю 08 м-ць 2017 р. Нараховано та перераховано повністю. Без ПДВ.

221 АКЦІОНЕРНЕ ТОВАРИСТВО "АЛЬФА-БАНК" Ідентифікаційний код 23494714 МФО 300346

ДР

М.П. Підписи

Проведено банком

"29" вересня 2017 р.

Підпис банку

Платіжне доручення № **223**

від "27" квітня 2017 р.

АКЦІОНЕРНЕ ТОВАРИСТВО "АЛЬФА-БАНК" Ідентифікаційний код 23494714 МФО 300346

прим. 1 | 0410001

Одержано банком "27" квітня 2017 р.

Платник ТОВ"Комерційно-виробнича фірма"КРОКУС"

Код 21512106

Банк платника	Код банку	ДЕБЕТ рах. №	СУМА
АТ "АЛЬФА-БАНК" У М.КИЄВІ	0	UA 56 300346 0000026005014647001	133 855,36

Отримувач УДКСУ у Шевчен р-ні ГУ ДКСУ м. Києва

Код 37995466

Банк отримувача	Код банку	КРЕДИТ рах. №
ГУ ДКСУ У М.КИЄВІ	820019	33216812700011

Сума словами

Сто тридцять три тисячі вісімсот п'ятдесят п'ять гривень 36 копійок

Призначення платежу

*;21512106;18010600;01 Орендна плата за землю 03 м-ць 2017 р. Нараховано та перераховано повністю. Без ПДВ.

АКЦІОНЕРНЕ ТОВАРИСТВО "АЛЬФА-БАНК" Ідентифікаційний код 23494714 МФО 300346

ДР

М.П. Підписи

Проведено банком "27" квітня 2017 р.

Підпис банку

Платіжне доручення № **232**

від "30" травня 2017 р.

АКЦІОНЕРНЕ ТОВАРИСТВО "АЛЬФА-БАНК" Ідентифікаційний код 23494714 МФО 300346

прим. 1 | 0410001

Одержано банком "30" травня 2017 р.

Платник ТОВ"Комерційно-виробнича фірма"КРОКУС"

Код 21512106

Банк платника	Код банку	ДЕБЕТ рах. №	СУМА
АТ "АЛЬФА-БАНК" У М.КИЄВІ	0	UA 56 300346 0000026005014647001	133 855,36

Отримувач УДКСУ у Шевчен р-ні ГУ ДКСУ м. Києва

Код 37995466

Банк отримувача	Код банку	КРЕДИТ рах. №
ГУ ДКСУ У М.КИЄВІ	820019	33216812700011

Сума словами

Сто тридцять три тисячі вісімсот п'ятдесят п'ять гривень 36 копійок

Призначення платежу

*;21512106;18010600;01 Орендна плата за землю 04 м-ць 2017 р. Нараховано та перераховано повністю. Без ПДВ.

АКЦІОНЕРНЕ ТОВАРИСТВО "АЛЬФА-БАНК" Ідентифікаційний код 23494714 МФО 300346

ДР

М.П. Підписи

Проведено банком "30" травня 2017 р.

Підпис банку

Платіжне доручення № 200

від "28" лютого 2017 р.

АКЦІОНЕРНЕ ТОВАРИСТВО "АЛЬФА-БАНК" Ідентифікаційний код 23494714 МФО 300346 221

прим. 1 | 0410001

Одержано банком "28" лютого 2017 р.

Платник ТОВ"Комерційно-виробнича фірма"КРОКУС"

Код 21512106

Банк платника	Код банку	ДЕБЕТ рах. №	СУМА
АТ "АЛЬФА-БАНК" У М.КИЄВІ	0	UA 56 300346 0000026005014647001	135 000,00

Отримувач УДКСУ у Шевчен р-ні ГУ ДКСУ м. Києва

Код 37995466

Банк отримувача	Код банку	КРЕДИТ рах. №
ГУ ДКСУ У М.КИЄВІ	820019	33216812700011

Сума словами

Сто тридцять п'ять тисяч гривень 00 копійок

Призначення платежу

*;21512106;18010600;01 Орендна плата за землю 01 м-ць 2017 р. Нараховано та перераховано повністю. Без ПДВ.

АКЦІОНЕРНЕ ТОВАРИСТВО "АЛЬФА-БАНК" Ідентифікаційний код 23494714 МФО 300346 221

ДР

М.П. Підписи

Проведено банком "28" лютого 2017 р.

Підпис банку

Платіжне доручення № 215

від "29" березня 2017 р.

АКЦІОНЕРНЕ ТОВАРИСТВО "АЛЬФА-БАНК" Ідентифікаційний код 23494714 МФО 300346 221

прим. 1 | 0410001

Одержано банком "30" березня 2017 р.

Платник ТОВ"Комерційно-виробнича фірма"КРОКУС"

Код 21512106

Банк платника	Код банку	ДЕБЕТ рах. №	СУМА
АТ "АЛЬФА-БАНК" У М.КИЄВІ	0	UA 56 300346 0000026005014647001	133 855,36

Отримувач УДКСУ у Шевчен р-ні ГУ ДКСУ м. Києва

Код 37995466

Банк отримувача	Код банку	КРЕДИТ рах. №
ГУ ДКСУ У М.КИЄВІ	820019	33216812700011

Сума словами

Сто тридцять три тисячі вісімсот п'ятдесят п'ять гривень 36 копійок

Призначення платежу

*;21512106;18010600;01 Орендна плата за землю 02 м-ць 2017 р. Нараховано та перераховано повністю. Без ПДВ.

АКЦІОНЕРНЕ ТОВАРИСТВО "АЛЬФА-БАНК" Ідентифікаційний код 23494714 МФО 300346 221

ДР

М.П. Підписи

Проведено банком "30" березня 2017 р.

Підпис банку

Платіжне доручення № 195

від "30" січня 2017 р.

АКЦІОНЕРНЕ ТОВАРИСТВО "АЛЬФА-БАНК" Ідентифікаційний код 23494714 МФО 300346 221

прим. 1 | 0410001

Одержано банком

"30" січня 2017 р.

Платник ТОВ"Комерційно-виробнича фірма"КРОКУС"

Код 21512106

Банк платника	Код банку	ДЕБЕТ рах. №	СУМА
АТ "АЛЬФА-БАНК" У М.КИЄВІ	0	UA 56 300346 0000026005014647001	45 000,00

Отримувач УДКСУ у Шевчен р-ні ГУ ДКСУ м. Києва

Код 37995466

Банк отримувача	Код банку	КРЕДИТ рах. №
ГУ ДКСУ У М.КИЄВІ	820019	33216812700011

Сума словами

Сорок п'ять тисяч гривень 00 копійок

Призначення платежу

*;21512106;18010600;01 Орендна плата за землю 12 м-ць 2016 р. Нараховано та перераховано повністю. Без ПДВ.

АКЦІОНЕРНЕ ТОВАРИСТВО "АЛЬФА-БАНК" Ідентифікаційний код 23494714 МФО 300346 221

ДР

М.П. Підписи

Проведено банком

"30" січня 2017 р.

Підпис банку

Платіжне доручення № 196

від "31" січня 2017 р.

АКЦІОНЕРНЕ ТОВАРИСТВО "АЛЬФА-БАНК" Ідентифікаційний код 23494714 МФО 300346 221

прим. 1 | 0410001

Одержано банком

"31" січня 2017 р.

Платник ТОВ"Комерційно-виробнича фірма"КРОКУС"

Код 21512106

Банк платника	Код банку	ДЕБЕТ рах. №	СУМА
АТ "АЛЬФА-БАНК" У М.КИЄВІ	0	UA 56 300346 0000026005014647001	100 000,00

Отримувач УДКСУ у Шевчен р-ні ГУ ДКСУ м. Києва

Код 37995466

Банк отримувача	Код банку	КРЕДИТ рах. №
ГУ ДКСУ У М.КИЄВІ	820019	33216812700011

Сума словами

Сто тисяч гривень 00 копійок

Призначення платежу

*;21512106;18010600;01 Орендна плата за землю 12 м-ць 2016 р. Нараховано та перераховано повністю. Без ПДВ.

АКЦІОНЕРНЕ ТОВАРИСТВО "АЛЬФА-БАНК" Ідентифікаційний код 23494714 МФО 300346 221

ДР

М.П. Підписи

Проведено банком

"31" січня 2017 р.

Підпис банку

Платіжне доручення № 30

від "26" грудня 2019 р.

АКЦІОНЕРНЕ ТОВАРИСТВО "АЛЬФА-БАНК" Ідентифікаційний код 23494714 МФО 300346 221

прим. 1 | 0410001

Одержано банком "26" грудня 2019 р.

Платник ТОВ"Комерційно-виробнича фірма"КРОКУС"

Код 21512106

Банк платника	ДЕБЕТ рах. №	СУМА
АТ "АЛЬФА-БАНК" У М.КИЄВІ	UA 56 300346 0000026005014647001	96 062,64

Отримувач УДКСУ у Шевчен р-ні м. Києва

Код 37995466

Банк отримувача	КРЕДИТ рах. №
Казначейство України(ел. адм. подат.)	UA 13 899998 0000033212812026011

Сума словами

Дев'яносто шість тисяч шістдесят дві гривні 64 копійки

Призначення платежу

*;21512106;18010600;01 Орендна плата за землю 11 м-ць 2019 р. Нараховано та перераховано повністю. Без ПДВ.

АКЦІОНЕРНЕ ТОВАРИСТВО "АЛЬФА-БАНК" Ідентифікаційний код 23494714 МФО 300346 221

ДР

М.П. Підписи

Проведено банком "26" грудня 2019 р.

Підпис банку

Платіжне доручення № 189

від "13" січня 2017 р.

АКЦІОНЕРНЕ ТОВАРИСТВО "АЛЬФА-БАНК" Ідентифікаційний код 23494714 МФО 300346 221

прим. 1 | 0410001

Одержано банком "13" січня 2017 р.

Платник ТОВ"Комерційно-виробнича фірма"КРОКУС"

Код 21512106

Банк платника	Код банку	ДЕБЕТ рах. №	СУМА
АТ "АЛЬФА-БАНК" У М.КИЄВІ	0	UA 56 300346 0000026005014647001	31 000,00

Отримувач УДКСУ у Шевчен р-ні ГУ ДКСУ м. Києва

Код 37995466

Банк отримувача	Код банку	КРЕДИТ рах. №
ГУ ДКСУ У М.КИЄВІ	820019	33216812700011

Сума словами

Тридцять одна тисяча гривень 00 копійок

Призначення платежу

*;21512106;18010600;01 Орендна плата за землю 11 м-ць 2016 р. Нараховано та перераховано повністю. Без ПДВ.

АКЦІОНЕРНЕ ТОВАРИСТВО "АЛЬФА-БАНК" Ідентифікаційний код 23494714 МФО 300346 221

ДР

М.П. Підписи

Проведено банком "13" січня 2017 р.

Підпис банку

Платіжне доручення № 8

від "29" жовтня 2019 р.

221 АКЦІОНЕРНЕ ТОВАРИСТВО "АЛЬФА-БАНК" Ідентифікаційний код 23494714 МФО 300346

прим. 1 | 0410001

Одержано банком

"29" жовтня 2019 р.

Платник ТОВ"Комерційно-виробнича фірма"КРОКУС"

Код 21512106

Банк платника	Код банку	ДЕБЕТ рах. №	СУМА
АТ "АЛЬФА-БАНК" У М.КИЄВІ	0	UA 56 300346 0000026005014647001	87 378,58

Отримувач УДКСУ у Шевчен р-ні ГУ ДКСУ м. Києва

Код 37995466

Банк отримувача	Код банку	КРЕДИТ рах. №
Казначейство України(ел. адм. подат.)	899998	33212812026011

Сума словами

Вісімдесят сім тисяч триста сімдесят вісім гривень 58 копійок

Призначення платежу

*;21512106;18010600;01 Орендна плата за землю 09 м-ць 2019 р. Нараховано та перераховано повністю. Без ПДВ.

221 АКЦІОНЕРНЕ ТОВАРИСТВО "АЛЬФА-БАНК" Ідентифікаційний код 23494714 МФО 300346

ДР

М.П. Підписи

Проведено банком

"29" жовтня 2019 р.

Підпис банку

Платіжне доручення № 20

від "29" листопада 2019 р.

221 АКЦІОНЕРНЕ ТОВАРИСТВО "АЛЬФА-БАНК" Ідентифікаційний код 23494714 МФО 300346

прим. 1 | 0410001

Одержано банком

"29" листопада 2019 р.

Платник ТОВ"Комерційно-виробнича фірма"КРОКУС"

Код 21512106

Банк платника	ДЕБЕТ рах. №	СУМА
АТ "АЛЬФА-БАНК" У М.КИЄВІ	UA 56 300346 0000026005014647001	96 062,64

Отримувач УДКСУ у Шевчен р-ні м. Києва

Код 37995466

Банк отримувача	КРЕДИТ рах. №
Казначейство України(ел. адм. подат.)	UA 13 899998 0000033212812026011

Сума словами

Дев'яносто шість тисяч шістдесят дві гривні 64 копійки

Призначення платежу

*;21512106;18010600;01 Орендна плата за землю 10 м-ць 2019 р. Нараховано та перераховано повністю. Без ПДВ.

221 АКЦІОНЕРНЕ ТОВАРИСТВО "АЛЬФА-БАНК" Ідентифікаційний код 23494714 МФО 300346

ДР

М.П. Підписи

Проведено банком

"29" листопада 2019 р.

Підпис банку

Платіжне доручення № 512

від "30" серпня 2019 р.

221 АКЦІОНЕРНЕ ТОВАРИСТВО "АЛЬФА-БАНК" Ідентифікаційний код 23494714 МФО 300346

прим. 1 | 0410001

Одержано банком

"30" серпня 2019 р.

Платник ТОВ"Комерційно-виробнича фірма"КРОКУС"

Код 21512106

Банк платника	Код банку	ДЕБЕТ рах. №	СУМА
АТ "АЛЬФА-БАНК" У М.КИЄВІ	0	UA 56 300346 0000026005014647001	87 378,58

Отримувач УДКСУ у Шевчен р-ні ГУ ДКСУ м. Києва

Код 37995466

Банк отримувача	Код банку	КРЕДИТ рах. №
Казначейство України(ел. адм. подат.)	899998	33212812026011

Сума словами

Вісімдесят сім тисяч триста сімдесят вісім гривень 58 копійок

Призначення платежу

*;21512106;18010600;01 Орендна плата за землю 07 м-ць 2019 р. Нараховано та перераховано повністю. Без ПДВ.

221 АКЦІОНЕРНЕ ТОВАРИСТВО "АЛЬФА-БАНК" Ідентифікаційний код 23494714 МФО 300346

ДР

М.П. Підписи

Проведено банком

"30" серпня 2019 р.

Підпис банку

Платіжне доручення № 524

від "27" вересня 2019 р.

221 АКЦІОНЕРНЕ ТОВАРИСТВО "АЛЬФА-БАНК" Ідентифікаційний код 23494714 МФО 300346

прим. 1 | 0410001

Одержано банком

"27" вересня 2019 р.

Платник ТОВ"Комерційно-виробнича фірма"КРОКУС"

Код 21512106

Банк платника	Код банку	ДЕБЕТ рах. №	СУМА
АТ "АЛЬФА-БАНК" У М.КИЄВІ	0	UA 56 300346 0000026005014647001	87 378,58

Отримувач УДКСУ у Шевчен р-ні ГУ ДКСУ м. Києва

Код 37995466

Банк отримувача	Код банку	КРЕДИТ рах. №
Казначейство України(ел. адм. подат.)	899998	33212812026011

Сума словами

Вісімдесят сім тисяч триста сімдесят вісім гривень 58 копійок

Призначення платежу

*;21512106;18010600;01 Орендна плата за землю 08 м-ць 2019 р. Нараховано та перераховано повністю. Без ПДВ.

221 АКЦІОНЕРНЕ ТОВАРИСТВО "АЛЬФА-БАНК" Ідентифікаційний код 23494714 МФО 300346

ДР

М.П. Підписи

Проведено банком

"27" вересня 2019 р.

Підпис банку

Платіжне доручення № **486**

від "27" червня 2019 р.

АКЦІОНЕРНЕ ТОВАРИСТВО "АЛЬФА-БАНК" Ідентифікаційний код 23494714 МФО 300346 221

прим. 1 | 0410001

Одержано банком

"27" червня 2019 р.

Платник ТОВ"Комерційно-виробнича фірма"КРОКУС"

Код | 21512106

Банк платника	Код банку	ДЕБЕТ рах. №	СУМА
АТ "АЛЬФА-БАНК" У М.КИЄВІ	0	UA 56 300346 0000026005014647001	87 378,58

Отримувач УДКСУ у Шевчен р-ні ГУ ДКСУ м. Києва

Код | 37995466

Банк отримувача	Код банку	КРЕДИТ рах. №
Казначейство України(ел. адм. подат.)	899998	33212812026011

Сума словами

Вісімдесят сім тисяч триста сімдесят вісім гривень 58 копійок

Призначення платежу

*;21512106;18010600;01 Орендна плата за землю 05 м-ць 2019 р. Нараховано та перераховано повністю. Без ПДВ.

АКЦІОНЕРНЕ ТОВАРИСТВО "АЛЬФА-БАНК" Ідентифікаційний код 23494714 МФО 300346 221

ДР

М.П. Підписи

Проведено банком

"27" червня 2019 р.

Підпис банку

Платіжне доручення № **498**

від "26" липня 2019 р.

АКЦІОНЕРНЕ ТОВАРИСТВО "АЛЬФА-БАНК" Ідентифікаційний код 23494714 МФО 300346 221

прим. 1 | 0410001

Одержано банком

"26" липня 2019 р.

Платник ТОВ"Комерційно-виробнича фірма"КРОКУС"

Код | 21512106

Банк платника	Код банку	ДЕБЕТ рах. №	СУМА
АТ "АЛЬФА-БАНК" У М.КИЄВІ	0	UA 56 300346 0000026005014647001	87 378,58

Отримувач УДКСУ у Шевчен р-ні ГУ ДКСУ м. Києва

Код | 37995466

Банк отримувача	Код банку	КРЕДИТ рах. №
Казначейство України(ел. адм. подат.)	899998	33212812026011

Сума словами

Вісімдесят сім тисяч триста сімдесят вісім гривень 58 копійок

Призначення платежу

*;21512106;18010600;01 Орендна плата за землю 06 м-ць 2019 р. Нараховано та перераховано повністю. Без ПДВ.

АКЦІОНЕРНЕ ТОВАРИСТВО "АЛЬФА-БАНК" Ідентифікаційний код 23494714 МФО 300346 221

ДР

М.П. Підписи

Проведено банком

"26" липня 2019 р.

Підпис банку

Платіжне доручення № 464

від "26" квітня 2019 р.

АКЦІОНЕРНЕ ТОВАРИСТВО "АЛЬФА-БАНК" Ідентифікаційний код 23494714 МФО 300346 221

прим. 1 0410001

Одержано банком "26" квітня 2019 р.

Платник ТОВ"Комерційно-виробнича фірма"КРОКУС"

Код 21512106

Банк платника	Код банку	ДЕБЕТ рах. №	СУМА
АТ "АЛЬФА-БАНК" У М.КИЄВІ	0	UA 56 300346 0000026005014647001	87 378,58

Отримувач УДКСУ у Шевчен р-ні ГУ ДКСУ м. Києва

Код 37995466

Банк отримувача	Код банку	КРЕДИТ рах. №
Казначейство України(ел. адм. подат.)	899998	33212812026011

Сума словами

Вісімдесят сім тисяч триста сімдесят вісім гривень 58 копійок

Призначення платежу

*;21512106;18010600;01 Орендна плата за землю 03 м-ць 2019 р. Нараховано та перераховано повністю. Без ПДВ.

АКЦІОНЕРНЕ ТОВАРИСТВО "АЛЬФА-БАНК" Ідентифікаційний код 23494714 МФО 300346 221

ДР

М.П. Підписи

Проведено банком "26" квітня 2019 р.

Підпис банку

Платіжне доручення № 477

від "30" травня 2019 р.

АКЦІОНЕРНЕ ТОВАРИСТВО "АЛЬФА-БАНК" Ідентифікаційний код 23494714 МФО 300346 221

прим. 1 0410001

Одержано банком "30" травня 2019 р.

Платник ТОВ"Комерційно-виробнича фірма"КРОКУС"

Код 21512106

Банк платника	Код банку	ДЕБЕТ рах. №	СУМА
АТ "АЛЬФА-БАНК" У М.КИЄВІ	0	UA 56 300346 0000026005014647001	87 378,58

Отримувач УДКСУ у Шевчен р-ні ГУ ДКСУ м. Києва

Код 37995466

Банк отримувача	Код банку	КРЕДИТ рах. №
Казначейство України(ел. адм. подат.)	899998	33212812026011

Сума словами

Вісімдесят сім тисяч триста сімдесят вісім гривень 58 копійок

Призначення платежу

*;21512106;18010600;01 Орендна плата за землю 04 м-ць 2019 р. Нараховано та перераховано повністю. Без ПДВ.

АКЦІОНЕРНЕ ТОВАРИСТВО "АЛЬФА-БАНК" Ідентифікаційний код 23494714 МФО 300346 221

ДР

М.П. Підписи

Проведено банком "30" травня 2019 р.

Підпис банку

Платіжне доручення № 444

від "28" лютого 2019 р.

АКЦІОНЕРНЕ ТОВАРИСТВО "АЛЬФА-БАНК" Ідентифікаційний код 23494714 МФО 300346 221

прим. 1 | 0410001

Одержано банком "28" лютого 2019 р.

Платник ТОВ"Комерційно-виробнича фірма"КРОКУС"

Код 21512106

Банк платника	Код банку	ДЕБЕТ рах. №	СУМА
АТ "АЛЬФА-БАНК" У М.КИЄВІ	0	UA 56 300346 0000026005014647001	87 378,58

Отримувач УДКСУ у Шевчен р-ні ГУ ДКСУ м. Києва

Код 37995466

Банк отримувача	Код банку	КРЕДИТ рах. №
Казначейство України(ел. адм. подат.)	899998	33212812026011

Сума словами

Вісімдесят сім тисяч триста сімдесят вісім гривень 58 копійок

Призначення платежу

*;21512106;18010600;01 Орендна плата за землю 01 м-ць 2019 р. Нараховано та перераховано повністю. Без ПДВ.

АКЦІОНЕРНЕ ТОВАРИСТВО "АЛЬФА-БАНК" Ідентифікаційний код 23494714 МФО 300346 221

ДР

М.П. Підписи

Проведено банком "28" лютого 2019 р.

Підпис банку

Платіжне доручення № 456

від "29" березня 2019 р.

АКЦІОНЕРНЕ ТОВАРИСТВО "АЛЬФА-БАНК" Ідентифікаційний код 23494714 МФО 300346 221

прим. 1 | 0410001

Одержано банком "29" березня 2019 р.

Платник ТОВ"Комерційно-виробнича фірма"КРОКУС"

Код 21512106

Банк платника	Код банку	ДЕБЕТ рах. №	СУМА
АТ "АЛЬФА-БАНК" У М.КИЄВІ	0	UA 56 300346 0000026005014647001	87 378,58

Отримувач УДКСУ у Шевчен р-ні ГУ ДКСУ м. Києва

Код 37995466

Банк отримувача	Код банку	КРЕДИТ рах. №
Казначейство України(ел. адм. подат.)	899998	33212812026011

Сума словами

Вісімдесят сім тисяч триста сімдесят вісім гривень 58 копійок

Призначення платежу

*;21512106;18010600;01 Орендна плата за землю 02 м-ць 2019 р. Нараховано та перераховано повністю. Без ПДВ.

АКЦІОНЕРНЕ ТОВАРИСТВО "АЛЬФА-БАНК" Ідентифікаційний код 23494714 МФО 300346 221

ДР

М.П. Підписи

Проведено банком "29" березня 2019 р.

Підпис банку

Платіжне доручення № 151

від "29" грудня 2020 р.

АКЦІОНЕРНЕ ТОВАРИСТВО "АЛЬФА-БАНК" Ідентифікаційний код 23494714 МФО 300346

прим. 1 | 0410001

Одержано банком "29" грудня 2020 р.

Платник ТОВ"Комерційно-виробнича фірма"КРОКУС"

Код 21512106

Банк платника	ДЕБЕТ рах. №	СУМА
АТ "АЛЬФА-БАНК" У М.КИЄВІ	UA 56 300346 0000026005014647001	96 062,64

Отримувач УК у Шевчен. р-ні м. Києва

Код 37995466

Банк отримувача	КРЕДИТ рах. №
Казначейство України(ел. адм. подат.)	UA 46 899998 0334139812000026011

Сума словами

Дев'яносто шість тисяч шістдесят дві гривні 64 копійки

Призначення платежу

*;21512106;18010600;01 Орендна плата за землю 11 м-ць 2020 р. Нараховано та перераховано повністю. Без ПДВ.

АКЦІОНЕРНЕ ТОВАРИСТВО "АЛЬФА-БАНК" Ідентифікаційний код 23494714 МФО 300346

ДР

М.П. Підписи

Проведено банком "29" грудня 2020 р.

Підпис банку

Платіжне доручення № 432

від "31" січня 2019 р.

АКЦІОНЕРНЕ ТОВАРИСТВО "АЛЬФА-БАНК" Ідентифікаційний код 23494714 МФО 300346

прим. 1 | 0410001

Одержано банком "31" січня 2019 р.

Платник ТОВ"Комерційно-виробнича фірма"КРОКУС"

Код 21512106

Банк платника	Код банку	ДЕБЕТ рах. №	СУМА
АТ "АЛЬФА-БАНК" У М.КИЄВІ	0	UA 56 300346 0000026005014647001	87 378,58

Отримувач УДКСУ у Шевчен р-ні ГУ ДКСУ м. Києва

Код 37995466

Банк отримувача	Код банку	КРЕДИТ рах. №
Казначейство України(ел. адм. подат.)	899998	33212812026011

Сума словами

Вісімдесят сім тисяч триста сімдесят вісім гривень 58 копійок

Призначення платежу

*;21512106;18010600;01 Орендна плата за землю 12 м-ць 2018 р. Нараховано та перераховано повністю. Без ПДВ.

АКЦІОНЕРНЕ ТОВАРИСТВО "АЛЬФА-БАНК" Ідентифікаційний код 23494714 МФО 300346

ДР

М.П. Підписи

Проведено банком "31" січня 2019 р.

Підпис банку

Платіжне доручення № 130

від "30" жовтня 2020 р.

221 АКЦІОНЕРНЕ ТОВАРИСТВО "АЛЬФА-БАНК" Ідентифікаційний код 23494714 МФО 300346

прим. 1 | 0410001

Одержано банком

"30" жовтня 2020 р.

Платник ТОВ"Комерційно-виробнича фірма"КРОКУС"

Код 21512106

Банк платника	ДЕБЕТ рах. №	СУМА
АТ "АЛЬФА-БАНК" У М.КИЄВІ	UA 56 300346 0000026005014647001	96 062,64
Отримувач УК у Шевчен. р-ні м. Києва		
Код 37995466		
Банк отримувача	КРЕДИТ рах. №	
Казначейство України(ел. адм. подат.)	UA 46 899998 0334139812000026011	

Сума словами

Дев'яносто шість тисяч шістдесят дві гривні 64 копійки

Призначення платежу

*;21512106;18010600;01 Орендна плата за землю 09 м-ць 2020 р. Нараховано та перераховано повністю. Без ПДВ.

221 АКЦІОНЕРНЕ ТОВАРИСТВО "АЛЬФА-БАНК" Ідентифікаційний код 23494714 МФО 300346

ДР

М.П. Підписи

Проведено банком

"30" жовтня 2020 р.

Підпис банку

Платіжне доручення № 141

від "30" листопада 2020 р.

221 АКЦІОНЕРНЕ ТОВАРИСТВО "АЛЬФА-БАНК" Ідентифікаційний код 23494714 МФО 300346

прим. 1 | 0410001

Одержано банком

"30" листопада 2020 р.

Платник ТОВ"Комерційно-виробнича фірма"КРОКУС"

Код 21512106

Банк платника	ДЕБЕТ рах. №	СУМА
АТ "АЛЬФА-БАНК" У М.КИЄВІ	UA 56 300346 0000026005014647001	96 062,64
Отримувач УК у Шевчен. р-ні м. Києва		
Код 37995466		
Банк отримувача	КРЕДИТ рах. №	
Казначейство України(ел. адм. подат.)	UA 46 899998 0334139812000026011	

Сума словами

Дев'яносто шість тисяч шістдесят дві гривні 64 копійки

Призначення платежу

*;21512106;18010600;01 Орендна плата за землю 10 м-ць 2020 р. Нараховано та перераховано повністю. Без ПДВ.

221 АКЦІОНЕРНЕ ТОВАРИСТВО "АЛЬФА-БАНК" Ідентифікаційний код 23494714 МФО 300346

ДР

М.П. Підписи

Проведено банком

"30" листопада 2020 р.

Підпис банку

Платіжне доручення № 106

від "27" серпня 2020 р.

221 АКЦІОНЕРНЕ ТОВАРИСТВО "АЛЬФА-БАНК" Ідентифікаційний код 23494714 МФО 300346

прим. 1 | 0410001

Одержано банком "27" серпня 2020 р.

Платник ТОВ"Комерційно-виробнича фірма"КРОКУС"

Код 21512106

Банк платника	ДЕБЕТ рах. №	СУМА
АТ "АЛЬФА-БАНК" У М.КИЄВІ	UA 56 300346 0000026005014647001	96 062,64
Отримувач УК у Шевчен. р-ні м. Києва		
Код 37995466		
Банк отримувача	КРЕДИТ рах. №	
Казначейство України(ел. адм. подат.)	UA 46 899998 0334139812000026011	

Сума словами

Дев'яносто шість тисяч шістдесят дві гривні 64 копійки

Призначення платежу

*;21512106;18010600;01 Орендна плата за землю 07 м-ць 2020 р. Нараховано та перераховано повністю. Без ПДВ.

221 АКЦІОНЕРНЕ ТОВАРИСТВО "АЛЬФА-БАНК" Ідентифікаційний код 23494714 МФО 300346

ДР

М.П. Підписи

Проведено банком "27" серпня 2020 р.

Підпис банку

Платіжне доручення № 117

від "29" вересня 2020 р.

221 АКЦІОНЕРНЕ ТОВАРИСТВО "АЛЬФА-БАНК" Ідентифікаційний код 23494714 МФО 300346

прим. 1 | 0410001

Одержано банком "29" вересня 2020 р.

Платник ТОВ"Комерційно-виробнича фірма"КРОКУС"

Код 21512106

Банк платника	ДЕБЕТ рах. №	СУМА
АТ "АЛЬФА-БАНК" У М.КИЄВІ	UA 56 300346 0000026005014647001	96 062,64
Отримувач УК у Шевчен. р-ні м. Києва		
Код 37995466		
Банк отримувача	КРЕДИТ рах. №	
Казначейство України(ел. адм. подат.)	UA 46 899998 0334139812000026011	

Сума словами

Дев'яносто шість тисяч шістдесят дві гривні 64 копійки

Призначення платежу

*;21512106;18010600;01 Орендна плата за землю 08 м-ць 2020 р. Нараховано та перераховано повністю. Без ПДВ.

221 АКЦІОНЕРНЕ ТОВАРИСТВО "АЛЬФА-БАНК" Ідентифікаційний код 23494714 МФО 300346

ДР

М.П. Підписи

Проведено банком "29" вересня 2020 р.

Підпис банку

Платіжне доручення № 77

від "30" червня 2020 р.

АКЦІОНЕРНЕ ТОВАРИСТВО "АЛЬФА-БАНК" Ідентифікаційний код 23494714 МФО 300346

прим. 1 | 0410001

Одержано банком

"30" червня 2020 р.

Платник ТОВ"Комерційно-виробнича фірма"КРОКУС"

Код 21512106

Банк платника	ДЕБЕТ рах. №	СУМА
АТ "АЛЬФА-БАНК" У М.КИЄВІ	UA 56 300346 0000026005014647001	96 062,64
Отримувач УК у Шевчен. р-ні м. Києва Код 37995466		
Банк отримувача Казначейство України(ел. адм. подат.)	КРЕДИТ рах. № UA 46 899998 0334139812000026011	

Сума словами

Дев'яносто шість тисяч шістдесят дві гривні 64 копійки

Призначення платежу

*;21512106;18010600;01 Орендна плата за землю 05 м-ць 2020 р. Нараховано та перераховано повністю. Без ПДВ.

АКЦІОНЕРНЕ ТОВАРИСТВО "АЛЬФА-БАНК" Ідентифікаційний код 23494714 МФО 300346

ДР

М.П. Підписи

Проведено банком

"30" червня 2020 р.

Підпис банку

Платіжне доручення № 94

від "30" липня 2020 р.

АКЦІОНЕРНЕ ТОВАРИСТВО "АЛЬФА-БАНК" Ідентифікаційний код 23494714 МФО 300346

прим. 1 | 0410001

Одержано банком

"30" липня 2020 р.

Платник ТОВ"Комерційно-виробнича фірма"КРОКУС"

Код 21512106

Банк платника	ДЕБЕТ рах. №	СУМА
АТ "АЛЬФА-БАНК" У М.КИЄВІ	UA 56 300346 0000026005014647001	96 062,64
Отримувач УК у Шевчен. р-ні м. Києва Код 37995466		
Банк отримувача Казначейство України(ел. адм. подат.)	КРЕДИТ рах. № UA 46 899998 0334139812000026011	

Сума словами

Дев'яносто шість тисяч шістдесят дві гривні 64 копійки

Призначення платежу

*;21512106;18010600;01 Орендна плата за землю 06 м-ць 2020 р. Нараховано та перераховано повністю. Без ПДВ.

АКЦІОНЕРНЕ ТОВАРИСТВО "АЛЬФА-БАНК" Ідентифікаційний код 23494714 МФО 300346

ДР

М.П. Підписи

Проведено банком

"30" липня 2020 р.

Підпис банку

Платіжне доручення № 54

від "28" лютого 2020 р.

АКЦІОНЕРНЕ ТОВАРИСТВО "АЛЬФА-БАНК" Ідентифікаційний код 23494714 МФО 300346 221

прим. 1 | 0410001

Одержано банком "28" лютого 2020 р.

Платник ТОВ"Комерційно-виробнича фірма"КРОКУС"

Код 21512106

Банк платника	ДЕБЕТ рах. №	СУМА
АТ "АЛЬФА-БАНК" У М.КИЄВІ	UA 56 300346 0000026005014647001	96 062,64
Отримувач УК у Шевчен. р-ні м. Києва		
Код 37995466		
Банк отримувача	КРЕДИТ рах. №	
Казначейство України(ел. адм. подат.)	UA 46 899998 0334139812000026011	

Сума словами

Дев'яносто шість тисяч шістдесят дві гривні 64 копійки

Призначення платежу

*;21512106;18010600;01 Орендна плата за землю 01 м-ць 2020 р. Нараховано та перераховано повністю. Без ПДВ.

АКЦІОНЕРНЕ ТОВАРИСТВО "АЛЬФА-БАНК" Ідентифікаційний код 23494714 МФО 300346 221

ДР

М.П. Підписи

Проведено банком "28" лютого 2020 р.

Підпис банку

Платіжне доручення № 75

від "19" червня 2020 р.

АКЦІОНЕРНЕ ТОВАРИСТВО "АЛЬФА-БАНК" Ідентифікаційний код 23494714 МФО 300346 221

прим. 1 | 0410001

Одержано банком "19" червня 2020 р.

Платник ТОВ"Комерційно-виробнича фірма"КРОКУС"

Код 21512106

Банк платника	ДЕБЕТ рах. №	СУМА
АТ "АЛЬФА-БАНК" У М.КИЄВІ	UA 56 300346 0000026005014647001	70 000,00
Отримувач УК у Шевчен. р-ні м. Києва		
Код 37995466		
Банк отримувача	КРЕДИТ рах. №	
Казначейство України(ел. адм. подат.)	UA 46 899998 0334139812000026011	

Сума словами

Сімдесят тисяч гривень 00 копійок

Призначення платежу

*;21512106;18010600;01 Орендна плата за землю 02 м-ць 2020 р. Нараховано та перераховано повністю. Без ПДВ.

АКЦІОНЕРНЕ ТОВАРИСТВО "АЛЬФА-БАНК" Ідентифікаційний код 23494714 МФО 300346 221

ДР

М.П. Підписи

Проведено банком "19" червня 2020 р.

Підпис банку

Платіжне доручення № 42

від "30" січня 2020 р.

221 АКЦІОНЕРНЕ ТОВАРИСТВО "АЛЬФА-БАНК" Ідентифікаційний код 23494714 МФО 300346

прим. 1 | 0410001 |

Одержано банком

"30" січня 2020 р.

Платник ТОВ"Комерційно-виробнича фірма"КРОКУС"

Код | 21512106 |

Банк платника	ДЕБЕТ рах. №	СУМА
АТ "АЛЬФА-БАНК" У М.КИЄВІ	UA 56 300346 0000026005014647001	96 062,64
Отримувач УК у Шевчен. р-ні м. Києва Код 37995466		
Банк отримувача Казначейство України(ел. адм. подат.)	КРЕДИТ рах. № UA 46 899998 0334139812000026011	

Сума словами

Дев'яносто шість тисяч шістдесят дві гривні 64 копійки

Призначення платежу

*;21512106;18010600;01 Орендна плата за землю 12 м-ць 2019 р. Нараховано та перераховано повністю. Без ПДВ.

221 АКЦІОНЕРНЕ ТОВАРИСТВО "АЛЬФА-БАНК" Ідентифікаційний код 23494714 МФО 300346

ДР

М.П. Підписи

Проведено банком

"30" січня 2020 р.

Підпис банку

АКЦІОНЕРНЕ ТОВАРИСТВО "АЛЬФА-БАНК" Ідентифікаційний код 23494714 МФО 300346

0410001

Платіжне доручення № 574

Від «30» серпня 2021 р.

Одержано банком

«30» серпня 2021 р.

«__» _____ 20__ р.

Платник *ТОВ"Комерційно-виробнича фірма"КРОКУС"*

Код 21512106

Банк платника

АТ "АЛЬФА-БАНК" У М.КИЄВІ

Отримувач *ГУК у м. Києві*

Код 37993783

Банк отримувача

Казначейство України(ел. адм. подат.)

ДЕБЕТ рах. №	СУМА
UA 56 300346 0000026005014647001	96062,64
КРЕДИТ рах №	
UA 46 899998 0334139812000026011	

Сума словами

Дев'яносто шість тисяч шістдесят дві гривні 64 копійки

Призначення платежу

**;21512106;18010600:01 Орендна плата за землю 07 м-ць 2021 р. Нараховано та перераховано повністю. Без ПДВ.*

ДР

М.П. Підписи

Проведено банком

«30» серпня 2021 р.

Підпис банку

АКЦІОНЕРНЕ ТОВАРИСТВО "АЛЬФА-БАНК" Ідентифікаційний код 23494714 МФО 300346

АКЦІОНЕРНЕ ТОВАРИСТВО "АЛЬФА-БАНК" Ідентифікаційний код 23494714 МФО 300346

0410001

Платіжне доручення № 561

Від «30» липня 2021 р.

Одержано банком

«30» липня 2021 р.

«__» _____ 20__ р.

Платник *ТОВ"Комерційно-виробнича фірма"КРОКУС"*

Код 21512106

Банк платника

АТ "АЛЬФА-БАНК" У М.КИЄВІ

Отримувач *ГУК у м. Києві*

Код 37993783

Банк отримувача

Казначейство України(ел. адм. подат.)

ДЕБЕТ рах. №	СУМА
UA 56 300346 0000026005014647001	96062,64
КРЕДИТ рах №	
UA 46 899998 0334139812000026011	

Сума словами

Дев'яносто шість тисяч шістдесят дві гривні 64 копійки

Призначення платежу

**;21512106;18010600:01 Орендна плата за землю 06 м-ць 2021 р. Нараховано та перераховано повністю. Без ПДВ.*

ДР

М.П. Підписи

Проведено банком

«30» липня 2021 р.

Підпис банку

АКЦІОНЕРНЕ ТОВАРИСТВО "АЛЬФА-БАНК" Ідентифікаційний код 23494714 МФО 300346

АКЦІОНЕРНЕ ТОВАРИСТВО "АЛЬФА-БАНК" Ідентифікаційний код 23494714 МФО 300346

0410001

Платіжне доручення № 554

Від «30» червня 2021 р.

Одержано банком

«30» червня 2021 р.

«__» _____ 20__ р.

Платник *ТОВ"Комерційно-виробнича фірма"КРОКУС"*

Код 21512106

Банк платника

АТ "АЛЬФА-БАНК" У М.КИЄВІ

Отримувач *ГУК у м. Києві*

Код 37993783

Банк отримувача

Казначейство України(ел. адм. подат.)

ДЕБЕТ рах. №	СУМА
UA 56 300346 0000026005014647001	96062,64
КРЕДИТ рах №	
UA 46 899998 0334139812000026011	

Сума словами

Дев'яносто шість тисяч шістдесят дві гривні 64 копійки

Призначення платежу

**;21512106;18010600;01 Орендна плата за землю 05 м-ць 2021 р. Нараховано та перераховано повністю. Без ПДВ.*

ДР

М.П. Підписи

Проведено банком

«30» червня 2021 р.

Підпис банку

АКЦІОНЕРНЕ ТОВАРИСТВО "АЛЬФА-БАНК" Ідентифікаційний код 23494714 МФО 300346

АКЦІОНЕРНЕ ТОВАРИСТВО "АЛЬФА-БАНК" Ідентифікаційний код 23494714 МФО 300346

0410001

Платіжне доручення № 539

Від «28» травня 2021 р.

Одержано банком

«28» травня 2021 р.

«__» _____ 20__ р.

Платник *ТОВ"Комерційно-виробнича фірма"КРОКУС"*

Код 21512106

Банк платника

АТ "АЛЬФА-БАНК" У М.КИЄВІ

Отримувач *ГУК у м. Києві*

Код 37993783

Банк отримувача

Казначейство України(ел. адм. подат.)

ДЕБЕТ рах. №	СУМА
UA 56 300346 0000026005014647001	96062,64
КРЕДИТ рах №	
UA 46 899998 0334139812000026011	

Сума словами

Дев'яносто шість тисяч шістдесят дві гривні 64 копійки

Призначення платежу

**;21512106;18010600:01 Орендна плата за землю 04 м-ць 2021 р. Нараховано та перераховано повністю. Без ПДВ.*

ДР

М.П. Підписи

Проведено банком

«28» травня 2021 р.

Підпис банку

АКЦІОНЕРНЕ ТОВАРИСТВО "АЛЬФА-БАНК" Ідентифікаційний код 23494714 МФО 300346

Платіжне доручення № 525

від "30" березня 2021 р.

АКЦІОНЕРНЕ ТОВАРИСТВО "АЛЬФА-БАНК" Ідентифікаційний код 23494714 МФО 300346 221

прим. 1 | 0410001

Одержано банком

"30" березня 2021 р.

Платник ТОВ"Комерційно-виробнича фірма"КРОКУС"

Код 21512106

Банк платника	ДЕБЕТ рах. №	СУМА
АТ "АЛЬФА-БАНК" У М.КИЄВІ	UA 56 300346 0000026005014647001	96 062,64

Отримувач ГУК у м. Києві

Код 37993783

Банк отримувача	КРЕДИТ рах. №
Казначейство України(ел. адм. подат.)	UA 46 899998 0334139812000026011

Сума словами

Дев'яносто шість тисяч шістдесят дві гривні 64 копійки

Призначення платежу

*;21512106;18010600;01 Орендна плата за землю 02 м-ць 2021 р. Нараховано та перераховано повністю. Без ПДВ.

АКЦІОНЕРНЕ ТОВАРИСТВО "АЛЬФА-БАНК" Ідентифікаційний код 23494714 МФО 300346 221

ДР

М.П. Підписи

Проведено банком

"30" березня 2021 р.

Підпис банку

Платіжне доручення № 530

від "30" квітня 2021 р.

АКЦІОНЕРНЕ ТОВАРИСТВО "АЛЬФА-БАНК" Ідентифікаційний код 23494714 МФО 300346 221

прим. 1 | 0410001

. Одержано банком

"30" квітня 2021 р.

Платник ТОВ"Комерційно-виробнича фірма"КРОКУС"

Код 21512106

Банк платника	ДЕБЕТ рах. №	СУМА
АТ "АЛЬФА-БАНК" У М.КИЄВІ	UA 56 300346 0000026005014647001	96 062,64

Отримувач ГУК у м. Києві

Код 37993783

Банк отримувача	КРЕДИТ рах. №
Казначейство України(ел. адм. подат.)	UA 46 899998 0334139812000026011

Сума словами

Дев'яносто шість тисяч шістдесят дві гривні 64 копійки

Призначення платежу

*;21512106;18010600;01 Орендна плата за землю 03 м-ць 2021 р. Нараховано та перераховано повністю. Без ПДВ.

АКЦІОНЕРНЕ ТОВАРИСТВО "АЛЬФА-БАНК" Ідентифікаційний код 23494714 МФО 300346 221

ДР

М.П. Підписи

Проведено банком

"30" квітня 2021 р.

Підпис банку

Платіжне доручення № 160

від "29" січня 2021 р.

АКЦІОНЕРНЕ ТОВАРИСТВО "АЛЬФА-БАНК" Ідентифікаційний код 23494714 МФО 300346 221

прим. 1 0410001

Одержано банком "29" січня 2021 р.

Платник ТОВ"Комерційно-виробнича фірма"КРОКУС"

Код 21512106

Банк платника	ДЕБЕТ рах. №	СУМА
АТ "АЛЬФА-БАНК" У М.КИЄВІ	UA 56 300346 0000026005014647001	96 062,64
Отримувач ГУК у м. Києві Код 37993783 Банк отримувача Казначейство України(ел. адм. подат.)	КРЕДИТ рах. № UA 46 899998 0334139812000026011	

Сума словами

Дев'яносто шість тисяч шістдесят дві гривні 64 копійки

Призначення платежу

*;21512106;18010600;01 Орендна плата за землю 12 м-ць 2020 р. Нараховано та перераховано повністю. Без ПДВ.

АКЦІОНЕРНЕ ТОВАРИСТВО "АЛЬФА-БАНК" Ідентифікаційний код 23494714 МФО 300346 221

ДР

М.П. Підписи

Проведено банком "29" січня 2021 р.

Підпис банку

Платіжне доручення № 173

від "25" лютого 2021 р.

АКЦІОНЕРНЕ ТОВАРИСТВО "АЛЬФА-БАНК" Ідентифікаційний код 23494714 МФО 300346 221

прим. 1 0410001

Одержано банком "25" лютого 2021 р.

Платник ТОВ"Комерційно-виробнича фірма"КРОКУС"

Код 21512106

Банк платника	ДЕБЕТ рах. №	СУМА
АТ "АЛЬФА-БАНК" У М.КИЄВІ	UA 56 300346 0000026005014647001	96 062,64
Отримувач ГУК у м. Києві Код 37993783 Банк отримувача Казначейство України(ел. адм. подат.)	КРЕДИТ рах. № UA 46 899998 0334139812000026011	

Сума словами

Дев'яносто шість тисяч шістдесят дві гривні 64 копійки

Призначення платежу

*;21512106;18010600;01 Орендна плата за землю 01 м-ць 2021 р. Нараховано та перераховано повністю. Без ПДВ.

АКЦІОНЕРНЕ ТОВАРИСТВО "АЛЬФА-БАНК" Ідентифікаційний код 23494714 МФО 300346 221

ДР

М.П. Підписи

Проведено банком "25" лютого 2021 р.

Підпис банку

КИЇВСЬКА МІСЬКА РАДА

IX СКЛИКАННЯ

ПОСТІЙНА КОМІСІЯ З ПИТАНЬ ПІДПРИЄМНИЦТВА, ПРОМИСЛОВОСТІ ТА МІСЬКОГО БЛАГОУСТРОЮ

01044, м. Київ, вул. Хрещатик, 36 к. 1005 *тел.:(044)202-70-29*

28.09.2021 № 08/206-2017

Голові постійної комісії Київської міської ради з питань архітектури, містобудування та земельних відносин Михайлу ТЕРЕНТЬЄВУ

ВИТЯГ
із протоколу № 7/8 засідання постійної комісії Київської міської ради з питань підприємництва, промисловості та міського благоустрою
від 22.09.2021 р.

Місце проведення: Київська міська рада, м. Київ, вул. Хрещатик, 36, 10-й поверх, к.1017, 11.00.

Склад комісії: 4 депутати Київської міської ради.

Присутні 4 депутати Київської міської ради, члени постійної комісії з питань підприємництва, промисловості та міського благоустрою:

Владислав ТРУБІЦИН - голова постійної комісії, головуючий;
Ірина НИКОРАК - перший заступник голови постійної комісії;
Василь ПОПАТЕНКО - секретар постійної комісії;
Ярослав ФЕДОРЕНКО - член постійної комісії.

Присутні (запрошені) на засіданні постійної комісії:

Ярослав ГОСПОДАРЕНКО - начальник відділу моніторингу та контролю Департаменту земельних ресурсів виконавчого органу Київської міської ради (Київської міської державної адміністрації;

Володимир КОСТІКОВ - в.о. директора Департаменту промисловості

		та розвитку підприємництва виконавчого органу Київської міської ради (Київської міської державної адміністрації);
Анатолій БАГАН	-	заступник директора Департаменту промисловості та розвитку підприємництва виконавчого органу Київської міської ради (Київської міської державної адміністрації);
Михайло БУДІЛОВ	-	перший заступник директора Департаменту міського благоустрою виконавчого органу Київської міської ради (Київської міської державної адміністрації);
Федір ОВСЯННИКОВ	-	генеральний директор Групи компаній «Новатор»;
Олена ЛЯХ	-	заступник генерального директора Групи компаній «Новатор»;
Сергій ЧЕРНОШТАН	-	заступник директора із забезпечення виробництва та перспективного розвитку СП «Київські теплові мережі» КП «Київтеплоенерго»;
Лілія ПАШИННА	-	депутат Київської міської ради;
Ксенія СЕМЕНОВА	-	депутат Київської міської ради.

Розгляд (обговорення) питань порядку денного:

18. Про розгляд проєкту рішення Київської міської ради «Про відмову товариству з обмеженою відповідальністю «КОМЕРЦІЙНО - ВИРОБНИЧА ФІРМА «КРОКУС» в поновленні договору оренди земельних ділянок від 27 вересня 2005 року № 91-6-00493 (зі змінами) (440055568)» *доручення заступника міського голови-секретаря Київської міської ради від 13.08.2021 №08/231-3051/ПР.*

СЛУХАЛИ: *Владислава ТРУБІЦИНА, головуючого на засіданні.*

ВИСТУПИЛИ: *Ярослав ГОСПОДАРЕНКО.*

ВИРІШИЛИ: підтримати проєкт рішення Київської міської ради «Про відмову товариству з обмеженою відповідальністю «КОМЕРЦІЙНО - ВИРОБНИЧА ФІРМА «КРОКУС» в поновленні договору оренди земельних ділянок від 27 вересня 2005 року № 91-6-00493 (зі змінами) (440055568)» *доручення заступника міського голови-секретаря Київської міської ради від 13.08.2021 №08/231-3051/ПР.*

ГОЛОСУВАЛИ: «за» - 4, «проти» - 0, «утрималось» - 0, «не голосували» - 0.

Рішення прийнято.

З протоколом згідно

Голова постійної комісії Владислав ТРУБІЦИН

527344776 п.3.1.6.

вих. № 19/09
від 10.09.2021 року

Голові постійної комісії Київської міської ради з питань архітектури, містобудування та земельних відносин,
Терентьєву Михайлу Олександровичу

Київська міська рада
ОТРИМАНО
13 ВЕР 2021
Вх. 08/21953

Товариства з обмеженою відповідальністю «Інвестбудконсалтинг»,
01103, місто Київ, вулиця Кіквідзе, будинок 28,
код ЄДРПОУ 36843567

Заява

ТОВ «Інвестбудконсалтинг» звернулось до Київської міської ради з пакетом документів та заявою від 15 червня 2021 року № 72049-005877675-031-03 про передачу в оренду товариства земельної ділянки комунальної власності площею 0,0949 га кадастровий номер 8000000000:66:014:0029 для будівництва, експлуатації та обслуговування збірно-розбірних торговельних павільйонів на просп. Романа Шухевича, 30 у Дніпровському районі міста Києва внаслідок придбання ТОВ «Інвестбудконсалтинг» об'єкту нерухомого майна за цією адресою у приватну власність.

На даний час підготовлено проект рішення Київської міської ради №2779 (зареєстрований 27.07.2021 року) про передачу вказаної вище земельної ділянки ТОВ «Інвестбудконсалтинг» в оренду на **5 років**.

Просимо Вас врахувати, що заборгованості зі сплати орендної плати за користування земельною ділянкою за минулий період немає. ТОВ «Інвестбудконсалтинг» належним чином утримує будівлю та прилеглу територію, яку просить передати в оренду. Орендар тривалий час використовує земельну ділянку згідно із цільовим призначенням та відповідно до земельного законодавства, без жодних зауважень з боку контролюючих органів. Земельна ділянка потрібна ТОВ «Інвестбудконсалтинг» для утримання і обслуговування нерухомого майна, яке знаходиться на цій земельній ділянці, а тому вона не може бути передана у власність чи користування іншим особам.

У зв'язку з цим, просимо Вас передати земельну ділянку в оренду ТОВ «Інвестбудконсалтинг» на **15 років**.

Відповідно до ст. 19 Закону України «Про оренду землі» строк дії договору оренди землі визначається за згодою сторін, але не може перевищувати 50 років.

На підставі вище викладеного, -

Просимо:

1. Передати Товариству з обмеженою відповідальністю «Інвестбудконсалтинг» (код ЄДРПОУ 36843567) земельну ділянку комунальної власності площею 0,0949 га кадастровий номер 8000000000:66:014:0029 для будівництва, експлуатації та обслуговування збірно-розбірних торговельних павільйонів на просп. Романа Шухевича, 30 у Дніпровському районі міста Києва в оренду **на 15 років**.

З повагою,

Директор **Олег ГОЛУБЕНКО**

КИЇВСЬКА МІСЬКА РАДА

IX СКЛИКАННЯ

ПОСТІЙНА КОМІСІЯ З ПИТАНЬ ПІДПРИЄМНИЦТВА, ПРОМИСЛОВОСТІ ТА МІСЬКОГО БЛАГОУСТРОЮ

01044, м. Київ, вул. Хрещатик, 36 к. 1005 *тел.:(044)202-70-29*

28.09.2021 № 08/226-195

Голові постійної комісії Київської міської ради з питань архітектури, містобудування та земельних відносин Михайлу ТЕРЕНТЬЄВУ

ВИТЯГ
із протоколу № 7/8 засідання постійної комісії Київської міської ради з питань підприємництва, промисловості та міського благоустрою
від 22.09.2021 р.

Місце проведення: Київська міська рада, м. Київ, вул. Хрещатик, 36, 10-й поверх, к.1017, 11.00.

Склад комісії: 4 депутати Київської міської ради.

Присутні 4 депутати Київської міської ради, члени постійної комісії з питань підприємництва, промисловості та міського благоустрою:

Владислав ТРУБІЦИН - голова постійної комісії, головуючий;
Ірина НИКОРАК - перший заступник голови постійної комісії;
Василь ПОПАТЕНКО - секретар постійної комісії;
Ярослав ФЕДОРЕНКО - член постійної комісії.

Присутні (запрошені) на засіданні постійної комісії:

Ярослав ГОСПОДАРЕНКО - начальник відділу моніторингу та контролю Департаменту земельних ресурсів виконавчого

		органу Київської міської ради (Київської міської державної адміністрації;
Володимир КОСТІКОВ	-	в.о. директора Департаменту промисловості та розвитку підприємництва виконавчого органу Київської міської ради (Київської міської державної адміністрації);
Анатолій БАГАН	-	заступник директора Департаменту промисловості та розвитку підприємництва виконавчого органу Київської міської ради (Київської міської державної адміністрації);
Михайло БУДІЛОВ	-	перший заступник директора Департаменту міського благоустрою виконавчого органу Київської міської ради (Київської міської державної адміністрації);
Федір ОВСЯННИКОВ	-	генеральний директор Групи компаній «Новатор»;
Олена ЛЯХ	-	заступник генерального директора Групи компаній «Новатор»;
Сергій ЧЕРНОШТАН	-	заступник директора із забезпечення виробництва та перспективного розвитку СП «Київські теплові мережі» КП «Київтеплоенерго»;
Лілія ПАШИННА	-	депутат Київської міської ради;
Ксенія СЕМЕНОВА	-	депутат Київської міської ради.

Розгляд (обговорення) питань порядку денного:

6. Про розгляд проєкту рішення Київської міської ради «Про передачу ТОВАРИСТВУ З ОБМЕЖЕНОЮ ВІДПОВІДАЛЬНІСТЮ «ІНВЕСТБУД-КОНСАЛТИНГ» земельної ділянки в оренду для будівництва, експлуатації та обслуговування збірно-розбірних торговельних павільйонів на просп. Романа Шухевича, 30 у Дніпровському районі міста Києва (527344776)» *доручення заступника міського голови-секретаря Київської міської ради від 27.07.2021 №08/231-2779/ПР.*

СЛУХАЛИ: *Владислава ТРУБІЦИНА, головуючого на засіданні.*

ВИСТУПИЛИ: *Ярослав ГОСПОДАРЕНКО, Владислав ТРУБІЦИН* із пропозицією виключити у проєкті рішення слово «будівництво»:

1. Назву проєкту рішення викласти у новій редакції, а саме: «Про передачу ТОВАРИСТВУ З ОБМЕЖЕНОЮ ВІДПОВІДАЛЬНІСТЮ «ІНВЕСТБУД-КОНСАЛТИНГ» земельної ділянки в оренду для експлуатації та обслуговування збірно-розбірних торговельних павільйонів на просп. Романа Шухевича, 30 у Дніпровському районі міста Києва (527344776)».
2. Пункт 2 проєкту рішення викласти у новій редакції, а саме: «2. Передати ТОВАРИСТВУ З ОБМЕЖЕНОЮ ВІДПОВІДАЛЬНІСТЮ «ІНВЕСТБУД-

А-21621
п.3.1.8

КИЇВСЬКА МІСЬКА РАДА

VIII СКЛИКАННЯ

ПОСТІЙНА КОМІСІЯ КИЇВСЬКОЇ МІСЬКОЇ РАДИ З ПИТАНЬ ТРАНСПОРТУ, ЗВ'ЯЗКУ ТА РЕКЛАМИ

01044, м. Київ, вул. Хрещатик, 36 *тел./факс:(044)202-73-08*

19.06.17 № 08/259-158

Голові постійної комісії
Київської міської ради з питань
містобудування, архітектури
та землекористування
Міщенку О.Г.

Шановний Олександре Григоровичу!

Надаємо Вам для врахування Витяг з протоколу № 11 від 31 травня 2017 року засідання постійної комісії Київської міської ради з питань транспорту, зв'язку та реклами.

Присутні члени постійної комісії:

О.Окопний – голова комісії;
П.Антоненко – перший заступник голови;
І.Галайчук – заступник голови;
А.Задерейко – секретар комісії;
С.Майзель – член комісії;
В.Мондриївський – член комісії;
М.Борозенець – член комісії;
С.Харчук – член комісії.

Відсутні члени постійної комісії:

І.Сагайдак – член комісії.

Запрошені на засідання постійної комісії:

Меліхова Т.І. – депутат Київської міської ради;
Назаров Ю.Л. – директор Департаменту інформаційно-комунікаційних технологій;
Єрмолаєв О.М. – начальник управління Департаменту земельних ресурсів;
Баришполь Ю.В. – заступник директора Департаменту транспортної інфраструктури;
Касапчук В.А. – в.о. директора КП «Київтранспарксервіс»;
Білосвіт М.В. – заступник директора КП «Київтранспарксервіс»;
Граб О.В. – перший заступник генерального директора КП «Київпастранс»;
Гриценко О.А. – ВГО «Автомайдан»;

Черепничук А.П. – директор ТОВ «Форум-А»;
Ткачук О.Ю. – представник громадської платформи РПР-Київ;
Рябко Є.Ю.- керівник групи громадський моніторинг РПР-Київ;
Ющенко О.С. - представник Громадської ради при КМДА.

Порядок денний:

8. Про повторний розгляд проекту рішення Київської міської ради **«Про поновлення ПУБЛІЧНОМУ АКЦІОНЕРНОМУ ТОВАРИСТВУ «УКРАЇНСЬКА АВТОМОБІЛЬНА КОРПОРАЦІЯ» договору оренди земельної ділянки для будівництва, експлуатації та обслуговування автозаправного комплексу на Чапаєвському шосе, 98 у Голосіївському районі м. Києва» (А-21621)** від 27.09.2016 08/231-11538/ПР *(Доповідач О.Поліщук).*

9. СЛУХАЛИ:

Головуючого на засіданні – голову комісії Окопного О.Ю. про повторний розгляд проекту рішення Київської міської ради «Про поновлення ПУБЛІЧНОМУ АКЦІОНЕРНОМУ ТОВАРИСТВУ «УКРАЇНСЬКА АВТОМОБІЛЬНА КОРПОРАЦІЯ» договору оренди земельної ділянки для будівництва, експлуатації та обслуговування автозаправного комплексу на Чапаєвському шосе, 98 у Голосіївському районі м. Києва» (А-21621) від 27.09.2016 № 08/231-11538/ПР.

ВИСТУПИЛИ: О.Єрмолаєв, М.Борозенець, О.Окопний.

УХВАЛИЛИ: підтримати проект рішення Київської міської ради «Про поновлення ПУБЛІЧНОМУ АКЦІОНЕРНОМУ ТОВАРИСТВУ «УКРАЇНСЬКА АВТОМОБІЛЬНА КОРПОРАЦІЯ» договору оренди земельної ділянки для будівництва, експлуатації та обслуговування автозаправного комплексу на Чапаєвському шосе, 98 у Голосіївському районі м. Києва» (А-21621) від 27.09.2016 № 08/231-11538/ПР з рекомендаціями постійної комісії, а саме, виключити з назви та тексту проекту рішення слова «будівництва».

ГОЛОСУВАЛИ: «ЗА» - 6, «ПРОТИ» - 0, «УТРИМАЛОСЬ» - 1 *(П.Антоненко).*
РІШЕННЯ ПРИЙНЯТО.

З оригіналом згідно.

Голова комісії О.Окопний

Вик Шарпило М.М.

КИЇВСЬКА МІСЬКА РАДА

VIII СКЛИКАННЯ

ПОСТІЙНА КОМІСІЯ З ПИТАНЬ ЖИТЛОВО-КОМУНАЛЬНОГО ГОСПОДАРСТВА ТА ПАЛИВНО-ЕНЕРГЕТИЧНОГО КОМПЛЕКСУ

01044, м. Київ, вул. Хрещатик, 36, к. 1013 *тел.:(044)202-70-29*

12.12.2017 № 08/204-188

на №_____ від_____

Голові постійної комісії з питань містобудування, архітектури та земелекористування Міщенку О.Г.

ВИТЯГ

із протоколу №25 засідання постійної комісії Київради з питань житлово-комунального господарства та паливно-енергетичного комплексу від 11.12.2017 року

Присутні:

Члени постійної комісії з питань житлово-комунального господарства та паливно-енергетичного комплексу:

1. ***Бондаренко Володимир Дмитрович*** – ***голова ПК***
2. ***Ноздря Вадим Ігорович*** – ***перший заступник голови ПК***
3. ***Дегтярьова Лариса Вікторівна*** – ***заступник голови ПК***
4. ***Кутняк Святослав Вікторович*** – ***заступник голови ПК***
5. ***Тесленко Павло Петрович*** – ***заступник голови ПК***
6. ***Костюшко Олег Петрович*** – ***секретар ПК***
7. ***Богатов Костянтин Володимирович***
8. ***Грушко Віктор Валентинович***
9. ***Гуманенко Валерій Леонідович***
10. ***Манойленко Наталія Вікторівна***

Запрошені:

Депутат Київради
Левін В.І.;

Заступник голови КМДА
Пантелеєв П.О.;

Директор Департаменту житлово - комунальної інфраструктури
Науменко Д.В.;

Директор Департаменту економіки та інвестицій
Принада С.І.;

Перший заступник директора Департаменту міського благоустрою та збереження природного середовища
Панчій Т.М.;

Заступник директора Департаменту земельних ресурсів
Мосійчук Ю.А.;

Заступник директора Департаменту житлово - комунальної інфраструктури
Малежик О.М.;

Начальник управління Департаменту житлово - комунальної інфраструктури
Радченко В.М.;

Заступник генерального директора АК «Київводоканал»
Авраменко С.П.;

Представник Духовного управління мусульман України
Гафурі Рустам;

Заступник директора Департаменту енерговиробництва ПАТ «КВАЗАР»
Бай І.П.;

Юрисконсульт ТОВ "ГРАНД-ПЕТРОЛ"
Скляров В.О.;

Керівник департаменту майнових відносин ПАТ "УКРАЇНСЬКА АВТОМОБІЛЬНА КОРПОРАЦІЯ"
Синюта І.В.;

Землевпорядник ТОВ "ВЕСТ ОЙЛ ГРУП"
Давиденко І.М.;

Представник ПАТ "УКРГАЗБАНК"
Макаренко С.В.;

Помічник депутата Київради Ноздрі В.І.
Кальтагейсер М.Г.;

Голова правління ЖБК «Приборист-5»
Толстушко С.Ю.;

Голова правління ЖБК «Електрон-2»
Кузюкова С.І.;

Представник ОСН «Галагани»
Вінарський А.О.;

Представник ВГО «Комітет народного контроля»
Журавльова Н.І.

ПОРЯДОК ДЕННИЙ:

1. Про відмову у передачі майна енергетичного комплексу територіальної громади м. Києва у концесію (від 09.11.17 №08/231-2698/ПР) (Кутняк С.В./Пантелеєв П.О.)
2. Про викуп нерухомого майна, яке перебуває у приватній власності, в зв'язку з забезпеченням якісного та своєчасного надання послуг теплопостачання мешканцям м. Києві (від 09.11.17 №08/231-2711/ПР) (Левін В.І., Принада С.І./Пантелеєв П.О.)
3. Про організацію ресурсних центрів створення та функціонування ОСББ на базі комунального концерну «Центр комунального сервісу» (від 28.11.17 №08/231-2943/ПР) (Манойленко Н.В./Пантелеєв П.О.)
4. Про внесення змін до рішення Київської міської ради від 17.03.2016 № 237/237 «Про деякі питання розміщення тимчасових споруд торговельного, побутового, соціально-культурного чи іншого призначення для здійснення підприємницької діяльності в м. Києві (від 14.09.17 №08/231-2133/ПР) (Пантелеєв П.О.)
5. Про передачу ПУБЛІЧНОМУ АКЦІОНЕРНОМУ ТОВАРИСТВУ "КВАЗАР" земельної ділянки для експлуатації та обслуговування артезіанської свердловини № 7 на вул. Північно-Сирецькій, 49 у Подільському районі м. Києва Д-5710 (від 18.01.2017 №08/231-234/ПР) (Поліщук О.Г.)
6. Про передачу ПУБЛІЧНОМУ АКЦІОНЕРНОМУ ТОВАРИСТВУ "КВАЗАР" земельної ділянки для експлуатації та обслуговування артезіанської свердловини № 5 на вул. Північно-Сирецькій, 49в у Подільському районі м. Києва Д-5720 (від 18.01.2017 №08/231-231/ПР) (Поліщук О.Г.)
7. Про передачу ПУБЛІЧНОМУ АКЦІОНЕРНОМУ ТОВАРИСТВУ "КВАЗАР" земельної ділянки для експлуатації та обслуговування артезіанської свердловини № 6 на вул. Тираспольській, 61б у Подільському районі м. Києва Д-5719 (від 18.01.2017 №08/231-233/ПР) (Поліщук О.Г.)

8. Про передачу ТОВ "ГРАНД-ПЕТРОЛ" земельної ділянки для експлуатації та обслуговування автозаправного комплексу на просп. Московському, 22 в Оболонському районі м. Києва А-21983 (від 18.07.2016 №08/231-3056/ПР) (Поліщук О.Г.)
9. Про передачу земельної ділянки ТОВАРИСТВУ З ОБМЕЖЕНОЮ ВІДПОВІДАЛЬНІСТЮ "ГРАНД-ПЕТРОЛ" для експлуатації та обслуговування автозаправного комплексу на вул. Академіка Туполєва, 19 у Святошинському районі м. Києва А-21977 (від 21.10.2016 №08/231-4356/ПР) (Поліщук О.Г.)
10. Про передачу ТОВАРИСТВУ З ОБМЕЖЕНОЮ ВІДПОВІДАЛЬНІСТЮ «ЛЕНДЕР ГРУП» земельної ділянки для будівництва, експлуатації та обслуговування автозаправної станції з об'єктами сервісного обслуговування на вул. Медовій, 1-г у Солом'янському районі м. Києва Д-8188 (від 19.10.2017 №08/231-2633/ПР) (Поліщук О.Г.)
11. Про передачу земельних ділянок ТОВ "ВЕСТ ОЙЛ ГРУП" для експлуатації та обслуговування автозаправної станції та для експлуатації та обслуговування об'єктів транспортної інфраструктури на просп. Науки, 49-а у Голосіївському районі м. Києва А-20940 (від 28.09.2016 №08/231-4009/ПР) (Поліщук О.Г.)
12. Про передачу земельної ділянки ТОВ "ВЕСТ ОЙЛ ГРУП" для експлуатації та обслуговування автозаправного комплексу на шосе Столичному, 96 у Голосіївському районі м. Києва А-21358 (від 20.01.2016 №08/231-456/ПР) (Поліщук О.Г.)
13. Про поновлення ПАТ "УКРАЇНСЬКА АВТОМОБІЛЬНА КОРПОРАЦІЯ" договору оренди земельної ділянки для будівництва, експлуатації та обслуговування АЗК на Чапаєвському шосе, 98 у Голосіївському районі м. Києва А-21621 (від 28.09.2016 №08/231-3993/ПР) (Поліщук О.Г.)
14. Про передачу земельної ділянки ПП "БОНВОЯЖ" для експлуатації та обслуговування котельні на вул. Багговутівській, 17-21 у Шевченківському районі м. Києва А-6340 (від 15.02.2017 №08/231-417/ПР) (Поліщук О.Г.)
15. Про передачу ТОВАРИСТВУ З ОБМЕЖЕНОЮ ВІДПОВІДАЛЬНІСТЮ "ЕЛЕКТРО-ПРО" земельної ділянки для розміщення та обслуговування об'єкту енергетичної інфраструктури (трансформаторної підстанції) на Набережно-Рибальській дорозі в Оболонському районі м. Києва Д-7513 (від 02.10.2017 №08/231-2350/ПР) (Поліщук О.Г.)
16. Про надання дозволу на розроблення проекту землеустрою щодо відведення земельної ділянки ПАТ "УКРГАЗБАНК" на вул. Богдана Хмельницького, 16-22 у Шевченківському районі м. Києва для експлуатації та обслуговування об'єктів інженерно-транспортної інфраструктури К-26367 (від 10.05.2016 №08/231-2068/ПР) (Поліщук О.Г.)
17. Різне

5. **СЛУХАЛИ:** Бондаренка В.Д. – який поінформував про п'яте питання порядку денного.

ВИСТУПИЛИ: Мосійчук Ю.А., Кутняк С.В., Гуманенко В.Л., Манойленко Н.В.,

Бай І.П.

ВИРІШИЛИ:
1. підтримати проект рішення Київради «Про передачу ПУБЛІЧНОМУ АКЦІОНЕРНОМУ ТОВАРИСТВУ "КВАЗАР" земельної ділянки для експлуатації та обслуговування артезіанської свердловини № 7 на вул. Північно-Сирецькій, 49 у Подільському районі м. Києва» Д-5710 (від 18.01.2017 №08/231-234/ПР).

ГОЛОСУВАЛИ: за –6, проти-0, утр.-1.

6. **СЛУХАЛИ:** Бондаренка В.Д. – який поінформував про шосте питання порядку денного.

ВИСТУПИЛИ: Мосійчук Ю.А., Кутняк С.В., Гуманенко В.Л., Манойленко Н.В., Бай І.П.

ВИРІШИЛИ:
1. підтримати проект рішення Київради «Про передачу ПУБЛІЧНОМУ АКЦІОНЕРНОМУ ТОВАРИСТВУ "КВАЗАР" земельної ділянки для експлуатації та обслуговування артезіанської свердловини № 5 на вул. Північно-Сирецькій, 49в у Подільському районі м. Києва» Д-5720 (від 18.01.2017 №08/231-231/ПР).

ГОЛОСУВАЛИ: за –6, проти-0, утр.-1.

7. **СЛУХАЛИ:** Бондаренка В.Д. – який поінформував про сьоме питання порядку денного.

ВИСТУПИЛИ: Мосійчук Ю.А., Кутняк С.В., Гуманенко В.Л., Манойленко Н.В., Бай І.П.

ВИРІШИЛИ:
1. підтримати проект рішення Київради «Про передачу ПУБЛІЧНОМУ АКЦІОНЕРНОМУ ТОВАРИСТВУ "КВАЗАР" земельної ділянки для експлуатації та обслуговування артезіанської свердловини № 6 на вул. Тираспольській, 61б у Подільському районі м. Києва» Д-5719 (від 18.01.2017 №08/231-233/ПР).

ГОЛОСУВАЛИ: за –6, проти-0, утр.-1.

8. **СЛУХАЛИ:** Бондаренка В.Д. – який поінформував про восьме питання порядку денного.

ВИСТУПИЛИ: Мосійчук Ю.А., Богатов К.В., Скляров В.О., Манойленко Н.В.

ВИРІШИЛИ:
1. відхилити проект рішення Київради «Про передачу ТОВ "ГРАНД-ПЕТРОЛ" земельної ділянки для експлуатації та обслуговування автозаправного комплексу на просп. Московському, 22 в Оболонському районі м. Києва» А-21983 (від 18.07.2016 №08/231-3056/ПР).

ГОЛОСУВАЛИ: за –6, проти-0, утр.-2.

9. **СЛУХАЛИ:** Бондаренка В.Д. – який поінформував про дев'яте питання порядку денного.

ВИСТУПИЛИ: Мосійчук Ю.А., Богатов К.В., Скляров В.О., Манойленко Н.В.

ВИРІШИЛИ:
1. відхилити проект рішення Київради «Про передачу земельної ділянки ТОВАРИСТВУ З ОБМЕЖЕНОЮ ВІДПОВІДАЛЬНІСТЮ "ГРАНД-ПЕТРОЛ" для експлуатації та обслуговування автозаправного комплексу на вул. Академіка Туполєва, 19 у Святошинському районі м. Києва» А-21977 (від 21.10.2016 №08/231-4356/ПР).

ГОЛОСУВАЛИ: за –7, проти-0, утр.-1.

10. **СЛУХАЛИ:** Бондаренка В.Д. – який поінформував про десяте питання порядку денного.

ВИРІШИЛИ:
1. перенести розгляд проекту рішення Київради «Про передачу ТОВАРИСТВУ З ОБМЕЖЕНОЮ ВІДПОВІДАЛЬНІСТЮ «ЛЕНДЕР ГРУП» земельної ділянки для будівництва, експлуатації та обслуговування автозаправної станції з об'єктами сервісного обслуговування на вул. Медовій, 1-г у Солом'янському районі м. Києва» Д-8188 (від 19.10.2017 №08/231-2633/ПР) на наступне засідання постійної комісії.

ГОЛОСУВАЛИ: за –8, проти-0, утр.-0.

11. **СЛУХАЛИ:** Бондаренка В.Д. – який поінформував про одинадцяте питання порядку денного.

ВИСТУПИЛИ: Мосійчук Ю.А., Богатов К.В.

ВИРІШИЛИ:
1. підтримати проект рішення Київради «Про передачу земельних ділянок ТОВ "ВЕСТ ОЙЛ ГРУП" для експлуатації та обслуговування автозаправної станції та для експлуатації та обслуговування об'єктів транспортної інфраструктури на просп. Науки, 49-а у Голосіївському районі м. Києва» А-20940 (від 28.09.2016 №08/231-4009/ПР).

ГОЛОСУВАЛИ: за –0, проти-1, утр.-7.

РІШЕННЯ НЕ ПРИЙНЯТО

12. **СЛУХАЛИ:** Бондаренка В.Д. – який поінформував про дванадцяте питання порядку денного.

ВИСТУПИЛИ: Мосійчук Ю.А., Богатов К.В.

ВИРІШИЛИ:
1. підтримати проект рішення Київради «Про передачу земельної ділянки ТОВ "ВЕСТ ОЙЛ ГРУП" для експлуатації та обслуговування автозаправного комплексу на шосе Столичному, 96 у Голосіївському районі м. Києва» А-21358 (від 20.01.2016 №08/231-456/ПР).

ГОЛОСУВАЛИ: за –0, проти-1, утр.-7.

РІШЕННЯ НЕ ПРИЙНЯТО

13. **СЛУХАЛИ:** Бондаренка В.Д. – який поінформував про тринадцяте питання порядку денного.

ВИСТУПИЛИ: Мосійчук Ю.А., Синюта І.В., Богатов К.В., Гуманенко В.Л., Кутняк С.В.

ВИРІШИЛИ:
1. відхилити проект рішення Київради «Про поновлення ПАТ "УКРАЇНСЬКА АВТОМОБІЛЬНА КОРПОРАЦІЯ" договору оренди земельної ділянки для будівництва, експлуатації та обслуговування АЗК на Чапаєвському шосе, 98 у

Голосіївському районі м. Києва» А-21621 (від 28.09.2016 №08/231-3993/ПР).

ГОЛОСУВАЛИ: за –7, проти-0, утр.-1.

14. **СЛУХАЛИ:** Бондаренка В.Д. – який поінформував про чотирнадцяте питання порядку денного.

ВИРІШИЛИ:
1. перенести розгляд проекту рішення Київради «Про передачу земельної ділянки ПП "БОНВОЯЖ" для експлуатації та обслуговування котельні на вул. Багговутівській, 17-21 у Шевченківському районі м. Києва» А-6340 (від 15.02.2017 №08/231-417/ПР) на наступне засідання постійної комісії.

ГОЛОСУВАЛИ: за –8, проти-0, утр.-0.

15. **СЛУХАЛИ:** Бондаренка В.Д. – який поінформував про п'ятнадцяте питання порядку денного.

ВИСТУПИЛИ: Мосійчук Ю.А., Богатов К.В.

ВИРІШИЛИ:
1. відхилити проект рішення Київради «Про передачу ТОВАРИСТВУ З ОБМЕЖЕНОЮ ВІДПОВІДАЛЬНІСТЮ "ЕЛЕКТРО-ПРО" земельної ділянки для розміщення та обслуговування об'єкту енергетичної інфраструктури (трансформаторної підстанції) на Набережно-Рибальській дорозі в Оболонському районі м. Києва» Д-7513 (від 02.10.2017 №08/231-2350/ПР).

ГОЛОСУВАЛИ: за –6, проти-0, утр.-2.

16. **СЛУХАЛИ:** Бондаренка В.Д. – який поінформував про шістнадцяте питання порядку денного.

ВИСТУПИЛИ: Мосійчук Ю.А., Манойленко Н.В., Макаренко С.В., Кутняк С.В.

ВИРІШИЛИ:
1. підтримати проект рішення Київради «Про надання дозволу на розроблення проекту землеустрою щодо відведення земельної ділянки ПАТ "УКРГАЗБАНК" на вул. Богдана Хмельницького, 16-22 у Шевченківському районі м. Києва для експлуатації та обслуговування об'єктів інженерно-транспортної інфраструктури

К-26367 (від 10.05.2016 №08/231-2068/ПР).

ГОЛОСУВАЛИ: за –7, проти-0, утр.-1.

З протоколом згідно.

Голова постійної комісії **В. Бондаренко**

Секретар постійної комісії **О. Костюшко**

п.3.1.12. 613504746

ТОВАРИСТВО З ОБМЕЖЕНОЮ ВІДПОВІДАЛЬНІСТЮ «КІРАМІД»

Юридична/фактична адреса: 03039 м.Київ, проспект Науки, 4, літера Г
код СДРПОУ/ОФОП та ГФ 43370202
в АТ «АЛЬФА-БАНК» п/р UA 79 300346 0000026002094438501
т.+38 097 314 34 34, ел.адреса для листування dimsve@ukr.net

Київська міська рада
20.09.2021 № **08/22476**

ПОСТІЙНА КОМІСІЯ КИЇВСЬКОЇ МІСЬКОЇ РАДИ З ПИТАНЬ АРХІТЕКТУРИ, МІСТОБУДУВАННЯ ТА ЗЕМЕЛЬНИХ ВІДНОСИН

01001, м. Київ, вул. Хрещатик 36

вих.№ 03 від 20 вересня 2021р.

На підставі витягів з державного реєстру речових прав на нерухоме майно про реєстрацію права власності № 194526222 від 23.12.2019 року група нежитлових приміщень № 1 літера «Г» загальною площею 235.4 кв.м.(перший поверх), № 194555720 від 23.12.2019 року група нежитлових приміщень № 2 літера «Г» загальною площею 291.6 кв.м.(перший, другий поверх), № 194569345 від 23.12.2019 року група нежитлових приміщень № 2 літера «Д» загальною площею 388.4 кв.м. (перший, другий поверх), №194567535 від 23.12.2019 року група нежитлових приміщень № 1 літера «Д» загальною площею 465.1 кв.м (перший поверх) та акту приймання передачі нерухомого майна в якості вкладу до статутного капіталу товариства з обмеженою відповідальністю «КІРАМІД» за адресою м. Київ, проспект Науки будинок 4, літера «Г» літера «Д» право власності перейшло від громадянки Кучеренко А.А. до ТОВ «КІРАМІД».

Вище зазначені будівлі відповідно до матеріалів технічної інвентаризації обєктів нерухомого майна являються єдиними цілісними нежитловими двох поверховими будівлями в літері Г та літері Д і знаходяться на земельній ділянці за адресою м. Київ, проспект Науки 4 літера «Г» літера «Д» кадастровий номер 800000000:79:087:0094, площею 0.1030 га.

Між Київською міською радою та громадянкою Кучеренко А.А. було укладено Договір від 01.12.2016 року про надання в оренду земельної ділянки м. Київ, проспект Науки 4 літера «Г» літера «Д» кадастровий номер 800000000:79:087:0094, площею 0.1030 га, який був зареєстрований в державному реєстрі речових прав на нерухоме майно витяг № 74546684 від 01.12.2016 року. Нотаріально посвідченою заявою Кучеренко А.А. відмовилась від користування земельною ділянкою на користь ТОВ «КІРАМІД». Товариством було подано лист до Київської міської ради з проханням:

- замінити сторону Орендаря земельної ділянки на товариство з обмеженою відповідальністю «КІРАМІД», на підставі чого департаментом земельних ресурсів КМДА було підготовлено проект рішення Київради про надання в оренду земельної ділянки ТОВ «КІРАМІД».
- замінити у п. 3.1. строк дії договору оренди з 10 років на 15 років.

На сьогоднішній день кадастрова справа знаходиться на розгляді в комісії.

На підставі вище викладеного, також прошу при розгляді кадастрової справи врахувати внесення зміни у Договір оренди від 01.12.2016 року а саме:
- замінити у п. 3.1. строк дії договору оренди з 10 років на 15 років.

З повагою, Директор ТОВ «КІРАМІД» Чернов Д.В.

Україна * Київ * Товариство з обмеженою відповідальністю «КІРАМІД» Ідентифікаційний код 43370202

П.3.1.17. 789468399

ТОВАРИСТВО З ОБМЕЖЕНОЮ ВІДПОВІДАЛЬНІСТЮ «ЕТАЛОН-2021»,
02152, м. Київ, ВУЛИЦЯ А.БУЧМИ, будинок 5
код ЄДРПОУ 42343534

Вих. № 14-09/2021
від «14» вересня 2021 р.

Голові Постійної комісії Київської міської ради
з питань архітектури, містобудування та земельних відносин
Терентьєву Михайлу Олександровичу
вулиця Хрещатик, 36, Київ, 01044

Товариством з обмеженою відповідальністю ТОВ «ЕТАЛОН-2021» розроблено проект землеустрою щодо відведення земельної ділянки для будівництва, обслуговування та ремонту об'єктів інженерної, транспортної інфраструктури (нежитлові будівлі, споруди), кадастровий номер 8000000000:66:900:0141, загальною площею 0.4681 га, на вул. Петра Вершигори, 2А/2, м. Київ, Дніпровський район.

На погоджені (розгляді) Постійної комісії Київської міської ради з питань архітектури, містобудування та земельних відносин з 13.08.2020 р. перебуває питання щодо можливості передачі в оренду ТОВ «ЕТАЛОН-2021» земельної ділянки (кадастровий номер 8000000000:66:900:0141, загальною площею 0.4681 га, на вул. Петра Вершигори, 2А/2, м. Київ, Дніпровський район) із земель комунальної власності територіальної громади міста Києва.

Повідомляємо, що станом на сьогодні щодо вказаної земельної ділянки, посадових осіб ТОВ «ЕТАЛОН-2021» не здійснюється досудового розслідування в рамках кримінальних проваджень:

- № 12021100060000638 від 21.04.2021 р. за ознаками кримінального правопорушення, передбаченого ч. 4. ст. 190 КК України, що перебувало в провадженні СВ Печерського УП ГУНП у м. Києві, під процесуальним керівництвом Печерської окружної прокуратури м. Києва;
- № 42021101040000011 від 26.01.2021 р. за ознаками кримінального правопорушення, передбаченого ч.1 ст. 190 КК України, що перебувало провадженні СВ Дніпровського УП ГУНП у м. Києві, під процесуальним керівництвом Дніпровської окружної прокуратури міста.

На підтвердження вищеозначеного надаємо копії відповідей на адвокатські запити:

- Дніпровської прокуратури міста Києва від 08.09.2021 р., у відповідності до якої кримінальне провадження № 42021101040000011 від 26.01.2021 р. закрито слідчим 06.09.2021 р. на підставі п. 2 ч.1 ст. 284 КПК України.
- Печерської окружної прокуратури міста Києва від 08.09.2021 р., у відповідності до якої кримінальне провадження № 12021100060000638 від 21.04.2021 р. закрито слідчим 06.09.2021 р. на підставі п. 2 ч.1 ст. 284 КПК України.

У зв'язку із вищевикладеним, просимо розглянути кадастрову справу по суті.

З повагою,
директор ТОВ «Еталон-2021» **Безпалий О.С**

ТОВАРИСТВО З ОБМЕЖЕНОЮ ВІДПОВІДАЛЬНІСТЮ * УКРАЇНА * М.КИЇВ * ЕТАЛОН-2021 * Ідентифікаційний код 42343534

Київська міська рада
15.09.2021 № 08/22176

Дніпровська окружна
прокуратура міста Києва
№10.5 [illegible]0-4193ВИХ-21 від
08.09.2021

ПРОКУРАТУРА УКРАЇНИ
КИЇВСЬКА МІСЬКА ПРОКУРАТУРА
ДНІПРОВСЬКА ОКРУЖНА ПРОКУРАТУРА МІСТА КИЄВА
вул. Юрія Поправки,14-а, м. Київ-94, 02094 **тел. 207-42-00**

Адвокат Монастиренко О.Ю.
(на вих. № 06-09/2021-1)
01042, м. Київ, вул. Чигоріна, 2

Дніпровською окружною прокуратурою міста Києва Ваш адвокатський запит щодо надання інформації про стан досудового розслідування кримінального провадження № 42021101040000011 від 26.01.2021 та з інших питань розглянуто.

Повідомляю, що згідно відомостей Єдиного реєстру досудових розслідувань, кримінальне провадження № 42021101040000011 від 26.01.2021 закрито слідчим 06.09.2021 на підставі п. 2 ч. 1 ст. 284 КПК України.

Керівник **С. Дейнека**

Прокуратура України
ПЕЧЕРСЬКА ОКРУЖНА ПРОКУРАТУРА М. КИЄВА
01601, м. Київ, бул. Лесі Українки, буд. 27/2 **e-mail: pechersk@kyiv.gp.gov.ua, тел./факс 286-60-37**

№ 36 9695вих21
08.09.21

Монастиренко О.Ю.
вул. Чигоріна, 2, м. Київ, 01042

Печерською окружною прокуратурою міста Києва розглянуто Ваш адвокатський запит про надання інформації та копій процесуальних документів.

Повідомляю, що згідно відомостей Єдиного реєстру досудових розслідувань у кримінальному провадженні № 12021100060000638, розпочатому 21.04.2021 за ознаками кримінального правопорушення, передбаченого ч. 4 ст. 190 КК України, слідчим 06.09.2021 прийнято рішення про закриття на підставі п. 2 ч. 1 ст. 284 КПК України.

Станом на 08.09.2021 вказана постанова до Печерської окружної прокуратури міста Києва не надходила, у зв'язку з чим, копію Вашого запиту направлено до СВ Печерського УП ГУНП у місті Києві для надання Вам копії відповідного рішення.

Також роз'яснюю, що Ви маєте право оскаржити рішення, дії чи бездіяльність органу досудового розслідування чи прокурора до суду.

Порядок оскарження рішень, дій чи бездіяльності органів досудового розслідування чи прокурора під час досудового розслідування, передбачений ст.ст. 303 – 308 КПК України.

Прокурор
Печерської окружної прокуратури м. Києва **О.В. Яремчук**

445053083
п.3.1.19.

УКРАЇНА

ВИКОНАВЧИЙ ОРГАН КИЇВСЬКОЇ МІСЬКОЇ РАДИ
(КИЇВСЬКА МІСЬКА ДЕРЖАВНА АДМІНІСТРАЦІЯ)

ДЕПАРТАМЕНТ ЗЕМЕЛЬНИХ РЕСУРСІВ

вул. Хрещатик, 32-а, м. Київ, 01601 тел. (044) 279 58 72
Контактний центр міста Києва (044) 15 51 E-mail: kyivland@kyivcity.gov.ua Код ЄДРПОУ 26199097

Товариство з обмеженою
відповідальністю «МЕД-СТ»
бульв. Кольцова, 13А,
м. Київ, 03194

Постійна комісія Київської міської ради з питань архітектури, містобудування та земельних відносин

Департаментом земельних ресурсів виконавчого органу Київської міської ради (Київської міської державної адміністрації) (далі – Департамент) за дорученням заступника міського голови – секретаря Київської міської ради Бондаренка В.В. від 20.09.2021 № 08/22556 розглянуто лист товариства з обмеженою відповідальністю «МЕД-СТ» (далі – Товариство) та аналогічний лист Товариства, що надійшов безпосередньо до Департаменту (вх. 057/15658) щодо зміни строку поновлення договору оренди земельної ділянки (кадастровий номер 8000000000:75:227:0022) по вул. Верховинній, 69 у Святошинському районі міста Києва та повідомляється.

Зазначені листи Товариства додано до кадастрової справи № 445053083, яка відповідно до витягу з протоколу засідання постійної комісії Київської міської ради з питань архітектури, містобудування та земельних відносин від 08.09.2021 № 15/17, наразі перебуває на розгляді Департаменту.

В подальшому, зазначена кадастрова справа буде передана до Київської міської ради для розгляду у відповідності до Регламенту Київської міської ради, затвердженого рішенням від 07.07.2016 № 579/579 (зі змінами).

Заступник директора Вадим ШЕЙКО

Київська міська рада
29.09.2021 № **08/22556/1**

Анна Мізін 288 07 55

ДОКУМЕНТ ІТС ЄПК СЕД АСКОД (**ПІДПИСАНО КВАЛІФІКОВАНИМ ЕЛЕКТРОННИМ ПІДПИСОМ**)
Сертифікат 58F2D9E7F900307B04000000D1CB2800F0BC9200
Підписувач Шейко Вадим Володимирович
Дійсний з 26.03.2021 0:00:00 по 25.03.2023 23:59:59

Департамент земельних ресурсів
05716-26785 від 28.09.2021

Заступник міського голови - секретар
Київської міської ради

Пелих В. М.

Надсилається до розгляду в установленому порядку та інформування дирекції ТОВ "МЕД-СТ".

Терентьєву М.О.
Іскоростенській Н.М.

ВОЛОДИМИР БОНДАРЕНКО

20 вересня 2021 р.
№ 08/22556

Київська міська рада
20.09.2021 № 08/22556

тво з обмеженою відповідальністю «МЕД-СТ»
4, м. Київ, Святошинський район, бульвар Кольцова, 13 А

«20» вересня 2021 року

Київська міська рада
01044, м. Київ, вул. Хрещатик, 36

Товариство з обмеженою відповідальністю «МЕД-СТ» (далі – Товариство) є орендарем земельної ділянки кадастровий номер 8000000000:75:227:0022, яка розміщується по вул. Верховинній 69, загальною площею 8999 кв. м. (далі – Земельна ділянка) відповідно до Договору оренди земельної ділянки від 12.04.2006 року, посвідченого приватним нотаріусом КМНО Щербаковим В.З. за реєстровим №281 та зареєстрованого Головним управлінням земельних ресурсів КМДА 13.04.2006 року за №75-6-00286 (далі – Договір оренди) та Договору про поновлення договору оренди земельної ділянки, посвідченого приватним нотаріусом КМНО Дем'яненко Т.М. 28.07.2016 року за реєстровим №783 (далі – Договір про поновлення). Строк дії договору закінчився 28.07.2021 року.

На даний час проводиться процедура поновлення договору оренди Земельної ділянки на новий строк. При цьому, Товариство продовжує користуватися Земельною ділянкою, сплачуючи за неї орендну плату відповідно до умов та у розмірі, передбаченому договором.

08 вересня 2021 року постійною комісією Київської міської ради з питань містобудування, архітектури та землекористування прийнято протокольне рішення, яким відхилено проект рішення Київської міської ради «Про відмову товариству з обмеженою відповідальністю «МЕД-СТ» в поновленні договору оренди земельної ділянки від 13 квітня 2006 року №75-6-00286 (зі змінами)» (справа 445053083) та рекомендовано Департаменту земельних ресурсів ВО КМР (КМДА) повторно розглянути лист-повідомлення ТОВ «МЕД-СТ» від 02.04.2021 року про поновлення договору оренди Земельної ділянки.

Відповідно до абзацу 4 розділу IX «Перехідні положення» Закону України «Про оренду землі», поновлення договорів оренди землі, укладених до набрання чинності зазначеним Законом, здійснюється на умовах, визначених такими договорами, **за правилами, чинними на момент їх укладення.**

Відповідно до статті 33 Закону України «Про оренду землі» (у редакції, чинній на момент укладення Договору про поновлення) по закінченню строку, на який було укладено договір оренди землі, орендар, який належно виконував обов'язки за умовами договору, має переважне право перед іншими особами на укладення договору оренди землі на новий строк (поновлення договору оренди землі). Орендар, який має намір скористатися переважним правом на укладення договору оренди землі у на новий строк, зобов'язаний повідомити про це орендодавця до спливу строку договору оренди землі у строк, встановлений цим договором, але не пізніше ніж за місяць до спливу строку договору оренди землі. До листа-повідомлення про поновлення договору оренди землі орендар додає проект додаткової угоди. При поновленні договору оренди землі його умови можуть бути змінені за згодою сторін. Орендодавець у місячний термін розглядає надісланий орендарем лист-повідомлення з проектом додаткової угоди, перевіряє його на відповідність вимогам закону, узгоджує з орендарем (за необхідності) істотні умови договору і, за відсутності заперечень, приймає рішення про поновлення договору оренди землі (щодо земель державної та комунальної власності), укладає з орендарем додаткову угоду про поновлення договору оренди землі.

Аналогічні положення містяться в договорі оренди Земельної ділянки (в редакції, викладеній Договором про поновлення), згідно яких орендар повинен письмово повідомити орендодавця про намір продовжити його дію не пізніше, ніж за 3 (три) місяці до закінчення строку дії договору.

Враховуючи вищевикладене, оскільки ТОВ «МЕД-СТ» не пізніше ніж за три місяці до спливу строку Договору оренди звернулося до Київської міської ради з листом-повідомленням про поновлення договору оренди землі, продовжує користуватися Земельною ділянкою та сплачувати за неї орендну плату, просимо Вас змінити строк договору оренди Земельної ділянки на 15 (п'ятнадцять) років.

Директор ТОВ «МЕД-СТ» Ойкольда М.Г.

Україна * Товариство з обмеженою відповідальністю «Мед-СТ» * м. Київ
Ідентифікаційний код 36396277

3.2. Повторний розгляд проєктів рішень ***з правовими висновками управління правового забезпечення діяльності Київської міської ради - матеріали додаються.***

1.	**Повторний розгляд проєкту рішення** Київської міської ради «Про приватизацію земельних ділянок громадянами, членами обслуговуючого кооперативу «Садівничий кооператив «ВІКТОРІЯ» для ведення колективного садівництва в мікрорайоні Осокорки у Дарницькому районі міста Києва та внесення змін до договору оренди земельної ділянки» **з правовим висновком** управління правового забезпечення діяльності Київської міської ради від 18.06.2021 №08/230-1274 *(справа **322971762**, доручення заступника міського голови – секретаря Київської міської ради від 26.09.2019 №08/231-2899/ПР).*
2.	**Повторний розгляд проєкту рішення** Київської міської ради «Про передачу громадянці Гнатовській Розі Ашраф кизи у приватну власність земельної ділянки для будівництва і обслуговування жилого будинку, господарських будівель і споруд на вул. Луговій, 31 у Солом'янському районі міста Києва» **з правовим висновком** управління правового забезпечення діяльності Київської міської ради від 24.09.2021 №08/230-1873 *(ПР-20872, справа **А-23662**, доручення заступника міського голови – секретаря Київської міської ради від 26.06.2019 №08/231-2290/ПР).*
3.	**Повторний розгляд проєкту рішення** Київської міської ради «Про надання дозволу на проведення експертної грошової оцінки земельних ділянок, які підлягають продажу» **Товариство з обмеженою відповідальністю «ФОРТУНА-Л», вул. Вишгородська, 31-33, вул. Вишгородська, між № 31 та № 31-33) у Подільському районі м. Києва з правовим висновком** управління правового забезпечення діяльності Київської міської ради від 23.09.2021 №08/230-1838 *(справа **344952324**, доручення Київського міського голови від 15.07.2019 №08/231-2467/ПР).*
4.	**Повторний розгляд проєкту рішення** Київської міської ради «Про надання Національному музею історії України у Другій світовій війні. Меморіальному комплексу у постійне користування земельної ділянки для експлуатації та обслуговування автостоянки для відвідувачів Національного музею історії України у Другій світовій війні. Меморіального комплексу на вул. Лаврській, 35 у Печерському районі міста Києва» **з правовим висновком** управління правового забезпечення діяльності Київської міської ради від 16.07.2021 №08/230-1486 *(справа **343920987**, доручення заступника міського голови – секретаря Київської міської ради від 02.04.2020 №08/231-885/ПР).*
5.	**Повторний розгляд проєкту рішення** Київської міської ради «Про надання Київському комунальному об'єднанню зеленого будівництва та експлуатації зелених насаджень міста «Київзеленбуд» дозволу на розроблення проєкту землеустрою щодо відведення земельної ділянки в постійне користування для експлуатації та обслуговування зелених насаджень (скверу) на вул. Академіка Заболотного, 94 у Голосіївському районі міста Києва» **з правовим висновком** управління правового забезпечення діяльності Київської міської ради від 19.07.2021 №08/230-1509 *(справа **546601054**,*

	доручення заступника міського голови – секретаря Київської міської ради від 27.01.2021 №08/231-580/ПР).
6.	**Повторний розгляд проєкту рішення** Київської міської ради «Про надання НАЦІОНАЛЬНОМУ ІСТОРИКО-АРХІТЕКТУРНОМУ МУЗЕЮ «КИЇВСЬКА ФОРТЕЦЯ» в постійне користування земельної ділянки для реставрації пам'ятки національного значення на вул. Старонаводницькій, 2 у Печерському районі міста Києва» **з правовим висновком** управління правового забезпечення діяльності Київської міської ради від 12.07.2021 №08/230-1426 *(справа **488391625**, доручення заступника міського голови – секретаря Київської міської ради від 06.04.2021 №08/231-1237/ПР).*
7.	**Повторний розгляд проєкту рішення** Київської міської ради «Про приватизацію земельної ділянки громадянином Драчовим Володимиром Федоровичем для будівництва і обслуговування жилого будинку, господарських будівель і споруд на вул. Чайківській, 20/1 у Святошинському районі міста Києва» **з правовим висновком** управління правового забезпечення діяльності Київської міської ради від 07.02.2020 №08/230-220 *(справа **392854150**, доручення заступника міського голови – секретаря Київської міської ради від 02.10.2019 №08/231-2945/ПР).*
8.	**Повторний розгляд проєкту рішення** Київської міської ради «Про приватизацію земельної ділянки громадянином Драчовим Євгеном Володимировичем для будівництва і обслуговування жилого будинку, господарських будівель і споруд на вул. Чайківська, 22/2 у Святошинському районі міста Києва» **з правовим висновком** управління правового забезпечення діяльності Київської міської ради від 07.02.2020 №08/230-219 *(справа **472287632**, доручення заступника міського голови – секретаря Київської міської ради від 02.10.2019 №08/231-2931/ПР).*
9.	**Повторний розгляд проєкту рішення** Київської міської ради «Про надання ТОВАРИСТВУ З ОБМЕЖЕНОЮ ВІДПОВІДАЛЬНІСТЮ «ЕПІЦЕНТР К» дозволу на розроблення проєкту землеустрою щодо відведення земельної ділянки в оренду для експлуатації, обслуговування та ремонту об'єктів інженерної, транспортної, енергетичної інфраструктури, об'єктів зв'язку та дорожнього господарства (крім об'єктів сервісу) на Дніпровській Набережній у Дарницькому районі міста Києва» **з правовим висновком** управління правового забезпечення діяльності Київської міської ради від 27.09.2021 №08/230-1880 *(справа **532001041**, доручення заступника міського голови – секретаря Київської міської ради від 09.07.2021 №08/231-2425/ПР).*
10.	**Повторний розгляд проєкту рішення** Київської міської ради «Про надання ОБ'ЄДНАННЮ СПІВВЛАСНИКІВ БАГАТОКВАРТИРНОГО БУДИНКУ «НАДІЯ» дозволу на розроблення проєкту землеустрою щодо відведення земельної ділянки у постійне користування для експлуатації та обслуговування багатоквартирного будинку на вул. Драгоманова, 14 у Дарницькому районі міста Києва» **з правовим висновком** управління правового забезпечення діяльності Київської міської ради від 28.09.2021 №08/230-1896 *(справа **660660199**, доручення заступника міського голови – секретаря Київської міської ради від 16.11.2020 №08/231-2811/ПР).*
11.	**Повторний розгляд проєкту рішення** Київської міської ради «Про розірвання договору оренди земельної ділянки, укладеного 05.04.2007 року

	між Київською міською радою Приватним підприємством "ПРОДМАРТ", зареєстрованого Головним управлінням земельних ресурсів виконавчого органу Київської міської ради (Київської міської державної адміністрації) 16.04.2007 року за № 78-6-00434» за поданням депутата Київської міської ради М. Нефьодова **з правовим висновком** управління правового забезпечення діяльності Київської міської ради від 09.08.2021 №08/230-1643 *(доручення заступника міського голови – секретаря Київської міської ради від 18.05.2021 №08/231-1635/ПР).*
12.	**Повторний розгляд проєкту рішення** Київської міської ради «Про передачу ТОВАРИСТВУ З ОБМЕЖЕНОЮ ВІДПОВІДАЛЬНІСТЮ «ХІМКОМПЛЕКТ» земельної ділянки в оренду для експлуатації та обслуговування існуючої автостоянки на вул. Оноре де Бальзака, 83-А у Деснянському районі міста Києва» **з правовим висновком** управління правового забезпечення діяльності Київської міської ради від 01.10.2021 №08/230-1942 *(справа **595144871,** доручення заступника міського голови – секретаря Київської міської ради від 17.09.2021 №08/231-3415/ПР).*

Голова комісії **Михайло ТЕРЕНТЬЄВ**

322 971 762
п.3.2.1

КИЇВСЬКА МІСЬКА РАДА

СЕКРЕТАРІАТ

УПРАВЛІННЯ ПРАВОВОГО ЗАБЕЗПЕЧЕННЯ ДІЯЛЬНОСТІ КИЇВСЬКОЇ МІСЬКОЇ РАДИ

01044, м. Київ, вул. Хрещатик, 36, каб. 921 *тел.: (044) 202-70-19*

15.06.2021 № 08/230 – 1274

Голові постійної комісії Київської міської ради з питань архітектури, містобудування та земельних відносин
Михайлу ТЕРЕНТЬЄВУ

Правовий висновок
до проєкту рішення Київської міської ради від 29 вересня 2019 року №08/231-2899/ПР «Про приватизацію земельних ділянок громадянами, членами обслуговуючого кооперативу «Садівничий кооператив «ВІКТОРІЯ» для ведення колективного садівництва в мікрорайоні Осокорки у Дарницькому районі міста Києва та внесення змін до договору оренди земельної ділянки».

Управлінням правового забезпечення діяльності Київської міської ради проведено правову експертизу поданого проєкту рішення «Про приватизацію земельних ділянок громадянами, членами обслуговуючого кооперативу «Садівничий кооператив «ВІКТОРІЯ» для ведення колективного садівництва в мікрорайоні Осокорки у Дарницькому районі міста Києва та внесення змін до договору оренди земельної ділянки», з приводу чого зазначаємо таке.

Пунктом першим проєкт рішення передбачається припинити обслуговуючому кооперативу «Садівничий кооператив «Вікторія» право оренди земельними ділянками загальною площею 1, 2737 га, сформованими в результаті поділу земельної земельної ділянки (кадастровий номер 8000000000:96:076:001), що перебувають в оренді згідно з договором від 10 жовтня 2015 року №4568.

До матеріалів проєкту рішення договір оренди земельної ділянки не додано.

Питання оренди землі врегульовані спеціальним Законом України «Про оренду землі» (далі – Закон).

Частина перша статті 31 Закону передбачає випадки припинення договору оренди землі та визначає, що договір оренди землі припиняється в

разі: закінчення строку, на який його було укладено; викупу земельної ділянки для суспільних потреб та примусового відчуження земельної ділянки з мотивів суспільної необхідності в порядку, встановленому законом; поєднання в одній особі власника земельної ділянки та орендаря; смерті фізичної особи - орендаря, засудження його до позбавлення волі та відмови осіб, зазначених у статті 7 цього Закону, від виконання укладеного договору оренди земельної ділянки; ліквідації юридичної особи - орендаря; відчуження права оренди земельної ділянки заставодержателем; набуття права власності на житловий будинок, будівлю або споруду, що розташовані на орендованій іншою особою земельній ділянці; припинення дії договору, укладеного в рамках державно-приватного партнерства, у тому числі концесійного договору (щодо договорів оренди землі, укладених у рамках такого партнерства/концесії);припинення (розірвання) спеціального інвестиційного договору, укладеного відповідно до Закону України «Про державну підтримку інвестиційних проектів із значними інвестиціями».

Згідно з частиною 3 статті 31 Закону договір оренди землі може бути розірваний за згодою сторін. На вимогу однієї із сторін договір оренди може бути достроково розірваний за рішенням суду в порядку, встановленому законом.

Зважаючи на вищенаведені норми слід зауважити, що припинення договору оренди земельними ділянками обслуговуючому кооперативу «Садівничий кооператив «Вікторія», як це запропоновано в проєкті рішення не відповідає вищенаведеним нормам Закону.

Крім того, слід зауважити, рішенням Окружного адміністративного суду міста Києва від 23 серпня 2013 року № 826/2019/13-а зобов'язно Київську міську раду розглянути питання про внесення змін до п. 3 Рішення Київської міської ради від 28.12.2010 № 526/5338 щодо передачі обслуговуючому кооперативу «Садівничий кооператив «Вікторія» у довгострокову оренду строком на 24 роки земельну ділянку площею 31,96 га для ведення колективного садівництва у мкр. Осокорки у Дарницькому районі міста Києва в частині вилучення із цієї земельної ділянки площею 31.96 га земельної ділянки з кадастровим номером 80000000000:96:075:0003 площею 0,11 га для ведення садівництва.

Проєктом рішення земельну ділянку з кадастровим номером 80000000000:96:075:0003 передбачається передати іншій особі, яка не була позивачем по справі.

Слід звернути увагу, що у Конституції України закріплено принцип, за яким права і свободи людини та їх гарантії визначають зміст і спрямованість діяльності держави. Держава відповідає перед людиною за свою діяльність. (стаття 3).

Органи місцевого самоврядування є відповідальними за свою діяльність перед юридичними та фізичними особами (стаття 74 Закону України «Про місцеве самоврядування в Україні»).

Конституцією України гарантовано право кожному на оскарження в суді рішень органів державної влади, органів місцевого самоврядування, посадових і службових осіб (стаття 55).

Вищенаведені положення Конституції України знайшли свій розвиток у статті 152 Земельного кодексу України, відповідно до якої держава забезпечує громадянам та юридичним особам рівні умови захисту прав власності на землю.

Таким чином, зважаючи на те, що питання правового статусу земельної ділянки (прав на неї) було предметом судового розгляду Управління повертає проєкт рішення без погодження.

В.о. начальника управління Валентина ПОЛОЖИШНИК

А-23662
п. 3.2.2.

КИЇВСЬКА МІСЬКА РАДА

СЕКРЕТАРІАТ

УПРАВЛІННЯ ПРАВОВОГО ЗАБЕЗПЕЧЕННЯ ДІЯЛЬНОСТІ КИЇВСЬКОЇ МІСЬКОЇ РАДИ

01044, м. Київ, вул. Хрещатик, 36, каб. 921 *тел.: (044) 202-70-19*

24.09.2021 № 08/230-1873

на №_____ від_____

Голові постійної комісії Київської міської ради з питань архітектури, містобудування та земельних відносин
Михайлу ТЕРЕНТЬЄВУ

Правовий висновок
до проєкту рішення Київської міської ради
«Про передачу громадянці Гнатовській Розі Ашраф кизи у приватну власність земельної ділянки для будівництва і обслуговування жилого будинку, господарських будівель і споруд на вул. Луговій, 31 у Солом'янському районі міста Києва»

Управлінням правового забезпечення діяльності Київської міської ради проведено правову експертизу поданого проєкту рішення, з приводу чого зазначаємо наступне.

Проєктом рішення передбачається передати громадянці Гнатовській Розі Ашраф кизи у приватну власність земельну ділянку площею 0,0266 га (кадастровий номер 8000000000:72:528:0201) для будівництва і обслуговування жилого будинку, господарських будівель і споруд на вул. Луговій, 31 у Солом'янському районі м. Києва із земель комунальної власності територіальної громади міста Києва.

Відповідно до підпункту 6.1.32 пункту 6.1 «Зона житлової забудови» розділу 6 «Сельбищні території» Державних будівельних норм України (Б2.2-12:2019) «Планування і забудова територій», затверджених наказом Міністерства регіонального розвитку, будівництва та житлово-комунального господарства України від 24 квітня 2019 року № 104, граничний розмір площі земельних ділянок, які надаються громадянам для нового житлового будівництва, має становити не менше 150 м кв. блокованої забудови і не менше 500 м кв. для індивідуальної житлової забудови.

З огляду на вищезазначене, сумнівним з правової точки зору є прийняття рішення про передачу громадянці Гнатовській Розі Ашраф кизи у приватну власність земельну ділянку площею 0,0266 га для будівництва і обслуговування жилого будинку, господарських будівель і споруд на вул. Луговій, 31 у Солом'янському районі м. Києва із земель комунальної власності територіальної громади міста Києва.

Враховуючи вищезазначене, управління повертає проєкт рішення без погодження.

В.о. начальника управління Валентина ПОЛОЖИШНИК

344952324
п.3.2.3.

КИЇВСЬКА МІСЬКА РАДА

СЕКРЕТАРІАТ

УПРАВЛІННЯ ПРАВОВОГО ЗАБЕЗПЕЧЕННЯ ДІЯЛЬНОСТІ КИЇВСЬКОЇ МІСЬКОЇ РАДИ

01044, м. Київ, вул. Хрещатик, 36, каб. 921 *тел.: (044) 202-70-19*

23.09.2021 № 08/230-1838

Голові постійної комісії Київської міської ради з питань архітектури, містобудування та земельних відносин Михайлу ТЕРЕНТЬЄВУ

Правовий висновок
до проєкту рішення Київської міської ради від 08/231-2467/ПР «Про надання дозволу на проведення експертної грошової оцінки земельних ділянок, які підлягають продажу».

Управлінням правового забезпечення діяльності Київської міської ради проведено правову експертизу поданого проєкту рішення, з приводу чого зазначаємо наступне.

Проєктом рішення передбачається надати дозвіл на проведення експертної грошової оцінки земельних ділянок (кадастровий номер 8000000000:85:398:0026) площею 0,0230 га для експлуатації та обслуговування павільйону і літнього відкритого майданчика на вул. Вишгородській, 31- 33 у Подільському районі міста Києва та (кадастровий номер 8000000000:85:398:0103) площею 0,0093 га для обслуговування будівлі на вул. Вишгородській (між буд. №31, № 31-33) у Подільському районі міста Києва, які підлягають продажу товариству з обмеженою відповідальністю «ФОРТУНА - Л».

Із документів доданих до проєкту рішення вбачається, що лише на одній земельній ділянці розміщений об'єкт нерухомого майна, право власності якого підтверджується Свідоцтвом про право власності на нежилий будинок від 17.12.2003 серія НП №010008063.

Відповідно до статті 134 Земельного кодексу України земельні ділянки державної чи комунальної власності продаються окремими лотами на конкурентних засадах (на земельних торгах), крім випадків, встановлених частиною другою цієї статті.

Згідно з частиною другою цієї статті не підлягають продажу на конкурентних засадах (на земельних торгах) земельні ділянки державної чи комунальної власності у разі розташування на земельних ділянках об'єктів

нерухомого майна (будівель, споруд), що перебувають у власності фізичних або юридичних осіб.

Зважаючи на те, що до клопотання на проведення експертної грошової оцінки додається згода на укладення договору про оплату авансового внеску в рахунок оплати ціни земельної ділянки та враховуючи, що об'єкт нерухомості розміщений лише на одній земельній ділянці, це може викликати труднощі при подальшій реалізації своїх прав заявником та відповідно проєкту рішення.

Враховуючи вищезазначені обставини, управління повертає проєкт рішення без погодження.

В.о. начальника управління Валентина ПОЛОЖИШНИК

343920987
п.3.2.4.

КИЇВСЬКА МІСЬКА РАДА

СЕКРЕТАРІАТ

УПРАВЛІННЯ ПРАВОВОГО ЗАБЕЗПЕЧЕННЯ ДІЯЛЬНОСТІ КИЇВСЬКОЇ МІСЬКОЇ РАДИ

01044, м. Київ, вул. Хрещатик, 36, каб. 921 *тел.: (044) 202-70-19*

16.07.21 № 08/230-1486

Голові постійної комісії Київської міської ради з питань архітектури, містобудування та земельних відносин Михайлу ТЕРЕНТЬЄВУ

Правовий висновок
до проєкту рішення Київської міської ради від 02.04.2020 №08/231-885/ПР «Про надання Національному музею історії України у Другій світовій війні. Меморіальному комплексу у постійне користування земельної ділянки для експлуатації та обслуговування автостоянки для відвідувачів Національного музею історії України у Другій світовій війні. Меморіальному комплексу на вул. Лаврській, 35 у Печерському районі міста Києва»

Управлінням правового забезпечення діяльності Київської міської ради проведено правову експертизу поданого проєкту рішення, з приводу чого зазначаємо наступне.

Проєктом рішення передбачається надати земельну ділянку Національному музею історії України у Другій світовій війні. Меморіальному комплексу у постійне користування земельну ділянку площею 0,1649 га (кадастровий номер 8000000000:82:072:0087) для експлуатації та обслуговування автостоянки для відвідувачів Національного музею історії України у Другій світовій війні. Меморіальному комплексу (код КВЦПЗ 12.11 – для розміщення та експлуатації об'єктів дорожнього сервісу) на вул. Лаврській, 35 у Печерському районі міста Києва

Згідно інформації зазначеної в пояснювальній записці до проєкту рішення встановлено, що зазначена земельна ділянка є вільною від капітальної забудови та детальний план територій, на якій вона знаходиться, відсутній. Функціональне призначення земельної згідно з Генеральним планом міста територія вулиць і доріг.

Відповідно до пункту 5 статті 1 Закону України «Про регулювання містобудівної діяльності» інженерно-транспортна інфраструктура - комплекс інженерних, транспортних споруд і комунікацій.

Наказом Державного комітету України із земельних ресурсів від 23 липня 2010 року №548, зареєстрованого в Міністерстві України від 01 листопада 2010

року за №1011/18306 (далі – Наказ) затверджено Класифікацію видів цільового призначення земель.

Відповідно до пункту 1.4 загальних положень Наказу Класифікація видів цільового призначення земель, визначає поділ земель на окремі види цільового призначення земель, які характеризуються власним правовим режимом, екосистемними функціями, типами забудови, типами особливо цінних об'єктів.

Відповідно до Наказу землі транспорту це землі, надані підприємствам, установам та організаціям залізничного, автомобільного транспорту і дорожнього господарства, морського, річкового, авіаційного, трубопровідного транспорту та міського електротранспорту для виконання покладених на них завдань щодо експлуатації, ремонту і розвитку об'єктів транспорту

Враховуючи вищенаведене, сумнівним з правового погляду є передача земельної ділянки про яку йде мова в проєкті рішення із кодом КВЦПЗ 12.11 – для розміщення та експлуатації об’єктів дорожнього сервісу, Національному музею історії України у Другій світовій війні. Меморіальному комплексу для експлуатації та обслуговування автостоянки для відвідувачів Національного музею історії України у Другій світовій війні. Меморіальному комплексу.

Також із матеріалів проєкту рішення вбачається, що земельна ділянка розташована у зонах: Центральний історичний ареал міста Києва, зона охоронюваного ландшафту, територія пам’ятки ландшафту і історії місцевого значення «Історичний ландшафт Київських гір і долини р. Дніпро»; охоронна (буферна) зона об’єкту всесвітньої спадщини ЮНЕСКО «Київ: Собор Святої Софії та прилеглі монастирські будівлі, Києво – Печерська Лавра».

Відповідно до статті 54 Земельного кодексу України навколо історико-культурних заповідників, історико-культурних заповідних територій, об’єктів культурної всесвітньої спадщини, музеїв просто неба, меморіальних музеїв-садиб, які надані та використовуються для потреб охорони культурної спадщини, пам'яток культурної спадщини, їх комплексів (ансамблів) встановлюються зони охорони пам'яток із забороною діяльності, що шкідливо впливає або може вплинути на додержання режиму використання таких земель.

Порядок використання земель історико-культурного призначення визначається законом.

Правові, організаційні, соціальні та економічні відносини у сфері охорони культурної спадщини з метою її збереження, використання об'єктів культурної спадщини у суспільному житті, захисту традиційного характеру середовища в інтересах нинішнього і майбутніх поколінь регулюються Законом України «Про охорону культурної спадщини».

Враховуючи вищезазначені обставини, управління повертає проєкт рішення без погодження.

В.о. начальника управління Валентина ПОЛОЖИШНИК

546 601 054
п 3.2.5.

КИЇВСЬКА МІСЬКА РАДА

СЕКРЕТАРІАТ

УПРАВЛІННЯ ПРАВОВОГО ЗАБЕЗПЕЧЕННЯ ДІЯЛЬНОСТІ КИЇВСЬКОЇ МІСЬКОЇ РАДИ

01044, м. Київ, вул. Хрещатик, 36, каб. 921 *тел.: (044) 202-70-19*

19.02.21 № 08/230-1509

Голові постійної комісії Київської міської ради з питань архітектури, містобудування та земельних відносин Михайлу ТЕРЕНТЬЄВУ

Правовий висновок
до проєкту рішення Київської міської ради від 27.01.2021 №08/231-580/ПР «Про надання Київському комунальному об'єднанню зеленого будівництва та експлуатації зелених насаджень міста «Київзеленбуд» дозволу на розроблення проєкту землеустрою щодо відведення земельної ділянки в постійне користування для експлуатації та обслуговування зелених насаджень (скверу) на вул. Академіка Заболотного, 94 у Голосіївському районі міста Києва»

Управлінням правового забезпечення діяльності Київської міської ради (далі - Управління) проведено правову експертизу поданого проєкту рішення, з приводу чого зазначаємо таке.

Проєктом рішення передбачається надати дозвіл на розроблення проєкту землеустрою щодо відведення земельної ділянки в постійне користування для експлуатації та обслуговування зелених насаджень (скверу) на вул. Академіка Заболотного, 94 у Голосіївському районі міста Києва орієнтовною площею 0,03 га в постійне користування для експлуатації та обслуговування зелених зон зелених насаджень (скверу) на вул. Академіка Заболотного, 94 у Голосіївському районі міста Києва.

Слід зауважити, що рішенням Київської міської ради від 01.11.2007 №1148/3981 суб'єкту підприємницької діяльності – фізичній особі Мусієнку В.С. передано в оренду земельну ділянку для будівництва, та обслуговування магазину продовольчих товарів на вул. Академіка Заболотного, 94 у Голосіївському районі м. Києва.

07.09.2012 договір оренди було поновлено строком до 11.10.2014.

11.09. 2015 між суб'єктом підприємницької діяльності – фізичною особою Мусієнко В.С. та Київською міською радою укладено договір про поновлення договору оренди земельної ділянки строком на 5 років.

Також згідно інформації наявної в Управлінні рішенням Окружного адміністративного суду міста Києва від 13 квітня 2018 року №826/3637/18, яке залишено без змін постановою Київського апеляційного адміністративного суду від 12 липня 2018 року, позов фізичної особи – підприємця Мусієнка В.С. до Київської міської ради задоволено, визнано протиправним та скасовано рішення Київської міської ради від 01 червня 2017 року №432/2654 «Про надання статусу скверу земельній ділянці на вул. Академіка Заболотного, 94 у Голосіївському районі міста Києва». Ухвалою Верховного Суду у складі Колегії суддів Касаційного адміністративного суду 28 серпня 2018 року відкрито касаційне провадження за касаційною скаргою Київської міської ради на рішення Окружного адміністративного суду міста Києва від 13 квітня 2018 року та постанову Київського апеляційного адміністративного суду від 12 липня 2018 року у справі №826/3637/18.

Слід звернути увагу, що у Конституції України закріплено принцип, за яким права і свободи людини та їх гарантії визначають зміст і спрямованість діяльності держави. Держава відповідає перед людиною за свою діяльність (стаття 3).

Органи місцевого самоврядування є відповідальними за свою діяльність перед юридичними та фізичними особами (стаття 74 Закону України «Про місцеве самоврядування в Україні»).

Конституцією України гарантовано право кожному на оскарження в суді рішень органів державної влади, органів місцевого самоврядування, посадових і службових осіб (стаття 55).

Вищенаведені положення Конституції України знайшли свій розвиток у статті 152 Земельного кодексу України, відповідно до якої держава забезпечує громадянам та юридичним особам рівні умови захисту прав власності на землю.

Статтею 59 Закону України «Про землеустрій» передбачено принцип врахування приватних інтересів при здійсненні землеустрою на місцевому рівні полягає у забезпеченні фізичним та юридичним особам рівних можливостей набуття у власність або користування, у тому числі на умовах оренди, земельних ділянок і в захисті їхніх прав на землю.

Таким чином, зважаючи на те, що питання правового статусу земельної ділянки (прав на неї) та відповідно подальшого її використання знаходиться на розгляді у суді Управління повертає проєкт рішення без погодження.

В.о. начальника управління Валентина ПОЛОЖИШНИК

488391625
п.3.2.6.

КИЇВСЬКА МІСЬКА РАДА

СЕКРЕТАРІАТ

УПРАВЛІННЯ ПРАВОВОГО ЗАБЕЗПЕЧЕННЯ ДІЯЛЬНОСТІ КИЇВСЬКОЇ МІСЬКОЇ РАДИ

01044, м. Київ, вул. Хрещатик, 36, каб. 921 *тел.: (044) 202-70-19*

12.07.21 № 08/230-1426

Голові постійної комісії Київської міської ради з питань архітектури, містобудування та земельних відносин Михайлу ТЕРЕНТЬЄВУ

Правовий висновок
до проєкту рішення Київської міської ради від «Про надання Національному історико – архітектурному музею «Київська фортеця» в постійне користування земельної ділянки для реставрації пам'ятки національного значення на вул. Старонаводницькій, 2 у Печерському районі міста Києва».

Управлінням правового забезпечення діяльності Київської міської ради проведено правову експертизу поданого проєкту рішення, з приводу чого зазначаємо наступне.

Згідно інформації зазначеній в пояснювальній записці до проєкту рішення встановлено, що детальний план територій на якій знаходиться земельна ділянка відсутній.

Згідно з листом Департаменту культури виконавчого органу Київської міської ради (Київської міської державної адміністрації) від 14 грудня 2017 року №060-9568, за вказаною адресою знаходиться «Башта №4 і стіни» (1833-1839 рр.) – пам'ятка містобудування і архітектури національного значення, що входить до складу комплексу споруд «Київська фортеця» (постанова Ради Міністрів УРСР від 06.09.1979 №442, охоронний №867/20).

Частиною 3 статті 24 Закону України «Про регулювання містобудівної діяльності» у разі відсутності плану зонування або детального плану території, затвердженого відповідно до вимог цього Закону, передача (надання) земельних ділянок із земель державної або комунальної власності у власність чи користування фізичним та юридичним особам для містобудівних потреб забороняється, крім випадків встановлених цією статтею, а саме: розташування на земельній ділянці будівлі (споруди), що перебуває у власності фізичної або юридичної особи; приватизації громадянином земельної ділянки, наданої йому в користування відповідно до закону; надання земельної ділянки, розташованої на території зони відчуження чи зони безумовного (обов'язкового) відселення, що зазнали радіоактивного забруднення внаслідок Чорнобильської катастрофи;

надання земельної ділянки для розміщення лінійних об'єктів транспортної та енергетичної інфраструктури (доріг, мостів, естакад, ліній електропередачі, зв'язку);буріння, влаштування та підключення нафтових і газових свердловин за межами населених пунктів; будівництва, експлуатації військових та інших оборонних об'єктів.

Передача (надання) земельних ділянок із земель державної або комунальної власності у випадках, визначених цією частиною, за відсутності плану зонування або детального плану території не допускається, якщо земельна ділянка: віднесена до категорії земель природно-заповідного фонду та іншого природоохоронного призначення, історико-культурного призначення, рекреаційного призначення (крім земель для дачного будівництва), лісогосподарського призначення.

Відповідно до частини 1 статті 34 Закону України «Про охорону культурної спадщини» землі, на яких розташовані пам'ятки, історико-культурні заповідники, історико-культурні заповідні території, охоронювані археологічні території, належать до земель історико-культурного призначення, включаються до державних земельних кадастрів, планів землекористування, проектів землеустрою, іншої проектно-планувальної та містобудівної документації.

Згідно із статтею 1 Закону України «Про охорону культурної спадщини» історичний ареал населеного місця - частина населеного місця, що зберегла об'єкти культурної спадщини і пов'язані з ними розпланування та форму забудови, які походять з попередніх періодів розвитку, типові для певних культур або періодів розвитку.

Отже, зважаючи на те, що на земельній ділянці, яку планується передати знаходиться пам'ятка містобудування і архітектури національного значення, така земельна відноситься до категорії земель природно-заповідного фонду та іншого природоохоронного призначення, історико-культурного призначення, рекреаційного призначення та не може бути передана у користування без затвердженого детального плану територій.

Враховуючи вищезазначені обставини, управління повертає проєкт рішення без погодження.

В.о. начальника управління Валентина ПОЛОЖИШНИК

392854150
п.3.27.

КИЇВСЬКА МІСЬКА РАДА

СЕКРЕТАРІАТ

УПРАВЛІННЯ ПРАВОВОГО ЗАБЕЗПЕЧЕННЯ ДІЯЛЬНОСТІ КИЇВСЬКОЇ МІСЬКОЇ РАДИ

01044, м. Київ, вул. Хрещатик, 36, каб. 921 *тел.: (044) 202-70-19*

08.02.2020№08/230-220

на №_____ від_____

Голові постійної комісії Київської міської ради з питань містобудування, архітектури та землекористування Олександру МІЩЕНКУ

Правовий висновок до проекту рішення Київської міської ради «Про приватизацію земельної ділянки громадянином Драчовим Володимиром Федоровичем для будівництва і обслуговування жилого будинку, господарських будівель і споруд на вул. Чайківська, 20/1 у Святошинському районі міста Києва» (реєстраційна справа № 392854150)

Управлінням правового забезпечення діяльності Київської міської ради проведено правову експертизу поданого проекту рішення, з приводу чого зазначаємо наступне.

Проектом рішення передбачається затвердити технічну документацію із землеустрою щодо встановлення (відновлення) меж земельної ділянки в натурі (місцевості) площею 0,1000 га (кадастровий номер 8000000000:75:149:0088) та передати земельну ділянку громадянину Драчову Володимиром Федоровичем для будівництва і обслуговування жилого будинку, господарських будівель і споруд на вул. Чайківська, 20/1 у Святошинському районі міста Києва.

Відповідно до пункту «й» частини дев'ятої статті 55 Закону України «Про землеустрій» технічна документація із землеустрою щодо встановлення (відновлення) меж земельної ділянки в натурі (на місцевості) включає акт приймання-передачі межових знаків на зберігання, що включається до документації із землеустрою після виконання робіт із встановлення (відновлення) меж земельної ділянки в натурі (на місцевості) та закріплення їх межовими знаками.

Згідно із пунктом 3.12 Інструкції про встановлення (відновлення) меж земельних ділянок в натурі (на місцевості) та їх закріплення межовими знаками затвердженої наказом Державного комітету України із земельних ресурсів

18.05.2010 № 376 встановлено порядок проведення робіт із закріплення межовими знаками меж земельної ділянки в натурі (на місцевості), а саме :

- закріплення межовими знаками меж земельної ділянки в натурі (на місцевості) здійснюється виконавцем у присутності власника (користувача) земельної ділянки, власників (користувачів) суміжних земельних ділянок або уповноваженою ним (ними) особою.
- повідомлення власників (користувачів) суміжних земельних ділянок про дату і час проведення робіт із закріплення межовими знаками меж земельної ділянки в натурі (на місцевості) здійснюється виконавцем завчасно, не пізніше ніж за п'ять робочих днів до початку робіт із закріплення межовими знаками меж земельної ділянки в натурі (на місцевості).
- повідомлення надсилається рекомендованим листом, кур'єрською поштою, телеграмою чи за допомогою інших засобів зв'язку, які забезпечують фіксацію повідомлення.
- власники (користувачі) суміжних земельних ділянок, місце проживання або місцезнаходження яких невідоме, повідомляються про час проведення робіт із закріплення межовими знаками поворотних точок меж земельної ділянки в натурі (на місцевості) через оголошення у пресі за місцезнаходженням земельної ділянки.
- закріплення межовими знаками меж земельної ділянки в натурі (на місцевості) може здійснюватися за відсутності власників (користувачів) суміжних земельних ділянок у випадку їх нез'явлення якщо вони були належним чином повідомлені про час проведення вищезазначених робіт, про що зазначається у акті прийомки-передачі межових знаків на зберігання.

Так, відповідно до інформації зазначеної у витягу з Державного земельного кадастру від 06.03.2018 № НВ-800729342018, зазначена земельна ділянка межує з земельними ділянками інших землекористувачів, при цьому доданий до матеріалів технічної документації акт прийом передачі межових знаків на зберігання, не містить жодної інформації про погодження меж суміжними землекористувачами, або належного повідомлення про проведення робіт із закріплення межовими знаками меж земельної ділянки в натурі (на місцевості) в порядку встановленого законодавством.

Враховуючи вищезазначені обставини, управління повертає проект рішення без погодження.

Начальник управління Ганна ГАРШИНА

472287632
п.3.2.8.

КИЇВСЬКА МІСЬКА РАДА

СЕКРЕТАРІАТ

УПРАВЛІННЯ ПРАВОВОГО ЗАБЕЗПЕЧЕННЯ ДІЯЛЬНОСТІ КИЇВСЬКОЇ МІСЬКОЇ РАДИ

01044, м. Київ, вул. Хрещатик, 36, каб. 921 *тел.: (044) 202-70-19*

О.Р.01.10.2018/23 0-219

на №_____ від_____

Голові постійної комісії Київської міської ради з питань містобудування, архітектури та землекористування Олександру МІЩЕНКУ

Правовий висновок до проекту рішення Київської міської ради «Про приватизацію земельної ділянки громадянином Драчовим Євгеном Володимировичем для будівництва і обслуговування жилого будинку, господарських будівель і споруд на вул. Чайківська, 22/2 у Святошинському районі міста Києва» (реєстраційна справа № 472287632)

Управлінням правового забезпечення діяльності Київської міської ради проведено правову експертизу поданого проекту рішення, з приводу чого зазначаємо наступне.

Проектом рішення передбачається затвердити технічну документацію із землеустрою щодо встановлення (відновлення) меж земельної ділянки в натурі (місцевості) площею 0,1000 га (кадастровий номер 8000000000:75:149:0090) та передати земельну ділянку громадянину Драчову Євгену Володимировичу для будівництва і обслуговування жилого будинку, господарських будівель і споруд на вул. Чайківська, 22/2 у Святошинському районі міста Києва.

Відповідно до пункту «й» частини дев'ятої статті 55 Закону України «Про землеустрій» технічна документація із землеустрою щодо встановлення (відновлення) меж земельної ділянки в натурі (на місцевості) включає акт приймання-передачі межових знаків на зберігання, що включається до документації із землеустрою після виконання робіт із встановлення (відновлення) меж земельної ділянки в натурі (на місцевості) та закріплення їх межовими знаками.

Згідно із пунктом 3.12 Інструкції про встановлення (відновлення) меж земельних ділянок в натурі (на місцевості) та їх закріплення межовими знаками затвердженої наказом Державного комітету України із земельних ресурсів

18.05.2010 № 376 встановлено порядок проведення робіт із закріплення межовими знаками меж земельної ділянки в натурі (на місцевості), а саме :

- закріплення межовими знаками меж земельної ділянки в натурі (на місцевості) здійснюється виконавцем у присутності власника (користувача) земельної ділянки, власників (користувачів) суміжних земельних ділянок або уповноваженою ним (ними) особою.
- повідомлення власників (користувачів) суміжних земельних ділянок про дату і час проведення робіт із закріплення межовими знаками меж земельної ділянки в натурі (на місцевості) здійснюється виконавцем завчасно, не пізніше ніж за п'ять робочих днів до початку робіт із закріплення межовими знаками меж земельної ділянки в натурі (на місцевості).
- повідомлення надсилається рекомендованим листом, кур'єрською поштою, телеграмою чи за допомогою інших засобів зв'язку, які забезпечують фіксацію повідомлення.
- власники (користувачі) суміжних земельних ділянок, місце проживання або місцезнаходження яких невідоме, повідомляються про час проведення робіт із закріплення межовими знаками поворотних точок меж земельної ділянки в натурі (на місцевості) через оголошення у пресі за місцезнаходженням земельної ділянки.
- закріплення межовими знаками меж земельної ділянки в натурі (на місцевості) може здійснюватися за відсутності власників (користувачів) суміжних земельних ділянок у випадку їх нез'явлення якщо вони були належним чином повідомлені про час проведення вищезазначених робіт, про що зазначається у акті прийомки-передачі межових знаків на зберігання.

Так, відповідно до інформації зазначеної у витягу з Державного земельного кадастру від 06.03.2018 № НВ-800729472018, зазначена земельна ділянка межує з земельними ділянками інших землекористувачів, при цьому доданий до матеріалів технічної документації акт прийом передачі межових знаків на зберігання, не містить жодної інформації про погодження меж суміжними землекористувачами, або належного повідомлення про проведення робіт із закріплення межовими знаками меж земельної ділянки в натурі (на місцевості) в порядку встановленого законодавством.

Враховуючи вищезазначені обставини, управління повертає проект рішення без погодження.

Начальник управління Ганна ГАРШИНА

532001041
п.3.2.9.

КИЇВСЬКА МІСЬКА РАДА

СЕКРЕТАРІАТ

УПРАВЛІННЯ ПРАВОВОГО ЗАБЕЗПЕЧЕННЯ ДІЯЛЬНОСТІ КИЇВСЬКОЇ МІСЬКОЇ РАДИ

01044, м. Київ, вул. Хрещатик, 36, каб. 921 *тел.: (044) 202-70-19*

27.09.21 № 08/230-1880

Голові постійної комісії Київської міської ради з питань архітектури, містобудування та земельних відносин Михайлу ТЕРЕНТЬЄВУ

Правовий висновок
до проєкту рішення Київської міської ради від 09.07.2021 №08/231-2425/ПР «Про надання Товариству з обмеженою відповідальністю «ЕПІЦЕНТР К» дозволу на розроблення проєкту землеустрою щодо відведення земельної ділянки а оренду для експлуатації, обслуговування та ремонту об'єктів інженерної, транспортної, енергетичної інфраструктури, об'єктів зв'язку та дорожнього господарства»

Управлінням правового забезпечення діяльності Київської міської ради проведено правову експертизу поданого проєкту рішення, з приводу чого зазначаємо наступне.

Проєктом рішення передбачається надати товариству з обмеженою відповідальністю «ЕПІЦЕНТР К» дозвіл на розроблення проєкту землеустрою щодо відведення земельної ділянки орієнтовною площею 0, 30 га в оренду для експлуатації, обслуговування та ремонту об'єктів інженерної, транспортної, енергетичної інфраструктури, об'єктів зв'язку та дорожнього господарства (крім об'єктів сервісу) на Дніпровській Набережній у Дарницькому районі міста Києва.

Відповідно до пункту 5 статті 1 Закону України «Про регулювання містобудівної діяльності» інженерно-транспортна інфраструктура - комплекс інженерних, транспортних споруд і комунікацій.

Відповідно до Генерального плану міста, затвердженого рішенням Київської міської ради від 28 березня 2002 року №370/1804, земельна ділянка за функціональним призначенням належить до території громадських будівель і споруд.

Згідно інформації зазначеної в пояснювальній записці до проєкту рішення встановлено, що зазначена земельна ділянка є вільною від капітальної забудови та детальний план територій, відсутній.

Частиною 3 статті 24 Закону України «Про регулювання містобудівної діяльності» у разі відсутності плану зонування або детального плану території, затвердженого відповідно до вимог цього Закону, передача (надання) земельних ділянок із земель державної або комунальної власності у власність чи користування фізичним та юридичним особам для містобудівних потреб забороняється, крім випадків встановлених цією статтею (зокрема наявність розташування на земельній ділянці будівлі (споруди), що перебуває у власності фізичної або юридичної особи).

Враховуючи вищенаведене, сумнівним з правового погляду є передача земельної ділянки, про яку йде мова в проєкті рішення Товариству з обмеженою відповідальністю «ЕПІЦЕНТР К» з видом використання для експлуатації, обслуговування та ремонту об'єктів інженерної, транспортної, енергетичної інфраструктури, об'єктів зв'язку та дорожнього господарства (крім об'єктів сервісу).

Враховуючи вищезазначені обставини, управління повертає проєкт рішення без погодження.

В.о. начальника управління Валентина ПОЛОЖИШНИК

660660199
п.3.2.10

КИЇВСЬКА МІСЬКА РАДА

СЕКРЕТАРІАТ

УПРАВЛІННЯ ПРАВОВОГО ЗАБЕЗПЕЧЕННЯ ДІЯЛЬНОСТІ КИЇВСЬКОЇ МІСЬКОЇ РАДИ

01044, м. Київ, вул. Хрещатик, 36, каб. 921 *тел.: (044) 202-70-19*

28.09.21 № 08/230-1896

на №_____ від_____

Голові постійної комісії Київської міської ради з питань архітектури, містобудування та земельних відносин Михайлу ТЕРЕНТЬЄВУ

Правовий висновок
до проєкту рішення Київської міської ради
«Про надання ОБ'ЄДНАННЮ СПІВВЛАСНИКІВ БАГАТОКВАРТИРНОГО БУДИНКУ «НАДІЯ» дозволу на розроблення проєкту землеустрою щодо відведення земельної ділянки у постійне користування для експлуатації та обслуговування багатоквартирного будинку на вул. Драгоманова, 14 у Дарницькому районі міста Києва»

Управлінням правового забезпечення діяльності Київської міської ради проведено правову експертизу поданого проєкту рішення, з приводу чого зазначаємо наступне.

Проєктом рішення Київської міської ради передбачається надати об'єднанню співвласників багатоквартирного будинку «НАДІЯ» дозвіл на розроблення проєкту землеустрою щодо відведення земельної ділянки орієнтовною площею 0,65 га у постійне користування для експлуатації та обслуговування багатоквартирного будинку на вул. Драгоманова, 14 у Дарницькому районі міста Києва за рахунок земель комунальної власності територіальної громади міста Києва (справа № 660660199).

Відповідно до частин першої, другої статті 42 Земельного кодексу України земельні ділянки, на яких розташовані багатоквартирні будинки, а також належні до них будівлі, споруди та прибудинкові території державної або комунальної власності, надаються в постійне користування підприємствам, установам і організаціями, які здійснюють управлінням цими будинками.

Земельні ділянки, на яких розташовані багатоквартирні будинки, а також належні до них будівлі, споруди та прибудинкова територія, що перебувають у спільній сумісній власності власників квартир та нежитлових приміщень у будинку, передаються безоплатно у власність або в постійне користування співвласникам багатоквартирного будинку в порядку, встановленому Кабінетом Міністрів України.

Отже, питання щодо безоплатної передачі земельних ділянок у власність або в постійне користування співвласникам багатоквартирних будинків здійснюється виключно в порядку визначеному Кабінетом Міністрів України, проте на сьогоднішній день такий порядок не затверджено, а тому правових підстав для прийняття проєкту рішення не має.

Враховуючи вищезазначене, управління повертає проєкт рішення без погодження.

В.о. начальника управління Валентина ПОЛОЖИШНИК

1635/ПР
п. 3.2.11.

КИЇВСЬКА МІСЬКА РАДА

СЕКРЕТАРІАТ

УПРАВЛІННЯ ПРАВОВОГО ЗАБЕЗПЕЧЕННЯ ДІЯЛЬНОСТІ КИЇВСЬКОЇ МІСЬКОЇ РАДИ

01044, м. Київ, вул. Хрещатик, 36, каб. 921 *тел.: (044) 202-70-19*

_09.08.2021_№_08/230-1643_

на №_____ від_____

Депутату Київської міської ради
Максиму НЕФЬОДОВУ

Правовий висновок
до проєкту рішення Київської міської ради від 18.05.2021 № 08/231-1635/ПР «Про розірвання договору оренди земельної ділянки, укладеного 05.04.2007 року між Київською міською радою та Приватним підприємством «ПРОДМАРТ», зареєстрованого Головним управлінням земельних ресурсів виконавчого органу Київської міської ради (Київської міської державної адміністрації) 16.04.2007 року за № 78-6-00434»

Управління правового забезпечення діяльності Київської міської ради опрацювало поданий проєкт рішення та зазначає таке.

Проєктом рішення передбачається, зокрема, розірвати в односторонньому порядку договір оренди земельної ділянки площею 20,94 га (кадастровий номер 8000000000:85:886:0001), укладений 05.04.2007 між Київською міською радою та Приватним підприємством «ПРОДМАРТ», зареєстрованого Головним управлінням земельних ресурсів виконавчого органу Київської міської ради (Київської міської державної адміністрації) 16.04.2007 за № 78-6-00434.

Як вбачається із преамбули та матеріалів поданого проєкту рішення підставою його прийняття є невиконання ПП «ПРОДМАРТ» зобов'язання щодо завершення будівництва у встановлені строки.

Зауважуємо, що згідно з статтею 19 Конституції України органи державної влади та органи місцевого самоврядування, їх посадові особи зобов'язані діяти лише на підставі, в межах повноважень та у спосіб, що передбачені Конституцією та законами України.

Звертаємо увагу суб'єкта подання проєкту рішення, що рішенням Київської міської ради від 19.02.2015 №157/1022 було розірвано договір оренди земельної ділянки від 16.04.2007 № 78-6-00434 площею 20,94 га, укладений між Київською міською радою та приватним підприємством «ПРОДМАРТ» на підставі рішення Київської міської ради від 22.02.2007 № 189/850 «Про передачу у довгострокову

оренду земельної ділянки приватному підприємству «ПРОДМАРТ» для будівництва, обслуговування та експлуатації малоповерхових житлових будинків з об'єктами соціальної та інженерно-транспортної інфраструктури на вул. Лісозахисній, 17 в Оболонському районі м. Києва». Зазначене рішення Київської міської ради було прийнято у звязку із тим, що приватним підприємством «ПРОДМАРТ» не виконано умов пункту 8.4 договору оренди, а саме: не завершено забудову земельної ділянки в строки, встановлені проектною документацією на будівництво, затвердженою в установленому порядку, тобто не пізніше ніж через три роки з моменту державної реєстрації договору, **тобто із аналогічних підстав що викладені у проєкті рішення.**

І. Так, Приватним підприємством «Продмарт» у квітні 2015 року заявлений позов до Київської міської ради про визнання незаконним та скасування рішення Київської міської ради від 19.02.2015 №157/1022 «Про розірвання договору оренди земельної ділянки, укладеного між Київською міською радою та Приватним підприємством «Продмарт» від 16.04.2007 №78-6-00434 на підставі рішення Київської міської ради від 22.02.2007 №189/850».

Рішенням Господарського суду міста Києва від 19.06.2015 у справі № 910/9190/15 позов задоволено повністю. **Визнано незаконним та скасовано рішення Київської міської ради від 19.02.2015 № 157/1022.** Зазначене рішення суду першої інстанції залишено без змін постановою Київського апеляційного господарського суду від 07.09.2015 та постановою Вищого господарського суду України від 03.12.2015.

В межах розгляду справи № 910/9190/15 встановлено таке.

Стаття 32 Закону України «Про оренду землі» регулює порядок припинення договору оренди землі шляхом його розірвання. За приписами названої статті на вимогу однієї із сторін договір оренди землі може бути достроково розірваний за рішенням суду в разі невиконання сторонами обов'язків, передбачених статтями 24 і 25 цього Закону та умовами договору, в разі випадкового знищення чи пошкодження об'єкта оренди, яке істотно перешкоджає передбаченому договором використанню земельної ділянки, а також на підставах, визначених Земельним кодексом України та іншими законами України.

У разі розірвання договору оренди землі з ініціативи орендаря орендодавець має право на отримання орендної плати на землях сільськогосподарського призначення за шість місяців, а на землях несільськогосподарського призначення - за рік, якщо упродовж зазначеного періоду не надійшло пропозицій від інших осіб на укладення договору оренди цієї ж земельної ділянки на тих самих умовах, за винятком випадків, коли розірвання договору було обумовлено невиконанням або неналежним виконанням орендодавцем договірних зобов'язань.

Розглядаючи даний спір, судами установлено, що реалізовуючи виключні повноваження в земельних правовідносинах, Київська міська рада прийняла рішення від 19.02.2015 №157/1022, проте, як правомірно установлено судами попередніх інстанцій **Київською міською радою не доведено обставин, з якими сторони пов'язали можливість розірвання договору за ініціативою однієї зі сторін, зокрема зміст допущеного відповідачем порушення та докази його**

істотності, настання випадків, передбачених відповідним пунктом договору, нормою законодавства.

Так матеріали справи не містять доказів того, що будівництво на спірній ділянці не проводиться, зокрема актів перевірки дотримання позивачем вимог земельного законодавства, актів про не проведення будівельних робіт на земельній ділянці, складених Державною архітектурно-будівельною інспекцією. **Коли сторона реалізує своє право на одностороннє розірвання договору, вона зобов'язана достеменно довести підставу для такого розірвання, тобто об'єктивні обставини, що склались у сторони, яка вимагає розірвання договору.** Судами обох інстанцій з підтвердженням матеріалами справи установлено, що у справі відсутні докази наявності підстав для застосування позивачем права на односторонню відмову від договору, зокрема непроведення будівництва відповідачем.

Не містить зазначених документів і запропонований проєкт рішення Київської міської ради.

II. 27.04.2018 керівник Київської місцевої прокуратури № 5 звернувся до Господарського суду міста Києва з позовом в інтересах держави в особі Київської міської ради до приватного підприємства «Продмарт» про розірвання договору оренди від 16.04.2007 № 78-6-00434 та зобов'язання повернути земельну ділянку, загальною площею 20,94 га (кадастровий номер 8000000000:85:886:0001).

Рішенням Господарського суду м. Києва від 15.02.2019 у справі № 910/5342/18 у задоволені позовних вимог відмовлено повністю.

Постановою Північного апеляційного господарського суду від 18.04.2019 рішення суду першої інстанції залишено без змін.

Враховуючи вищевикладене, повертаємо поданий проєкт рішення без погодження.

Виконуючий обов'язки
начальника управління

Сергій ТХОРИК

08/231-1635/ПР
18.05.2021

КИЇВСЬКА МІСЬКА РАДА

II СЕСІЯ IX СКЛИКАННЯ

РІШЕННЯ

_____№_____

Про розірвання договору оренди земельної ділянки, укладеного 05.04.2007 року між Київською міською радою та Приватним підприємством "ПРОДМАРТ", зареєстрованого Головним управлінням земельних ресурсів виконавчого органу Київської міської ради (Київської міської державної адміністрації) 16.04.2007 року за № 78-6-00434

ПРОЄКТ

Відповідно до статті 9 Земельного кодексу України, статті 188 Господарського кодексу України, статті 31 Закону України «Про оренду землі», пункту 34 частини першої статті 26 Закону України «Про місцеве самоврядування в Україні», підпункту 11.4 пункту 11 договору оренди земельної ділянки, укладеного 05.04.2007 року між Київською міською радою та Приватним підприємством "ПРОДМАРТ", зареєстрованого Головним управлінням земельних ресурсів виконавчого органу Київської міської ради (Київської міської державної адміністрації) 16.04.2007 року за № 78-6-00434, враховуючи невиконання Приватним підприємством "ПРОДМАРТ" зобов'язання щодо завершення будівництва у встановлені строки, з метою врегулювання земельних відносин та раціонального використання земельних ресурсів, Київська міська рада

ВИРІШИЛА:

1. Розірвати в односторонньому порядку договір оренди земельної ділянки (зареєстровано приватним нотаріусом Київського міського нотаріального округу Дем'яненко Т.М. за № 1083), укладений 05.04.2007 року між Київською міською радою та Приватним підприємством "ПРОДМАРТ" (ідентифікаційний код юридичної особи: 31357314), зареєстрований Головним управлінням земельних ресурсів виконавчого органу Київської міської ради (Київської міської державної адміністрації) 16.04.2007 року за № 78-6-00434 щодо земельної ділянки із кадастровим номером 8000000000:85:886:0001 площею 209376 кв.м. для будівництва, обслуговування та експлуатації малоповерхових житлових будинків з об'єктами соціальної та інженерно-транспортної інфраструктури.
2. Внести зміни до Генерального плану розвитку міста, затвердженого Рішенням Київради від 28.03.2002 N 370/1804, а саме: земельну ділянку на вул. Лісозахисній, 17 в Оболонському районі м. Києва перевести з садибної житлової забудови до території рекреаційного призначення.
3. Внести зміни до Програми розвитку зеленої зони міста Києва до 2010 року та концепції формування зелених насаджень в центральній частині міста, затверджених рішенням Київської міської ради від 19.07.2005 N 806/3381, включивши до розподілу лісових площ по землекористуваннях Пуща-Водицького лісництва комунального підприємства "Святошинське ЛПГ" (таблиця 15) земельну ділянку площею 20,94 га на вул. Лісозахисній, 17 в Оболонському районі м. Києва.
4. Виконавчому органу Київської міської ради (Київській міській державній адміністрації) протягом 30 календарних днів з моменту прийняття цього рішення у встановленому законодавством порядку:

4.1. Вжити заходів щодо державної реєстрації припинення іншого речового права (права оренди та суборенди) земельної ділянки з кадастровим номером 8000000000:85:886:0001.

4.2. Письмово проінформувати Приватне підприємство "ПРОДМАРТ" (орендар) про прийняття цього рішення.

5. Земельну ділянку, зазначену у пункті 1 цього рішення, віднести до земель запасу відповідної категорії.
6. Приватному підприємству "ПРОДМАРТ" (орендар) звільнити земельну ділянку, зазначену в пункті 1 цього рішення.
7. Це рішення набирає чинності з моменту його прийняття.
8. Оприлюднити це рішення в порядку встановленому законодавством України.
9. Контроль за виконанням цього рішення покласти на постійну комісію Київської міської ради з питань архітектури, містобудування та земельних відносин.

Київський міський голова Віталій КЛИЧКО

ПОДАННЯ:

Депутат Київської міської ради
Максим НЕФЬОДОВ

ПОГОДЖЕНО: з рекомендаціями
23.06.2021
Постійна комісія Київської міської ради
з питань архітектури, містобудування
та земельних відносин

Голова
Михайло ТЕРЕНТЬЄВ

Секретар
Юрій ФЕДОРЕНКО

В.о. Начальник управління правового
забезпечення діяльності
Київської міської ради

Сергій Ткач
з правовим висновком
від 09.08.2021 № 08/230-1643

Постійна комісія КМР
з питань транспорту, зв'язку та реклами
Відкладено
Протокол № 7/3 від 08.06.21
Голова
О. Окопний

Секретар
О. Ткачевич

Постійна комісія КМР
з питань екологічної
політики
Голова
Денис Москоть
Секретар
Євгенія Купєєва

підтримано в порядку
2.5. ст. 30 Регламенту

ПОЯСНЮВАЛЬНА ЗАПИСКА
до проєкту рішення Київської міської ради
Про розірвання договору оренди земельної ділянки, укладеного 05.04.2007 року між Київською міською радою та Приватним підприємством "ПРОДМАРТ", зареєстрованого Головним управлінням земельних ресурсів виконавчого органу Київської міської ради (Київської міської державної адміністрації) 16.04.2007 року за № 78-6-00434

1. Обґрунтування необхідності прийняття рішення

05.04.2007 року між Київською міською радою та Приватним підприємством "ПРОДМАРТ", був укладений договір оренди земельної ділянки з кадастровим номером 8000000000:85:886:0001 площею 0,0386 га 209376 кв.м. для будівництва, обслуговування та експлуатації малоповерхових житлових будинків з об'єктами соціальної та інженерно-транспортної інфраструктури (далі також – Договір) (додається).

Вказаний вище договір оренди земельної ділянки був укладений на підставі рішення Київської міської ради 22 лютого 2007 року N 189/850 та був зареєстрований:

- приватним нотаріусом Київського міського нотаріального округу Дем'яненко Т.М. за № 1083;
- Головним управлінням земельних ресурсів виконавчого органу Київської міської ради (Київської міської державної адміністрації) 16.04.2007 року за № 78-6-00434.

За інформацією від екологічних активістів та співробітників НПП Голосіївський на земельній ділянці не здійснюються будівельні роботи і орендар не здійснює заходи щодо догляду за земельною ділянкою, що призводить до її захаращення та негативного впливу на ділянки лісу, які дотичні до неї. Також за інформацією,

Підставою для розірвання в односторонньому порядку зазначеного вище договору оренди земельної ділянки, у відповідності до підпункту 11.4. Договору є порушення Приватним підприємством "ПРОДМАРТ" строків забудови земельної ділянки, встановлених підпунктом 8.4 пункту 8 Договору, а саме: забудову земельної ділянки у строки, встановлені проектною документацією на будівництво, затвердженою в установленому порядку, але не пізніше, ніж через три роки з моменту державної реєстрації договору оренди.

2. Ціль і завдання прийняття рішення

Ціллю прийняття рішення є врегулювання земельних відносин, раціонального використання земельних ресурсів, підвищення ефективності використання землі, що є комунальною власністю, а також забезпечення дотримання прав та інтересів територіальної громади міста Києва.

Завданням прийняття рішення є розірвання в односторонньому порядку договір оренди земельної ділянки (зареєстровано приватним нотаріусом Київського міського нотаріального округу Дем'яненко Т.М. за № 1083), укладений 05.04.2007 року між Київською міською радою та Приватним підприємством "ПРОДМАРТ" (ідентифікаційний код юридичної особи: 31357314), зареєстрований Головним управлінням земельних ресурсів виконавчого органу Київської міської ради (Київської міської державної адміністрації) 16.04.2007 року за № 78-6-00434 щодо земельної ділянки із кадастровим номером 8000000000:85:886:0001 площею 209376 кв.м. для будівництва, обслуговування та експлуатації малоповерхових житлових будинків з об'єктами соціальної та інженерно-транспортної інфраструктури.

3. Загальні характеристики та основні положення рішення

Проєкт рішення передбачається:

- розірвати в односторонньому порядку договір оренди земельної ділянки (зареєстровано приватним нотаріусом Київського міського нотаріального округу Дем'яненко Т.М. за № 1083), укладений 05.04.2007 року між Київською міською радою та Приватним підприємством "ПРОДМАРТ" (ідентифікаційний код юридичної особи: 31357314), зареєстрований Головним управлінням земельних ресурсів виконавчого органу Київської міської ради (Київської міської державної адміністрації) 16.04.2007 року за № 78-6-00434 щодо земельної ділянки із кадастровим номером 8000000000:85:886:0001 площею 209376 кв.м. для будівництва, обслуговування та експлуатації малоповерхових житлових будинків з об'єктами соціальної та інженерно-транспортної інфраструктури;
- надання доручення виконавчому органу Київської міської ради (Київській міській державній адміністрації) протягом 30 календарних днів з дня прийняття рішення здійснити організаційно-правові заходи по державній реєстрації припинення іншого речового права (права оренди та суборенди), а також письмово проінформувати орендаря та суборендаря про прийняття рішення;
- набрання чинності рішення з дня його прийняття;
- оприлюднення рішення згідно в порядку передбаченому законодавством України;
- покладення контролю за виконанням рішення на постійну комісію Київської міської ради з питань архітектури, містобудування та земельних відносин.

4. Стан нормативно-правової бази у даній сфері правового регулювання

Проєкт рішення підготовлений відповідно до статті 9 Земельного кодексу України, статті 188 Господарського кодексу України, статті 31 Закону України «Про оренду землі», пункту 34 частини першої статті 26 Закону України «Про місцеве самоврядування в Україні», підпункту 11.4 пункту 11 договору оренди земельної ділянки, укладеного 05.04.2007 року між Київською міською радою та Приватним підприємством "ПРОДМАРТ" (ідентифікаційний код юридичної особи: 31357314), зареєстрований Головним управлінням земельних ресурсів виконавчого органу Київської міської ради (Київської міської державної адміністрації) 16.04.2007 року за № 78-6-00434.

5. Фінансово-економічне обґрунтування

Реалізація даного рішення не потребує додаткового виділення коштів з бюджету міста Києва.

6. Прогноз соціально-економічних та інших наслідків прийняття рішення

Прийняття даного рішення призведе до врегулювання земельних відносин, раціонального використання земельних ресурсів, підвищення ефективності використання землі, що є комунальною власністю, а також забезпечення дотримання прав та інтересів територіальної громади міста Києва.

7. Суб'єкт подання проєкту рішення

Суб'єктом подання проєкту рішення та доповідачем на пленарному засіданні є депутат Київської міської ради, член депутатської фракції «ГОЛОС» у Київській міській раді – Нефьодов Максим Євгенович.

Відповідальний за супроводження проєкту рішення: Кулібаба Андрій Юрійович +38 050 21 79 289

Депутат Київської міської ради,
член депутатської
фракції «ГОЛОС»
у Київській міській раді
Максим НЕФЬОДОВ

ДЕПУТАТ
КИЇВСЬКОЇ МІСЬКОЇ РАДИ IX СКЛИКАННЯ

«12» серпня 2021 р. № 08/279/09/223-144

Голові Постійна комісія Київської міської ради з питань архітектури, містобудування та земельних відносин
Терентьєву Михайлу Олександровичу

ЗВЕРНЕННЯ

Шановний Михайле Олександровичу!

Як суб'єкт подання, звертаюсь до Вас із проханням розглянути на найближчому засіданні постійної комісії Київської міської ради з питань архітектури, містобудування та земельних відносин розгляд проекту рішення «Про розірвання договору оренди земельної ділянки, укладеного 05.04.2007 року між Київською міською радою Приватним підприємством "ПРОДМАРТ", зареєстрованого Головним управлінням земельних ресурсів виконавчого органу Київської міської ради (Київської міської державної адміністрації) 16.04.2007 року за № 78-6-00434» у зв'язку розглядом Управлінням правового забезпечення діяльності Київради вищевказаного Проєкту рішення.

З повагою
депутат Київської міської ради,
член депутатської фракції
«ГОЛОС»
у Київській міській раді

Максим НЕФЬОДОВ

Київська міська рада
12.08.2021 № 08/19563

Кулібаба Андрій
050 21 79 289

КИЇВСЬКА МІСЬКА РАДА

IX СКЛИКАННЯ

ПОСТІЙНА КОМІСІЯ КИЇВСЬКОЇ МІСЬКОЇ РАДИ З ПИТАНЬ ТРАНСПОРТУ, ЗВ'ЯЗКУ ТА РЕКЛАМИ

01044, м. Київ, вул. Хрещатик, 36 *тел./факс:(044)202-73-08*

18.06.2021 № 08/289-131

Депутату Київської міської ради
Нефьодову М.Є.

Шановний Максиме Євгеновичу!

Надаємо Вам для врахування Витяг з протоколу № 7/8 від 09 червня 2021 року засідання постійної комісії Київської міської ради з питань транспорту, зв'язку та реклами.

Витяг з протоколу № 7/8 від 09 червня 2021 року засідання постійної комісії Київської міської ради з питань транспорту, зв'язку та реклами.

Склад комісії – 7 депутатів Київської міської ради.
Присутні – 7 депутатів Київської міської ради.

Окопний О.Ю.	- голова постійної комісії, головуючий;
Галайчук І.В.	- перший заступник голови постійної комісії;
Задерейко А.І.	- перший заступник голови постійної комісії;
Мамоян С.Ч.	- заступник голови постійної комісії;
Бурдукова В.В.	- заступник голови постійної комісії;
Маляревич О.В.	- секретар постійної комісії;
Брагінський В.В.	- член постійної комісії.

Порядок денний:

13. Про розгляд проєкту рішення Київської міської ради «Про розірвання договору оренди земельної ділянки, укладеного 05.04.2007 року між Київською міською радою Приватним підприємством «ПРОДМАРТ», зареєстрованого Головним управлінням земельних ресурсів виконавчого органу Київської міської ради (Київської міської державної адміністрації) 16.04.2007 року за № 78-6-00434» *доручення заступника міського голови – секретаря Київської міської ради від 18.05.2021 № 08/231-1635/ПР.*

Розгляд (обговорення) питань порядку денного:

СЛУХАЛИ: Окопного О.Ю. – головуючого на засіданні – голову комісії про розгляд проєкту рішення Київської міської ради «Про розірвання договору оренди земельної ділянки, укладеного 05.04.2007 року між Київською міською радою Приватним підприємством «ПРОДМАРТ», зареєстрованого Головним управлінням земельних ресурсів виконавчого органу Київської міської ради (Київської міської державної адміністрації) 16.04.2007 року за № 78-6-00434» *доручення заступника міського голови – секретаря Київської міської ради від 18.05.2021 № 08/231-1635/ПР.*

Михайла ТЕРЕНТЬЄВА, голову постійної комісії Київської міської ради з питань архітектури, містобудування та земельних відносин.

ВИСТУПИЛИ:

Максим НЕФЬОДОВ, Наталія НЕВАЛЬОННА, Євген КУЗЬМЕНКО, Юрій ФЕДОРЕНКО, Григорій МАЛЕНКО, Зоя ЯРОШ, Інга МАЛЬКО.

ВИРІШИЛИ: ***Враховуючи звернення депутата Київської міської ради М. Нефьодова від 22.06.2021 № 08/279/09/223-113 (вх. № 08/14636 від 23.06.2021), підтримати проєкт рішення*** Київської міської ради «Про розірвання договору оренди земельної ділянки, укладеного 05.04.2007 року між Київською міською радою та Приватним підприємством «ПРОДМАРТ», зареєстрованого Головним управлінням земельних ресурсів виконавчого органу Київської міської ради (Київської міської державної адміністрації) 16.04.2007 року за № 78-6-00434» ***з рекомендаціями, а саме: виключити з проєкту рішення пункти 2 та 3, а також виключити з підпункту 4.2 пункту 4 проєкту рішення слова «та суборенди».***

ПРОГОЛОСУВАЛИ: «за» – 11, «проти» – 0, «утрималось» – 0, «не голосували» - 8.

Рішення прийнято.

Згідно з протоколом.

Голова комісії **Михайло ТЕРЕНТЬЄВ**

Секретар комісії **Юрій ФЕДОРЕНКО**

КИЇВСЬКА МІСЬКА РАДА

IX СКЛИКАННЯ

ПОСТІЙНА КОМІСІЯ З ПИТАНЬ АРХІТЕКТУРИ, МІСТОБУДУВАННЯ ТА ЗЕМЕЛЬНИХ ВІДНОСИН

01044, м. Київ, вул. Хрещатик, 36, каб. 1009 *тел.: (044) 202-70-22*

№ 08/281-477к

Витяг з протоколу № 10/12
засідання постійної комісії Київської міської ради з питань архітектури, містобудування та земельних відносин
від 23.06.2021

3. **Про розгляд проєкту рішення** Київської міської ради «Про розірвання договору оренди земельної ділянки, укладеного 05.04.2007 року між Київською міською радою та Приватним підприємством «ПРОДМАРТ», зареєстрованого Головним управлінням земельних ресурсів виконавчого органу Київської міської ради (Київської міської державної адміністрації) 16.04.2007 року за № 78-6-00434» *за поданням депутата Київської міської ради М. Нефьодова (доручення заступника міського голови - секретаря Київської міської ради від 18.05.2021 №08/231-**1635/ПР**)* - ***матеріали додаються.***

Проєкт рішення паралельно опрацьовується постійною комісією Київської міської ради з питань екологічної політики.

Постійною комісією Київської міської ради з питань транспорту, зв'язку та реклами відхилено проєкт рішення (протокол №7/8 від 09.06.2021).

До постійної комісії Київської міської ради з питань архітектури, містобудування та земельних відносин надійшли звернення:

- *ПП «ПРОДМАРТ» від 22.06.2021 № 004-06 (вх. № 08/14520) щодо сумлінного виконання зобов'язань за договором оренди та з проханням не підтримувати проєкт рішення;*
- *депутата Київської міської ради М. Нефьодова від 22.06.2021 № 08/279/09/223-113 (вх. № 08/14636 від 23.06.2021) щодо внесення правок до проєкту рішення.*

(Доручення заступника міського голови – секретаря Київської міської ради від 18.05.2021 №08/231-1635/ПР, проєкт рішення з пояснювальною запискою та додатками до нього, звернення ПП «ПРОДМАРТ» від 22.06.2021 № 004-06 (вх. № 08/14520), звернення депутата Київської міської ради М. Нефьодова від 22.06.2021 № 08/279/09/223-113 (вх. № 08/14636 від 23.06.2021) ***- на 14-ти арк.)***

СЛУХАЛИ:

ВИСТУПИЛИ: Шейко В.В., Галайчук І.В., Брагінський В.В., Дюжев С.А., Окопний О.Ю.

ВИРІШИЛИ: відхилити проєкт рішення Київської міської ради «Про розірвання договору оренди земельної ділянки, укладеного 05.04.2007 року між Київською міською радою Приватним підприємством «ПРОДМАРТ», зареєстрованого Головним управлінням земельних ресурсів виконавчого органу Київської міської ради (Київської міської державної адміністрації) 16.04.2007 року за № 78-6-00434» *доручення заступника міського голови – секретаря Київської міської ради від 18.05.2021 № 08/231-1635/ПР.*

ГОЛОСУВАЛИ: «за» - 6, «проти» - 0, «утрималось» - 1, «не голосували» - 0.
Рішення прийнято.

З оригіналом згідно.

Голова комісії Олексій ОКОПНИЙ

Секретар комісії Олесь МАЛЯРЕВИЧ

595144871
п.3.2.12

КИЇВСЬКА МІСЬКА РАДА

СЕКРЕТАРІАТ

УПРАВЛІННЯ ПРАВОВОГО ЗАБЕЗПЕЧЕННЯ ДІЯЛЬНОСТІ КИЇВСЬКОЇ МІСЬКОЇ РАДИ

01044, м. Київ, вул. Хрещатик, 36, каб. 921 *тел.: (044) 202-70-19*

01.10.2021 № 08/230-1942
на № _____ від _____

Голові постійної комісії Київської міської ради з питань архітектури, містобудування та земельних відносин
Михайлу ТЕРЕНТЬЄВУ

Правовий висновок
до проєкту рішення Київської міської ради від 17.09.2021 №08/231-3415/ПР «Про передачу Товариству з обмеженою відповідальністю «ХІМКОМПЛЕКТ» земельної ділянки в оренду для експлуатації та обслуговування існуючої автостоянки на вул. Оноре де Бальзака, 83-А у Деснянському районі міста Києва»

Управлінням правового забезпечення діяльності Київської міської ради (далі - Управління) проведено правову експертизу поданого проєкту рішення, з приводу чого зазначаємо про таке.

За наявною в управлінні інформацією 06.06.2018 Управлінням вже було розглянуто аналогічний проєкт рішення Київської міської ради та надано до нього правовий висновок.

Звертаємо увагу, що зауваження викладені у правовому висновку від 06.06.2018 №08/231-1101 залишаються актуальними.

Зокрема, зауважуємо, що пунктом першим проєкту рішення пропонується передати земельну ділянку для експлуатації та обслуговування існуючої автостоянки на вул. Оноре де Бальзака, 83 - А.

Проте, відповідно до рішення Київської міської ради від 23.06.2011 №242/5629 «Про встановлення місцевих податків і зборів у м. Києві» земельна ділянка на вул. Оноре де Бальзака, 83 - А включена до переліку паркувальних майданчиків, які закріплені за комунальним підприємством «Київтранспарксервіс».

Рішенням Київської міської ради від 23.06.2011 №242/5629 «Про встановлення місцевих податків і зборів у м. Києві» установлено збір за місця для паркування транспортних засобів у м. Києві та затверджено Положення про збір за місця для паркування транспортних засобів у м. Києві (далі - Положення).

Відповідно до Положення об'єктом оподаткування є земельна ділянка, яка згідно з рішенням Київської міської ради спеціально відведена для забезпечення паркування транспортних засобів на автомобільних дорогах загального користування, тротуарах або інших місцях, а також комунальні гаражі, стоянки, паркінги (будівлі, споруди, їх частини), які побудовані за рахунок коштів місцевого бюджету, за винятком площі земельної ділянки, яка відведена для безоплатного паркування транспортних засобів, передбачених статтею 30 Закону України «Про основи соціальної захищеності інвалідів в Україні». Базою оподаткування є площа земельної ділянки, відведена для паркування, а також площа комунальних гаражів, стоянок, паркінгів (будівель, споруд, їх частин), які побудовані за рахунок коштів місцевого бюджету.

Ставки збору встановлюються за кожний день провадження діяльності із забезпечення паркування транспортних засобів у гривнях за 1 квадратний метр площі земельної ділянки, відведеної для організації та провадження такої діяльності відповідно до рішення та згідно з переліком паркувальних майданчиків, які закріплені за комунальним підприємством «Київтранспарксервіс». Збір сплачується до бюджету міста Києва.

Єдиний порядок організації та функціонування платних місць для паркування транспортних засобів на території міста Києва визначені згідно з рішенням Київської міської ради від 25.12.2008 № 1051/1051 «Про Правила благоустрою міста Києва».

Згідно із Правилами благоустрою міста Києва, затвердженими рішенням Київської міської ради від 25.12.2008 № 1051/1051 особливі умови користування земельними ділянками, на яких розташовані спеціально обладнані та відведені місця, полягають в розробці та погодженні в установленому цими Правилами порядку схем організації дорожнього руху, згідно з якими у оператора виникає право надання платних послуг паркування транспортних засобів та не потребує розроблення проєктів відведення цих земельних ділянок. На таких земельних ділянках оператор не має права здійснювати будь-яку діяльність, окрім надання платних послуг з паркування транспортних засобів та обладнання таких місць, що полягає у запровадженні інноваційних технологій (сучасних систем паркування), нанесенні дорожньої розмітки, встановленні відповідних дорожніх знаків, огорожі та інших елементів благоустрою, у порядку визначеному цими Правилами.

Платні місця для паркування транспортних засобів (майданчики для платного паркування) призначені для тимчасової стоянки транспортного засобу зі стягненням плати за паркування у відведених або спеціально обладнаних місцях без відповідальності за збереження транспортного засобу або з такою відповідальністю, якщо можливе оснащення місця для паркування транспортних засобів необхідним обладнанням. Організація та експлуатація місць платного паркування транспортних засобів здійснюється лише оператором або

підприємствами, з якими оператор уклав відповідний договір.

Рішенням Київської міської ради від 26.06.2007 №930/1591 «Про вдосконалення паркування автотранспорту в м. Києві» комунальне підприємство виконавчого органу Київради (Київської міської державної адміністрації) «Київтранспарксервіс» визначено єдиним оператором з паркування транспортних засобів, стягнення паркувального збору та виготовлення єдиних абонементних талонів з паркування автомобільного транспорту.

Отже, земельна ділянка на вул. Оноре де Бальзака, 83-А у Деснянському районі м. Києва закріплена за комунальним підприємством виконавчого органу Київської міської ради (Київської міської державної адміністрації) «Київтранспарксервіс» та призначена для використання під паркувальний майданчик, а тому її передача іншій юридичній особі, суперечитиме як вищевикладеним актам Київської міської ради так і вимогам Земельного кодексу України.

Враховуючи зазначене вище, управління повертає проєкт рішення без погодження.

В.о. начальника управління Валентина ПОЛОЖИШНИК

3.3. Розгляд кадастрових справ ***(передача земельних ділянок*** **КОМУНАЛЬНОМУ ПІДПРИЄМСТВУ ВИКОНАВЧОГО ОРГАНУ КИЇВРАДИ (КИЇВСЬКОЇ МІСЬКОЇ ДЕРЖАВНОЇ АДМІНІСТРАЦІЇ) «КИЇВТЕПЛОЕНЕРГО»):**

1.	Про розгляд проєкту рішення Київської міської ради «Про надання КОМУНАЛЬНОМУ ПІДПРИЄМСТВУ ВИКОНАВЧОГО ОРГАНУ КИЇВРАДИ (КИЇВСЬКОЇ МІСЬКОЇ ДЕРЖАВНОЇ АДМІНІСТРАЦІЇ) «КИЇВТЕПЛОЕНЕРГО» земельної ділянки в постійне користування для експлуатації та обслуговування будівлі котельні на вул. Макіївській, 4-Б в Оболонському районі міста Києв» *(справа **513541236,** доручення заступника міського голови - секретаря Київської міської ради від 14.04.2021 №08/231-1310/ПР).* *Постійна комісія Київської міської ради з питань житлово-комунального господарства та паливно-енергетичного комплексу підтримала проєкт рішення.*
2.	Про розгляд проєкту рішення Київської міської ради «Про надання КОМУНАЛЬНОМУ ПІДПРИЄМСТВУ ВИКОНАВЧОГО ОРГАНУ КИЇВРАДИ (КИЇВСЬКОЇ МІСЬКОЇ ДЕРЖАВНОЇ АДМІНІСТРАЦІЇ) «КИЇВТЕПЛОЕНЕРГО» земельної ділянки в постійне користування для експлуатації та обслуговування будівлі центрального теплового пункту на вул. Милославська, 23 у Деснянському районі міста Києва» *(справа **777883419,** доручення заступника міського голови - секретаря Київської міської ради від 02.04.2021 №08/231-1201/ПР).* *Постійна комісія Київської міської ради з питань житлово-комунального господарства та паливно-енергетичного комплексу підтримала проєкт рішення.*
3.	Про розгляд проєкту рішення Київської міської ради «Про надання КОМУНАЛЬНОМУ ПІДПРИЄМСТВУ ВИКОНАВЧОГО ОРГАНУ КИЇВРАДИ (КИЇВСЬКОЇ МІСЬКОЇ ДЕРЖАВНОЇ АДМІНІСТРАЦІЇ) «КИЇВТЕПЛОЕНЕРГО» земельної ділянки в постійне користування для експлуатації та обслуговування комплексу будівель котельні на вул. Дегтярівській, 46 у Шевченківському районі міста Києва» *(справа **689514159,** доручення заступника міського голови - секретаря Київської міської ради від 02.04.2021 №08/231-1195/ПР).* *Постійна комісія Київської міської ради з питань житлово-комунального господарства та паливно-енергетичного комплексу підтримала проєкт рішення.*
4.	Про розгляд проєкту рішення Київської міської ради «Про надання КОМУНАЛЬНОМУ ПІДПРИЄМСТВУ ВИКОНАВЧОГО ОРГАНУ КИЇВРАДИ (КИЇВСЬКОЇ МІСЬКОЇ ДЕРЖАВНОЇ АДМІНІСТРАЦІЇ) «КИЇВТЕПЛОЕНЕРГО» земельної ділянки в постійне користування для експлуатації та обслуговування будівлі центрального теплового пункту на вул. Симиренка, 19-А у Святошинському районі міста Києва» *(справа **324116909,** доручення заступника міського голови - секретаря Київської міської ради від 06.04.2021 №08/231-1236/ПР).* *Постійна комісія Київської міської ради з питань житлово-комунального господарства та паливно-енергетичного комплексу підтримала проєкт рішення.*
5.	Про розгляд проєкту рішення Київської міської ради «Про надання КОМУНАЛЬНОМУ ПІДПРИЄМСТВУ ВИКОНАВЧОГО ОРГАНУ КИЇВРАДИ (КИЇВСЬКОЇ МІСЬКОЇ ДЕРЖАВНОЇ АДМІНІСТРАЦІЇ) «КИЇВТЕПЛОЕНЕРГО» земельної ділянки в постійне користування для

	експлуатації та обслуговування будівлі насосної станції № 18 на вул. Сержа Лифаря, 1 у Деснянському районі міста Києав» *(справа **501141161,** доручення заступника міського голови - секретаря Київської міської ради від 25.06.2021 №08/231-2247/ПР).* *Постійна комісія Київської міської ради з питань житлово-комунального господарства та паливно-енергетичного комплексу підтримала проєкт рішення.*
6.	Про розгляд проєкту рішення Київської міської ради «Про надання КОМУНАЛЬНОМУ ПІДПРИЄМСТВУ ВИКОНАВЧОГО ОРГАНУ КИЇВРАДИ (КИЇВСЬКОЇ МІСЬКОЇ ДЕРЖАВНОЇ АДМІНІСТРАЦІЇ) «КИЇВТЕПЛОЕНЕРГО» земельної ділянки в постійне користування для експлуатації та обслуговування будівлі центрального теплового пункту на вул. Захарівській, 3а у Подільському районі міста Києва» *(справа **467310979,** доручення заступника міського голови - секретаря Київської міської ради від 25.06.2021 №08/231-2245/ПР).* *Постійна комісія Київської міської ради з питань житлово-комунального господарства та паливно-енергетичного комплексу підтримала проєкт рішення.*
7.	Про розгляд проєкту рішення Київської міської ради «Про надання КОМУНАЛЬНОМУ ПІДПРИЄМСТВУ ВИКОНАВЧОГО ОРГАНУ КИЇВРАДИ (КИЇВСЬКОЇ МІСЬКОЇ ДЕРЖАВНОЇ АДМІНІСТРАЦІЇ) «КИЇВТЕПЛОЕНЕРГО» в постійне користування земельної ділянки для експлуатації та обслуговування будівлі центрального теплового пункту на вул. Коновальця Євгена, 37 у Печерському районі міста Києва» *(справа **614184193,** доручення заступника міського голови - секретаря Київської міської ради від 18.06.2021 №08/231-2172/ПР).* *Постійна комісія Київської міської ради з питань житлово-комунального господарства та паливно-енергетичного комплексу підтримала проєкт рішення.*
8.	Про розгляд проєкту рішення Київської міської ради «Про надання КОМУНАЛЬНОМУ ПІДПРИЄМСТВУ ВИКОНАВЧОГО ОРГАНУ КИЇВРАДИ (КИЇВСЬКОЇ МІСЬКОЇ ДЕРЖАВНОЇ АДМІНІСТРАЦІЇ) «КИЇВТЕПЛОЕНЕРГО» земельної ділянки в постійне користування для експлуатації та обслуговування будівлі індивідуального теплового пункту на вул. Миколайчука Івана, 17 у Дніпровському районі міста Києва» *(справа **636204131,** доручення заступника міського голови - секретаря Київської міської ради від 18.06.2021 №08/231-2173/ПР).* *Постійна комісія Київської міської ради з питань житлово-комунального господарства та паливно-енергетичного комплексу підтримала проєкт рішення.*
9.	Про розгляд проєкту рішення Київської міської ради «Про надання КОМУНАЛЬНОМУ ПІДПРИЄМСТВУ ВИКОНАВЧОГО ОРГАНУ КИЇВРАДИ (КИЇВСЬКОЇ МІСЬКОЇ ДЕРЖАВНОЇ АДМІНІСТРАЦІЇ) «КИЇВТЕПЛОЕНЕРГО» в постійне користування земельної ділянки для будівництва та реконструкції, експлуатації, обслуговування існуючого комплексу будівель котельні на просп. Глушкова Академіка, 38-Б у Голосіївському районі міста Києва» *(справа **419396815,** доручення заступника міського голови - секретаря Київської міської ради від 25.06.2021 №08/231-2250/ПР).* *Постійна комісія Київської міської ради з питань житлово-комунального господарства та паливно-енергетичного комплексу підтримала проєкт рішення.*

10.	Про розгляд проєкту рішення Київської міської ради «Про надання КОМУНАЛЬНОМУ ПІДПРИЄМСТВУ ВИКОНАВЧОГО ОРГАНУ КИЇВРАДИ (КИЇВСЬКОЇ МІСЬКОЇ ДЕРЖАВНОЇ АДМІНІСТРАЦІЇ) «КИЇВТЕПЛОЕНЕРГО» земельної ділянки в постійне користування для експлуатації та обслуговування будівлі центрального теплового пункту на вул. Райдужній, 11-А у Дніпровському районі міста Києва» *(справа **488410806,** доручення заступника міського голови - секретаря Київської міської ради від 18.06.2021 №08/231-2169/ПР).* *Постійна комісія Київської міської ради з питань житлово-комунального господарства та паливно-енергетичного комплексу підтримала проєкт рішення.*
11.	Про розгляд проєкту рішення Київської міської ради «Про надання КОМУНАЛЬНОМУ ПІДПРИЄМСТВУ ВИКОНАВЧОГО ОРГАНУ КИЇВРАДИ (КИЇВСЬКОЇ МІСЬКОЇ ДЕРЖАВНОЇ АДМІНІСТРАЦІЇ) «КИЇВТЕПЛОЕНЕРГО» земельної ділянки в постійне користування для експлуатації та обслуговування будівлі центрального теплового пункту на вул. Верховинній, 34 у Святошинському районі міста Києва» *(справа **533241235,** доручення заступника міського голови - секретаря Київської міської ради від 18.06.2021 №08/231-2168/ПР).* *Постійна комісія Київської міської ради з питань житлово-комунального господарства та паливно-енергетичного комплексу підтримала проєкт рішення.*
12.	Про розгляд проєкту рішення Київської міської ради «Про надання КОМУНАЛЬНОМУ ПІДПРИЄМСТВУ ВИКОНАВЧОГО ОРГАНУ КИЇВРАДИ (КИЇВСЬКОЇ МІСЬКОЇ ДЕРЖАВНОЇ АДМІНІСТРАЦІЇ) «КИЇВТЕПЛОЕНЕРГО» земельної ділянки в постійне користування для експлуатації та обслуговування будівлі котельні на вул. Парково-Сирецькій, 4 у Шевченківському районі міста Києва» *(справа **672494114,** доручення заступника міського голови - секретаря Київської міської ради від 18.06.2021 №08/231-2170/ПР).* *Постійна комісія Київської міської ради з питань житлово-комунального господарства та паливно-енергетичного комплексу підтримала проєкт рішення.*
13.	Про розгляд проєкту рішення Київської міської ради «Про надання КОМУНАЛЬНОМУ ПІДПРИЄМСТВУ ВИКОНАВЧОГО ОРГАНУ КИЇВРАДИ (КИЇВСЬКОЇ МІСЬКОЇ ДЕРЖАВНОЇ АДМІНІСТРАЦІЇ) «КИЇВТЕПЛОЕНЕРГО» земельної ділянки в постійне користування для експлуатації та обслуговування будівлі центрального теплового пункту на вул. Світлицького, 28в у Подільському районі міста Києва» *(справа **487414725,** доручення заступника міського голови - секретаря Київської міської ради від 18.06.2021 №08/231-2171/ПР).* *Постійна комісія Київської міської ради з питань житлово-комунального господарства та паливно-енергетичного комплексу підтримала проєкт рішення.*
14.	Про розгляд проєкту рішення Київської міської ради «Про надання КОМУНАЛЬНОМУ ПІДПРИЄМСТВУ ВИКОНАВЧОГО ОРГАНУ КИЇВРАДИ (КИЇВСЬКОЇ МІСЬКОЇ ДЕРЖАВНОЇ АДМІНІСТРАЦІЇ) «КИЇВТЕПЛОЕНЕРГО» земельної ділянки в постійне користування для експлуатації та обслуговування будівлі насосної станції № 10 на вул. Миколайчука Івана, 7Б у Дніпровському районі міста Києва» *(справа **679844164,** доручення заступника міського голови - секретаря Київської міської ради від 18.06.2021 №08/231-2174/ПР).*

	Постійна комісія Київської міської ради з питань житлово-комунального господарства та паливно-енергетичного комплексу підтримала проєкт рішення.
15.	Про розгляд проєкту рішення Київської міської ради «Про надання КОМУНАЛЬНОМУ ПІДПРИЄМСТВУ ВИКОНАВЧОГО ОГАНУ КИЇВРАДИ (КИЇВСЬКОЇ МІСЬКОЇ ДЕРЖАВНОЇ АДМІНІСТРАЦІЇ) «КИЇВТЕПЛОЕНЕРГО» в постійне користування земельної ділянки для експлуатації та обслуговування теплового пункту (котельня) на вул. Волинській, 69 у Солом'янському районі міста Києва» *(справа **567541266,** доручення заступника міського голови - секретаря Київської міської ради від 30.06.2021 №08/231-2274/ПР).* *Постійна комісія Київської міської ради з питань житлово-комунального господарства та паливно-енергетичного комплексу підтримала проєкт рішення.*
16.	Про розгляд проєкту рішення Київської міської ради «Про надання КОМУНАЛЬНОМУ ПІДПРИЄМСТВУ ВИКОНАВЧОГО ОРГАНУ КИЇВРАДИ (КИЇВСЬКОЇ МІСЬКОЇ ДЕРЖАВНОЇ АДМІНІСТРАЦІЇ) «КИЇВТЕПЛОЕНЕРГО» земельної ділянки в постійне користування для експлуатації та обслуговування будівлі центрального теплового пункту на вул. Захарівській, 2 у Подільському районі міста Києва» *(справа **241353899,** доручення заступника міського голови - секретаря Київської міської ради від 25.06.2021 №08/231-2248/ПР).* *Постійна комісія Київської міської ради з питань житлово-комунального господарства та паливно-енергетичного комплексу підтримала проєкт рішення.*
17.	Про розгляд проєкту рішення Київської міської ради «Про надання КОМУНАЛЬНОМУ ПІДПРИЄМСТВУ ВИКОНАВЧОГО ОРГАНУ КИЇВРАДИ (КИЇВСЬКОЇ МІСЬКОЇ ДЕРЖАВНОЇ АДМІНІСТРАЦІЇ) «КИЇВТЕПЛОЕНЕРГО» земельної ділянки у постійне користування для експлуатації та обслуговування будівлі центального теплового пункту на вул. Курчатова Академіка, 8 у Деснянському районі міста Києва» *(справа **648244181,** доручення заступника міського голови - секретаря Київської міської ради від 25.06.2021 №08/231-2251/ПР).* *Постійна комісія Київської міської ради з питань житлово-комунального господарства та паливно-енергетичного комплексу підтримала проєкт рішення.*
18.	Про розгляд проєкту рішення Київської міської ради «Про надання КОМУНАЛЬНОМУ ПІДПРИЄМСТВУ ВИКОНАВЧОГО ОРГАНУ КИЇВРАДИ (КИЇВСЬКОЇ МІСЬКОЇ ДЕРЖАВНОЇ АДМІНІСТРАЦІЇ) «КИЇВТЕПЛОЕНЕРГО» земельної ділянки в постійне користування для експлуатації та обслуговування будівлі індивідуального теплового пункту на вул. Копилівській, 21 у Подільському районі міста Києва» *(справа **584541988,** доручення заступника міського голови - секретаря Київської міської ради від 25.06.2021 №08/231-2244/ПР).* *Постійна комісія Київської міської ради з питань житлово-комунального господарства та паливно-енергетичного комплексу підтримала проєкт рішення.*
19.	Про розгляд проєкту рішення Київської міської ради «Про надання КОМУНАЛЬНОМУ ПІДПРИЄМСТВУ ВИКОНАВЧОГО ОРГАНУ КИЇВРАДИ (КИЇВСЬКОЇ МІСЬКОЇ ДЕРЖАВНОЇ АДМІНІСТРАЦІЇ) «КИЇВТЕПЛОЕНЕРГО» земельної ділянки в постійне користування для експлуатації та обслуговування будівлі котельні на вул. Нагірній, 22 у Шевченківському районі міста Києва» *(справа **509641953,** доручення*

	заступника міського голови - секретаря Київської міської ради від 25.06.2021 №08/231-2246/ПР). *Постійна комісія Київської міської ради з питань житлово-комунального господарства та паливно-енергетичного комплексу підтримала проєкт рішення.*
20.	Про розгляд проєкту рішення Київської міської ради «Про надання КОМУНАЛЬНОМУ ПІДПРИЄМСТВУ ВИКОНАВЧОГО ОРГАНУ КИЇВРАДИ (КИЇВСЬКОЇ МІСЬКОЇ ДЕРЖАВНОЇ АДМІНІСТРАЦІЇ) «КИЇВТЕПЛОЕНЕРГО» земельної ділянки в постійне користування для експлуатації та обслуговування будівлі центрального теплового пункту на вул. Братиславській, 34 у Деснянському районі міста Києва» *(справа **562941094,** доручення заступника міського голови - секретаря Київської міської ради від 25.06.2021 №08/231-2249/ПР).* *Постійна комісія Київської міської ради з питань житлово-комунального господарства та паливно-енергетичного комплексу підтримала проєкт рішення.*
21.	Про розгляд проєкту рішення Київської міської ради «Про надання КОМУНАЛЬНОМУ ПІДПРИЄМСТВУ ВИКОНАВЧОГО ОРГАНУ КИЇВРАДИ (КИЇВСЬКОЇ МІСЬКОЇ ДЕРЖАВНОЇ АДМІНІСТРАЦІЇ) «КИЇВТЕПЛОЕНЕРГО» у постійне користування земельної ділянки для експлуатації та обслуговування індивідуального теплового пункту на просп. Маяковського Володимира, 93-А у Деснянському районі міста Києва» *(справа **241790154,** доручення Київського міського голови від 29.10.2019 №08/231-3243/ПР).* *Постійна комісія Київської міської ради з питань житлово-комунального господарства та паливно-енергетичного комплексу VIII скликання підтримала проєкт рішення.*
22.	Про розгляд проєкту рішення Київської міської ради «Про надання КОМУНАЛЬНОМУ ПІДПРИЄМСТВУ ВИКОНАВЧОГО ОРГАНУ КИЇВРАДИ (КИЇВСЬКОЇ МІСЬКОЇ ДЕРЖАВНОЇ АДМІНІСТРАЦІЇ) «КИЇВТЕПЛОЕНЕРГО» у постійне користування земельної ділянки для експлуатації та обслуговування будівлі центрального теплового пункту на просп. Лісовому, 31 у Деснянському районі міста Києва» *(справа **241701808,** доручення Київського міського голови від 31.10.2019 №08/231-3262/ПР).* *Постійна комісія Київської міської ради з питань житлово-комунального господарства та паливно-енергетичного комплексу VIII скликання підтримала проєкт рішення.*
23.	Про розгляд проєкту рішення Київської міської ради «Про надання КОМУНАЛЬНОМУ ПІДПРИЄМСТВУ ВИКОНАВЧОГО ОРГАНУ КИЇВРАДИ (КИЇВСЬКОЇ МІСЬКОЇ ДЕРЖАВНОЇ АДМІНІСТРАЦІЇ) «КИЇВТЕПЛОЕНЕРГО» земельної ділянки у постійне користування для експлуатації та обслуговування бойлерної на вул. Вишгородській, 47 у Подільському районі міста Києва» *(справа **384184363,** доручення заступника міського голови - секретаря Київської міської ради від 27.03.2020 №08/231-788/ПР).* *Постійна комісія Київської міської ради з питань житлово-комунального господарства та паливно-енергетичного комплексу повернули проєкт рішення без розгляду листом №08/284-299 від 18.05.2021.*
24.	Про розгляд проєкту рішення Київської міської ради «Про надання КОМУНАЛЬНОМУ ПІДПРИЄМСТВУ ВИКОНАВЧОГО ОРГАНУ КИЇВРАДИ (КИЇВСЬКОЇ МІСЬКОЇ ДЕРЖАВНОЇ АДМІНІСТРАЦІЇ)

	«КИЇВТЕПЛОЕНЕРГО» земельної ділянки у постійне користування для експлуатації та обслуговування будівлі котельні на вул. Білицькій, 55 у Подільському районі міста Києва» *(справа **411414374,** доручення заступника міського голови - секретаря Київської міської ради від 27.03.2020 №08/231-789/ПР).* *Постійна комісія Київської міської ради з питань житлово-комунального господарства та паливно-енергетичного комплексу повернули проєкт рішення без розгляду листом №08/284-299 від 18.05.2021.*
25.	Про розгляд проєкту рішення Київської міської ради «Про надання КОМУНАЛЬНОМУ ПІДПРИЄМСТВУ ВИКОНАВЧОГО ОРГАНУ КИЇВРАДИ (КИЇВСЬКОЇ МІСЬКОЇ ДЕРЖАВНОЇ АДМІНІСТРАЦІЇ) «КИЇВТЕПЛОЕНЕРГО» земельної ділянки у постійне користування для експлуатації та обслуговування будівлі центрального теплового пункту на просп. Леся Курбаса, 18-Г у Святошинському районі міста Києва» *(справа **551241317,** доручення заступника міського голови - секретаря Київської міської ради від 01.04.2020 №08/231-817/ПР).* *Постійна комісія Київської міської ради з питань житлово-комунального господарства та паливно-енергетичного комплексу повернули проєкт рішення без розгляду листом №08/284-299 від 18.05.2021.*
26.	Про розгляд проєкту рішення Київської міської ради «Про надання КОМУНАЛЬНОМУ ПІДПРИЄМСТВУ ВИКОНАВЧОГО ОРГАНУ КИЇВРАДИ (КИЇВСЬКОЇ МІСЬКОЇ ДЕРЖАВНОЇ АДМІНІСТРАЦІЇ) «КИЇВТЕПЛОЕНЕРГО» земельної ділянки у постійне користування для експлуатації та обслуговування будівлі бойлерної на просп. Героїв Сталінграда, 25А в Оболонському районі міста Києва» *(справа **538041897,** доручення заступника міського голови - секретаря Київської міської ради від 30.03.2020 №08/231-811/ПР).* *Постійна комісія Київської міської ради з питань житлово-комунального господарства та паливно-енергетичного комплексу повернули проєкт рішення без розгляду листом №08/284-299 від 18.05.2021.*
27.	Про розгляд проєкту рішення Київської міської ради «Про надання КОМУНАЛЬНОМУ ПІДПРИЄМСТВУ ВИКОНАВЧОГО ОРГАНУ КИЇВРАДИ (КИЇВСЬКОЇ МІСЬКОЇ ДЕРЖАВНОЇ АДМІНІСТРАЦІЇ) «КИЇВТЕПЛОЕНЕРГО» земельної ділянки у постійне користування для експлуатації та обслуговування будівлі центрального теплового пункту на вул. Наумова Генерала, 23-А у Святошинському районі міста Києва» *(справа **384133406,** доручення заступника міського голови - секретаря Київської міської ради від 01.04.2020 №08/231-820/ПР).* *Постійна комісія Київської міської ради з питань житлово-комунального господарства та паливно-енергетичного комплексу повернули проєкт рішення без розгляду листом №08/284-299 від 18.05.2021.*
28.	Про розгляд проєкту рішення Київської міської ради «Про надання КОМУНАЛЬНОМУ ПІДПРИЄМСТВУ ВИКОНАВЧОГО ОРГАНУ КИЇВРАДИ (КИЇВСЬКОЇ МІСЬКОЇ ДЕРЖАВНОЇ АДМІНІСТРАЦІЇ) «КИЇВТЕПЛОЕНЕРГО» земельної ділянки у постійне користування для експлуатації та обслуговування будівлі індивідуального теплового пункту на вул. Зодчих, 68/2 у Святошинському районі міста Києва» *(справа **555241390,**

	доручення заступника міського голови - секретаря Київської міської ради від 01.04.2020 №08/231-819/ПР). *Постійна комісія Київської міської ради з питань житлово-комунального господарства та паливно-енергетичного комплексу повернули проєкт рішення без розгляду листом №08/284-299 від 18.05.2021.*
29.	Про розгляд проєкту рішення Київської міської ради «Про надання КОМУНАЛЬНОМУ ПІДПРИЄМСТВУ ВИКОНАВЧОГО ОРГАНУ КИЇВРАДИ (КИЇВСЬКОЇ МІСЬКОЇ ДЕРЖАВНОЇ АДМІНІСТРАЦІЇ) «КИЇВТЕПЛОЕНЕРГО» земельної ділянки у постійне користування для експлуатації та обслуговування будівлі центрального теплового пункту на просп. Леся Курбаса, 15 у Святошинському районі міста Києва» *(справа **652774171,** доручення заступника міського голови - секретаря Київської міської ради від 01.04.2020 №08/231-818/ПР).* *Постійна комісія Київської міської ради з питань житлово-комунального господарства та паливно-енергетичного комплексу повернули проєкт рішення без розгляду листом №08/284-299 від 18.05.2021.*
30.	Про розгляд проєкту рішення Київської міської ради «Про надання КОМУНАЛЬНОМУ ПІДПРИЄМСТВУ ВИКОНАВЧОГО ОРГАНУ КИЇВРАДИ (КИЇВСЬКОЇ МІСЬКОЇ ДЕРЖАВНОЇ АДМІНІСТРАЦІЇ) «КИЇВТЕПЛОЕНЕРГО» земельної ділянки у постійне користування для експлуатації та обслуговування будівлі центрального теплового пункту на вул. Маршала Малиновського, 32-Б в Оболонському районі міста Києва» *(справа **536241491,** доручення заступника міського голови - секретаря Київської міської ради від 27.03.2020 №08/231-784/ПР).* *Постійна комісія Київської міської ради з питань житлово-комунального господарства та паливно-енергетичного комплексу повернули проєкт рішення без розгляду листом №08/284-299 від 18.05.2021.*
31.	Про розгляд проєкту рішення Київської міської ради «Про надання КОМУНАЛЬНОМУ ПІДПРИЄМСТВУ ВИКОНАВЧОГО ОРГАНУ КИЇВРАДИ (КИЇВСЬКОЇ МІСЬКОЇ ДЕРЖАВНОЇ АДМІНІСТРАЦІЇ) «КИЇВТЕПЛОЕНЕРГО» у постійне користування земельної ділянки для експлуатації та обслуговування будівлі індивідуального теплового пункту на вул. Березняківській, 16 у Дніпровському районі міста Києва» *(справа **433415195,** доручення заступника міського голови - секретаря Київської міської ради від 25.03.2020 №08/231-752/ПР).* *Постійна комісія Київської міської ради з питань житлово-комунального господарства та паливно-енергетичного комплексу повернули проєкт рішення без розгляду листом №08/284-299 від 18.05.2021.*
32.	Про розгляд проєкту рішення Київської міської ради «Про надання КОМУНАЛЬНОМУ ПІДПРИЄМСТВУ ВИКОНАВЧОГО ОРГАНУ КИЇВРАДИ (КИЇВСЬКОЇ МІСЬКОЇ ДЕРЖАВНОЇ АДМІНІСТРАЦІЇ) «КИЇВТЕПЛОЕНЕРГО» у постійне користування земельної ділянки для експлуатації та обслуговування будівлі центрального теплового пункту на вул. Кіото, 5 у Деснянському районі міста Києва» *(справа **445419169,** доручення заступника міського голови - секретаря Київської міської ради від 25.03.2020 №08/231-753/ПР).* *Постійна комісія Київської міської ради з питань житлово-комунального господарства та паливно-енергетичного комплексу повернули проєкт рішення без розгляду листом №08/284-299 від 18.05.2021.*

33.	Про розгляд проєкту рішення Київської міської ради «Про надання КОМУНАЛЬНОМУ ПІДПРИЄМСТВУ ВИКОНАВЧОГО ОРГАНУ КИЇВРАДИ (КИЇВСЬКОЇ МІСЬКОЇ ДЕРЖАВНОЇ АДМІНІСТРАЦІЇ) «КИЇВТЕПЛОЕНЕРГО» у постійне користування земельної ділянки для експлуатації та обслуговування будівлі центрального теплового пункту на вул. Кибальчича Миколи, 3а у Дніпровському районі міста Києва» *(справа **556241596,** доручення заступника міського голови - секретаря Київської міської ради від 25.03.2020 №08/231-758/ПР).* *Постійна комісія Київської міської ради з питань житлово-комунального господарства та паливно-енергетичного комплексу повернули проєкт рішення без розгляду листом №08/284-299 від 18.05.2021.*
34.	Про розгляд проєкту рішення Київської міської ради «Про надання КОМУНАЛЬНОМУ ПІДПРИЄМСТВУ ВИКОНАВЧОГО ОРГАНУ КИЇВРАДИ (КИЇВСЬКОЇ МІСЬКОЇ ДЕРЖАВНОЇ АДМІНІСТРАЦІЇ) «КИЇВТЕПЛОЕНЕРГО» у постійне користування земельної ділянки для експлуатації та обслуговування будівлі бойлерної на вул. Китаївській, 11 у Голосіївському районі міста Києва» *(справа **553441471,** доручення заступника міського голови - секретаря Київської міської ради від 27.03.2020 №08/231-782/ПР).* *Постійна комісія Київської міської ради з питань житлово-комунального господарства та паливно-енергетичного комплексу повернули проєкт рішення без розгляду листом №08/284-299 від 18.05.2021.*
35.	Про розгляд проєкту рішення Київської міської ради «Про надання КОМУНАЛЬНОМУ ПІДПРИЄМСТВУ ВИКОНАВЧОГО ОРГАНУ КИЇВРАДИ (КИЇВСЬКОЇ МІСЬКОЇ ДЕРЖАВНОЇ АДМІНІСТРАЦІЇ) «КИЇВТЕПЛОЕНЕРГО» земельної ділянки у постійне користування для експлуатації та обслуговування будівлі центрального теплового пункту на вул. Зодчих, 44 у Святошинському районі міста Києва» *(справа **536741708,** доручення заступника міського голови - секретаря Київської міської ради від 20.03.2020 №08/231-724/ПР).* *Постійна комісія Київської міської ради з питань житлово-комунального господарства та паливно-енергетичного комплексу повернули проєкт рішення без розгляду листом №08/284-299 від 18.05.2021.*
36.	Про розгляд проєкту рішення Київської міської ради «Про надання КОМУНАЛЬНОМУ ПІДПРИЄМСТВУ ВИКОНАВЧОГО ОРГАНУ КИЇВРАДИ (КИЇВСЬКОЇ МІСЬКОЇ ДЕРЖАВНОЇ АДМІНІСТРАЦІЇ) «КИЇВТЕПЛОЕНЕРГО» земельної ділянки у постійне користування для експлуатації та обслуговування будівлі центрального теплового пункту на вул. Борщагівській, 16 у Шевченківському районі міста Києва» *(справа **666284162,** доручення заступника міського голови - секретаря Київської міської ради від 20.03.2020 №08/231-725/ПР).* *Постійна комісія Київської міської ради з питань житлово-комунального господарства та паливно-енергетичного комплексу повернули проєкт рішення без розгляду листом №08/284-299 від 18.05.2021.*
37.	Про розгляд проєкту рішення Київської міської ради «Про надання КОМУНАЛЬНОМУ ПІДПРИЄМСТВУ ВИКОНАВЧОГО ОРГАНУ КИЇВРАДИ (КИЇВСЬКОЇ МІСЬКОЇ ДЕРЖАВНОЇ АДМІНІСТРАЦІЇ) «КИЇВТЕПЛОЕНЕРГО» земельної ділянки у постійне користування для

	експлуатації та обслуговування будівлі бойлерної на вул. Котельникова Михайла, 32/11 у Святошинському районі міста Києва» *(справа **241153370,** доручення заступника міського голови - секретаря Київської міської ради від 20.03.2020 №08/231-723/ПР).* *Постійна комісія Київської міської ради з питань житлово-комунального господарства та паливно-енергетичного комплексу повернули проєкт рішення без розгляду листом №08/284-299 від 18.05.2021.*
38.	Про розгляд проєкту рішення Київської міської ради «Про надання КОМУНАЛЬНОМУ ПІДПРИЄМСТВУ ВИКОНАВЧОГО ОРГАНУ КИЇВРАДИ (КИЇВСЬКОЇ МІСЬКОЇ ДЕРЖАВНОЇ АДМІНІСТРАЦІЇ) «КИЇВТЕПЛОЕНЕРГО» у постійне користування земельної ділянки для експлуатації та обслуговування будівлі центрального теплового пункту на просп. Відрадному, 38-Б у Солом'янському районі міста Києва» *(справа **541541054,** доручення заступника міського голови - секретаря Київської міської ради від 01.04.2020 №08/231-823/ПР).* *Постійна комісія Київської міської ради з питань житлово-комунального господарства та паливно-енергетичного комплексу повернули проєкт рішення без розгляду листом №08/284-299 від 18.05.2021.*
39.	Про розгляд проєкту рішення Київської міської ради «Про надання КОМУНАЛЬНОМУ ПІДПРИЄМСТВУ ВИКОНАВЧОГО ОРГАНУ КИЇВРАДИ (КИЇВСЬКОЇ МІСЬКОЇ ДЕРЖАВНОЇ АДМІНІСТРАЦІЇ) «КИЇВТЕПЛОЕНЕРГО» у постійне користування земельної ділянки для експлуатації та обслуговування будівлі індивідуального теплового пункту на вул. Голосіївській, 16 у Голосіївському районі міста Києва» *(справа **655564144,** доручення заступника міського голови - секретаря Київської міської ради від 01.04.2020 №08/231-822/ПР).* *Постійна комісія Київської міської ради з питань житлово-комунального господарства та паливно-енергетичного комплексу повернули проєкт рішення без розгляду листом №08/284-299 від 18.05.2021.*
40.	Про розгляд проєкту рішення Київської міської ради «Про надання КОМУНАЛЬНОМУ ПІДПРИЄМСТВУ ВИКОНАВЧОГО ОРГАНУ КИЇВРАДИ (КИЇВСЬКОЇ МІСЬКОЇ ДЕРЖАВНОЇ АДМІНІСТРАЦІЇ) «КИЇВТЕПЛОЕНЕРГО» у постійне користування земельної ділянки для експлуатації та обслуговування будівлі бойлерної на просп. Глушкова Академіка, 18-А у Голосіївському районі міста Києва» *(справа **691004136,** доручення заступника міського голови - секретаря Київської міської ради від 01.04.2020 №08/231-821/ПР).* *Постійна комісія Київської міської ради з питань житлово-комунального господарства та паливно-енергетичного комплексу повернули проєкт рішення без розгляду листом №08/284-299 від 18.05.2021.*
41.	Про розгляд проєкту рішення Київської міської ради «Про надання КОМУНАЛЬНОМУ ПІДПРИЄМСТВУ ВИКОНАВЧОГО ОРГАНУ КИЇВРАДИ (КИЇВСЬКОЇ МІСЬКОЇ ДЕРЖАВНОЇ АДМІНІСТРАЦІЇ) «КИЇВТЕПЛОЕНЕРГО» земельної ділянки у постійне користування для експлуатації та обслуговування котельні на вул. Дегтярівській, 15 у Шевченківському районі міста Києва» *(справа **524741484,** доручення заступника міського голови - секретаря Київської міської ради від 27.03.2020 №08/231-790/ПР).*

	Постійна комісія Київської міської ради з питань житлово-комунального господарства та паливно-енергетичного комплексу повернули проєкт рішення без розгляду листом №08/284-299 від 18.05.2021.
42.	Про розгляд проєкту рішення Київської міської ради «Про надання КОМУНАЛЬНОМУ ПІДПРИЄМСТВУ ВИКОНАВЧОГО ОРГАНУ КИЇВРАДИ (КИЇВСЬКОЇ МІСЬКОЇ ДЕРЖАВНОЇ АДМІНІСТРАЦІЇ) «КИЇВТЕПЛОЕНЕРГО» земельної ділянки у постійне користування для експлуатації та обслуговування будівлі центрального теплового пункту на вул. Червонопільській, 1 у Подільському районі міста Києва» *(справа **640462625,** доручення заступника міського голови - секретаря Київської міської ради від 27.03.2020 №08/231-786/ПР).* *Постійна комісія Київської міської ради з питань житлово-комунального господарства та паливно-енергетичного комплексу повернули проєкт рішення без розгляду листом №08/284-299 від 18.05.2021.*
43.	Про розгляд проєкту рішення Київської міської ради «Про надання КОМУНАЛЬНОМУ ПІДПРИЄМСТВУ ВИКОНАВЧОГО ОРГАНУ КИЇВРАДИ (КИЇВСЬКОЇ МІСЬКОЇ ДЕРЖАВНОЇ АДМІНІСТРАЦІЇ) «КИЇВТЕПЛОЕНЕРГО» у постійне користування земельної ділянки для експлуатації та обслуговування будівлі центрального теплового пункту на вул. Жмаченка Генерала, 18 у Дніпровському районі міста Києва» *(справа **511041995,** доручення заступника міського голови - секретаря Київської міської ради від 27.03.2020 №08/231-785/ПР).* *Постійна комісія Київської міської ради з питань житлово-комунального господарства та паливно-енергетичного комплексу повернули проєкт рішення без розгляду листом №08/284-299 від 18.05.2021.*
44.	Про розгляд проєкту рішення Київської міської ради «Про надання КОМУНАЛЬНОМУ ПІДПРИЄМСТВУ ВИКОНАВЧОГО ОРГАНУ КИЇВРАДИ (КИЇВСЬКОЇ МІСЬКОЇ ДЕРЖАВНОЇ АДМІНІСТРАЦІЇ) «КИЇВТЕПЛОЕНЕРГО» земельної ділянки у постійне користування для експлуатації та обслуговування будівлі центрального теплового пункту на проспекті Гонгадзе Георгія, 20-Д у Подільському районі міста Києва» *(справа **728486416,** доручення заступника міського голови - секретаря Київської міської ради від 27.03.2020 №08/231-787/ПР).* *Постійна комісія Київської міської ради з питань житлово-комунального господарства та паливно-енергетичного комплексу повернули проєкт рішення без розгляду листом №08/284-299 від 18.05.2021.*
45.	Про розгляд проєкту рішення Київської міської ради «Про надання КОМУНАЛЬНОМУ ПІДПРИЄМСТВУ ВИКОНАВЧОГО ОРГАНУ КИЇВРАДИ (КИЇВСЬКОЇ МІСЬКОЇ ДЕРЖАВНОЇ АДМІНІСТРАЦІЇ) «КИЇВТЕПЛОЕНЕРГО» у постійне користування земельної ділянки для експлуатації та обслуговування будівлі котельні на вул. Білгородській, 7 у Солом'янському районі міста Києва» *(справа **468412696,** доручення заступника міського голови - секретаря Київської міської ради від 27.03.2020 №08/231-783/ПР).* *Постійна комісія Київської міської ради з питань житлово-комунального господарства та паливно-енергетичного комплексу повернули проєкт рішення без розгляду листом №08/284-299 від 18.05.2021.*

Голова комісії **Михайло ТЕРЕНТЬЄВ**

3.4. Розгляд справ ***(надання дозволів на проведення експертної грошової оцінки земельних ділянок, продаж земельних ділянок, аукціон):***

1.	Про розгляд проєкту рішення Київської міської ради «Про надання дозволу на проведення експертної грошової оцінки земельної ділянки, що підлягає продажу» **Кільцева дорога, 10 у Соломянському районі міста Києва, для експлуатації та обслуговування автозаправної станції з комплексом сервісного обслуговування** *(справа **687731136,** доручення заступника міського голови - секретаря Київської міської ради від 26.07.2021 №08/231-2755/ПР).* *Проєкт рішення паралельно опрацьовується постійною комісією Київської міської ради з питань бюджету та соціально економічного розвитку.*
2.	Про розгляд проєкту рішення Київської міської ради «Про надання дозволу на проведення експертної грошової оцінки земельної ділянки, що підлягає продажу» **Товариство з обмеженою відповідальністю «Тандем ЛТД» , вул. Козацька, 120/4 у Голосіївському районі міста Києва, для будівництва та експлуатації житлово-офісного комплексу** *(справа **303800772,** доручення заступника міського голови - секретаря Київської міської ради від 21.07.2021 №08/231-2670/ПР).* *Проєкт рішення паралельно опрацьовується постійною комісією Київської міської ради з питань бюджету та соціально економічного розвитку.*
3.	Про розгляд проєкту рішення Київської міської ради «Про надання дозволу на проведення експертної грошової оцінки земельної ділянки, що підлягає продажу» **громадянин Олексенко Петро Володимирович, пров. Політехнічний, 3в у Шевченківському районі міста Києва, для експлуатації та обслуговування закладу громадського харчування, площа 0,0443 га** *(справа **331138319,** доручення заступника міського голови - секретаря Київської міської ради від 16.08.2021 №08/231-3035/ПР).* *Проєкт рішення паралельно опрацьовується постійною комісією Київської міської ради з питань бюджету та соціально економічного розвитку.*
4.	Про розгляд проєкту рішення Київської міської ради «Про продаж на земельних торгах земельної ділянки (або права оренди на неї) на просп. Степана Бандери, 8 в Оболонському районі м. Києва для будівництва, експлуатації та обслуговування нежитлового будинку адміністративно-торговельного призначення» *(справа **555649100,** доручення заступника міського голови - секретаря Київської міської ради від 16.01.2021 №08/231-456/ПР).*
5.	Про розгляд проєкту рішення Київської міської ради «Про продаж на земельних торгах права оренди земельної ділянки на вул. Лютневій у Голосіївському районі м. Києва для влаштування, експлуатації та обслуговування відкритої автостоянки» *(справа **640874988,** доручення заступника міського голови - секретаря Київської міської ради від 14.09.2020 №08/231-2311/ПР).*
6.	Про розгляд проєкту рішення Київської міської ради «Про продаж на земельних торгах земельної ділянки (або права оренди на неї) на вул. Мілютенка, 19-а у Деснянському районі м. Києва для будівництва, експлуатації та обслуговування багатоповерхового паркінгу із об'єктами торговельно-офісного призначення» *(справа **324903137,** доручення*

	заступника міського голови - секретаря Київської міської ради від 25.01.2021 №08/231-494/ПР). *Постійною комісією Київської міської ради з питань транспорту звязку та реклами підтримано проєкт рішення.*

Голова комісії **Михайло ТЕРЕНТЬЄВ**

3.5.Розгляд кадастрових справ ***(приватизація, громадяни):***

1.	Про розгляд проєкту рішення Київської міської ради «Про приватизацію громадянкою Горбань Валентиною Миколаївною земельної ділянки для будівництва і обслуговування жилого будинку, господарських будівель і споруд на вул. Ціолковського, 40 у Голосіївському районі міста Києва» *(справа **777683280,** доручення Київського міського голови від 14.01.2020 №08/231-50/ПР).* *До постійної комісії Київської міської ради з питань архітектури, містобудування, архітектури та земельних відносин надійшло звернення Горбань В. М. вх. №08/Г-4217 від 30.09.2021 щодо включення проєкту рішення до порядку денного комісії.*
2.	Про розгляд проєкту рішення Київської міської ради «Про приватизацію земельної ділянки громадянином Сурковим Олексієм Ігоровичем для експлуатації та обслуговування жилого будинку, господарських будівель і споруд на вул. Стеценка, 38, літ. Б у Подільському районі м. Києва» *(справа **555628586,** доручення заступника міського голови - секретаря Київської міської ради від 25.06.2020 №08/231-1627/ПР).* *До постійної комісії Київської міської ради з питань архітектури, містобудування, архітектури та земельних відносин надійшли звернення:* - *Суркова О. І. від **10.09.2021 08/С-3882** з проханням вирішити питання щодо приватизації земельної ділянки площею 0,0488 га (кадастровий номер 8000000000:91:454:0181) на вул. Стеценка, 38, літ. Б у Подільському районі м. Києва, на якій розташований жилий будинок площею 16,1 кв. м (частина жилого будинку, виведена в окреме домоволодіння), який належить заявникові на праві власності (інформаційна довідка з Державного реєстру речових прав на нерухоме майно від 11.06.2020 № 212085486, номери записів про право власності 25627408, 25616658) та розглянути проект рішення Київської міської ради на найближчому засіданні комісії.* - *депутата Київської міської ради Бондаренка В. В. від **15.09.2021 08/С-3961** щодо розгляду проєкту рішення на найближчому засіданні та врахувати лист Суркова О. І.*
3.	Про розгляд проєкту рішення Київської міської ради «Про приватизацію громадянкою Черновою Ларисою Хомівною земельної ділянки для будівництва і обслуговування жилого будинку, господарських будівель і споруд на вул. Пирогівській шлях, 107 у Голосіївському районі міста Києва» *(справа **518428701,** доручення заступника міського голови - секретаря Київської міської ради від 15.06.2020 №08/231-1472/ПР).*
4.	Про розгляд проєкту рішення Київської міської ради «Про приватизацію земельної ділянки громадянкою Хребтовою Катериною Іванівною для будівництва і обслуговування жилого будинку, господарських будівель і споруд на вул. Красицького, 13 у Подільському районі міста Києва» *(ПР-20944, справа **П-9945,** доручення Київського міського голови від 15.07.2019 №08/231-2445/ПР).* *До постійної комісії Київської міської ради з питань архітектури, містобудування та земельних відносин надійшло звернення Хребтової К. І. від 06.05.2021 (вх. №08/Х-1781 від 06.05.2021) для врахування інформації при розгляді.*
5.	Про розгляд проєкту рішення Київської міської ради «Про приватизацію громадянами Лабай Оленою Василівною та Тарасенком Русланом Володимировичем земельної ділянки для будівництва і обслуговування жилого будинку, господарських будівель і споруд на вул. Карла Маркса, 90

	у Солом'янському районі міста Києва» *(справа **482286898,** доручення заступника міського голови - секретаря Київської міської ради від 17.02.2020 №08/231-406/ПР).* *До постійної комісії Київської міської ради з питань архітектури, містобудування та земельних відносин надійшло звернення депутата Київської міської ради К. Кириченко вх. №08/19207 від 06.08.2021 з проханням розглянути проєкт рішення.*
6.	Про розгляд проєкту рішення Київської міської ради «Про передачу громадянину Недоводієву Олександру Борисовичу у приватну власність земельної ділянки для будівництва і обслуговування жилого будинку, господарських будівель і споруд на вул. Олександрівській, 10 у Шевченківському районі міста Києва» *(справа **А-24256,** доручення заступника міського голови - секретаря Київської міської ради від 16.08.2019 №08/231-2545/ПР).*
7.	Про розгляд проєкту рішення Київської міської ради «Про приватизацію громадянами Ніколаєвою Світланою Леонідівною, Марудою Катериною Валеріївною, Марудою Микитою Сергійовичем, Троценко Оленою Валеріївною, Троценком Данилом Юрійовичем земельної ділянки для будівництва і обслуговування жилого будинку, господарських будівель і споруд на вул. Панорамній, 12 у Голосіївському районі міста Києва» *(справа **675382880,** доручення заступника міського голови - секретаря Київської міської ради від 29.04.2021 №08/231-1413/ПР).*
8.	Про розгляд проєкту рішення Київської міської ради «Про приватизацію громадянками Липовецькою Надією Леонідівною та Казімірською Юлією В'ячеславівною земельної ділянки для будівництва і обслуговування жилого будинку, господарських будівель і споруд у пров. Заремби Владислава, 24 у Голосіївському районі міста Києва» *(справа **755778289,** доручення заступника міського голови - секретаря Київської міської ради від 26.08.2021 №08/231-3169/ПР).*
9.	Про розгляд проєкту рішення Київської міської ради «Про приватизацію громадянкою Чермак Тетяною Федорівною земельної ділянки для будівництва і обслуговування жилого будинку, господарських будівель і споруд на вул. Дружби, 1-а у Дарницькому районі міста Києва» *(справа **480284742,** доручення заступника міського голови - секретаря Київської міської ради від 28.09.2021 №08/231-3544/ПР).*
10.	Про розгляд проєкту рішення Київської міської ради «Про приватизацію громадянином Чермаком Володимиром Ігоровичем земельної ділянки для будівництва і обслуговування жилого будинку, господарських будівель і споруд на вул. Дружби, 1-б у Дарницькому районі міста Києва» *(справа **658802800,** доручення заступника міського голови - секретаря Київської міської ради від 28.09.2021 №08/231-3543/ПР).*
11.	Про розгляд проєкту рішення Київської міської ради «Про передачу громадянину Гуренку Олексію Вікторовичу у приватну власність земельної ділянки для будівництва і обслуговування жилого будинку, господарських будівель і споруд на вул. Михайла Петренка, 10 у Голосіївському районі міста Києва» *(справа **680652790,** доручення заступника міського голови - секретаря Київської міської ради від 21.05.2021 №08/231-1676/ПР).*

12.	Про розгляд проєкту рішення Київської міської ради «Про передачу громадянці Савченко Наталії Григорівні у приватну власність земельної ділянки для будівництва та обслуговування жилого будинку, господарських будівель і споруд на вул. Вітавській, 69-в у Голосіївському районі міста Києва» *(справа **631272768,** доручення заступника міського голови - секретаря Київської міської ради від 10.06.2021 №08/231-2023/ПР).*
13.	Про розгляд проєкту рішення Київської міської ради «Про передачу громадянину Савченку Володимиру Павловичу у приватну власність земельної ділянки для будівництва та обслуговування жилого будинку, господарських будівель і споруд на вул. Вітавській, 69-б у Голосіївському районі міста Києва» *(справа **425270864,** доручення заступника міського голови - секретаря Київської міської ради від 10.06.2021 №08/231-2022/ПР).*
14.	Про розгляд проєкту рішення Київської міської ради «Про передачу громадянину Шамборському Андрію Валерійовичу у приватну власність земельної ділянки для колективного садівництва на вул. 186-тій Садовій, діл. 3-б, діл. 3-в у Дарницькому районі міста Києва» *(справа **522527392,** доручення заступника міського голови - секретаря Київської міської ради від 30.09.2021 №08/231-3617/ПР).*

Голова комісії **Михайло ТЕРЕНТЬЄВ**

П.3.5.1,
777683280

Київська міська рада
30.09.2021 № 08/Т-4217

Голові постійної комісії з питань
містобудування, архітектури
та землекористування м.Києва
Терентьєву Михайлу Олександровичу

У відповідь на ваш лист №08/281-2540 від 23.09.2021 прошу зазначити, що ви знову не даєте мені конкретні відповіді на мої питання, які я ставлю в запиті. Нагадаю, що я майже 2 роки чекаю на розкляд вашою комісією своєї справи 777683280. В телефонній розмові за телефоном, що вказаний на сайті і зазначений за вашою комісією 044 202-73-09, я отримала відповідь, що комісія розглядає в пріорітеті справи, що потрапили «при новій каденції»(цікаве словосполучення). Вкажіть, будь-ласка, нормативно-правовий акт, який дає вам пріорітетне право ігнорувати справи попередніх років, які значаться , зауважу, не конуретно за обраним Головою комісії, а за органом київської міської влади – постійною комісією з питань архітектури, містобудування та земельних відносин. Тому таку відповідь вважаю дискримінаційною, що порушує мої права, як громадянина України і перешкоджає мені реалізувати моє законне права на приватизацію ділянки, на якій побудований мій будинок і 17 років я в ньому проживаю, плачу податок на землю, маю всі коректно вироблені документи, що відповідають реальній дійсності.

Стосовно проекту рішення №50 від 11.01.2020 «Про приватизацію громадянкою Горбань Валентиною Миколаївною земельної ділянки для будівництва і обслуговування жилого будинку, господарських будівель і споруд на вул. Ціолковського, 40 у Голосіївському районі міста Києва (777683280)».

У 2020-2021 роках я системно роблю запити з питанням, чому проект рішення про приватизацію мною ділянки під будинком, в якому я довгий час проживаю, не передається на розгляд до Київради.

Вашою комісією від 21.09.2020 року листом №08/281-1430 та 23.09.2021 №08/281-2540 була дана відповідь слідкувати за розкладом пленарних засідань Київської міської ради та за розглядом проекту рішень Постійної комісії з питань архітектури, містобудування та земельних відносин, я уважно слідкую за розкладом і порядком денним майбутній пленарних засідань.

Отож, дуже дивним виглядає, передача проектів рішень на голосування, дата яких датується 2021 року, коли у вас лежить мій проект рішення від січня 2020 року. Тобто вже 1 рік і 10 місяців я чекаю, поки пакет моїх документів буде передано на голосування. Ви цим порушуєте регламент роботи свого комітету і порушуєте мої права

як громадянина України, натякаєте мені на корупційну складову, ігноруючи мої звернення та черговість подання документів, залежно від дати їх подачі до вашого комітету.

Я не буду задавати філософське питання, як так стається, що до розгляду подаються проекти рішень цього року, коли проекти від минулого лежать у вас в папках.

Прошу надати чітку відповідь , коли проекту рішення №50 від 11.01.2020 «Про приватизацію громадянкою Горбань Валентиною Миколаївною земельної ділянки для будівництва і обслуговування жилого будинку, господарських будівель і споруд на вул. Ціолковського, 40 у Голосіївському районі міста Києва (777683280)», буде включено в порядок денний пленарних засідань Київської міської ради.

Прошу врахувати, що я знаю на якому сайті слідкувати за розкладом пленарних засідань та де дивитись порядок денний, що буде розглядатись на пленароному засіданні та засідань постійної комісії з питань архітектури, містобудування та земельних відносин. Це ви мені написали в двох останніх моїх запитах. Я хочу отримати чітку відповідь лише на одне питання, яке поставила вище.

Горбань В.М.
30.09.2021

Тема	**Form submission from: Форма електронного звернення**
Від кого	КИЇВСЬКА МІСЬКА РАДА <kmrgovuapk@gmail.com>
Відправник	<info@kmr.gov.ua>
Кому	<kmrgovuapk@gmail.com>
Дата	2021-09-30 12:28

roundcube

Час створення заповнення форми на сайті
Четвер, Вересень 30, 2021 - 12:28
Submitted by user:
Submitted values are:

The full name of the addressee: Постійна комісія
Київської міської ради з питань
архітектури, містобудування та земельних
відносин
Surname: Горбань
First name: Валентина
Patronymic: Миколаївна
Sex: Жіноча
Адреса: [illegible]
E-mail адреса: vspring.spring@gmail.com
Контактний телефон: [illegible]
Add file:
https://kmr.gov.ua/sites/default/files/webform/sites/default/files/pryvatyzaciya_zapyty_gorban_v.m._veresen_
Add file:
Add file:
Add file:
Текст запиту: Стосовно справи №777683280.
Текст запиту додано у файл.

п. 3.5.2.
555628586

Київська міська рада
10.09.2021 № 08/С-3882

Заступнику міського голови – секретарю Київської міської ради Бондаренку В. В.

Суркова Олексія Ігоровича
вул. [illegible]

Шановний Володимире Володимировичу!

Змушений в черговий раз звернутися до Вас з проханням терміново втрутитися у ситуацію, яка склалася з вирішенням питання щодо приватизації земельної ділянки площею 0,0488 га (кадастровий номер 8000000000:91:454:0181) на вул. Стеценка, 38, літ. Б у Подільському районі м. Києва, на якій розташований жилий будинок площею 16,1 кв. м (частина жилого будинку, виведена в окреме домоволодіння), який належить мені на праві власності (інформаційна довідка з Державного реєстру речових прав на нерухоме майно від 11.06.2020 № 212085486, номери записів про право власності 25627408, 25616658).

Відповідно до Земельного кодексу України та Порядку набуття прав на землю із земель комунальної власності, затвердженого рішенням Київської міської ради від 20.04.2017 № 241/2463, на підставі моєї заяви від 09.10.2018 Департамент земельних ресурсів виконавчого органу Київської міської ради (Київської міської державної адміністрації) підготував і передав до Київської міської ради ще 25 червня 2020 року проект рішення Київської міської ради «Про приватизацію земельної ділянки громадянином Сурковим Олексієм Ігоровичем для експлуатації та обслуговування жилого будинку, господарських будівель і споруд на вул. Стеценка, 38, літ. Б у Подільському районі м. Києва» разом із матеріалами кадастрової справи № 555628586.

З незрозумілих для мене причин проект рішення (№ 555628586) більше року знаходиться без розгляду в профільній постійній комісії. Я неодноразово звертався з цього приводу, однак, на превеликий жаль, питання не було вирішено.

Тому прошу Вас надати доручення постійній комісії Київської міської ради з питань архітектури, містобудування та земельних відносин розглянути проект рішення Київської міської ради «Про приватизацію земельної ділянки громадянином Сурковим Олексієм Ігоровичем для експлуатації та обслуговування жилого будинку, господарських будівель і споруд на вул. Стеценка, 38, літ. Б у Подільському районі м. Києва» (№ 555628586) на найближчому засіданні, про що поінформувати мене.

Сподіваюсь на Вашу підтримку.

З повагою

Сурков О. І.

06.09.2021

ДЕПУТАТ
КИЇВСЬКОЇ МІСЬКОЇ РАДИ IX СКЛИКАННЯ

«15» вересня 2020 р. № 08/279/09/188-150

Голові Постійної комісії Київської міської ради з питань архітектури, містобудування та земельних відносин Терентьєву М.О.

Копія: Суркову О.І.

Щодо розгляду проекту рішення Київської міської ради на засіданні постійної комісії Київської міської ради

ДЕПУТАТСЬКЕ ЗВЕРНЕННЯ

Шановний Михайле Олександровичу!

До мене, як депутата Київської міської ради, звернувся Сурков Олексій Ігорович з проханням сприяти у вирішенні питання стосовно розгляду на постійній комісії Київської міської ради з питань архітектури, містобудування та земельних відносин проєкту рішення Київської міської ради «Про приватизацію земельної ділянки громадянином Сурковим Олексієм Ігоровичем для експлуатації та обслуговування жилого будинку, господарських будівель і споруд на вул. Стеценка, 38, літ. Б у Подільському районі м. Києва» від 25.06.2020 № 08/231-1627/ПР.

Згідно із звернення, вищезазначений проєкт рішення з 2020 року перебував на розгляді постійної комісії Київської міської ради з питань містобудування, архітектури та землекористування VIII скликання.

Станом на дату подання даного депутатського звернення, проєкт рішення Київської міської ради від 25.06.2020 № 08/231-1627/ПР не розглядався на засіданні постійної комісії Київської міської ради з питань архітектури, містобудування та земельних відносин.

Враховуючи зазначене, прошу розглянути звернення Суркова Олексія Ігоровича та вжити заходів стосовно розгляду проєкту рішення Київської міської

Вх. № 02/С-3961
від 15.09.2024

ради від 25.06.2020 № 08/231-1627/ПР на найближчому засіданні постійної комісії Київської міської ради з питань архітектури, містобудування та земельних відносин.

Про результати розгляду звернення прошу повідомити мене особисто та громадянина Суркова О.І. за адресою: м. Київ, вул. Стеценка, 38-Б.

Додаток: копія звернення Суркова О.І. на 2 арк. в 1 прим.

З повагою

Депутат Київської міської ради Володимир БОНДАРЕНКО

вик. Юрченко О.В.
тел. 202-72-30

Депутатові Київської міської ради
Бондаренку В. В.

Суркова Олексія Ігоровича
вул [illegible]

Шановний Володимире Володимировичу!

Змушений звернутися до Вас з проханням терміново втрутитися у ситуацію, яка склалася з вирішенням питання щодо приватизації земельної ділянки площею 0,0488 га (кадастровий номер 8000000000:91:454:0181) на вул. Стеценка, 38, літ. Б у Подільському районі м. Києва, на якій розташований жилий будинок площею 16,1 кв. м (частина жилого будинку, виведена в окреме домоволодіння), який належить мені на праві власності (інформаційна довідка з Державного реєстру речових прав на нерухоме майно від 11.06.2020 № 212085486, номери записів про право власності 25627408, 25616658).

Відповідно до Земельного кодексу України та Порядку набуття прав на землю із земель комунальної власності, затвердженого рішенням Київської міської ради від 20.04.2017 № 241/2463, на підставі моєї заяви від 09.10.2018 Департамент земельних ресурсів виконавчого органу Київської міської ради (Київської міської державної адміністрації) підготував і передав до Київської міської ради ще 25 червня 2020 року проект рішення Київської міської ради «Про приватизацію земельної ділянки громадянином Сурковим Олексієм Ігоровичем для експлуатації та обслуговування жилого будинку, господарських будівель і споруд на вул. Стеценка, 38, літ. Б у Подільському районі м. Києва» разом із матеріалами кадастрової справи № 555628586.

Частиною шостою статті 30 Регламенту Київської міської ради визначено, що профільна постійна комісія протягом тридцяти п'яти днів з моменту реєстрації проекту рішення в управлінні організаційного та документального забезпечення діяльності Київради опрацьовує його та за результатами розгляду проекту рішення приймає висновок, яким:

1) підтримує проект рішення Київради без зауважень та підписує його;

2) підтримує проект рішення Київради із зауваженнями чи рекомендаціями; у цьому випадку на оригіналі проекту рішення навпроти назви профільної постійної комісії поряд із підписом голови профільної постійної комісії ставиться відмітка «із зауваженнями» або «з рекомендаціями»;

3) за згодою суб'єкта подання створює робочу групу постійної комісії для доопрацювання проекту рішення;

4) відхиляє проект рішення з відповідним обґрунтуванням та повертає його суб'єкту подання; у цьому випадку на оригіналі проекту рішення навпроти назви профільної постійної комісії поряд із підписом голови профільної постійної комісії ставиться відмітка «відхилено» із зазначенням дати та номеру відповідного протоколу засідання постійної комісії.

Звертаю Вашу увагу на те, що більше року з незрозумілих для мене причин зазначений проект рішення знаходиться без розгляду в профільній постійній комісії. Я неодноразово звертався з цього приводу, проте, на превеликий жаль, питання не було вирішено.

Тому звертаюся до Вас з проханням вжити всі необхідні заходи, щоб виправити цю ситуацію, а також взяти під особистий контроль вирішення порушеного питання.

Сподіваюсь на Вашу підтримку.

З повагою

Сурков О. І.

06.09.2021

п. 3.5.4.
П-9945

Київська міська рада

Голові комісії з питань архітектури, містобудування та земельних відносин
Перепетьєву М.О.

Хребтової Катерини Іванівни,
адреса: 04114, м. Київ,
вул. [redacted],
моб. [redacted]

Заява по справі № П-9945

До матеріалів справи надані три свідоцтва на підтвердження мого права власності на приватний будинок № 13 по вул. Красицького в м. Києві, а саме:

- 82/300 будинку, успадковані після смерті батька Соловей І.С.;
- 182/300 будинку, успадковані після смерті матері Соловей М.Д.;
- 12/100 будинку, придбані мною через електронні торги.

При розгляді матеріалів справи прошу вважувати, що дріб 12/100 частин за правилами математики відповідають 36/300 частинам, отже в цілому моя власність складає 300/300 частин будинку.

06.05.21. Хреб К.І. Хребтова

Київська міська рада
06.05.2021 № 08/Х-1781

п.3.5.5.
482286898

ДЕПУТАТ

КИЇВСЬКОЇ МІСЬКОЇ РАДИ IX СКЛИКАННЯ

«04» серпня 2021 р. № 08/279/09/201-177вих

Голові постійної комісії Київської міської ради
з питань архітектури, містобудування
та земельних відносин
Терентьєву М.О.

ДЕПУТАТСЬКЕ ЗВЕРНЕННЯ

Щодо розгляду справи
про приватизацію земельної ділянки

Шановний Михайле Олександровичу!

Відповідно до порядку, передбаченого ст. 13 Закону України «Про статус депутатів місцевих рад», направляю Вам це депутатське звернення.

До мене як до депутата Київської міської ради звернулися мешканець мікрорайону Жуляни, що у Солом'янському районі м. Києва Тарасенко Руслан Володимирович з проханням допомогти у вирішенні питання щодо приватизації земельної ділянки для будівництва і обслуговування жилого будинку на вул. Карла Маркса,90. Департаментом земельних ресурсів було підготовлено відповідний проєкт рішення і 17.02.2020 року передано до Постійної комісії Київської міської ради з питань містобудування, архітектури та землекористування (VIII скликання) до розгляду.

Прошу Вас розглянути заяву Тарасенка Руслана Володимировича по суті та сприяти у прискоренні розгляду справи.

Відповідь на дане депутатське звернення прошу надіслати за допомогою СЕД АСКОД у 10-денний термін, що передбачено ст. 13 Закону України «Про статус депутатів місцевих рад». А також прошу поінформувати заявника окремим листом.

Додаток: на 5 арк.

З повагою,
депутат Київської міської ради Катерина Кириченко

Зарешняк О.І., 227-31-40

вх. № 08/19207
від 06.08.2021

Депутату Київської міської ради
Кириченко Катерині Володимирівні

ПІБ: Тарасенко Руслан Володимирович

адреса: м/р. Троєщина

тел.

Відповідно до закону України «про захист персональних даних» від 01.06.2010р. №2297-VI надаю згоду на збір та обробку своїх персональних даних.

ЗАЯВА

Я, Тарасенко Руслан Володимирович учасник АТО, ветеран ЗСУ, прошу Вашої допомоги в прискоренні розгляду справи по приватизації земельної ділянки за адресою м/р. Троєщина, вул. Карла Маркса 90, кв1, № 48228698.

«02» серпня 2021 р.

Підпис

Вх. 04-01/563
від 03.08.2021р

УКРАЇНА

ВИКОНАВЧИЙ ОРГАН КИЇВСЬКОЇ МІСЬКОЇ РАДИ
(КИЇВСЬКА МІСЬКА ДЕРЖАВНА АДМІНІСТРАЦІЯ)

ДЕПАРТАМЕНТ ЗЕМЕЛЬНИХ РЕСУРСІВ

вул. Хрещатик, 32-а, м. Київ, 01601 тел. (044) 279 58 72
Контактний центр міста Києва (044) 15 51 E-mail: doc@kyivland.gov.ua Код ЄДРПОУ 26199097

Руслану Тарасенку

За дорученням Київського міського голови Кличка В.В. від 21.05.2021 № 001-Т-6528 Департаментом земельних ресурсів виконавчого органу Київської міської ради (Київської міської державної адміністрації) (далі – Департамент) Вашу заяву від 19.05.2021 щодо прискорення розгляду справи 482286898 розглянуто та повідомляється.

За результатом розгляду поданої Вами та громадянкою Лабай О.В. заяви від 12.12.2019 № 482286898, Департаментом підготовлено проєкт рішення Київської міської ради «Про приватизацію громадянами Лабай Оленою Василівною та Тарасенком Русланом Володимировичем земельної ділянки для будівництва і обслуговування жилого будинку, господарських будівель і споруд на вул. Карла Маркса, 90 у Солом'янському районі міста Києва», який 17.02.2020 відповідно до Регламенту Київської міської ради, затвердженого рішенням Київської міської ради від 07.07.2016 № 579/579 (далі – Регламент), передано на розгляд до Київської міської ради.

Остаточне рішення про передачу земельних ділянок тій чи іншій фізичній особі приймається на пленарному засіданні сесії Київської міської ради відповідно до Регламенту та відповідно до статті 9 Земельного кодексу України.

Додатково повідомляємо, що дізнатися про стан розгляду проєктів рішень Київської міської ради можна на офіційному сайті Київської міської ради у розділі «Нормотворча діяльність» за посиланням: https://kmr.gov.ua/uk/proektu-rishenya.

Заступник директора Вадим ШЕЙКО

Підписано К

Алла Кузнєцова 202 79 96

ДОКУМЕНТ ІТС ЄІПК СЕД АСКОД (ПІДПИСАНО КВАЛІФІКОВАНИМ ЕЛЕКТРОННИМ ПІДПИСОМ)
Сертифікат 58E2D9E7F900307B04000000DICB2800E0BC9200
Підписувач Шейко Вадим Володимирович
Дійсний з 26.03.2021 0:00:00 по 25.03.2023 23:59:59

Департамент земельних ресурсів
057-Т-6528-2107 від 03.06.2021

Управління особового складу штабу командування
Повітряних Сил Збройних Сил України
(ким видано)

ПОСВІДЧЕННЯ

серія АА № 280333

Прізвище Тарасенко
Ім'я Руслан
По батькові Володимирович

М.П.

Особистий підпис

Пред'явник цього посвідчення має право на пільги, встановлені законодавством України для ветеранів війни – учасників бойових дій

ПОСВІДЧЕННЯ БЕЗТЕРМІНОВЕ І ДІЙСНЕ НА ВСІЙ ТЕРИТОРІЇ УКРАЇНИ

Дата видачі «12» травня 2015 р.

Начальник управління особового складу-
заступник начальника штабу командування
М.П. Повітряних Сил Збройних Сил України

полковник О.С.ЛІВІЦЬКИЙ

(підпис керівника установи військового комісара)

ПК «Україна». Зам. 5 - 3075. 1995.

3.6. Розгляд справ-клопотань ***(надання дозволів на розроблення проектів землеустрою щодо відведення земельних ділянок - державні, комунальні підприємства, юридичні особи, громадяни):***

1.	Про розгляд проєкту рішення Київської міської ради «Про надання дозволу на розроблення проекту землеустрою щодо відведення в постійне користування земельної ділянки Київському комунальному об'єднанню зеленого будівництва та експлуатації зелених насаджень міста "Київзеленбуд" на перетині вул. Рейтарської та вул. Стрілецької у Шевченківському районі м. Києва для утримання та експлуатації скверу» *(ПР-19574, справа **К-36924,** доручення заступника міського голови - секретаря Київської міської ради від 18.02.2019 №08/231-827/ПР).* *Постійною комісією Київської міської ради з питань екологічної політики VIII скликання підтримано проєкт рішення з рекомендаціями (витяг з протоколу №4/78 від 13.03.2019).* *До постійної комісії Київської міської ради з питань архітектури, містобудування та земельних відносин надійшли звернення депутата Київської міської ради Є. Кулеби вх. №08/29621 від 11.08.2021 та вх. №08/22437 від 17.09.2021 з проханням розглянути проєкт рішення.*
2.	Про розгляд проєкту рішення Київської міської ради «Про надання дозволу на розроблення проекту землеустрою щодо відведення земельної ділянки Київському комунальному об`єднанню зеленого будівництва та експлуатації зелених насаджень міста "Київзеленбуд" на просп. Відрадному, 16/50 у Солом`янському районі міста Києва для утримання та експлуатації скверу» *(ПР-19605, справа **К-37052,** доручення заступника міського голови - секретаря Київської міської ради від 19.02.2019 №08/231-879/ПР).* *Постійною комісією Київської міської ради з питань екологічної політики VIII скликання підтримано проєкт рішення з рекомендаціями (витяг з протоколу №4/78 від 13.03.2019).*
3.	Про розгляд проєкту рішення Київської міської ради «Про надання дозволу на розроблення проекту землеустрою щодо відведення земельної ділянки Київському комунальному об'єднанню зеленого будівництва та експлуатації зелених насаджень міста "Київзеленбуд" на вул. Пожарського, 8 у Дніпровському районі міста Києва для утримання скверу» *(ПР-19547, справа **К-36656,** доручення заступника міського голови - секретаря Київської міської ради від 18.02.2019 №08/231-834/ПР).* *Постійною комісією Київської міської ради з питань екологічної політики VIII скликання підтримано проєкт рішення з рекомендаціями (витяг з протоколу №4/78 від 13.03.2019).*
4.	Про розгляд проєкту рішення Київської міської ради «Про надання дозволу на розроблення проекту землеустрою щодо відведення земельних ділянок Київському комунальному об'єднанню зеленого будівництва та експлуатації зелених насаджень міста "Київзеленбуд" на перетині просп. Генерала Ватутіна та бульв. Перова у Дніпровському районі міста Києва утримання скверу» *(ПР-19546, справа **К-37171,** доручення заступника міського голови - секретаря Київської міської ради від 18.02.2019 №08/231-833/ПР).* *Постійною комісією Київської міської ради з питань екологічної політики VIII скликання підтримано проєкт рішення з рекомендаціями (витяг з протоколу №4/78 від 13.03.2019).*

5.	Про розгляд проєкту рішення Київської міської ради «Про надання дозволу на розроблення проекту землеустрою щодо відведення земельної ділянки Київському комунальному об'єднанню зеленого будівництва та експлуатації зелених насаджень міста "Київзеленбуд" між бульв. Перова, 40, 40-а, 40-б та вул. Івана Микитенка, 3-а у Дніпровському районі м. Києва для утримання скверу» *(ПР-19698, справа **К-33179,** доручення заступника міського голови - секретаря Київської міської ради від 28.02.2019 №08/231-941/ПР).* *Постійною комісією Київської міської ради з питань екологічної політики VIII скликання підтримано проєкт рішення з рекомендаціями (витяг з протоколу №5/79 від 03.04.2019).*
6.	Про розгляд проєкту рішення Київської міської ради «Про надання казенному підприємству «Кіровгеологія» дозволу на розроблення проєкту землеустрою щодо відведення земельної ділянки у постійне користування для експлуатації та обслуговування адміністративно-лабораторного корпусу на вул. Михайла Бойчука, 8/9 у Печерському районі міста Києва» *(справа **330196837,** доручення заступника міського голови - секретаря Київської міської ради від 28.08.2021 №08/231-3229/ПР).*
7.	Про розгляд проєкту рішення Київської міської ради «Про надання ТОВАРИСТВУ З ОБМЕЖЕНОЮ ВІДПОВІДАЛЬНІСТЮ «ЕКСПРЕССПЛАТА» дозволу на розроблення проєкту землеустрою щодо відведення земельної ділянки в оренду для реконструкції комплексу будівель під адміністративно-виробничий комплекс будівель і споруд з подальшими експлуатацією та обслуговуванням на вул. Костянтинівській, 74-а у Подільському районі міста Києва» *(справа **795384010,** доручення заступника міського голови - секретаря Київської міської ради від 14.09.2021 №08/231-3381/ПР).*
8.	Про розгляд проєкту рішення Київської міської ради «Про надання ДЕРЖАВНІЙ УСТАНОВІ «ЦЕНТР ІНФРАСТРУКТУРИ ТА ТЕХНОЛОГІЙ МІНІСТЕРСТВА ВНУТРІШНІХ СПРАВ УКРАЇНИ» дозволу на розроблення проєкту землеустрою щодо відведення земельної ділянки в постійне користування для розміщення структурних підрозділів апарату МВС, територіальних органів, закладів, установ і підприємств, що належать до сфери управління МВС на вул. Молодогвардійській, 28 у Солом'янському районі міста Києва» *(справа **201569183,** доручення заступника міського голови - секретаря Київської міської ради від 21.04.2021 №08/231-1352/ПР).* *Постійною комісією Київської міської ради з питань дотримання законності, правопорядку та зав'язків із правоохоронними органами підтримано проєкт рішення (витяг з протоколу №4/5 від 19.05.2021).*
9.	Про розгляд проєкту рішення Київської міської ради «Про надання КОМУНАЛЬНОМУ ПІДПРИЄМСТВУ «КИЇВТРАНСПАРКСЕРВІС» дозволу на розроблення проєкту землеустрою щодо відведення земельної ділянки у постійне користування для облаштування складського майданчика для збереження майна підприємства на вул. Копилівській, поруч з буд. 67, корп. 10 у Подільському районі міста Києва» *(справа **635080179,** доручення заступника міського голови - секретаря Київської міської ради від 25.08.2021 №08/231-3136/ПР).* *Проєкт рішення паралельно опрацьовується постійною Комісією Київської міської ради з питань транспорту, зв'язку та реклами.*

10.	Про розгляд проєкту рішення Київської міської ради «Про надання ТОВАРИСТВУ З ОБМЕЖЕНОЮ ВІДПОВІДАЛЬНІСТЮ «ЮНІКОМ ЛТД» дозволу на розроблення проєкту землеустрою щодо відведення земельної ділянки у оренда для розміщення, обслуговування та ремонту об'єктів інженерної, транспортної, енергетичної інфраструктури, об'єктів зв'язку та дорожнього господарства (крім об'єктів дорожнього сервісу) у проїзді Військовому, 10 у Печерському районі міста Києва» *(справа **427011252,** доручення заступника міського голови - секретаря Київської міської ради від 09.07.2021 №08/231-2424/ПР).* *Проєкт рішення паралельно опрацьовується постійною Комісією Київської міської ради з питань транспорту, зв'язку та реклами.*
11.	Про розгляд проєкту рішення Київської міської ради «Про надання ТОВАРИСТВУ З ОБМЕЖЕНОЮ ВІДПОВІДАЛЬНІСТЮ «СТОЇК ІНВЕСТ ГРУП» дозволу на розроблення проєкту землеустрою щодо відведення земельної ділянки в оренду для будівництва, експлуатації та обслуговування об'єктів інженерної, транспортної інфраструктури, крім об'єктів дорожнього сервісу (заїздів-виїздів) на перетині вул. Дорогожицької та вул. Юрія Іллєнка у Шевченківському районі міста Києва» *(справа **201401249,** доручення заступника міського голови - секретаря Київської міської ради від 01.10.2021 №08/231-3634/ПР).* *Проєкт рішення паралельно опрацьовується постійною Комісією Київської міської ради з питань транспорту, зв'язку та реклами.*
12.	Про розгляд проєкту рішення Київської міської ради «Про надання дозволу на розроблення проекту землеустрою щодо відведення земельної ділянки громадянці Бутіній Олені Валентинівні, члену садівницького товариства "Дніпровське-1", на вул. 4-тій Садовій, діл. 1 в Оболонському районі м. Києва для ведення садівництва» *(ПР-18860, справа **К-36286,** доручення заступника міського голови - секретаря Київської міської ради від 08.01.2019 №08/231-31/ПР).*

Голова комісії **Михайло ТЕРЕНТЬЄВ**

К-36924
п 3.6.1

КИЇВСЬКА МІСЬКА РАДА

VIII СКЛИКАННЯ

ПОСТІЙНА КОМІСІЯ З ПИТАНЬ ЕКОЛОГІЧНОЇ ПОЛІТИКИ

01044, м. Київ, вул. Хрещатик, 36 к.1005/1 *тел.:(044)202-70-76, тел./факс:(044)202-72-31*

Витяг з протоколу № 4/78

засідання постійної комісії Київської міської ради з питань екологічної політики

від 13.03.2019

Місце проведення: Київська міська рада, м. Київ, вул. Хрещатик, 36, десятий поверх, каб. 1017, початок проведення засідання о 14:00.

Склад комісії: 8 депутатів Київської міської ради.

Присутні: 5 депутатів Київської міської ради – членів постійної комісії:

Яловий К.В.	– голова постійної комісії, головуючий;
Пилипенко С.О.	– заступник голови постійної комісії;
Новіков О.О.	– секретар постійної комісії;
Антонова О.Ю.	– член постійної комісії;
Мірошниченко І.М.	– член постійної комісії.

Відсутні 3 депутати Київської міської ради: Сандалова Г.О., Москаль Д.Д., Пинзеник О.О.

Запрошені:

Кутняк С.В.	– депутат Київської міської ради;
Мальований А.М.	– начальник Управління екології та природних ресурсів виконавчого органу Київської міської ради (Київської міської державної адміністрації);
Панчій Т.М.	– в.о. директора Департаменту міського благоустрою виконавчого органу Київської міської ради (Київської міської державної адміністрації);
Лахматов С.Ю.	– заступник директора Департаменту земельних ресурсів виконавчого органу Київської міської ради (Київської міської державної адміністрації) – начальник управління ринку землі;
Бєлоусова Н.М.	– в.о. генерального директора КО «Київзеленбуд»;
Юсипенко О.М.	– генеральний директор КП «Плесо»;
Мазур Н.В.	– в.о. директора КП «Київська міська лікарня ветеринарної медицини»;
Сільченко І.І.	– заступник директора КП «Київміськрозвиток»;

Чорній Б.П.	– заступник директора КП «Київське інвестиційне агентство»;
Титаренко О.Л.	– головний спеціаліст відділу регулювання забудови ліво- та правобережних районів міста Управління регулювання забудови міста Департаменту містобудування та архітектури виконавчого органу Київської міської ради (Київської міської державної адміністрації);
Марченко М.А.	– представник ГО «Громадянські слідчі»;
Мезінова О.В.	– президент благодійної організації «Благодійний фонд «Сіріус»;
Станішевська І.В.	– голова ГО «Еко- логіка»;
Дюжев С.А	– спеціаліст Інституту архітектурного менеджменту;
Агеєва В.С.	– представник ГО «Спілка порятунку Голосієва»;
Гончаров Р.В.	– координатор ГО «Сучасні Совки»;
Доценко Н.В.	– голова правління об`єднання садових товариств «Русанівські сади»;
Татарінова Т.В.	– представник «Еліта-Центр»;
Тігунов П.О.	– представник ініціативної групи мешканців «Пуща-Водиця»;
Тищенко В.І.	– представник громади «Русанівські сади»;
Заїка А.В.	– помічник депутата Київської міської ради Васильчука В.В.

Порядок денний:

16. Про розгляд проекту рішення Київської міської ради «Про надання дозволу на розроблення проекту землеустрою щодо відведення в постійне користування земельної ділянки Київському комунальному об'єднанню зеленого будівництва та експлуатації зелених насаджень міста "Київзеленбуд" на перетині вул. Рейтарської та вул. Стрілецької у Шевченківському районі м. Києва для утримання та експлуатації скверу», К-36924 (доручення заступника міського голови – секретаря Київської міської ради від 18.02.2019 №08/231-827/ПР).

ВИСТУПИЛИ: Яловий К.В., Новіков О.О.

Яловий К.В. запропонував підтримати зазначений проект рішення Київської міської ради з рекомендаціями, а саме: «пункт 2 проекту рішення виключити, у зв'язку з цим пункт 3 вважати відповідно пунктом 2».

Новіков О.О. запропонував присвоїти майбутньому скверу ім'я відомого українського художника Георгія Нарбута.

ВИРІШИЛИ:

1. Підтримати проект рішення Київської міської ради «Про надання дозволу на розроблення проекту землеустрою щодо відведення в постійне користування земельної ділянки Київському комунальному об'єднанню зеленого будівництва та експлуатації зелених насаджень міста "Київзеленбуд" на перетині вул. Рейтарської та вул. Стрілецької у Шевченківському районі м. Києва для утримання та експлуатації скверу», К-36924 (доручення заступника міського голови – секретаря

Київської міської ради від 18.02.2019 №08/231-827/ПР) з рекомендаціями, а саме: «пункт 2 проекту рішення виключити, у зв'язку з цим пункт 3 вважати відповідно пунктом 2».

2. Звернутись до Київського міського голови з проханням у встановленому порядку опрацювати питання щодо присвоєння назви скверу, який розташований на перетині вул. Рейтарської та вул. Стрілецької у Шевченківському районі м. Києва, імені відомого українського художника Георгія Нарбута.

ГОЛОСУВАЛИ: «за» – 5, «проти» – 0, «утримались» – 0, «не голосували» – 0.

Рішення прийнято.

Голова комісії **Костянтин Яловий**

Секретар комісії **Олексій Новіков**

ДЕПУТАТ

КИЇВСЬКОЇ МІСЬКОЇ РАДИ IX СКЛИКАННЯ

«10» серпня 2021 р. № 08/279/09/211-204

Київському міському голові
Кличку В.В.
01044, м. Київ, вул. Хрещатик, 36

Заступнику міського голови – секретарю
Київської міської ради
Бондаренку В.В.
01044, м. Київ, вул. Хрещатик, 36

Голові постійної комісії
Київської міської ради з питань архітектури, містобудування та земельних відносин
Терентьєву М.О.
01044, м. Київ, вул. Хрещатик, 36

Директору Департаменту земельних ресурсів виконавчого органу Київської міської ради (Київської міської державної адміністрації)
Пелих В.М.
01601, м. Київ, вул. Хрещатик, 32-а

Щодо розгляду проєкту рішення Київської міської ради від 18.02.2019 року № 08/231-827/ПР

ДЕПУТАТСЬКЕ ЗВЕРНЕННЯ

Шановний Віталію Володимировичу!
Шановний Володимире Володимировичу!
Шановний Михайле Олександровичу!
Шановна Валентино Миколаївно!

Рішенням Київської міської ради від 31.01.2019 року № 9/6665 «Про надання статусу скверу земельній ділянці, розташованій на перетині вул. Рейтарської та вул. Стрілецької у Шевченківському районі м. Києва» (далі - Рішення) земельній ділянці орієнтовною площею 0,04 га, розташованій на

перетині вул. Рейтарської та вул. Стрілецької у Шевченківському районі міста Києва було надано статус скверу.

Пунктом 2.1 пункту 2 Рішення було доручено Київському комунальному об'єднанню зеленого будівництва та експлуатації зелених насаджень «Київзеленбуд» в установленому порядку здійснити організаційно-правові заходи щодо оформлення права постійного користування вказаною земельною ділянкою.

На виконання зазначеного вище доручення, Київським комунальним об'єднанням зеленого будівництва та експлуатації зелених насаджень «Київзеленбуд» було підготовлено та в установленому порядку подане відповідне клопотання до Департаменту земельних ресурсів виконавчого органу Київської міської ради (Київської міської державної адміністрації).

В свою чергу Департамент земельних ресурсів виконавчого органу Київської міської ради (Київської міської державної адміністрації) на підставі клопотання Київського комунального об'єднання зеленого будівництва та експлуатації зелених насаджень «Київзеленбуд» було підготовлено та подано на розгляд Київської міської ради проєкт рішення Київської міської ради № 08/231-827/ПР від 18.02.2019 року «Про надання дозволу на розроблення проекту землеустрою щодо відведення в постійне користування земельної ділянки Київському комунальному об'єднанню зеленого будівництва та експлуатації зелених насаджень міста "Київзеленбуд" на перетині вул. Рейтарської та вул. Стрілецької у Шевченківському районі м. Києва для утримання та експлуатації скверу» (далі – Проєкт рішення).

За інформацією розміщеною на офіційному веб сайті Київської міської ради - https://kmr.gov.ua/uk/content/proekt-rishennya-kyyivskoyi-miskoyi-rady-1395 , вказаний Проєкт рішення знаходиться на розгляді постійних комісій Київської міської ради з початку 2019 року. При цьому, відповідно до протоколу № 4/78 від 13.03.2019 року Постійна комісія Київської міської ради з питань екологічної політики підтримала зазначений Проєкт рішення.

Окремо звертаю увагу, що на веб сторінці «Офіційний портал Києва» ще 01.02.2019 року було розміщено новину «Ще 17 земельних ділянок отримали статус скверу» - https://kyivcity.gov.ua/news/sche_17_zemelnikh_dilyanok_otrimali_status_skveru/ , в якій зокрема йшлося про збереження зелених багаторічних насаджень від житлової і комерційної забудови, в тому числі і про облаштування скверу на перетині вул. Рейтарської та вул. Стрілецької у Шевченківському районі.

Однак, з невідомих причин Департамент земельних ресурсів виконавчого органу Київської міської ради (Київської міської державної адміністрації) (як суб'єкт подання Проєкту рішення) та Київська міська рада з березня 2019 року не вчинили жодних дій спрямованих на забезпечення належного розгляду Проєкту рішення відповідно до вимог Регламенту Київської міської ради і винесення його на розгляд пленарного засідання Київської міської ради для голосування і прийняття рішення яке дозволить здійснити облаштування скверу на перетині вул. Рейтарської та вул. Стрілецької у Шевченківському районі міста Києва.

На підставі вищевикладеного, з метою забезпечення облаштування скверу на перетині вул. Рейтарської та вул. Стрілецької у Шевченківському районі міста Києва, керуючись статтею 13 Закону України «Про статус депутатів місцевих рад», статтею 20 Регламенту Київської міської ради прошу вас в межах компетенції:

1. надати інформацію про стан розгляду проєкту рішення Київської міської ради № 08/231-827/ПР від 18.02.2019 року «Про надання дозволу на розроблення проекту землеустрою щодо відведення в постійне користування земельної ділянки Київському комунальному об'єднанню зеленого будівництва та експлуатації зелених насаджень міста "Київзеленбуд" на перетині вул. Рейтарської та вул. Стрілецької у Шевченківському районі м. Києва для утримання та експлуатації скверу» у відповідності до вимог статей 30-31 Регламенту Київської міської ради;

2. вжити заходів щодо невідкладного розгляду проєкту рішення у відповідності до вимог статей 30-31 Регламенту Київської міської ради, зокрема щодо включення вказаного проєкту рішення Київської міської ради № 08/231-827/ПР від 18.02.2019 року «Про надання дозволу на розроблення проекту землеустрою щодо відведення в постійне користування земельної ділянки Київському комунальному об'єднанню зеленого будівництва та експлуатації зелених насаджень міста "Київзеленбуд" на перетині вул. Рейтарської та вул. Стрілецької у Шевченківському районі м. Києва для утримання та експлуатації скверу» до порядку денного чергового засідання постійної комісії Київської міської ради з питань архітектури, містобудування та земельних відносин або підтримки проєкту рішення в порядку частини 11 статті 30 Регламенту Київської міської ради;

3. невідкладно після завершення процедури розгляду проєкту рішення Київської міської ради № 08/231-827/ПР від 18.02.2019 року «Про надання дозволу на розроблення проекту землеустрою щодо відведення в постійне користування земельної ділянки Київському комунальному об'єднанню зеленого будівництва та експлуатації зелених насаджень міста "Київзеленбуд" на перетині вул. Рейтарської та вул. Стрілецької у Шевченківському районі м. Києва для утримання та експлуатації скверу» у відповідності до вимог статей 30-31 Регламенту Київської міської ради, вжити заходів щодо включення проєкту рішення до порядку денного чергового пленарного засідання Київської міської ради.

Про результати розгляду депутатського звернення прошу повідомити мене за адресою: 01044, м. Київ, вул. Хрещатик 36, каб. 419, а також на електронну адресу: kuleba.yevheniia@gmail.com протягом строку, встановленого законодавством.

З повагою,
депутатка Київської міської ради _____ Євгенія Кулеба

вик.:Яговенко І.О.
тел.: (068) 1281328

08/231-827/ПР
18.02.2019

КИЇВСЬКА МІСЬКА РАДА

VIII СЕСІЯ VIII СКЛИКАННЯ

РІШЕННЯ

_____№_____

Київська міська рада
Департамент земельних ресурсів
Код земельної ділянки:
88:198:0022

Проект рішення (екз.1)
ПР-19574
до справи
К-36924

2 347015 095743

Про надання дозволу на розроблення проекту землеустрою щодо відведення в постійне земельної ділянки Київському комунальному об'єднанню зеленого будівництва та експлуатації зелених насаджень міста "Київзеленбуд" на перетині вул. Рейтарської та вул. Стрілецької у Шевченківському районі м. Києва для утримання та експлуатації скверу

Розглянувши клопотання про надання дозволу на розроблення проекту землеустрою щодо відведення земельної ділянки Київському комунальному об'єднанню зеленого будівництва та експлуатації зелених насаджень міста "Київзеленбуд" на перетині вул. Рейтарської та вул. Стрілецької у Шевченківському районі м. Києва та додані документи, керуючись статтями 9, 123 Земельного кодексу України, Законом України "Про внесення змін до деяких законодавчих актів України щодо розмежування земель державної та комунальної власності", пунктом 34 частини першої статті 26 Закону України "Про місцеве самоврядування в Україні", Київська міська рада

ВИРІШИЛА:

1. Надати дозвіл на розроблення проекту землеустрою щодо відведення земельної ділянки Київському комунальному об'єднанню зеленого будівництва та експлуатації зелених насаджень міста "Київзеленбуд" на перетині вул. Рейтарської та вул. Стрілецької у Шевченківському районі м. Києва орієнтовною площею 0,04 га (земельна ділянка комунальної власності територіальної громади м. Києва) для утримання та експлуатації скверу згідно з план-схемою (додаток до рішення) (К-36924).

2. Встановити термін дії цього рішення один рік.

Київська міська рада
17.09.2021 № 08/22437

ДЕПУТАТ

КИЇВСЬКОЇ МІСЬКОЇ РАДИ IX СКЛИКАННЯ

«17» вересня 2021 р. № 08/279/09/211-270

Голові постійної комісії
Київської міської ради з питань архітектури,
містобудування та земельних відносин
Михайлу ТЕРЕНТЬЄВУ
01044, м. Київ, вул. Хрещатик, 36

ДЕПУТАТСЬКЕ ЗВЕРНЕННЯ

Шановний Михайле Олександровичу!

За інформації розміщеною на офіційному веб-сайті Київради, проєкти рішень Київської міської ради від 17.06.2021 року № 08/231-2107/ПР «Про оголошення природної території ландшафтним заказником місцевого значення «Вирлиця 2»» від 18.02.2019 року № 08/231-827/ПР «Про надання дозволу на розроблення проекту землеустрою щодо відведення в постійне користування земельної ділянки Київському комунальному об'єднанню зеленого будівництва та експлуатації зелених насаджень міста "Київзеленбуд" на перетині вул. Рейтарської та вул. Стрілецької у Шевченківському районі м. Києва для утримання та експлуатації скверу», знаходиться на розгляді постійної комісії Київської міської ради з питань архітектури, містобудування та земельних відносин.

Враховуючи вищенаведене та керуючись статтею 13 Закону України «Про статус депутатів місцевих рад», статтею 20 Регламенту Київської міської ради, з метою належного розгляду проєктів рішень Київської міської ради та дотримання строків їх розгляду передбачених Регламентом Київської міської ради, прошу включити до порядку денного чергового засідання постійної комісії Київської міської ради з питань архітектури, містобудування та земельних відносин:

- проєкт рішення Київської міської ради від 17.06.2021 року № 08/231-2107/ПР «Про оголошення природної території ландшафтним заказником місцевого значення «Вирлиця 2»» та розглянути його у відповідності до вимог Регламенту Київської міської ради;
- проєкт рішення Київської міської ради від 18.02.2019 року № 08/231-827/ПР «Про надання дозволу на розроблення проекту землеустрою щодо відведення в постійне користування земельної ділянки Київському комунальному об'єднанню

леного будівництва та експлуатації зелених насаджень міста "Київзеленбуд" на перетині вул. Рейтарської та вул. Стрілецької у Шевченківському районі м. Києва для утримання та експлуатації скверу» та розглянути його у відповідності до вимог Регламенту Київської міської ради.

Про результати розгляду депутатського звернення прошу повідомити мене за адресою: 01044, м. Київ, вул. Хрещатик 36, каб. 419, а також на електронну адресу: kuleba.yevheniia@gmail.com протягом строку, встановленого законодавством.

З повагою,
депутатка Київської міської ради _____ Євгенія Кулеба

вик.: Яговенко І.О.
тел.: (068) 1281328

К-37052
п.3.6.2

КИЇВСЬКА МІСЬКА РАДА

VIII СКЛИКАННЯ

ПОСТІЙНА КОМІСІЯ З ПИТАНЬ ЕКОЛОГІЧНОЇ ПОЛІТИКИ

01044, м. Київ, вул. Хрещатик, 36 к.1005/1 *тел.:(044)202-70-76, тел./факс:(044)202-72-31*

Витяг з протоколу № 4/78

засідання постійної комісії Київської міської ради з питань екологічної політики

від 13.03.2019

Місце проведення: Київська міська рада, м. Київ, вул. Хрещатик, 36, десятий поверх, каб. 1017, початок проведення засідання о 14:00.

Склад комісії: 8 депутатів Київської міської ради.

Присутні: 5 депутатів Київської міської ради – членів постійної комісії:

Яловий К.В. – голова постійної комісії, головуючий;
Пилипенко С.О. – заступник голови постійної комісії;
Новіков О.О. – секретар постійної комісії;
Антонова О.Ю. – член постійної комісії;
Мірошниченко І.М. – член постійної комісії.

Відсутні 3 депутати Київської міської ради: Сандалова Г.О., Москаль Д.Д., Пинзеник О.О.

Запрошені:

Кутняк С.В. – депутат Київської міської ради;
Мальований А.М. – начальник Управління екології та природних ресурсів виконавчого органу Київської міської ради (Київської міської державної адміністрації);
Панчій Т.М. – в.о. директора Департаменту міського благоустрою виконавчого органу Київської міської ради (Київської міської державної адміністрації);
Лахматов С.Ю. – заступник директора Департаменту земельних ресурсів виконавчого органу Київської міської ради (Київської міської державної адміністрації) – начальник управління ринку землі;
Бєлоусова Н.М. – в.о. генерального директора КО «Київзеленбуд»;
Юсипенко О.М. – генеральний директор КП «Плесо»;
Мазур Н.В. – в.о. директора КП «Київська міська лікарня ветеринарної медицини»;
Сільченко І.І. – заступник директора КП «Київміськрозвиток»;

Чорній Б.П.	– заступник директора КП «Київське інвестиційне агентство»;
Титаренко О.Л.	– головний спеціаліст відділу регулювання забудови ліво- та правобережних районів міста Управління регулювання забудови міста Департаменту містобудування та архітектури виконавчого органу Київської міської ради (Київської міської державної адміністрації);
Марченко М.А.	– представник ГО «Громадянські слідчі»;
Мезінова О.В.	– президент благодійної організації «Благодійний фонд «Сіріус»;
Станішевська І.В.	– голова ГО «Еко- логіка»;
Дюжев С.А	– спеціаліст Інституту архітектурного менеджменту;
Агеєва В.С.	– представник ГО «Спілка порятунку Голосієва»;
Гончаров Р.В.	– координатор ГО «Сучасні Совки»;
Доценко Н.В.	– голова правління об`єднання садових товариств «Русанівські сади»;
Татарінова Т.В.	– представник «Еліта-Центр»;
Тігунов П.О.	– представник ініціативної групи мешканців «Пуща-Водиця»;
Тищенко В.І.	– представник громади «Русанівські сади»;
Заїка А.В.	– помічник депутата Київської міської ради Васильчука В.В.

Порядок денний:

18. Про розгляд проекту рішення Київської міської ради «Про надання дозволу на розроблення проекту землеустрою щодо відведення в постійне користування земельної ділянки Київському комунальному об`єднанню зеленого будівництва та експлуатації зелених насаджень міста "Київзеленбуд" на просп. Відрадному, 16/50 у Солом`янському районі міста Києва для утримання та експлуатації скверу», К-37052 (доручення заступника міського голови – секретаря Київської міської ради від 19.02.2019 №08/231-879/ПР).

ВИСТУПИЛИ: Яловий К.В.

Яловий К.В. запропонував підтримати зазначений проект рішення Київської міської ради з рекомендаціями, а саме: «пункт 2 проекту рішення виключити, у зв'язку з цим пункт 3 вважати відповідно пунктом 2».

ВИРІШИЛИ: Підтримати проект рішення Київської міської ради «Про надання дозволу на розроблення проекту землеустрою щодо відведення в постійне користування земельної ділянки Київському комунальному об`єднанню зеленого будівництва та експлуатації зелених насаджень міста "Київзеленбуд" на просп. Відрадному, 16/50 у Солом`янському районі міста Києва для утримання та експлуатації скверу», К-37052 (доручення заступника міського голови – секретаря Київської міської ради від 19.02.2019 №08/231-879/ПР) з рекомендаціями, а саме: «пункт 2 проекту рішення виключити, у зв'язку з цим пункт 3 вважати відповідно пунктом 2».

ГОЛОСУВАЛИ: «за» – 5, «проти» – 0, «утримались» – 0, «не голосували» – 0.

Рішення прийнято.

Голова комісії **Костянтин Яловий**

Секретар комісії **Олексій Новіков**

К-36656
п.3.6.3

КИЇВСЬКА МІСЬКА РАДА

VIII СКЛИКАННЯ

ПОСТІЙНА КОМІСІЯ З ПИТАНЬ ЕКОЛОГІЧНОЇ ПОЛІТИКИ

01044, м. Київ, вул. Хрещатик, 36 к.1005/1 *тел.:(044)202-70-76, тел./факс:(044)202-72-31*

Витяг з протоколу № 4/78

засідання постійної комісії Київської міської ради з питань екологічної політики

від 13.03.2019

Місце проведення: Київська міська рада, м. Київ, вул. Хрещатик, 36, десятий поверх, каб. 1017, початок проведення засідання о 14:00.

Склад комісії: 8 депутатів Київської міської ради.

Присутні: 5 депутатів Київської міської ради – членів постійної комісії:

Яловий К.В.	– голова постійної комісії, головуючий;
Пилипенко С.О.	– заступник голови постійної комісії;
Новіков О.О.	– секретар постійної комісії;
Антонова О.Ю.	– член постійної комісії;
Мірошниченко І.М.	– член постійної комісії.

Відсутні 3 депутати Київської міської ради: Сандалова Г.О., Москаль Д.Д., Пинзеник О.О.

Запрошені:

Кутняк С.В.	– депутат Київської міської ради;
Мальований А.М.	– начальник Управління екології та природних ресурсів виконавчого органу Київської міської ради (Київської міської державної адміністрації);
Панчій Т.М.	– в.о. директора Департаменту міського благоустрою виконавчого органу Київської міської ради (Київської міської державної адміністрації);
Лахматов С.Ю.	– заступник директора Департаменту земельних ресурсів виконавчого органу Київської міської ради (Київської міської державної адміністрації) – начальник управління ринку землі;
Бєлоусова Н.М.	– в.о. генерального директора КО «Київзеленбуд»;
Юсипенко О.М.	– генеральний директор КП «Плесо»;
Мазур Н.В.	– в.о. директора КП «Київська міська лікарня ветеринарної медицини»;
Сільченко І.І.	– заступник директора КП «Київміськрозвиток»;

Чорній Б.П.	– заступник директора КП «Київське інвестиційне агентство»;
Титаренко О.Л.	– головний спеціаліст відділу регулювання забудови ліво- та правобережних районів міста Управління регулювання забудови міста Департаменту містобудування та архітектури виконавчого органу Київської міської ради (Київської міської державної адміністрації);
Марченко М.А.	– представник ГО «Громадянські слідчі»;
Мезінова О.В.	– президент благодійної організації «Благодійний фонд «Сіріус»;
Станішевська І.В.	– голова ГО «Еко- логіка»;
Дюжев С.А	– спеціаліст Інституту архітектурного менеджменту;
Агеєва В.С.	– представник ГО «Спілка порятунку Голосієва»;
Гончаров Р.В.	– координатор ГО «Сучасні Совки»;
Доценко Н.В.	– голова правління об`єднання садових товариств «Русанівські сади»;
Татарінова Т.В.	– представник «Еліта-Центр»;
Тігунов П.О.	– представник ініціативної групи мешканців «Пуща-Водиця»;
Тищенко В.І.	– представник громади «Русанівські сади»;
Заїка А.В.	– помічник депутата Київської міської ради Васильчука В.В.

Порядок денний:

8. Про розгляд проекту рішення Київської міської ради «Про надання дозволу на розроблення проекту землеустрою щодо відведення в постійне користування земельної ділянки Київському комунальному об'єднанню зеленого будівництва та експлуатації зелених насаджень міста "Київзеленбуд" на вул. Пожарського, 8 у Дніпровському районі міста Києва для утримання скверу», К-36656 (доручення заступника міського голови – секретаря Київської міської ради від 18.02.2019 №08/231-834/ПР).

ВИСТУПИЛИ: Яловий К.В.

Яловий К.В. запропонував підтримати зазначений проект рішення Київської міської ради з рекомендаціями, а саме: «пункт 2 проекту рішення виключити, у зв'язку з цим пункт 3 вважати відповідно пунктом 2».

ВИРІШИЛИ: Підтримати проект рішення Київської міської ради «Про надання дозволу на розроблення проекту землеустрою щодо відведення в постійне користування земельної ділянки Київському комунальному об'єднанню зеленого будівництва та експлуатації зелених насаджень міста "Київзеленбуд" на вул. Пожарського, 8 у Дніпровському районі міста Києва для утримання скверу», К-36656 (доручення заступника міського голови – секретаря Київської міської ради від 18.02.2019 №08/231-834/ПР) з рекомендаціями, а саме: «пункт 2 проекту рішення виключити, у зв'язку з цим пункт 3 вважати відповідно пунктом 2».

ГОЛОСУВАЛИ: «за» – 5, «проти» – 0, «утримались» – 0, «не голосували» – 0.

Рішення прийнято.

Голова комісії **Костянтин Яловий**

Секретар комісії **Олексій Новіков**

К-37171
п. 3.6.4

КИЇВСЬКА МІСЬКА РАДА

VIII СКЛИКАННЯ

ПОСТІЙНА КОМІСІЯ З ПИТАНЬ ЕКОЛОГІЧНОЇ ПОЛІТИКИ

01044, м. Київ, вул. Хрещатик, 36 к.1005/1 *тел.:(044)202-70-76, тел./факс:(044)202-72-31*

Витяг з протоколу № 4/78

засідання постійної комісії Київської міської ради з питань екологічної політики

від 13.03.2019

Місце проведення: Київська міська рада, м. Київ, вул. Хрещатик, 36, десятий поверх, каб. 1017, початок проведення засідання о 14:00.

Склад комісії: 8 депутатів Київської міської ради.

Присутні: 5 депутатів Київської міської ради – членів постійної комісії:

Яловий К.В. – голова постійної комісії, головуючий;
Пилипенко С.О. – заступник голови постійної комісії;
Новіков О.О. – секретар постійної комісії;
Антонова О.Ю. – член постійної комісії;
Мірошниченко І.М. – член постійної комісії.

Відсутні 3 депутати Київської міської ради: Сандалова Г.О., Москаль Д.Д., Пинзеник О.О.

Запрошені:

Кутняк С.В. – депутат Київської міської ради;
Мальований А.М. – начальник Управління екології та природних ресурсів виконавчого органу Київської міської ради (Київської міської державної адміністрації);
Панчій Т.М. – в.о. директора Департаменту міського благоустрою виконавчого органу Київської міської ради (Київської міської державної адміністрації);
Лахматов С.Ю. – заступник директора Департаменту земельних ресурсів виконавчого органу Київської міської ради (Київської міської державної адміністрації) – начальник управління ринку землі;
Бєлоусова Н.М. – в.о. генерального директора КО «Київзеленбуд»;
Юсипенко О.М. – генеральний директор КП «Плесо»;
Мазур Н.В. – в.о. директора КП «Київська міська лікарня ветеринарної медицини»;
Сільченко І.І. – заступник директора КП «Київміськрозвиток»;

Чорній Б.П.	– заступник директора КП «Київське інвестиційне агентство»;
Титаренко О.Л.	– головний спеціаліст відділу регулювання забудови ліво- та правобережних районів міста Управління регулювання забудови міста Департаменту містобудування та архітектури виконавчого органу Київської міської ради (Київської міської державної адміністрації);
Марченко М.А.	– представник ГО «Громадянські слідчі»;
Мезінова О.В.	– президент благодійної організації «Благодійний фонд «Сіріус»;
Станішевська І.В.	– голова ГО «Еко- логіка»;
Дюжев С.А	– спеціаліст Інституту архітектурного менеджменту;
Агеєва В.С.	– представник ГО «Спілка порятунку Голосієва»;
Гончаров Р.В.	– координатор ГО «Сучасні Совки»;
Доценко Н.В.	– голова правління об`єднання садових товариств «Русанівські сади»;
Татарінова Т.В.	– представник «Еліта-Центр»;
Тігунов П.О.	– представник ініціативної групи мешканців «Пуща-Водиця»;
Тищенко В.І.	– представник громади «Русанівські сади»;
Заїка А.В.	– помічник депутата Київської міської ради Васильчука В.В.

Порядок денний:

25. Про розгляд проекту рішення Київської міської ради «Про надання дозволу на розроблення проекту землеустрою щодо відведення в постійне користування земельних ділянок Київському комунальному об'єднанню зеленого будівництва та експлуатації зелених насаджень міста "Київзеленбуд" на перетині просп. Генерала Ватутіна та бульв. Перова у Дніпровському районі міста Києва утримання скверу», К-37171 (доручення заступника міського голови – секретаря Київської міської ради від 18.02.2019 №08/231-833/ПР).

ВИСТУПИЛИ: Яловий К.В.

Яловий К.В. запропонував підтримати зазначений проект рішення Київської міської ради з рекомендаціями, а саме: «пункт 2 проекту рішення виключити, у зв'язку з цим пункт 3 вважати відповідно пунктом 2».

ВИРІШИЛИ: Підтримати проект рішення Київської міської ради «Про надання дозволу на розроблення проекту землеустрою щодо відведення в постійне користування земельних ділянок Київському комунальному об'єднанню зеленого будівництва та експлуатації зелених насаджень міста "Київзеленбуд" на перетині просп. Генерала Ватутіна та бульв. Перова у Дніпровському районі міста Києва утримання скверу», К-37171 (доручення заступника міського голови – секретаря Київської міської ради від 18.02.2019 №08/231-833/ПР) з рекомендаціями, а саме: «пункт 2 проекту рішення виключити, у зв'язку з цим пункт 3 вважати відповідно пунктом 2».

ГОЛОСУВАЛИ: «за» – 5, «проти» – 0, «утримались» – 0, «не голосували» – 0.

Рішення прийнято.

Голова комісії **Костянтин Яловий**

Секретар комісії **Олексій Новіков**

К-33179
п.3.6.5

КИЇВСЬКА МІСЬКА РАДА

VIII СКЛИКАННЯ

ПОСТІЙНА КОМІСІЯ З ПИТАНЬ ЕКОЛОГІЧНОЇ ПОЛІТИКИ

01044, м. Київ, вул. Хрещатик, 36 к.1005/1 *тел.:(044)202-70-76, тел./факс:(044)202-72-31*

Витяг з протоколу № 5/79

засідання постійної комісії Київської міської ради з питань екологічної політики

від 03.04.2019

Місце проведення: Київська міська рада, м. Київ, вул. Хрещатик, 36, десятий поверх, каб. 1017, початок проведення засідання о 14:00.

Склад комісії: 8 депутатів Київської міської ради.

Присутні: 7 депутатів Київської міської ради – членів постійної комісії:

Яловий К.В. – голова постійної комісії, головуючий;
Пилипенко С.О. – заступник голови постійної комісії;
Сандалова Г.О. – заступник голови постійної комісії;
Новіков О.О. – секретар постійної комісії;
Антонова О.Ю. – член постійної комісії;
Мірошниченко І.М. – член постійної комісії;
Москаль Д.Д. – член постійної комісії

Відсутні: 1 депутат Київської міської ради: Пинзеник О.О.

Запрошені:

Мальований А.М. – начальник Управління екології та природних ресурсів виконавчого органу Київської міської ради (Київської міської державної адміністрації);
Бєлоусова Н.М. – в.о. генерального директора КО «Київзеленбуд»;
Сергієнко Ю.В. – начальник Державної екологічної інспекції Столичного округу;
Менчак Н.М. – начальник сектору із земельних питань КО «Київзеленбуд»;
Єрмолаєв П.М. – провідний інженер КП УЗН Подільського району м. Києва;
Кізленко М.А. – представник місцевої ініціативи;
Осьмак А.С. – голова ГО «Мій Відрадний»;
Хмельницька М.О. – член ГО «Мій Відрадний»;
Телюк В.А. – член ГО «Мій Відрадний»;
Решетінський В.М. – єпіскоп Союзу євангельських церков України;

Дюжев С.А	– спеціаліст Інституту архітектурного менеджменту;
Живиця Н.І.	– представник за довіреністю громадянки Живиці Т.С., мешканка мікрорайону Чапаєвка;
Цап Н.А.	– представник громади, мешканка мікрорайону Чапаєвка;
Козій І.С.	– адвокат ТОВ «Глобал-Інвест».

Порядок денний:

9. Про розгляд проекту рішення Київської міської ради «Про надання дозволу на розроблення проекту землеустрою щодо відведення земельної ділянки Київському комунальному об'єднанню зеленого будівництва та експлуатації зелених насаджень міста "Київзеленбуд" між бульв. Перова, 40, 40-а, 40-б та вул. Івана Микитенка, 3-а у Дніпровському районі м. Києва для утримання скверу», К-33179 (доручення заступника міського голови – секретаря Київської міської ради від 28.02.2019 №08/231-941/ПР).

ВИСТУПИЛИ: Яловий К.В.

Яловий К.В. запропонував підтримати зазначений проект рішення Київської міської ради з рекомендаціями, а саме: «пункт 2 проекту рішення виключити, у зв'язку з цим пункт 3 вважати відповідно пунктом 2».

ВИРІШИЛИ: Підтримати проект рішення Київської міської ради «Про надання дозволу на розроблення проекту землеустрою щодо відведення земельної ділянки Київському комунальному об'єднанню зеленого будівництва та експлуатації зелених насаджень міста "Київзеленбуд" між бульв. Перова, 40, 40-а, 40-б та вул. Івана Микитенка, 3-а у Дніпровському районі м. Києва для утримання скверу», К-33179 (доручення заступника міського голови – секретаря Київської міської ради від 28.02.2019 №08/231-941/ПР) з рекомендаціями, а саме: «пункт 2 проекту рішення виключити, у зв'язку з цим пункт 3 вважати відповідно пунктом 2».

ГОЛОСУВАЛИ: «за» – 6, «проти» – 0, «утримались» – 0, «не голосували» – 1.

Рішення прийнято.

Голова комісії **Костянтин Яловий**

Секретар комісії **Олексій Новіков**

201569183
п.3.6.8

КИЇВСЬКА МІСЬКА РАДА

IX СКЛИКАННЯ

ПОСТІЙНА КОМІСІЯ З ПИТАНЬ ДОТРИМАННЯ ЗАКОННОСТІ, ПРАВОПОРЯДКУ ТА ЗВ'ЯЗКІВ ІЗ ПРАВООХОРОННИМИ ОРГАНАМИ

01044, м. Київ, вул. Хрещатик, 36 **тел./факс 202-76-88**

24.05.2021 **№08/291-** 213

Голові постійної комісії
Київської міської ради з питань
архітектури, містобудування
та земельних відносин
Михайлу ТЕРЕНТЬЄВУ

Шановний пане Михайле!

Направляємо Вам витяг з протоколу № 4/5 засідання постійної комісії Київської міської ради з питань дотримання законності, правопорядку та зв'язків із правоохоронними органами від 19.05.2021 для ознайомлення та врахування в роботі.

ВИТЯГ З ПРОТОКОЛУ № 4/5

засідання постійної комісії Київської міської ради з питань дотримання законності, правопорядку та зв'язків із правоохоронними органами

19.05.2021

Місце проведення: Київська міська рада, м. Київ, вул. вул. Хрещатик, 36
зала засідань 1017 (10-й поверх), 11-00

Склад комісії – 3 особи
Присутні члени комісії – 3 особи:
Плужник Олександр - голова постійної комісії, головуючий;
Кононенко Віктор - секретар постійної комісії;
Романюк Роман - член постійної комісії.

9. Про розгляд проєкту рішення Київської міської ради «Про надання ДЕРЖАВНІЙ УСТАНОВІ «ЦЕНТР ІНФРАСТРУКТУРИ ТА ТЕХНОЛОГІЙ МІНІСТЕРСТВА ВНУТРІШНІХ СПРАВ УКРАЇНИ» дозволу на розроблення проєкту землеустрою щодо відведення земельної ділянки в постійне користування для розміщення структурних підрозділів апарату МВС, територіальних органів, закладів, установ і підприємств, що належать до сфери управління МВС на вул. Молодогвардійській, 28 у Солом'янському районі міста Києва» (№ 08/231-1352/ПР від 21.04.2021).

СЛУХАЛИ:

Пивоварова Олександра, начальника управління самоврядного контролю Департаменту земельних ресурсів виконавчого органу Київської міської ради (Київської міської державної адміністрації), який доповів по суті цей проєкт рішення Київської міської ради.

ВИРІШИЛИ:

Підтримати проєкт рішення Київської міської ради «Про надання ДЕРЖАВНІЙ УСТАНОВІ «ЦЕНТР ІНФРАСТРУКТУРИ ТА ТЕХНОЛОГІЙ МІНІСТЕРСТВА ВНУТРІШНІХ СПРАВ УКРАЇНИ» дозволу на розроблення проєкту землеустрою щодо відведення земельної ділянки в постійне користування для розміщення структурних підрозділів апарату МВС, територіальних органів, закладів, установ і підприємств, що належать до сфери управління МВС на вул. Молодогвардійській, 28 у Солом'янському районі міста Києва» (№ 08/231-1352/ПР від 21.04.2021).

ГОЛОСУВАЛИ: За –2, проти – 0, утримались – 0. Не голосували – 1 (Романюк Роман).

Рішення прийнято.

Голова постійної комісії Олександр ПЛУЖНИК

3.7. Розгляд справ-клопотань ***(відмова у наданні дозволів на розроблення проектів землеустрою щодо відведення земельних ділянок):***

1.	Про розгляд проєкту рішення Київської міської ради «Про відмову ТОВАРИСТВУ З ОБМЕЖЕНОЮ ВІДПОВІДАЛЬНІСТЮ «ЕКСПРЕССПЛАТА» у наданні дозволу на розроблення проєкту землеустрою щодо відведення земельної ділянки в оренду для реконструкції комплексу будівель під адміністративно-виробничий комплекс будівель і споруд з подальшими експлуатацією та обслуговуванням на вул. Костянтинівській, 74 у Подільському районі міста Києва» *(справа **526301131,** доручення заступника міського голови - секретаря Київської міської ради від 08.09.2021 №08/231-3308/ПР).*
2.	Про розгляд проєкту рішення Київської міської ради «Про відмову ТОВАРИСТВУ З ОБМЕЖЕНОЮ ВІДПОВІДАЛЬНІСТЮ «СТОЛИЦЯ СП» у наданні дозволу на розроблення проєкту землеустрою щодо відведення земельної ділянки в оренду для експлуатації та обслуговування нежитлової будівлі на Столичному шосе, 23 у Голосіївському районі міста Києва» *(справа **666910126,** доручення заступника міського голови - секретаря Київської міської ради від 08.09.2021 №08/231-3326/ПР).* *До постійної комісії Київської міської ради з питань архітектури, містобудування та земельних відносин надійшов лист заступника голови Київської міської державної адміністрації Оленича П. С. від 22.09.2021 №08/22754 щодо повернення проєкту рішення до Департаменту земельних ресурсів виконавчого органу Київської міської ради (Київської міської державної адміністрації).*
3.	Про розгляд проєкту рішення Київської міської ради «Про відмову ТОВАРИСТВУ З ОБМЕЖЕНОЮ ВІДПОВІДАЛЬНІСТЮ «ГАЛІОН ЛТД ПЛЮС» у наданні дозволу на розроблення проєкту землеустрою щодо відведення земельної ділянки в оренду під реконструкцію та обслуговування об'єктів рекреаційного призначення на вул. Набережно-Корчуватській, 37 у Голосіївському районі міста Києва» *(справа **685990155,** доручення заступника міського голови - секретаря Київської міської ради від 08.09.2021 №08/231-3282/ПР).* *До постійної комісії Київської міської ради з питань архітектури, містобудування та земельних відносин надійшов лист заступника голови Київської міської державної адміністрації Оленича П. С. від 27.09.2021 №08/23091 щодо повернення проєкту рішення до Департаменту земельних ресурсів виконавчого органу Київської міської ради (Київської міської державної адміністрації).*
4.	Про розгляд проєкту рішення Київської міської ради «Про відмову у наданні дозволів на розроблення проєктів землеустрою щодо відведення земельних ділянок громадянам у приватну власність у Деснянському районі міста Києва» *(справа **646360119,** доручення заступника міського голови - секретаря Київської міської ради від 09.09.2021 №08/231-3351/ПР).*
5.	Про розгляд проєкту рішення Київської міської ради «Про відмову громадянину Жованику Андрію Євгеновичу у наданні дозволу на розроблення проєкту землеустрою щодо відведення земельної ділянки у власність для ведення садівництва на просп. Броварському, 111, діл. № 18 у Деснянському районі міста Києва» *(справа **514701428,** доручення*

	заступника міського голови - секретаря Київської міської ради від 20.09.2021 №08/231-3461/ПР).
6.	Про розгляд проєкту рішення Київської міської ради «Про відмову громадянину Олійнику Сергію Миколайовичу у наданні дозволу на розроблення проєкту землеустрою щодо відведення земельної ділянки у власність для будівництва і обслуговування жилого будинку, господарських будівель і споруд у провулку Бджолиному у Дарницькому районі міста Києва» *(справа **320102971,** доручення заступника міського голови - секретаря Київської міської ради від 20.09.2021 №08/231-3456/ПР).*
7.	Про розгляд проєкту рішення Київської міської ради «Про відмову громадянину Білику Ярославу Олександровичу у наданні дозволу на розроблення проєкту землеустрою щодо відведення земельної ділянки в оренду для організації та провадження діяльності із забезпечення паркування транспортних засобів на просп. Миколи Бажана у Дарницькому районі міста Києва» *(справа **560401190,** доручення заступника міського голови - секретаря Київської міської ради від 20.09.2021 №08/231-3474/ПР).*
8.	Про розгляд проєкту рішення Київської міської ради «Про відмову громадянину Савіну Олексію Генадійовичу у наданні дозволу на розроблення проєкту землеустрою щодо відведення земельної ділянки у власність для будівництва і обслуговування житлового будинку у Печерському районі міста Києва» *(справа **201771147,** доручення заступника міського голови - секретаря Київської міської ради від 16.08.2021 №08/231-2970/ПР).*
9.	Про розгляд проєкту рішення Київської міської ради «Про відмову громадянці Кононенко Олені Станіславівні у наданні дозволу на розроблення проєкту землеустрою щодо відведення земельної ділянки у приватну власність для ведення особистого підсобного господарства, садівництва, городництва у Святошинському районі міста Києва» *(справа **472017898,** доручення заступника міського голови - секретаря Київської міської ради від 16.08.2021 №08/231-2929/ПР).*
10.	Про розгляд проєкту рішення Київської міської ради «Про відмову громадянці Зеленській Галині Василівні у наданні дозволу на розроблення проєкту землеустрою щодо відведення земельної ділянки у власність для індивідуального садівництва на вул. Крутовій, 2-г у Солом'янському районі міста Києва» *(справа **201201753,** доручення заступника міського голови - секретаря Київської міської ради від 16.08.2021 №08/231-2824/ПР).*
11.	Про розгляд проєкту рішення Київської міської ради «Про відмову громадянці Рожанській Ірині Василівні у наданні дозволу на розроблення проєкту землеустрою щодо відведення земельної ділянки у власність для будівництва і обслуговування жилого будинку, господарських будівель і споруд на вул. Ягідній у Голосіївському районі міста Києва» *(справа **547901862,** доручення заступника міського голови - секретаря Київської міської ради від 16.08.2021 №08/231-2907/ПР).*
12.	Про розгляд проєкту рішення Київської міської ради «Про відмову громадянину Баркову Назару Володимировичу у наданні дозволу на розроблення проєкту землеустрою щодо відведення земельної ділянки у власність для будівництва і обслуговування жилого будинку, господарських

	будівель і споруд на вул. Ягідній у Голосіївському районі міста Києва» *(справа **201866124,** доручення заступника міського голови - секретаря Київської міської ради від 16.08.2021 №08/231-2906/ПР).*
13.	Про розгляд проєкту рішення Київської міської ради «Про відмову громадянину Баркову Назару Володимировичу у наданні дозволу на розроблення проєкту землеустрою щодо відведення земельної ділянки у власність для будівництва і обслуговування жилого будинку, господарських будівель і споруд на вул. Військовій у Голосіївському районі міста Києва» *(справа **618450150,** доручення заступника міського голови - секретаря Київської міської ради від 16.08.2021 №08/231-2905/ПР).*
14.	Про розгляд проєкту рішення Київської міської ради «Про відмову громадянці Шпак Тетяні Петрівні у наданні дозволу на розроблення проєкту землеустрою щодо відведення земельної ділянки у приватну власність для будівництва і обслуговування жилого будинку, господарських будівель і споруд (присадибна ділянка) на вул. Миколи Юнкерова, 81-б в Оболонському районі міста Києва» *(справа **300160992,** доручення заступника міського голови - секретаря Київської міської ради від 16.08.2021 №08/231-2904/ПР).*
15.	Про розгляд проєкту рішення Київської міської ради «Про відмову громадянину Баркову Назару Володимировичу у наданні дозволу на розроблення проєкту землеустрою щодо відведення земельної ділянки у власність для будівництва і обслуговування жилого будинку, господарських будівель і споруд на вул. Ягідній у Голосіївському районі міста Києва» *(справа **562301776,** доручення заступника міського голови - секретаря Київської міської ради від 16.08.2021 №08/231-2870/ПР).*
16.	Про розгляд проєкту рішення Київської міської ради «Про відмову громадянці Ярковій Тетяні Вікторівні у наданні дозволу на розроблення проєкту землеустрою щодо відведення земельної ділянки у власність для будівництва і обслуговування жилого будинку у Голосіївському районі м. Києва» *(справа **201556621,** доручення заступника міського голови - секретаря Київської міської ради від 16.08.2021 №08/231-2889/ПР).*
17.	Про розгляд проєкту рішення Київської міської ради «Про відмову громадянину Матійчуку Олександру Миколайовичу у наданні дозволу на розроблення проєкту землеустрою щодо відведення земельної ділянки у власність для будівництва і обслуговування жилого будинку у мікрорайоні Віта-Литовська у Голосіївському районі міста Києва» *(справа **462019317,** доручення заступника міського голови - секретаря Київської міської ради від 16.08.2021 №08/231-2888/ПР).*
18.	Про розгляд проєкту рішення Київської міської ради «Про відмову громадянці Рожанській Ірині Василівні у наданні дозволу на розроблення проєкту землеустрою щодо відведення земельної ділянки у власність для будівництва і обслуговування жилого будинку, господарських будівель і споруд (присадибна ділянка) на вул. Золотоніській у Голосіївському районі міста Києва» *(справа **414016675,** доручення заступника міського голови - секретаря Київської міської ради від 16.08.2021 №08/231-2887/ПР).*
19.	Про розгляд проєкту рішення Київської міської ради «Про відмову громадянину Баркову Назару Володимировичу у наданні дозволу на

	розроблення проєкту землеустрою щодо відведення земельної ділянки у власність для будівництва і обслуговування жилого будинку, господарських будівель і споруд на вул. Крутій у Голосіївському районі міста Києва» *(справа **201932914,** доручення заступника міського голови - секретаря Київської міської ради від 16.08.2021 №08/231-2886/ПР).*
20.	Про розгляд проєкту рішення Київської міської ради «Про відмову громадянину Баркову Назару Володимировичу у наданні дозволу на розроблення проєкту землеустрою щодо відведення земельної ділянки у власність для будівництва і обслуговування жилого будинку, господарських будівель і споруд на вул. Армійській у Голосіївському районі міста Києва» *(справа **512701279,** доручення заступника міського голови - секретаря Київської міської ради від 16.08.2021 №08/231-2884/ПР).*
21.	Про розгляд проєкту рішення Київської міської ради «Про відмову громадянину Нагорному Сергію Олександровичу у наданні дозволу на розроблення проєкту землеустрою щодо відведення земельної ділянки у власність для індивідуального садівництва на вул. Сергія Висоцького, 4 у Солом'янському районі міста Києва» *(справа **201436175,** доручення заступника міського голови - секретаря Київської міської ради від 16.08.2021 №08/231-2880/ПР).*
22.	Про розгляд проєкту рішення Київської міської ради «Про відмову громадянці Ярковій Тетяні Вікторівні у наданні дозволу на розроблення проєкту землеустрою щодо відведення земельної ділянки у власність для будівництва і обслуговування жилого будинку у Голосіївському районі м. Києва» *(справа **549701333,** доручення заступника міського голови - секретаря Київської міської ради від 16.08.2021 №08/231-2927/ПР).*
23.	Про розгляд проєкту рішення Київської міської ради «Про відмову громадянину Киселевському Дмитру Миколайовичу у наданні дозволу на розроблення проєкту землеустрою щодо відведення земельної ділянки у власність для будівництва і обслуговування жилого будинку, господарських будівель і споруд по вул. Уманській у Солом'янському районі міста Києва» *(справа **201674209,** доручення заступника міського голови - секретаря Київської міської ради від 16.08.2021 №08/231-2881/ПР).*
24.	Про розгляд проєкту рішення Київської міської ради «Про відмову громадянину Шпаку Ігорю Миколайовичу у наданні дозволу на розроблення проєкту землеустрою щодо відведення земельної ділянки у власність для будівництва і обслуговування жилого будинку, господарських будівель і споруд у пров. 2-му Садовому, 3-а у Деснянському районі міста Києва» *(справа **499014262,** доручення заступника міського голови - секретаря Київської міської ради від 16.08.2021 №08/231-2921/ПР).*
25.	Про розгляд проєкту рішення Київської міської ради «Про відмову громадянину Шпаку Ігорю Миколайовичу у наданні дозволу на розроблення проєкту землеустрою щодо відведення земельної ділянки у приватну власність для будівництва і обслуговування жилого будинку, господарських будівель і споруд (присадибна ділянка) на вул. Квітки Цісик (між Лініями 9 та 10) в Оболонському районі міста Києва» *(справа **411010524,** доручення заступника міського голови - секретаря Київської міської ради від 16.08.2021 №08/231-2882/ПР).*

26.	Про розгляд проєкту рішення Київської міської ради «Про відмову громадянці Рожанській Ірині Василівні у наданні дозволу на розроблення проєкту землеустрою щодо відведення земельної ділянки у власність для будівництва і обслуговування жилого будинку, господарських будівель і споруд на вул. Ягідній у Голосіївському районі міста Києва» *(справа **310195464,** доручення заступника міського голови - секретаря Київської міської ради від 16.08.2021 №08/231-2909/ПР).*
27.	Про розгляд проєкту рішення Київської міської ради «Про відмову громадянину Лебедєву Євгену Олександровичу у наданні дозволу на розроблення проєкту землеустрою щодо відведення земельної ділянки у власність для будівництва та обслуговування жилого будинку, господарських будівель і споруд на вул. Колекторній у Дарницькому районі міста Києва» *(справа **504901710,** доручення заступника міського голови - секретаря Київської міської ради від 16.08.2021 №08/231-2912/ПР).*
28.	Про розгляд проєкту рішення Київської міської ради «Про відмову громадянці Рожанській Ірині Василівні у наданні дозволу на розроблення проєкту землеустрою щодо відведення земельної ділянки у власність для будівництва і обслуговування жилого будинку, господарських будівель і споруд на вул. Весняній у Голосіївському районі міста Києва» *(справа **644350137,** доручення заступника міського голови - секретаря Київської міської ради від 16.08.2021 №08/231-2896/ПР).*
29.	Про розгляд проєкту рішення Київської міської ради «Про відмову громадянину Вакулі Олексію Олександровичу у наданні дозволу на розроблення проєкту землеустрою щодо відведення земельної ділянки у приватну власність для будівництва і обслуговування житлового будинку, господарських будівель і споруд (присадибна ділянка) на вул. Ольжича, 34 у Шевченківському районі міста Києва» *(справа **502601168,** доручення заступника міського голови - секретаря Київської міської ради від 16.08.2021 №08/231-2897/ПР).*
30.	Про розгляд проєкту рішення Київської міської ради «Про відмову громадянину Макарову Олегу Юрійовичу у наданні дозволу на розроблення проєкту землеустрою щодо відведення земельної ділянки у приватну власність для будівництва і обслуговування жилого будинку, господарських будівель і споруд (присадибна ділянка) на вул. Михайла Котельникова, між будинками № 42 та № 36 у Святошинському районі міста Києва» *(справа **320156754,** доручення заступника міського голови - секретаря Київської міської ради від 16.08.2021 №08/231-2898/ПР).*
31.	Про розгляд проєкту рішення Київської міської ради «Про відмову громадянці Кульбачній Олені Сергіївні у наданні дозволу на розроблення проєкту землеустрою щодо відведення земельної ділянки у приватну власність для будівництва і обслуговування жилого будинку, господарських будівель і споруд (присадибна ділянка) на Лінії 13 в Оболонському районі міста Києва» *(справа **320125170,** доручення заступника міського голови - секретаря Київської міської ради від 16.08.2021 №08/231-2922/ПР).*
32.	Про розгляд проєкту рішення Київської міської ради «Про відмову громадянці Рожанській Ірині Василівні у наданні дозволу на розроблення проєкту землеустрою щодо відведення земельної ділянки у власність для

	будівництва і обслуговування жилого будинку, господарських будівель і споруд на вул. Андрія Меленського у Голосіївському районі міста Києва» *(справа **350103149,** доручення заступника міського голови - секретаря Київської міської ради від 16.08.2021 №08/231-2923/ПР).*
33.	Про розгляд проєкту рішення Київської міської ради «Про відмову громадянину Баркову Назару Володимировичу у наданні дозволу на розроблення проєкту землеустрою щодо відведення земельної ділянки у власність для будівництва і обслуговування жилого будинку, господарських будівель і споруд на вул. Андрія Меленського у Голосіївському районі міста Києва» *(справа **784261015,** доручення заступника міського голови - секретаря Київської міської ради від 16.08.2021 №08/231-2924/ПР).*
34.	Про розгляд проєкту рішення Київської міської ради «Про відмову громадянину Баркову Назару Володимировичу у наданні дозволу на розроблення проєкту землеустрою щодо відведення земельної ділянки у власність для будівництва і обслуговування жилого будинку, господарських будівель і споруд на вул. Ягідній у Голосіївському районі міста Києва» *(справа **420012894,** доручення заступника міського голови - секретаря Київської міської ради від 16.08.2021 №08/231-2925/ПР).*
35.	Про розгляд проєкту рішення Київської міської ради «Про відмову громадянину Шпаку Ігорю Миколайовичу у наданні дозволу на розроблення проєкту землеустрою щодо відведення земельної ділянки у приватну власність для будівництва і обслуговування жилого будинку, господарських будівель і споруд (присадибна ділянка) на вул. Миколи Юнкерова, 81-г в Оболонському районі міста Києва» *(справа **340135138,** доручення заступника міського голови - секретаря Київської міської ради від 16.08.2021 №08/231-2868/ПР).*
36.	Про розгляд проєкту рішення Київської міської ради «Про відмову громадянину Баркову Назару Володимировичу у наданні дозволу на розроблення проєкту землеустрою щодо відведення земельної ділянки у власність для будівництва і обслуговування жилого будинку, господарських будівель і споруд на вул. Ягідній у Голосіївському районі міста Києва» *(справа **532801831,** доручення заступника міського голови - секретаря Київської міської ради від 16.08.2021 №08/231-2869/ПР).*
37.	Про розгляд проєкту рішення Київської міської ради «Про відмову громадянці Рожанській Ірині Василівні у наданні дозволу на розроблення проєкту землеустрою щодо відведення земельної ділянки у власність для будівництва і обслуговування жилого будинку, господарських будівель і споруд (присадибна ділянка) на вул. Ягідній у Голосіївському районі міста Києва» *(справа **602020160,** доручення заступника міського голови - секретаря Київської міської ради від 16.08.2021 №08/231-2853/ПР).*
38.	Про розгляд проєкту рішення Київської міської ради «Про відмову громадянці Рожанській Ірині Василівні у наданні дозволу на розроблення проєкту землеустрою щодо відведення земельної ділянки у власність для будівництва і обслуговування жилого будинку, господарських будівель і споруд на вул. Армійській у Голосіївському районі міста Києва» *(справа **350102814,** доручення заступника міського голови - секретаря Київської міської ради від 16.08.2021 №08/231-2854/ПР).*

39.	Про розгляд проєкту рішення Київської міської ради «Про відмову громадянину Баркову Назару Володимировичу у наданні дозволу на розроблення проєкту землеустрою щодо відведення земельної ділянки у власність для будівництва і обслуговування жилого будинку, господарських будівель і споруд на вул. Весняній у Голосіївському районі міста Києва» *(справа **535001086,** доручення заступника міського голови - секретаря Київської міської ради від 16.08.2021 №08/231-2856/ПР).*
40.	Про розгляд проєкту рішення Київської міської ради «Про відмову громадянину Пархомчуку Миколі Юрійовичу у наданні дозволу на розроблення проєкту землеустрою щодо відведення земельної ділянки у власність для будівництва і обслуговування жилого будинку, господарських будівель і споруд у пров. Памви Беринди (навпроти будинку 12) у Печерському районі міста Києва» *(справа **583901270,** доручення заступника міського голови - секретаря Київської міської ради від 16.08.2021 №08/231-2867/ПР).*
41.	Про розгляд проєкту рішення Київської міської ради «Про відмову громадянину Ротаєнку Віктору Віталійовичу у наданні дозволу на розроблення проєкту землеустрою щодо відведення земельної ділянки у приватну власність для будівництва і обслуговування житлового будинку, господарських будівель і споруд у пров. Маршака, 1-а в Святошинському районі міста Києва» *(справа **728808012,** доручення заступника міського голови - секретаря Київської міської ради від 16.08.2021 №08/231-2866/ПР).*
42.	Про розгляд проєкту рішення Київської міської ради «Про відмову громадянці Воровській Альоні Сергіївні у наданні дозволу на розроблення проєкту землеустрою щодо відведення земельної ділянки у приватну власність для ведення садівництва у Святошинському районі міста Києва» *(справа **669620113,** доручення заступника міського голови - секретаря Київської міської ради від 16.08.2021 №08/231-2865/ПР).*
43.	Про розгляд проєкту рішення Київської міської ради «Про відмову громадянину Капелюсі Сергію Сергійовичу у наданні дозволу на розроблення проєкту землеустрою щодо відведення земельної ділянки у приватну власність для будівництва і обслуговування житлового будинку, господарських будівель і споруд біля вул. Лісової в Оболонському районі міста Києва» *(справа **678450137,** доручення заступника міського голови - секретаря Київської міської ради від 16.08.2021 №08/231-2864/ПР).*
44.	Про розгляд проєкту рішення Київської міської ради «Про відмову громадянину Киселевському Дмитру Миколайовичу у наданні дозволу на розроблення проєкту землеустрою щодо відведення земельної ділянки у власність для будівництва і обслуговування жилого будинку, господарських будівель і споруд по вул. Кучмин Яр у Солом'янському районі міста Києва» *(справа **544901873,** доручення заступника міського голови - секретаря Київської міської ради від 16.08.2021 №08/231-2863/ПР).*
45.	Про розгляд проєкту рішення Київської міської ради «Про відмову громадянці Рожанській Ірині Василівні у наданні дозволу на розроблення проєкту землеустрою щодо відведення земельної ділянки у власність для будівництва і обслуговування жилого будинку, господарських будівель і споруд на вул. Крутій у Голосіївському районі міста Києва» *(справа*

	496017364, *доручення заступника міського голови - секретаря Київської міської ради від 16.08.2021 №08/231-2885/ПР).*
46.	Про розгляд проєкту рішення Київської міської ради «Про відмову громадянину Баркову Назару Володимировичу у наданні дозволу на розроблення проєкту землеустрою щодо відведення земельної ділянки у власність для будівництва і обслуговування жилого будинку, господарських будівель і споруд на вул. Армійській у Голосіївському районі міста Києва» *(справа **500101126,** доручення заступника міського голови - секретаря Київської міської ради від 16.08.2021 №08/231-2883/ПР).*
47.	Про розгляд проєкту рішення Київської міської ради «Про відмову громадянці Малюк Світлані Василівні у наданні дозволу на розроблення проєкту землеустрою щодо відведення земельної ділянки у приватну власність для будівництва та обслуговування жилого будинку, господарських будівель і споруд (присадибна ділянка) у Подільському районі міста Києва» *(справа **472017282,** доручення заступника міського голови - секретаря Київської міської ради від 16.08.2021 №08/231-2811/ПР).*
48.	Про розгляд проєкту рішення Київської міської ради «Про відмову громадянці Рожанській Ірині Василівні у наданні дозволу на розроблення проєкту землеустрою щодо відведення земельної ділянки у власність для будівництва і обслуговування жилого будинку, господарських будівель і споруд на вул. Весняній у Голосіївському районі міста Києва» *(справа **350172465,** доручення заступника міського голови - секретаря Київської міської ради від 16.08.2021 №08/231-2862/ПР).*
49.	Про розгляд проєкту рішення Київської міської ради «Про відмову громадянці Дараган Ірині Іллівні у наданні дозволу на розроблення проєкту землеустрою щодо відведення земельної ділянки у власність для будівництва і обслуговування жилого будинку, господарських будівель і споруд на вул. Бродівській, 173а у Голосіївському районі міста Києва» *(справа **761347014,** доручення заступника міського голови - секретаря Київської міської ради від 16.08.2021 №08/231-2861/ПР).*
50.	Про розгляд проєкту рішення Київської міської ради «Про відмову громадянці Борсук Ользі Миколаївні у наданні дозволу на розроблення проєкту землеустрою щодо відведення земельної ділянки у приватну власність для іншого сільськогосподарського призначення, для сільськогосподарського виробництва на вул. Пухівській у Деснянському районі міста Києва» *(справа **550701141,** доручення заступника міського голови - секретаря Київської міської ради від 16.08.2021 №08/231-2935/ПР).*
51.	Про розгляд проєкту рішення Київської міської ради «Про відмову громадянину Ковтонюку Віталію Івановичу у наданні дозволу на розроблення проєкту землеустрою щодо відведення земельної ділянки у власність для будівництва та обслуговування жилого будинку, господарських будівель і споруд (присадибна ділянка) на вул. Криничній у Дарницькому районі міста Києва» *(справа **507401927,** доручення заступника міського голови - секретаря Київської міської ради від 16.08.2021 №08/231-2814/ПР).*
52.	Про розгляд проєкту рішення Київської міської ради «Про відмову громадянину Данищуку Валерію Івановичу у наданні дозволу на

	розроблення проєкту землеустрою щодо відведення земельної ділянки у приватну власність для будівництва і обслуговування жилого будинку між вул. Жмеринською та вул. Академіка Біляшівського у Святошинському районі міста Києва» *(справа **509501030,** доручення заступника міського голови - секретаря Київської міської ради від 16.08.2021 №08/231-2910/ПР).*
53.	Про розгляд проєкту рішення Київської міської ради «Про відмову громадянці Чураковій Наталії Миколаївні у наданні дозволу на розроблення проєкту землеустрою щодо відведення земельної ділянки у власність для будівництва і обслуговування жилого будинку, господарських будівель і споруд на вул. Бродівській у Голосіївському районі міста Києва» *(справа **746443012,** доручення заступника міського голови - секретаря Київської міської ради від 16.08.2021 №08/231-2823/ПР).*
54.	Про розгляд проєкту рішення Київської міської ради «Про відмову громадянину Пархомчуку Миколі Юрійовичу у наданні дозволу на розроблення проєкту землеустрою щодо відведення земельної ділянки у власність для будівництва і обслуговування жилого будинку, господарських будівель і споруд у пров. Йова Борецького (навпроти буд. 2) у Печерському районі міста Києва» *(справа **673850197,** доручення заступника міського голови - секретаря Київської міської ради від 16.08.2021 №08/231-2836/ПР).*
55.	Про розгляд проєкту рішення Київської міської ради «Про відмову громадянці Ковтонюк Валентині Іллівні у наданні дозволу на розроблення проєкту землеустрою щодо відведення земельної ділянки у власність для будівництва та обслуговування жилого будинку, господарських будівель і споруд (присадибна ділянка) на вул. Криничній у Дарницькому районі міста Києва» *(справа **687900173,** доручення заступника міського голови - секретаря Київської міської ради від 16.08.2021 №08/231-2817/ПР).*
56.	Про розгляд проєкту рішення Київської міської ради «Про відмову громадянину Киселевському Дмитру Миколайовичу у наданні дозволу на розроблення проєкту землеустрою щодо відведення земельної ділянки у приватну власність для ведення садівництва біля перехрестя Лінії 9 та вул. Квітки Цісик в Оболонському районі міста Києва» *(справа **631610115,** доручення заступника міського голови - секретаря Київської міської ради від 16.08.2021 №08/231-2933/ПР).*
57.	Про розгляд проєкту рішення Київської міської ради «Про відмову громадянину Савіну Олексію Генадійовичу у наданні дозволу на розроблення проєкту землеустрою щодо відведення земельної ділянки у власність для будівництва і обслуговування житлового будинку у Печерському районі міста Києва» *(справа **615070195,** доручення заступника міського голови - секретаря Київської міської ради від 16.08.2021 №08/231-2979/ПР).*
58.	Про розгляд проєкту рішення Київської міської ради «Про відмову громадянину Баркову Назару Володимировичу у наданні дозволу на розроблення проєкту землеустрою щодо відведення земельної ділянки у власність для будівництва і обслуговування жилого будинку, господарських будівель і споруд на вул. Ягідній у Голосіївському районі міста Києва» *(справа **432013609,** доручення заступника міського голови - секретаря Київської міської ради від 16.08.2021 №08/231-2928/ПР).*

59.	Про розгляд проєкту рішення Київської міської ради «Про відмову громадянину Драчу Анатолію Петровичу у наданні дозволу на розроблення проєкту землеустрою щодо відведення земельної ділянки у власність для будівництва і обслуговування житлового, дачного будинку, господарських будівель і споруд (присадибна ділянка) на вул. Бродівській, 53 у Голосіївському районі міста Києва» *(справа **485018307,** доручення заступника міського голови - секретаря Київської міської ради від 16.08.2021 №08/231-2843/ПР).*
60.	Про розгляд проєкту рішення Київської міської ради «Про відмову громадянці Волковій Катерині Станіславівні у наданні дозволу на розроблення проєкту землеустрою щодо відведення земельної ділянки у власність для будівництва і обслуговування жилого будинку, господарських будівель і споруд на вул. Бродівській, 158 б у Голосіївському районі міста Києва» *(справа **474011695,** доручення заступника міського голови - секретаря Київської міської ради від 16.08.2021 №08/231-2934/ПР).*
61.	Про розгляд проєкту рішення Київської міської ради «Про відмову громадянці Алфьоровій Ользі Сергіївні у наданні дозволу на розроблення проєкту землеустрою щодо відведення земельної ділянки у власність для індивідуального садівництва на вул. Комунальній у Голосіївському районі міста Києва» *(справа **340131170,** доручення заступника міського голови - секретаря Київської міської ради від 16.08.2021 №08/231-2942/ПР).*
62.	Про розгляд проєкту рішення Київської міської ради «Про відмову громадянці Саєнко Світлані Василівні у наданні дозволу на розроблення проєкту землеустрою щодо відведення земельної ділянки у приватну власність для ведення індивідуального садівництва на вул. 207-мій Садовій, діл. 7 (ГО «СТ «Приозерне») у Дніпровському районі міста Києва» *(справа **380141276,** доручення заступника міського голови - секретаря Київської міської ради від 16.08.2021 №08/231-2815/ПР).*
63.	Про розгляд проєкту рішення Київської міської ради «Про відмову громадянці Снігир Єлизаветі Сергіївні у наданні дозволу на розроблення проєкту землеустрою щодо відведення земельної ділянки у приватну власність для ведення садівництва на вул. 1-шій Залізничній, 3 у Дніпровському районі міста Києва» *(справа **201584580,** доручення заступника міського голови - секретаря Київської міської ради від 16.08.2021 №08/231-2840/ПР).*
64.	Про розгляд проєкту рішення Київської міської ради «Про відмову громадянину Ткаченку Вадиму Миколайовичу у наданні дозволу на розроблення проєкту землеустрою щодо відведення земельної ділянки у власність для будівництва і обслуговування жилого будинку, господарських будівель і споруд у пров. Ясинуватському, 7 у Голосіївському районі міста Києва» *(справа **201511193,** доручення заступника міського голови - секретаря Київської міської ради від 16.08.2021 №08/231-2816/ПР).*
65.	Про розгляд проєкту рішення Київської міської ради «Про відмову громадянці Рожанській Ірині Василівні у наданні дозволу на розроблення проєкту землеустрою щодо відведення земельної ділянки у власність для будівництва і обслуговування жилого будинку, господарських будівель і споруд на вул. Ягідній у Голосіївському районі міста Києва» *(справа*

	446011354, *доручення заступника міського голови - секретаря Київської міської ради від 16.08.2021 №08/231-2908/ПР).*
66.	Про розгляд проєкту рішення Київської міської ради «Про відмову громадянину Грому Сергію Валентиновичу у наданні дозволу на розроблення проєкту землеустрою щодо відведення земельної ділянки у власність для обслуговування житлового будинку на вул. Крутогірній, 13-13-а у Солом'янському районі міста Києва» *(справа **201624467,** доручення заступника міського голови - секретаря Київської міської ради від 16.08.2021 №08/231-2991/ПР).*
67.	Про розгляд проєкту рішення Київської міської ради «Про відмову громадянці Шпак Тетяні Петрівні у наданні дозволу на розроблення проєкту землеустрою щодо відведення земельної ділянки у власність для будівництва і обслуговування жилого будинку, господарських будівель і споруд біля вул. Бродівської, 177 у Голосіївському районі міста Києва» *(справа **380114838,** доручення заступника міського голови - секретаря Київської міської ради від 16.08.2021 №08/231-2966/ПР).*
68.	Про розгляд проєкту рішення Київської міської ради «Про відмову громадянці Шпак Тетяні Петрівні у наданні дозволу на розроблення проєкту землеустрою щодо відведення земельної ділянки у власність для будівництва і обслуговування жилого будинку, господарських будівель і споруд у пров. Лазурному, 14 у Голосіївському районі міста Києва» *(справа **350113736,** доручення заступника міського голови - секретаря Київської міської ради від 16.08.2021 №08/231-2969/ПР).*
69.	Про розгляд проєкту рішення Київської міської ради «Про відмову громадянину Шпаку Миколі Миколайовичу у наданні дозволу на розроблення проєкту землеустрою щодо відведення земельної ділянки у власність для будівництва і обслуговування жилого будинку, господарських будівель і споруд на перетині вул. Бродівської та вул. Новобродівської у Голосіївському районі міста Києва» *(справа **310113329,** доручення заступника міського голови - секретаря Київської міської ради від 16.08.2021 №08/231-2954/ПР).*
70.	Про розгляд проєкту рішення Київської міської ради «Про відмову громадянину Савіну Олексію Генадійовичу у наданні дозволу на розроблення проєкту землеустрою щодо відведення земельної ділянки у власність для будівництва і обслуговування житлового будинку у Печерському районі міста Києва» *(справа **320140434,** доручення заступника міського голови - секретаря Київської міської ради від 16.08.2021 №08/231-2986/ПР).*
71.	Про розгляд проєкту рішення Київської міської ради «Про відмову громадянці Бондар Тетяні Ігорівні у наданні дозволу на розроблення проєкту землеустрою щодо відведення земельної ділянки у власність для будівництва і обслуговування житлового будинку, господарських будівель і споруд у пров. Шевченка, 24А у Солом'янському районі міста Києва» *(справа **350100645,** доручення заступника міського голови - секретаря Київської міської ради від 16.08.2021 №08/231-2981/ПР).*
72.	Про розгляд проєкту рішення Київської міської ради «Про відмову громадянину Савіну Олексію Генадійовичу у наданні дозволу на

	розроблення проєкту землеустрою щодо відведення земельної ділянки у власність для будівництва і обслуговування житлового будинку у Печерському районі міста Києва» *(справа **300188339,** доручення заступника міського голови - секретаря Київської міської ради від 16.08.2021 №08/231-2992/ПР).*
73.	Про розгляд проєкту рішення Київської міської ради «Про відмову громадянці Сіраш Тетяні Євгеніївні у наданні дозволу на розроблення проєкту землеустрою щодо відведення земельної ділянки у власність для ведення садівництва на вул. Пирнівській у Деснянському районі міста Києва» *(справа **330192776,** доручення заступника міського голови - секретаря Київської міської ради від 16.08.2021 №08/231-2990/ПР).*
74.	Про розгляд проєкту рішення Київської міської ради «Про відмову громадянину Черненку Ярославу Васильовичу у наданні дозволу на розроблення проєкту землеустрою щодо відведення земельної ділянки у приватну власність для будівництва і обслуговування житлового будинку, господарських будівель і споруд біля вул. Лісової в Оболонському районі міста Києва» *(справа **380122504,** доручення заступника міського голови - секретаря Київської міської ради від 16.08.2021 №08/231-2989/ПР).*
75.	Про розгляд проєкту рішення Київської міської ради «Про відмову громадянці Сіраш Тетяні Євгеніївні у наданні дозволу на розроблення проєкту землеустрою щодо відведення земельної ділянки у власність для будівництва і обслуговування жилого будинку, господарських будівель і споруд на вул. Вірності у Деснянському районі міста Києва» *(справа **380110358,** доручення заступника міського голови - секретаря Київської міської ради від 16.08.2021 №08/231-2988/ПР).*
76.	Про розгляд проєкту рішення Київської міської ради «Про відмову громадянці Кисляковій Тетяні Василівні у наданні дозволу на розроблення проєкту землеустрою щодо відведення земельної ділянки у власність для будівництва і обслуговування житлового будинку, господарських будівель і споруд на вул. Цимбалів Яр, 9 у Голосіївському районі міста Києва» *(справа **486015210,** доручення заступника міського голови - секретаря Київської міської ради від 16.08.2021 №08/231-2959/ПР).*
77.	Про розгляд проєкту рішення Київської міської ради «Про відмову громадянці Кульбачній Олені Сергіївні у наданні дозволу на розроблення проєкту землеустрою щодо відведення земельної ділянки у власність для будівництва і обслуговування жилого будинку, господарських будівель і споруд біля вул. Цілинної, 42-в у Голосіївському районі міста Києва» *(справа **499015329,** доручення заступника міського голови - секретаря Київської міської ради від 16.08.2021 №08/231-2951/ПР).*
78.	Про розгляд проєкту рішення Київської міської ради «Про відмову громадянину Шмуклеру Володимиру Лазаревичу у наданні дозволу на розроблення проєкту землеустрою щодо відведення земельної ділянки у приватну власність для будівництва і обслуговування житлового будинку, господарських будівель і споруд (присадибна ділянка) у Святошинському районі міста Києва» *(справа **478016499,** доручення заступника міського голови - секретаря Київської міської ради від 16.08.2021 №08/231-2975/ПР).*

79.	Про розгляд проєкту рішення Київської міської ради «Про відмову громадянину Шпаку Миколі Миколайовичу у наданні дозволу на розроблення проєкту землеустрою щодо відведення земельної ділянки у власність для будівництва і обслуговування жилого будинку, господарських будівель і споруд біля пров. Лазурного, 8а у Голосіївському районі міста Києва» *(справа **459012074,** доручення заступника міського голови - секретаря Київської міської ради від 16.08.2021 №08/231-2985/ПР).*
80.	Про розгляд проєкту рішення Київської міської ради «Про відмову громадянці Кульбачній Олені Сергіївні у наданні дозволу на розроблення проєкту землеустрою щодо відведення земельної ділянки у власність для будівництва і обслуговування жилого будинку, господарських будівель і споруд біля вул. Любомирської, 25 у Голосіївському районі міста Києва» *(справа **559301761,** доручення заступника міського голови - секретаря Київської міської ради від 16.08.2021 №08/231-2987/ПР).*
81.	Про розгляд проєкту рішення Київської міської ради «Про відмову громадянці Шпак Тетяні Петрівні у наданні дозволу на розроблення проєкту землеустрою щодо відведення земельної ділянки у власність для будівництва і обслуговування жилого будинку, господарських будівель і споруд біля вул. Цілинної, 58-в у Голосіївському районі міста Києва» *(справа **590501514,** доручення заступника міського голови - секретаря Київської міської ради від 16.08.2021 №08/231-2993/ПР).*
82.	Про розгляд проєкту рішення Київської міської ради «Про відмову громадянці Сагайдак Надії Миколаївні у наданні дозволу на розроблення проєкту землеустрою щодо відведення земельної ділянки у приватну власність для будівництва і обслуговування жилого будинку, господарських будівель і споруд (присадибна ділянка) на вул. Курортній в Оболонському районі міста Києва» *(справа **595801754,** доручення заступника міського голови - секретаря Київської міської ради від 16.08.2021 №08/231-2974/ПР).*
83.	Про розгляд проєкту рішення Київської міської ради «Про відмову громадянці Рожанській Ірині Василівні у наданні дозволу на розроблення проєкту землеустрою щодо відведення земельної ділянки у власність для будівництва і обслуговування жилого будинку, господарських будівель і споруд на вул. Ягідній у Голосіївському районі міста Києва» *(справа **515901582,** доручення заступника міського голови - секретаря Київської міської ради від 16.08.2021 №08/231-2984/ПР).*
84.	Про розгляд проєкту рішення Київської міської ради «Про відмову громадянину Дядечку Андрію Олександровичу у наданні дозволу на розроблення проєкту землеустрою щодо відведення земельної ділянки у власність для будівництва у мікрорайоні Жуляни у Солом'янському районі міста Києва» *(справа **509201462,** доручення заступника міського голови - секретаря Київської міської ради від 16.08.2021 №08/231-2956/ПР).*
85.	Про розгляд проєкту рішення Київської міської ради «Про відмову громадянці Шпак Тетяні Петрівні у наданні дозволу на розроблення проєкту землеустрою щодо відведення земельної ділянки у приватну власність для будівництва і обслуговування жилого будинку, господарських будівель і споруд (присадибна ділянка) на перехресті вул. Миколи Юнкерова та Лінії 13 в Оболонському районі міста Києва» *(справа **580401566,** доручення*

	заступника міського голови - секретаря Київської міської ради від 18.06.2021 №08/231-2960/ПР).
86.	Про розгляд проєкту рішення Київської міської ради «Про відмову громадянину Кондратюку Ігорю Володимировичу у наданні дозволу на розроблення проєкту землеустрою щодо відведення земельної ділянки у власність для будівництва у мікрорайоні Жуляни у Солом'янському районі міста Києва» *(справа **668830165,** доручення заступника міського голови - секретаря Київської міської ради від 16.08.2021 №08/231-2957/ПР).*
87.	Про розгляд проєкту рішення Київської міської ради «Про відмову громадянину Савіну Олексію Генадійовичу у наданні дозволу на розроблення проєкту землеустрою щодо відведення земельної ділянки у власність для будівництва і обслуговування житлового будинку у Печерському районі міста» *(справа **611560147,** доручення заступника міського голови - секретаря Київської міської ради від 16.08.2021 №08/231-2967/ПР).*
88.	Про розгляд проєкту рішення Київської міської ради «Про відмову громадянці Кульбачній Олені Сергіївні у наданні дозволу на розроблення проєкту землеустрою щодо відведення земельної ділянки у власність для будівництва і обслуговування жилого будинку, господарських будівель і споруд біля вул. Залужної, 4-а у Голосіївському районі міста Києва» *(справа **641550105,** доручення заступника міського голови - секретаря Київської міської ради від 16.08.2021 №08/231-2952/ПР).*
89.	Про розгляд проєкту рішення Київської міської ради «Про відмову громадянину Чупілку Василю Володимировичу у наданні дозволу на розроблення проєкту землеустрою щодо відведення земельної ділянки у приватну власність для будівництва та обслуговування жилого будинку, господарських будівель і споруд між просп. Визволителів та вул. Генерала Жмаченка у Дніпровському районі міста Києва» *(справа **639290159,** доручення заступника міського голови - секретаря Київської міської ради від 16.08.2021 №08/231-2971/ПР).*
90.	Про розгляд проєкту рішення Київської міської ради «Про відмову громадянину Савіну Олексію Генадійовичу у наданні дозволу на розроблення проєкту землеустрою щодо відведення земельної ділянки у власність для будівництва і обслуговування житлового будинку у Печерському районі міста Києва» *(справа **652120129,** доручення заступника міського голови - секретаря Київської міської ради від 16.08.2021 №08/231-2972/ПР).*
91.	Про розгляд проєкту рішення Київської міської ради «Про відмову громадянину Савіну Олексію Генадійовичу у наданні дозволу на розроблення проєкту землеустрою щодо відведення земельної ділянки у власність для будівництва і обслуговування жилого будинку у Печерському районі міста Києва» *(справа **481013310,** доручення заступника міського голови - секретаря Київської міської ради від 16.08.2021 №08/231-2976/ПР).*
92.	Про розгляд проєкту рішення Київської міської ради «Про відмову громадянці Шпак Тетяні Петрівні у наданні дозволу на розроблення проєкту землеустрою щодо відведення земельної ділянки у власність для будівництва і обслуговування жилого будинку, господарських будівель і

	споруд (присадибна ділянка) біля вул. Цілинної, 59-а у Голосіївському районі міста Києва» *(справа **615020149,** доручення заступника міського голови - секретаря Київської міської ради від 16.08.2021 №08/231-2977/ПР).*
93.	Про розгляд проєкту рішення Київської міської ради «Про відмову громадянці Голіциній Валентині Володимирівні у наданні дозволу на розроблення проєкту землеустрою щодо відведення земельної ділянки у власність для будівництва і обслуговування жилого будинку, господарських будівель і споруд поблизу 1-го пров. Радистів у Деснянському районі міста Києва» *(справа **632970107,** доручення заступника міського голови - секретаря Київської міської ради від 16.08.2021 №08/231-2962/ПР).*
94.	Про розгляд проєкту рішення Київської міської ради «Про відмову громадянину Дачковському Володимиру Олександровичу у наданні дозволу на розроблення проєкту землеустрою щодо відведення земельної ділянки у власність для будівництва у мікрорайоні Жуляни у Солом'янському районі міста Києва» *(справа **670780183,** доручення заступника міського голови - секретаря Київської міської ради від 16.08.2021 №08/231-2950/ПР).*
95.	Про розгляд проєкту рішення Київської міської ради «Про відмову громадянці Шпак Тетяні Петрівні у наданні дозволу на розроблення проєкту землеустрою щодо відведення земельної ділянки у власність для будівництва і обслуговування жилого будинку, господарських будівель і споруд біля вул. Цілинної, 46 у Голосіївському районі міста Києва» *(справа **790831011,** доручення заступника міського голови - секретаря Київської міської ради від 16.08.2021 №08/231-2980/ПР).*
96.	Про розгляд проєкту рішення Київської міської ради «Про відмову громадянину Шпаку Миколі Миколайовичу у наданні дозволу на розроблення проєкту землеустрою щодо відведення земельної ділянки у власність для будівництва і обслуговування жилого будинку, господарських будівель і споруд біля пров. Лазурного, 14 у Голосіївському районі міста Києва» *(справа **711901012,** доручення заступника міського голови - секретаря Київської міської ради від 16.08.2021 №08/231-2994/ПР).*
97.	Про розгляд проєкту рішення Київської міської ради «Про відмову громадянці Карась Тетяні Олександрівні у наданні дозволу на розроблення проєкту землеустрою щодо відведення земельної ділянки у власність для будівництва і обслуговування жилого будинку, господарських будівель і споруд на вул. Сосновій (Лісоводній) у Голосіївському районі міста Києва» *(справа **201585753,** доручення заступника міського голови - секретаря Київської міської ради від 08.09.2021 №08/231-3334/ПР).*
98.	Про розгляд проєкту рішення Київської міської ради «Про відмову громадянину Гоменюку Андрію Михайловичу у наданні дозволу на розроблення проєкту землеустрою щодо відведення земельної ділянки у власність для індивідуального дачного будівництва у Солом'янському районі міста Києва» *(справа **552301115,** доручення заступника міського голови - секретаря Київської міської ради від 14.09.2021 №08/231-3366/ПР).*
99.	Про розгляд проєкту рішення Київської міської ради «Про відмову громадянину Сафроняку Руслану Васильовичу у наданні дозволу на розроблення проєкту землеустрою щодо відведення земельної ділянки у власність для ведення особистого селянського господарства на вул. Крутій у

	Голосіївському районі міста Києва» *(справа **636960196,** доручення заступника міського голови - секретаря Київської міської ради від 14.09.2021 №08/231-3364/ПР).*
100.	Про розгляд проєкту рішення Київської міської ради «Про відмову громадянці Сіраш Тетяні Євгеніївні у наданні дозволу на розроблення проєкту землеустрою щодо відведення земельної ділянки у власність для будівництва і обслуговування жилого будинку, господарських будівель і споруд на вул. Риболовецькій у Голосіївському районі міста Києва» *(справа **408018477,** доручення заступника міського голови - секретаря Київської міської ради від 14.09.2021 №08/231-3363/ПР).*
101.	Про розгляд проєкту рішення Київської міської ради «Про відмову громадянину Завацькому Олександру Богдановичу у наданні дозволу на розроблення проєкту землеустрою щодо відведення земельної ділянки у власність для будівництва і обслуговування жилого будинку, господарських будівель і споруд на вул. Кирила Осьмака, 69-б у Дарницькому районі міста Києва» *(справа **651080155,** доручення заступника міського голови - секретаря Київської міської ради від 20.09.2021 №08/231-3470/ПР).*
102.	Про розгляд проєкту рішення Київської міської ради «Про відмову громадянці Арцибашевій Світлані Іванівні у наданні дозволу на розроблення проєкту землеустрою щодо відведення земельної ділянки у власність для дачного будівництва у селищі Биківня у Деснянському районі міста Києва» *(справа **501201919,** доручення заступника міського голови - секретаря Київської міської ради від 20.09.2021 №08/231-3471/ПР).*
103.	Про розгляд проєкту рішення Київської міської ради «Про відмову громадянці Нелуп Тетяні Василівні у наданні дозволу на розроблення проєкту землеустрою щодо відведення земельної ділянки у власність для ведення колективного садівництва на вул. Садовій 51, діл. 17-Б у Дарницькому районі міста Києва» *(справа **521901511,** доручення заступника міського голови - секретаря Київської міської ради від 20.09.2021 №08/231-3472/ПР).*
104.	Про розгляд проєкту рішення Київської міської ради «Про відмову громадянці Курілех Юлії Леонідівні у наданні дозволу на розроблення проєкту землеустрою щодо відведення земельної ділянки у власність для ведення садівництва на просп. Броварському, 111, діл. № 12 у Деснянському районі міста Києва» *(справа **380150134,** доручення заступника міського голови - секретаря Київської міської ради від 20.09.2021 №08/231-3462/ПР).*
105.	Про розгляд проєкту рішення Київської міської ради «Про відмову громадянину Киселевському Дмитру Миколайовичу у наданні дозволу на розроблення проєкту землеустрою щодо відведення земельної ділянки у власність для будівництва і обслуговування жилого будинку, господарських будівель і споруд на вул. Охтирській у Солом'янському районі міста Києва» *(справа **201428305,** доручення заступника міського голови - секретаря Київської міської ради від 20.09.2021 №08/231-3458/ПР).*
106.	Про розгляд проєкту рішення Київської міської ради «Про відмову громадянці Наумовій Ксенії Олегівні у наданні дозволу на розроблення проєкту землеустрою щодо відведення земельної ділянки у власність для будівництва і обслуговування жилого будинку, господарських будівель і

	споруд на вул. Лісовій у Дарницькому районі міста Києва» *(справа **729267012,** доручення заступника міського голови - секретаря Київської міської ради від 20.09.2021 №08/231-3465/ПР).*
107.	Про розгляд проєкту рішення Київської міської ради «Про відмову громадянину Цушку Олександру Володимировичу у наданні дозволу на розроблення проєкту землеустрою щодо відведення земельної ділянки у приватну власність для будівництва і обслуговування житлового будинку, господарських будівель і споруд (присадибна ділянка) у Шевченківському районі міста Києва» *(справа **553601839,** доручення заступника міського голови - секретаря Київської міської ради від 20.09.2021 №08/231-3466/ПР).*
108.	Про розгляд проєкту рішення Київської міської ради «Про відмову громадянці Гринь Людмилі Василівні у наданні дозволу на розроблення проєкту землеустрою щодо відведення земельної ділянки у власність для будівництва і обслуговування жилого будинку, господарських будівель і споруд на вул. Крилова, 68 у Дарницькому районі міста Києва» *(справа **534101227,** доручення заступника міського голови - секретаря Київської міської ради від 20.09.2021 №08/231-3459/ПР).*
109.	Про розгляд проєкту рішення Київської міської ради «Про відмову громадянину Киселевському Дмитру Миколайовичу у наданні дозволу на розроблення проєкту землеустрою щодо відведення земельної ділянки у власність для будівництва і обслуговування жилого будинку, господарських будівель і споруд на вул. Сумській у Солом'янському районі міста Києва» *(справа **540701718,** доручення заступника міського голови - секретаря Київської міської ради від 20.09.2021 №08/231-3460/ПР).*
110.	Про розгляд проєкту рішення Київської міської ради «Про відмову громадянину Сірашу Олександру Петровичу у наданні дозволу на розроблення проєкту землеустрою щодо відведення земельної ділянки у власність для ведення садівництва на вул. Пирнівській у Деснянському районі міста Києва» *(справа **201694633,** доручення заступника міського голови - секретаря Київської міської ради від 20.09.2021 №08/231-3464/ПР).*
111.	Про розгляд проєкту рішення Київської міської ради «Про відмову громадянину Ширінову Ігнату Камал Огли у наданні дозволу на розроблення проєкту землеустрою щодо відведення земельної ділянки у приватну власність для будівництва індивідуальних гаражів на перетині вул. Лук'янівської, 27 та пров. Лук'янівського у Подільському районі міста Києва» *(справа **390194519,** доручення заступника міського голови - секретаря Київської міської ради від 14.09.2021 №08/231-3376/ПР).*
112.	Про розгляд проєкту рішення Київської міської ради «Про відмову громадянину Драчу Анатолію Петровичу у наданні дозволу на розроблення проєкту землеустрою щодо відведення земельної ділянки у власність для будівництва та обслуговування жилого будинку, господарських будівель і споруд поблизу вул. Карла Маркса, 71 у Солом'янському районі міста Києва» *(справа **473017550,** доручення заступника міського голови - секретаря Київської міської ради від 14.09.2021 №08/231-3372/ПР).*
113.	Про розгляд проєкту рішення Київської міської ради «Про відмову громадянці Слєсаревій Ганні Олександрівні у наданні дозволу на розроблення проєкту землеустрою щодо відведення земельної ділянки у

	власність для будівництва і обслуговування жилого будинку, господарських будівель і споруд на вул. Бродівській, 68є у Голосіївському районі міста Києва» *(справа **201857747,** доручення заступника міського голови - секретаря Київської міської ради від 14.09.2021 №08/231-3371/ПР).*
114.	Про розгляд проєкту рішення Київської міської ради «Про відмову громадянину Федоренку Євгену Олександровичу у наданні дозволу на розроблення проєкту землеустрою щодо відведення земельної ділянки у власність для будівництва та обслуговування жилого будинку, господарських будівель на вул. Передовій (орієнтовно № 46 або 48) у Голосіївському районі міста Києва» *(справа **497018139,** доручення заступника міського голови - секретаря Київської міської ради від 14.09.2021 №08/231-3370/ПР).*
115.	Про розгляд проєкту рішення Київської міської ради «Про відмову громадянину Драчу Анатолію Петровичу у наданні дозволу на розроблення проєкту землеустрою щодо відведення земельної ділянки у власність для будівництва та обслуговування жилого будинку, господарських будівель та споруд поблизу провулку Ягідного, 17 у Солом'янському районі міста Києва» *(справа **438013029,** доручення заступника міського голови - секретаря Київської міської ради від 14.09.2021 №08/231-3369/ПР).*
116.	Про розгляд проєкту рішення Київської міської ради «Про відмову громадянину Данилову Федору Дмитровичу у наданні дозволу на розроблення проєкту землеустрою щодо відведення земельної ділянки у приватну власність для будівництва і обслуговування житлового будинку, господарських будівель і споруд у пров. Лісозахисному в Оболонському районі міста Києва» *(справа **333011909,** доручення заступника міського голови - секретаря Київської міської ради від 14.09.2021 №08/231-3368/ПР).*
117.	Про розгляд проєкту рішення Київської міської ради «Про відмову громадянці Дейнеко Світлані Ростиславівні у наданні дозволу на розроблення проєкту землеустрою щодо відведення земельної ділянки у приватну власність для будівництва і обслуговування житлового будинку, господарських будівель і споруд (присадибна ділянка) на вул. Миколи Юнкерова, 81-б в Оболонському районі міста Києва» *(справа **458012170,** доручення заступника міського голови - секретаря Київської міської ради від 14.09.2021 №08/231-3361/ПР).*
118.	Про розгляд проєкту рішення Київської міської ради «Про відмову громадянці Хомич Ірині Федорівні у наданні дозволу на розроблення проєкту землеустрою щодо відведення земельної ділянки у приватну власність для будівництва і обслуговування житлового будинку, господарських будівель і споруд на вул. Мліївській, 2/6-а у Подільському районі міста Києва» *(справа **201276163,** доручення заступника міського голови - секретаря Київської міської ради від 14.09.2021 №08/231-3367/ПР).*
119.	Про розгляд проєкту рішення Київської міської ради «Про відмову громадянці Сіренко Вікторії Олександрівні у наданні дозволу на розроблення проєкту землеустрою щодо відведення земельної ділянки у приватну власність для ведення особистого підсобного господарства, садівництва, городництва у Святошинському районі міста Києва» *(справа*

	482016043, *доручення заступника міського голови - секретаря Київської міської ради від 08.09.2021 №08/231-3303/ПР).*
120.	Про розгляд проєкту рішення Київської міської ради «Про відмову громадянці Поліщук Дар'ї Ігорівні у наданні дозволу на розроблення проєкту землеустрою щодо відведення земельної ділянки у власність під будівництво на вул. Траншейній, 8 у Солом'янському районі міста Києва» *(справа* ***592101588,*** *доручення заступника міського голови - секретаря Київської міської ради від 08.09.2021 №08/231-3281/ПР).*
121.	Про розгляд проєкту рішення Київської міської ради «Про відмову громадянину Макарову Вадиму Михайловичу у наданні дозволу на розроблення проєкту землеустрою щодо відведення земельної ділянки у приватну власність для індивідуального дачного будівництва на вул. Михайла Чалого у Святошинському районі міста Києва» *(справа* ***695930179,*** *доручення заступника міського голови - секретаря Київської міської ради від 08.09.2021 №08/231-3325/ПР).*
122.	Про розгляд проєкту рішення Київської міської ради «Про відмову громадянину Якобчуку Андрію Леонідовичу у наданні дозволу на розроблення проєкту землеустрою щодо відведення земельної ділянки у власність для індивідуального дачного будівництва у Деснянському районі міста Києва» *(справа* ***672110133,*** *доручення заступника міського голови - секретаря Київської міської ради від 08.09.2021 №08/231-3324/ПР).*
123.	Про розгляд проєкту рішення Київської міської ради «Про відмову громадянину Оніщенку Станіславу Олександровичу у наданні дозволу на розроблення проєкту землеустрою щодо відведення земельної ділянки у власність під гараж по вул. Курській, 18 у Солом'янському районі міста Києва» *(справа* ***201398001,*** *доручення заступника міського голови - секретаря Київської міської ради від 08.09.2021 №08/231-3274/ПР).*
124.	Про розгляд проєкту рішення Київської міської ради «Про відмову громадянці Пастушенко Наталі Олександрівні у наданні дозволу на розроблення проєкту землеустрою щодо відведення земельної ділянки у власність для будівництва та обслуговування жилого будинку у Святошинському районі міста Києва» *(справа* ***446012414,*** *доручення заступника міського голови - секретаря Київської міської ради від 14.09.2021 №08/231-3382/ПР).*
125.	Про розгляд проєкту рішення Київської міської ради «Про відмову громадянину Стукалу Андрію Валерійовичу у наданні дозволу на розроблення проєкту землеустрою щодо відведення земельної ділянки у власність для індивідуального дачного будівництва у Солом'янському районі міста Києва» *(справа* ***764629017,*** *доручення заступника міського голови - секретаря Київської міської ради від 14.09.2021 №08/231-3379/ПР).*
126.	Про розгляд проєкту рішення Київської міської ради «Про відмову громадянину Магалясу Костянтину Дмитровичу у наданні дозволу на розроблення проєкту землеустрою щодо відведення земельної ділянки у власність для будівництва і обслуговування житлового будинку, господарських будівель і споруд (присадибна ділянка) на вул. Закарпатській, 24-в у Голосіївському районі міста Києва» *(справа* ***300174710,*** *доручення*

	заступника міського голови - секретаря Київської міської ради від 14.09.2021 №08/231-3378/ПР).
127.	Про розгляд проєкту рішення Київської міської ради «Про відмову громадянці Карсковій Олені Пилипівні у наданні дозволу на розроблення проєкту землеустрою щодо відведення земельної ділянки у приватну власність для ведення колективного садівництва на масиві Берківці, земельна ділянка № 208 у Святошинському районі міста Києва» *(справа **496010652,** доручення заступника міського голови - секретаря Київської міської ради від 14.09.2021 №08/231-3377/ПР).*
128.	Про розгляд проєкту рішення Київської міської ради «Про відмову громадянину Погребному Віталію Володимировичу у наданні дозволу на розроблення проєкту землеустрою щодо відведення земельної ділянки у приватну власність для ведення садівництва на вул. Садовій у Святошинському районі міста Києва» *(справа **201911325,** доручення заступника міського голови - секретаря Київської міської ради від 14.09.2021 №08/231-3375/ПР).*
129.	Про розгляд проєкту рішення Київської міської ради «Про відмову громадянці Даниловій Раїсі Іванівні у наданні дозволу на розроблення проєкту землеустрою щодо відведення земельної ділянки у приватну власність для будівництва і обслуговування житлового будинку, господарських будівель і споруд на вул. Замковецькій у Подільському районі міста Києва» *(справа **370170760,** доручення заступника міського голови - секретаря Київської міської ради від 14.09.2021 №08/231-3374/ПР).*
130.	Про розгляд проєкту рішення Київської міської ради «Про відмову громадянину Полякову Миколі Івановичу у наданні дозволу на розроблення проєкту землеустрою щодо відведення земельної ділянки у власність для розміщення існуючого гаражу на вул. Шота Руставелі, 40 у Печерському районі міста Києва» *(справа **580301761,** доручення заступника міського голови - секретаря Київської міської ради від 08.09.2021 №08/231-3283/ПР).*
131.	Про розгляд проєкту рішення Київської міської ради «Про відмову громадянину Шпаку Ігорю Миколайовичу у наданні дозволу на розроблення проєкту землеустрою щодо відведення земельної ділянки у приватну власність для будівництва і обслуговування жилого будинку, господарських будівель і споруд (присадибна ділянка) на вул. Квітки Цісик, біля 41 номера в Оболонському районі міста Києва» *(справа **565301092,** доручення заступника міського голови - секретаря Київської міської ради від 08.09.2021 №08/231-3332/ПР).*
132.	Про розгляд проєкту рішення Київської міської ради «Про відмову громадянці Кульбачній Олені Сергіївні у наданні дозволу на розроблення проєкту землеустрою щодо відведення земельної ділянки у приватну власність для будівництва і обслуговування жилого будинку, господарських будівель і споруд (присадибна ділянка) на перехресті Лінії 14 та вул. Юнкерова в Оболонському районі міста Києва» *(справа **501601474,** доручення заступника міського голови - секретаря Київської міської ради від 08.09.2021 №08/231-3331/ПР).*
133.	Про розгляд проєкту рішення Київської міської ради «Про відмову громадянину Аткочунасу Максиму Анатолійовичу у наданні дозволу на

	розроблення проєкту землеустрою щодо відведення земельної ділянки у власність для індивідуального дачного будівництва у Солом'янському районі міста Києва» *(справа **201810713,** доручення заступника міського голови - секретаря Київської міської ради від 08.09.2021 №08/231-3330/ПР).*
134.	Про розгляд проєкту рішення Київської міської ради «Про відмову громадянці Ковтонюк Валентині Іллівні у наданні дозволу на розроблення проєкту землеустрою щодо відведення земельної ділянки у приватну власність для будівництва і обслуговування житлового будинку, господарських будівель і споруд біля вул. Лісової в Оболонському районі міста Києва» *(справа **350121190,** доручення заступника міського голови - секретаря Київської міської ради від 08.09.2021 №08/231-3278/ПР).*
135.	Про розгляд проєкту рішення Київської міської ради «Про відмову громадянину Шпаку Ігорю Миколайовичу у наданні дозволу на розроблення проєкту землеустрою щодо відведення земельної ділянки у приватну власність для будівництва і обслуговування жилого будинку, господарських будівель і споруд (присадибна ділянка) на Лінії 12 (в сторону з перехрестям Юнкерова) в Оболонському районі міста Києва» *(справа **310117680,** доручення заступника міського голови - секретаря Київської міської ради від 08.09.2021 №08/231-3277/ПР).*
136.	Про розгляд проєкту рішення Київської міської ради «Про відмову громадянці Левченко Євгенії Валеріївні у наданні дозволу на розроблення проєкту землеустрою щодо відведення земельної ділянки у власність для будівництва і обслуговування жилого будинку, господарських будівель і споруд на вул. Єдності у Голосіївському районі міста Києва» *(справа **609960176,** доручення заступника міського голови - секретаря Київської міської ради від 08.09.2021 №08/231-3276/ПР).*
137.	Про розгляд проєкту рішення Київської міської ради «Про відмову громадянину Сафроняку Руслану Васильовичу у наданні дозволу на розроблення проєкту землеустрою щодо відведення земельної ділянки у власність для ведення особистого селянського господарства по вул. Академіка Тронька у Голосіївському районі міста Києва» *(справа **788891010,** доручення заступника міського голови - секретаря Київської міської ради від 08.09.2021 №08/231-3273/ПР).*
138.	Про розгляд проєкту рішення Київської міської ради «Про відмову громадянці Карась Ользі Олександрівні у наданні дозволу на розроблення проєкту землеустрою щодо відведення земельної ділянки у власність для будівництва і обслуговування жилого будинку, господарських будівель і споруд на вул. Сосновій (Лісоводна) у Голосіївському районі міста Києва» *(справа **560101635,** доручення заступника міського голови - секретаря Київської міської ради від 08.09.2021 №08/231-3299/ПР).*
139.	Про розгляд проєкту рішення Київської міської ради «Про відмову громадянці Карась Олесі Віталіївні у наданні дозволу на розроблення проєкту землеустрою щодо відведення земельної ділянки у власність для будівництва і обслуговування жилого будинку, господарських будівель і споруд на вул. Сосновій (Лісоводна) у Голосіївському районі міста Києва» *(справа **517301879,** доручення заступника міського голови - секретаря Київської міської ради від 08.09.2021 №08/231-3298/ПР).*

140.	Про розгляд проєкту рішення Київської міської ради «Про відмову громадянину Шпаку Миколі Миколайовичу у наданні дозволу на розроблення проєкту землеустрою щодо відведення земельної ділянки у приватну власність для будівництва і обслуговування жилого будинку, господарських будівель і споруд (присадибна ділянка) на вул. Червонофлотській, біля номера 88-б в Оболонському районі міста Києва» *(справа **597301281,** доручення заступника міського голови - секретаря Київської міської ради від 08.09.2021 №08/231-3300/ПР).*
141.	Про розгляд проєкту рішення Київської міської ради «Про відмову громадянину Кравченку Вячеславу Петровичу у наданні дозволу на розроблення проєкту землеустрою щодо відведення земельної ділянки у власність для будівництва і обслуговування житлового будинку, господарських будівель і споруд на вул. Єдності у Голосіївському районі міста Києва» *(справа **673070147,** доручення заступника міського голови - секретаря Київської міської ради від 08.09.2021 №08/231-3284/ПР).*
142.	Про розгляд проєкту рішення Київської міської ради «Про відмову громадянину Коваленку Ігорю Васильовичу у наданні дозволу на розроблення проєкту землеустрою щодо відведення земельної ділянки у власність для будівництва і обслуговування житлового будинку, господарських будівель і споруд (присадибна ділянка) у Печерському районі міста Києва» *(справа **380150760,** доручення заступника міського голови - секретаря Київської міської ради від 08.09.2021 №08/231-3280/ПР).*
143.	Про розгляд проєкту рішення Київської міської ради «Про відмову громадянці Шпак Тетяні Петрівні у наданні дозволу на розроблення проєкту землеустрою щодо відведення земельної ділянки у приватну власність для будівництва і обслуговування жилого будинку, господарських будівель і споруд (присадибна ділянка) на Лінії 4 (поблизу № 26) в Оболонському районі міста Києва» *(справа **432015802,** доручення заступника міського голови - секретаря Київської міської ради від 08.09.2021 №08/231-3339/ПР).*
144.	Про розгляд проєкту рішення Київської міської ради «Про відмову громадянину Бондарчуку Олегу Степановичу у наданні дозволу на розроблення проєкту землеустрою щодо відведення земельної ділянки у власність для будівництва і обслуговування житлового будинку, господарських будівель і споруд на вул. Єдності у Голосіївському районі міста Києва» *(справа **350129729,** доручення заступника міського голови - секретаря Київської міської ради від 08.09.2021 №08/231-3336/ПР).*
145.	Про розгляд проєкту рішення Київської міської ради «Про відмову громадянину Волкову Сергію Олександровичу у наданні дозволу на розроблення проєкту землеустрою щодо відведення земельної ділянки у власність для будівництва і обслуговування жилого будинку, господарських будівель і споруд на вул. Кучмин Яр, 37 у Солом'янському районі міста Києва» *(справа **360115768,** доручення заступника міського голови - секретаря Київської міської ради від 08.09.2021 №08/231-3279/ПР).*
146.	Про розгляд проєкту рішення Київської міської ради «Про відмову громадянину Якименку Олександру Іллічу у наданні дозволу на розроблення проєкту землеустрою щодо відведення земельної ділянки у власність під будівництво на вул. Траншейній, 8, кв. 2 у Солом'янському районі міста

	Києва» *(справа **644490184,** доручення заступника міського голови - секретаря Київської міської ради від 08.09.2021 №08/231-3337/ПР).*
147.	Про розгляд проєкту рішення Київської міської ради «Про відмову громадянину Лабзуну Максиму Леонідовичу у наданні дозволу на розроблення проєкту землеустрою щодо відведення земельної ділянки у власність для будівництва і обслуговування житлового будинку, господарських будівель і споруд на вул. Єдності у Голосіївському районі міста Києва» *(справа **410013944,** доручення заступника міського голови - секретаря Київської міської ради від 08.09.2021 №08/231-3311/ПР).*
148.	Про розгляд проєкту рішення Київської міської ради «Про відмову громадянину Мартичу Валерію Євгеновичу у наданні дозволу на розроблення проєкту землеустрою щодо відведення земельної ділянки у власність для будівництва і обслуговування житлового будинку, господарських будівель і споруд на вул. Єдності у Голосіївському районі міста Києва» *(справа **320185342,** доручення заступника міського голови - секретаря Київської міської ради від 08.09.2021 №08/231-3310/ПР).*
149.	Про розгляд проєкту рішення Київської міської ради «Про відмову громадянці Яковець Аллі Петрівні у наданні дозволу на розроблення проєкту землеустрою щодо відведення земельної ділянки у власність для будівництва і обслуговування житлового будинку, господарських будівель і споруд на вул. Лісоводній у Голосіївському районі міста Києва» *(справа **645880175,** доручення заступника міського голови - секретаря Київської міської ради від 08.09.2021 №08/231-3309/ПР).*
150.	Про розгляд проєкту рішення Київської міської ради «Про відмову громадянину Бондаренку Станіславу Іллічу у наданні дозволу на розроблення проєкту землеустрою щодо відведення земельної ділянки у приватну власність для будівництва та обслуговування житлового будинку, господарських будівель і споруд в Оболонському районі міста Києва» *(справа **201483714,** доручення заступника міського голови - секретаря Київської міської ради від 08.09.2021 №08/231-3304/ПР).*
151.	Про розгляд проєкту рішення Київської міської ради «Про відмову громадянину Пастухову Дмитру Борисовичу у наданні дозволу на розроблення проєкту землеустрою щодо відведення земельної ділянки у приватну власність для будівництва і обслуговування жилого будинку, господарських будівель і споруд у пров. Веселковому, 20/2 у Подільському районі міста Києва» *(справа **340102336,** доручення заступника міського голови - секретаря Київської міської ради від 08.09.2021 №08/231-3335/ПР).*
152.	Про розгляд проєкту рішення Київської міської ради «Про відмову громадянину Савіну Олексію Генадійовичу у наданні дозволу на розроблення проєкту землеустрою щодо відведення земельної ділянки у власність для будівництва і обслуговування жилого будинку, господарських будівель і споруд у Дарницькому районі міста Києва» *(справа **522001950,** доручення заступника міського голови - секретаря Київської міської ради від 08.09.2021 №08/231-3333/ПР).*
153.	Про розгляд проєкту рішення Київської міської ради «Про відмову громадянці Бондарчук Раїсі Михайлівні у наданні дозволу на розроблення проєкту землеустрою щодо відведення земельної ділянки у власність для

	будівництва і обслуговування житлового будинку, господарських будівель і споруд на вул. Єдності у Голосіївському районі міста Києва» *(справа **340195441,** доручення заступника міського голови - секретаря Київської міської ради від 08.09.2021 №08/231-3329/ПР).*
154.	Про розгляд проєкту рішення Київської міської ради «Про відмову громадянці Мелешкіній Олені Віталіївні у наданні дозволу на розроблення проєкту землеустрою щодо відведення земельної ділянки у власність для будівництва і обслуговування житлового будинку, господарських будівель і споруд на вул. Локомотивній у Солом'янському районі міста Києва» *(справа **547101312,** доручення заступника міського голови - секретаря Київської міської ради від 08.09.2021 №08/231-3328/ПР).*
155.	Про розгляд проєкту рішення Київської міської ради «Про відмову громадянину Гарасиму Дмитру Івановичу у наданні дозволу на розроблення проєкту землеустрою щодо відведення земельної ділянки у приватну власність для будівництва і обслуговування жилого будинку, господарських будівель і споруд (присадибна ділянка) у Шевченківському районі міста Києва» *(справа **653570189,** доручення заступника міського голови - секретаря Київської міської ради від 08.09.2021 №08/231-3327/ПР).*
156.	Про розгляд проєкту рішення Київської міської ради «Про відмову громадянину Клібанському Віктору Петровичу у наданні дозволу на розроблення проєкту землеустрою щодо відведення земельної ділянки у власність для будівництва і обслуговування житлового будинку, господарських будівель і споруд на вул. Єдності у Голосіївському районі міста Києва» *(справа **432019618,** доручення заступника міського голови - секретаря Київської міської ради від 08.09.2021 №08/231-3338/ПР).*
157.	Про розгляд проєкту рішення Київської міської ради «Про відмову громадянину Шпаку Миколі Миколайовичу у наданні дозволу на розроблення проєкту землеустрою щодо відведення земельної ділянки у приватну власність для будівництва і обслуговування жилого будинку, господарських будівель і споруд (присадибна ділянка) на Лінії 12 (перехрестя з вул. Миколи Юнкерова) у Оболонському районі міста Києва» *(справа **717052010,** доручення заступника міського голови - секретаря Київської міської ради від 08.09.2021 №08/231-3275/ПР).*
158.	Про розгляд проєкту рішення Київської міської ради «Про відмову громадянці Ротаєнко Людмилі Федорівні у наданні дозволу на розроблення проєкту землеустрою щодо відведення земельної ділянки у приватну власність для будівництва і обслуговування житлового будинку, господарських будівель і споруд у пров. Маршака, 2-4 у Святошинському районі міста Києва» *(справа **681580183,** доручення заступника міського голови - секретаря Київської міської ради від 16.08.2021 №08/231-2899/ПР).*
159.	Про розгляд проєкту рішення Київської міської ради «Про відмову громадянину Чупілку Василю Володимировичу у наданні дозволу на розроблення проєкту землеустрою щодо відведення земельної ділянки у приватну власність для будівництва індивідуальних гаражів на вул. Каховській у Дніпровському районі міста Києва» *(справа **517401530,** доручення заступника міського голови - секретаря Київської міської ради від 16.08.2021 №08/231-2900/ПР).*

160.	Про розгляд проєкту рішення Київської міської ради «Про відмову громадянину Баркову Назару Володимировичу у наданні дозволу на розроблення проєкту землеустрою щодо відведення земельної ділянки у власність для будівництва і обслуговування жилого будинку, господарських будівель і споруд на вул. Ягідній у Голосіївському районі міста Києва» *(справа **201934783,** доручення заступника міського голови - секретаря Київської міської ради від 16.08.2021 №08/231-2901/ПР).*
161.	Про розгляд проєкту рішення Київської міської ради «Про відмову громадянину Лебедєву Євгену Олександровичу у наданні дозволу на розроблення проєкту землеустрою щодо відведення земельної ділянки у власність для ведення садівництва на вул. Комунальній у Голосіївському районі міста Києва» *(справа **651870197,** доручення заступника міського голови - секретаря Київської міської ради від 16.08.2021 №08/231-2902/ПР).*
162.	Про розгляд проєкту рішення Київської міської ради «Про відмову громадянці Рожанській Ірині Василівні у наданні дозволу на розроблення проєкту землеустрою щодо відведення земельної ділянки у власність для будівництва і обслуговування жилого будинку, господарських будівель і споруд на вул. Фіалковій у Голосіївському районі міста Києва» *(справа **360198194,** доручення заступника міського голови - секретаря Київської міської ради від 16.08.2021 №08/231-2903/ПР).*
163.	Про розгляд проєкту рішення Київської міської ради «Про відмову громадянці Моісеєвій Вероніці Олегівні у наданні дозволу на розроблення проєкту землеустрою щодо відведення земельної ділянки у приватну власність для будівництва і обслуговування житлового будинку, господарських будівель і споруд біля вул. Лісової в Оболонському районі міста Києва» *(справа **573801866,** доручення заступника міського голови - секретаря Київської міської ради від 16.08.2021 №08/231-2878/ПР).*
164.	Про розгляд проєкту рішення Київської міської ради «Про відмову громадянину Баркову Назару Володимировичу у наданні дозволу на розроблення проєкту землеустрою щодо відведення земельної ділянки у власність для будівництва і обслуговування жилого будинку, господарських будівель і споруд на вул. Ягідній у Голосіївському районі міста Києва» *(справа **511201351,** доручення заступника міського голови - секретаря Київської міської ради від 16.08.2021 №08/231-2871/ПР).*
165.	Про розгляд проєкту рішення Київської міської ради «Про відмову громадянину Тимошенку Андрію Вадимовичу у наданні дозволу на розроблення проєкту землеустрою щодо відведення земельної ділянки у приватну власність для будівництва і обслуговування жилого будинку, господарських будівель і споруд на вул. Замковецькій, 80-б у Подільському районі міста Києва» *(справа **401016308,** доручення заступника міського голови - секретаря Київської міської ради від 16.08.2021 №08/231-2852/ПР).*
166.	Про розгляд проєкту рішення Київської міської ради «Про відмову громадянці Баранько Оксані Григорівні у наданні дозволу на розроблення проєкту землеустрою щодо відведення земельної ділянки у власність для будівництва і обслуговування житлового будинку, господарських будівель і споруд на вул. Військовій, 38 у Голосіївському районі міста Києва» *(справа*

	658380193, *доручення заступника міського голови - секретаря Київської міської ради від 16.08.2021 №08/231-2875/ПР).*
167.	Про розгляд проєкту рішення Київської міської ради «Про відмову громадянину Вакулі Олександру Олександровичу у наданні дозволу на розроблення проєкту землеустрою щодо відведення земельної ділянки у приватну власність для будівництва і обслуговування житлового будинку, господарських будівель і споруд (присадибна ділянка) на вул. Ольжича, 34 у Шевченківському районі міста Києва» *(справа **431013858,** доручення заступника міського голови - секретаря Київської міської ради від 16.08.2021 №08/231-2874/ПР).*
168.	Про розгляд проєкту рішення Київської міської ради «Про відмову громадянці Ярковій Тетяні Вікторівні у наданні дозволу на розроблення проєкту землеустрою щодо відведення земельної ділянки у власність для індивідуального дачного будівництва у Голосіївському районі м. Києва» *(справа **577301779,** доручення заступника міського голови - секретаря Київської міської ради від 16.08.2021 №08/231-2890/ПР).*
169.	Про розгляд проєкту рішення Київської міської ради «Про відмову громадянину Баркову Назару Володимировичу у наданні дозволу на розроблення проєкту землеустрою щодо відведення земельної ділянки у власність для будівництва і обслуговування жилого будинку, господарських будівель і споруд на вул. Золотоніській у Голосіївському районі міста Києва» *(справа **350156321,** доручення заступника міського голови - секретаря Київської міської ради від 16.08.2021 №08/231-2891/ПР).*
170.	Про розгляд проєкту рішення Київської міської ради «Про відмову громадянину Баркову Назару Володимировичу у наданні дозволу на розроблення проєкту землеустрою щодо відведення земельної ділянки у приватну власність для будівництва і обслуговування жилого будинку, господарських будівель і споруд (присадибна ділянка) на вул. Боричів Тік у Подільському районі міста Києва» *(справа **340120008,** доручення заступника міського голови - секретаря Київської міської ради від 16.08.2021 №08/231-2892/ПР).*
171.	Про розгляд проєкту рішення Київської міської ради «Про відмову громадянину Баркову Назару Володимировичу у наданні дозволу на розроблення проєкту землеустрою щодо відведення земельної ділянки у власність для будівництва і обслуговування жилого будинку, господарських будівель і споруд на вул. Весняній у Голосіївському районі міста Києва» *(справа **676260137,** доручення заступника міського голови - секретаря Київської міської ради від 16.08.2021 №08/231-2893/ПР).*
172.	Про розгляд проєкту рішення Київської міської ради «Про відмову громадянці Рожанській Ірині Василівні у наданні дозволу на розроблення проєкту землеустрою щодо відведення земельної ділянки у власність для будівництва і обслуговування жилого будинку, господарських будівель і споруд (присадибна ділянка) на вул. Військовій у Голосіївському районі міста Києва» *(справа **400014696,** доручення заступника міського голови - секретаря Київської міської ради від 16.08.2021 №08/231-2914/ПР).*
173.	Про розгляд проєкту рішення Київської міської ради «Про відмову громадянці Ярковій Тетяні Вікторівні у наданні дозволу на розроблення

	проєкту землеустрою щодо відведення земельної ділянки у власність для індивідуального дачного будівництва у Голосіївському районі міста Києва» *(справа **458014134,** доручення заступника міського голови - секретаря Київської міської ради від 16.08.2021 №08/231-2915/ПР).*
174.	Про розгляд проєкту рішення Київської міської ради «Про відмову громадянці Драч Ользі Миколаївні у наданні дозволу на розроблення проєкту землеустрою щодо відведення земельної ділянки у власність для будівництва і обслуговування житлового, дачного будинку, господарських будівель і споруд (присадибна ділянка) на вул. Бродівській, 53 у Голосіївському районі міста Києва» *(справа **573001759,** доручення заступника міського голови - секретаря Київської міської ради від 16.08.2021 №08/231-2916/ПР).*
175.	Про розгляд проєкту рішення Київської міської ради «Про відмову громадянину Драчу Анатолію Петровичу у наданні дозволу на розроблення проєкту землеустрою щодо відведення земельної ділянки у власність для будівництва і обслуговування жилого, дачного будинку, господарських будівель і споруд поблизу вул. Садової, 34 у Солом'янському районі міста Києва» *(справа **655680129,** доручення заступника міського голови - секретаря Київської міської ради від 16.08.2021 №08/231-2917/ПР).*
176.	Про розгляд проєкту рішення Київської міської ради «Про відмову громадянці Рожанській Ірині Василівні у наданні дозволу на розроблення проєкту землеустрою щодо відведення земельної ділянки у приватну власність для будівництва і обслуговування житлового будинку, господарських будівель і споруд (присадибна ділянка) на вул. Боричів Тік у Подільському районі міста Києва» *(справа **689380158,** доручення заступника міського голови - секретаря Київської міської ради від 16.08.2021 №08/231-2841/ПР).*
177.	Про розгляд проєкту рішення Київської міської ради «Про відмову громадянину Пархомчуку Миколі Юрійовичу у наданні дозволу на розроблення проєкту землеустрою щодо відведення земельної ділянки у власність для будівництва і обслуговування жилого будинку, господарських будівель і споруд у пров. Бастіонному у Печерському районі міста Києва» *(справа **637200183,** доручення заступника міського голови - секретаря Київської міської ради від 16.08.2021 №08/231-2842/ПР).*
178.	Про розгляд проєкту рішення Київської міської ради «Про відмову громадянину Гераскевичу Макару Ігоровичу у наданні дозволу на розроблення проєкту землеустрою щодо відведення земельної ділянки у приватну власність для будівництва і обслуговування жилого будинку, господарських будівель і споруд на вул. Федора Максименка в Оболонському районі міста Києва» *(справа **445016998,** доручення заступника міського голови - секретаря Київської міської ради від 16.08.2021 №08/231-2919/ПР).*
179.	Про розгляд проєкту рішення Київської міської ради «Про відмову громадянину Баркову Назару Володимировичу у наданні дозволу на розроблення проєкту землеустрою щодо відведення земельної ділянки у власність для будівництва і обслуговування жилого будинку, господарських будівель і споруд на вул. Фіалковій у Голосіївському районі міста Києва»

	*(справа **688000116,** доручення заступника міського голови - секретаря Київської міської ради від 16.08.2021 №08/231-2920/ПР).*
180.	Про розгляд проєкту рішення Київської міської ради «Про відмову громадянину Пархомчуку Миколі Юрійовичу у наданні дозволу на розроблення проєкту землеустрою щодо відведення земельної ділянки у власність для будівництва і обслуговування жилого будинку, господарських будівель і споруд на вул. Мічуріна у Печерському районі міста Києва» *(справа **793012019,** доручення заступника міського голови - секретаря Київської міської ради від 16.08.2021 №08/231-2894/ПР).*
181.	Про розгляд проєкту рішення Київської міської ради «Про відмову громадянину Баркову Назару Володимировичу у наданні дозволу на розроблення проєкту землеустрою щодо відведення земельної ділянки у власність для будівництва і обслуговування жилого будинку, господарських будівель і споруд на вул. Крутій у Голосіївському районі міста Києва» *(справа **529701795,** доручення заступника міського голови - секретаря Київської міської ради від 16.08.2021 №08/231-2879/ПР).*
182.	Про розгляд проєкту рішення Київської міської ради «Про відмову громадянину Горовенку Дмитру Миколайовичу у наданні дозволу на розроблення проєкту землеустрою щодо відведення земельної ділянки у приватну власність для будівництва і обслуговування жилого будинку, господарських будівель і споруд (присадибна ділянка) на вул. Квітки Цісик в Оболонському районі міста Києва» *(справа **681820162,** доручення заступника міського голови - секретаря Київської міської ради від 16.08.2021 №08/231-2877/ПР).*
183.	Про розгляд проєкту рішення Київської міської ради «Про відмову громадянину Киселевському Дмитру Миколайовичу у наданні дозволу на розроблення проєкту землеустрою щодо відведення земельної ділянки у власність для будівництва і обслуговування жилого будинку, господарських будівель і споруд на вул. Михайла Бойчука у Печерському районі міста Києва» *(справа **201559483,** доручення заступника міського голови - секретаря Київської міської ради від 16.08.2021 №08/231-2876/ПР).*
184.	Про розгляд проєкту рішення Київської міської ради «Про відмову у наданні дозволів на розроблення проєктів землеустрою щодо відведення земельних ділянок громадянину Савіну Олексію Генадійовичу у приватну власність для будівництва і обслуговування жилого будинку, господарських будівель і споруд у Дарницькому та Дніпровському районах міста Києва» *(справа **716742011,** доручення заступника міського голови - секретаря Київської міської ради від 16.08.2021 №08/231-3061/ПР).*
185.	Про розгляд проєкту рішення Київської міської ради «Про відмову у наданні дозволів на розроблення проєктів землеустрою щодо відведення земельних ділянок громадянину Савіну Олексію Генадійовичу у приватну власність для будівництва і обслуговування жилого будинку, господарських будівель і споруд у Деснянському районі міста Києва» *(справа **413018304,** доручення заступника міського голови - секретаря Київської міської ради від 16.08.2021 №08/231-3060/ПР).*
186.	Про розгляд проєкту рішення Київської міської ради «Про відмову у наданні дозволів на розроблення проєктів землеустрою щодо відведення земельних

	ділянок громадянам у приватну власність у Деснянському районі міста Києва» *(справа **558201615,** доручення заступника міського голови - секретаря Київської міської ради від 14.09.2021 №08/231-3388/ПР).*
187.	Про розгляд проєкту рішення Київської міської ради «Про відмову у наданні дозволів на розроблення проєктів землеустрою щодо відведення земельних ділянок громадянину Савіну Олексію Генадійовичу у приватну власність для будівництва і обслуговування жилого будинку, господарських будівель і споруд у Деснянському, Дніпровському та Дарницькому районах міста Києва» *(справа **423019800,** доручення заступника міського голови - секретаря Київської міської ради від 16.08.2021 №08/231-2961/ПР).*
188.	Про розгляд проєкту рішення Київської міської ради «Про відмову у наданні дозволів на розроблення проєктів землеустрою щодо відведення земельних ділянок громадянам у приватну власність у Дарницькому районі міста Києва» *(справа **797449016,** доручення заступника міського голови - секретаря Київської міської ради від 14.09.2021 №08/231-3386/ПР).*
189.	Про розгляд проєкту рішення Київської міської ради «Про відмову у наданні дозволів на розроблення проєктів землеустрою щодо відведення земельних ділянок громадянам у приватну власність у Деснянському та Дарницькому районах міста Києва» *(справа **721845014,** доручення заступника міського голови - секретаря Київської міської ради від 14.09.2021 №08/231-3387/ПР).*
190.	Про розгляд проєкту рішення Київської міської ради «Про відмову у наданні дозволів на розроблення проєктів землеустрою щодо відведення земельних ділянок громадянам у приватну власність у Деснянському та Дарницькому районах міста Києва» *(справа **705742014,** доручення заступника міського голови - секретаря Київської міської ради від 14.09.2021 №08/231-3387/ПР).*
191.	Про розгляд проєкту рішення Київської міської ради «Про відмову у наданні дозволів на розроблення проєктів землеустрою щодо відведення земельних ділянок громадянам у приватну власність у Деснянському, Дніпровському, Дарницькому районах міста Києва» *(справа **546601589,** доручення заступника міського голови - секретаря Київської міської ради від 08.09.2021 №08/231-3313/ПР).*
192.	Про розгляд проєкту рішення Київської міської ради «Про відмову у наданні дозволів на розроблення проєктів землеустрою щодо відведення земельних ділянок громадянину Савіну Олексію Генадійовичу у приватну власність для будівництва і обслуговування жилого будинку, господарських будівель і споруд у Деснянському районі міста Києва» *(справа **552001754,** доручення заступника міського голови - секретаря Київської міської ради від 16.08.2021 №08/231-3062/ПР).*
193.	Про розгляд проєкту рішення Київської міської ради «Про відмову у наданні дозволів на розроблення проєктів землеустрою щодо відведення земельних ділянок громадянину Савіну Олексію Генадійовичу у приватну власність для будівництва і обслуговування жилого будинку, господарських будівель і споруд у Деснянському, Дніпровському, Дарницькому районах міста Києва» *(справа **305380347,** доручення заступника міського голови - секретаря Київської міської ради від 26.08.2021 №08/231-3184/ПР).*
194.	Про розгляд проєкту рішення Київської міської ради «Про відмову Дарницькій районній в місті Києві державній адміністрації у наданні дозволу

	на розроблення проекту землеустрою щодо відведення земельної ділянки в постійне користування для будівництва, експлуатації та обслуговування школи мистецтв у 2-му мікрорайоні житлового масиву Позняки (діл. 24) у Дарницькому районі міста Києва» *(справа **491013870,** доручення заступника міського голови - секретаря Київської міської ради від 19.09.2019 №08/231-2789/ПР).* *Постійна комісія Київської міської ради з питань освіти, науки, сім'ї, молоді та спорту VIII скликання відхилили проєкт рішення (витяг з протоколу №15/94 від 23.10.2019).*
195.	Про розгляд проєкту рішення Київської міської ради «Про відмову Дарницькій районній у місті Києві державній адміністрації у наданні дозволу на розроблення проекту землеустрою щодо відведення земельної ділянки у постійне користування для будівництва, експлуатації та обслуговування об'єкта рекреаційного призначення (дитячий оздоровчий табір) на вул. Лісній, 1 у Дарницькому районі міста Києва» *(справа **310108998,** доручення заступника міського голови - секретаря Київської міської ради від 29.08.2019 №08/231-2656/ПР).* *Постійна комісія Київської міської ради з питань екологічної політики VIII скликання підтримали проєкт рішення.*

Голова комісії **Михайло ТЕРЕНТЬЄВ**

49101387 0
п.3.7.194

КИЇВСЬКА МІСЬКА РАДА

VIII СКЛИКАННЯ

ПОСТІЙНА КОМІСІЯ З ПИТАНЬ ОСВІТИ, НАУКИ, СІМ'Ї, МОЛОДІ ТА СПОРТУ

01044, м. Київ, вул. Хрещатик, 36 т./ф. 202-70-58

31.10.19 № 08/285-181

на №_____від_____

Постійна комісія Київської міської ради з питань містобудування, архітектури та землекористування

Департамент земельних ресурсів виконавчого органу Київської міської ради (КМДА)

Дарницька РДА

Відділ культури Дарницької РДА

Направляємо витяг з протоколу №15/94 від 23.10.2019 засідання постійної комісії Київської міської ради з питань освіти, науки, сім'ї, молоді та спорту для подальшої роботи.

ВИТЯГ
з протоколу №15/94 від 23.10.2019
засідання постійної комісії Київської міської ради
з питань освіти, науки, сім'ї, молоді та спорту

Присутні: Старостенко Г.В. – голова комісії
Шульга Н.І. - секретар комісії
Васильчук В.В. - член комісії
Гончаров О.В. - член комісії

Відсутні: Стрижов Д.С. - член комісії
Паладій С.В. – заступник голови комісії

Порядок денний:

2. Про розгляд проєкту рішення Київської міської ради «Про відмову Дарницькій районній в місті Києві державній адміністрації у наданні дозволу на розроблення проекту землеустрою щодо відведення земельної ділянки в

постійне користування для будівництва, експлуатації та обслуговування школи мистецтв у 2-му мікрорайоні житлового масиву Позняки (діл. 24) у Дарницькому районі міста Києва» (справа 491013870) *(доручення заступника міського голови-секретаря Київської міської ради Прокопіва В.В. №08/231-2789/ПР від 19.09.2019).*

2. СЛУХАЛИ: Старостенко Г.В. – голову комісії, яка поінформувала про проєкт рішення Київської міської ради «Про відмову Дарницькій районній в місті Києві державній адміністрації у наданні дозволу на розроблення проекту землеустрою щодо відведення земельної ділянки в постійне користування для будівництва, експлуатації та обслуговування школи мистецтв у 2-му мікрорайоні житлового масиву Позняки (діл. 24) у Дарницькому районі міста Києва» (справа 491013870) *(доручення заступника міського голови-секретаря Київської міської ради Прокопіва В.В. №08/231-2789/ПР від 19.09.2019).*

ВИСТУПИЛИ: Старостенко Г.В., Гончаров О.Г., Шульга Н.І., Дворніков В.М., Мельничук Н.Ю., Захарченко П.П.

ВИРІШИЛИ: 1) Відхилити проєкт рішення Київської міської ради «Про відмову Дарницькій районній в місті Києві державній адміністрації у наданні дозволу на розроблення проекту землеустрою щодо відведення земельної ділянки в постійне користування для будівництва, експлуатації та обслуговування школи мистецтв у 2-му мікрорайоні житлового масиву Позняки (діл. 24) у Дарницькому районі міста Києва» (справа 491013870).

2) Доручити Департаменту земельних ресурсів виконавчого органу Київської міської ради (КМДА) спільно з Дарницькою РДА та відділом культури Дарницької РДА у місячний термін розробити проєкт рішення Київської міської ради щодо надання дозволу Дарницькій районній в місті Києві державній адміністрації у розробленні проекту землеустрою про відведення земельної ділянки в постійне користування для будівництва, експлуатації та обслуговування школи мистецтв у 2-му мікрорайоні житлового масиву Позняки (діл. 24) у Дарницькому районі міста Києва.

ГОЛОСУВАЛИ: За – 4, проти – немає, утрималось – немає, не голосували – немає.
Рішення прийнято.

Голова комісії Ганна СТАРОСТЕНКО

Секретар комісії Наталія ШУЛЬГА