08/16560
12.07.2021

ДЕПУТАТ

КИЇВСЬКОЇ МІСЬКОЇ РАДИ IX СКЛИКАННЯ

« » 2021 р. *№*

Голові постійної комісії
Київської міської ради з питань транспорту, зв'язку та реклами
Олексію ОКОПНОМУ

ДЕПУТАТСЬКЕ ЗВЕРНЕННЯ

Шановний Олексію Юрійовичу!

До мене звернулись представники ТОВ «ЕЛЛІ-ГРУП», яке надає послуги з паркування в м. Києві, та веде свою господарську діяльність на підставі договорів з КП «КИЇВТРАНСПАРКСЕРВІС» № ДНП-2017-12/01 від 01 грудня 2017 року за адресою: м. Київ, Деснянський район, ріг Братиславської та вул. Шолом-Алейхема, на 143 машино-місця.

Представники підприємства повідомили, що під час інвентаризації площ паркувального майданчика працівниками КП «КИЇВТРАНСПАРКСЕРВІС» не було враховано охоронні зони, «червоні лінії» та комунікації, які обмежують використання частини майданчика, що призвело до необгрунтованого збільшення кількості паркувальних місць та внесення цих даних у нову редакцію Таблиці №1 до додатка 5 до проекту рішення №08/231-2226/ПР від 24.06.2021 «Про внесення змін до рішення Київської міської ради від 23 червня 2011 року №242/5629 «Про встановлення місцевих податків і зборів у м. Києві», який наразі перебуває на розгляді постійної комісії Київської міської ради з питань транспорту, зв'язку та реклами.

Враховуючи зазначене, пропоную залишити без змін кількість паркувальних місць, згідно діючої редакції Таблиці №1 до додатка 5 до рішення Київської міської ради від 23 червня 2011 року №242/5629 «Про встановлення місцевих податків і зборів у м. Києві», відповідно до схем погоджених під час укладання договорів між ТОВ «ЕЛЛІ-ГРУП» та КП «КИЇВТРАНСПАРКСЕРВІС», а саме: м. Київ, Деснянський район, ріг вул.Братиславської та вул. Шолом-Алейхема, на 143 машино-місця.

З повагою

Депутат Михайло ІЩЕНКО

ТОВАРИСТВО З ОБМЕЖЕНОЮ ВІДПОВІДАЛЬНІСТЮ

«ЕЛЛІ-ГРУП»

юридична адреса: 02121, м. Київ, вул. Вербицького, 30-А, офіс 6 код ЄДРПОУ 39377516

6 липня 2021 року
Вих. №1/14

Голові постійної комісії Київської міської ради з питань транспорту, зв`язку та реклами

Окопному О. Ю.

З сайту Київської міської ради (https://kmr.gov.ua/sites/default/files/2226_5.pdf) ТОВ «ЕЛЛІ-ГРУП» стало відомо, що Київською міською радою підготовлено проект рішення №08/231-2226/ПР від 24.06.21 «Про внесення змін до рішення Київської міської ради від 23 червня 2011 року №242/5629 «Про встановлення місцевих податків і зборів у м. Києві».

Даним рішенням передбачається таблицю №1 до додатку 5 до рішення Київської міської ради від 23 червня 2011 року №242/5629 « Про встановлення місцевих податків і зборів у м. Києві (в редакції рішення Київської міської ради від 24 грудня 2020 року №22/22) викласти в новій редакції.

ТОВ «ЕЛЛІ-ГРУП» та КП «Київтранспарксервіс» укладено Договір (надалі – Договір) №ДНП-2017-12/01 від 01 грудня 2017р. про надання права на експлуатацію фіксованих місць паркування. Згідно умов Договору КП «Київтранспарксервіс» передано ТОВ «ЕЛЛІ-ГРУП» для експлуатації, утримання та облаштування майданчик для паркування транспортних засобів за адресою: м. Київ, Деснянський район, ріг Братиславської та вул. Шолом-Алейхема. На даному майданчику згідно Договору передбачено 143 місця, з яких: 130 місць для платного користування, а також 13 спеціальних місць для безкоштовного паркування транспортних засобів, які перевозять інвалідів.

В той же час згідно проекту рішення даний паркувальний майданчик вже передбачає 192 машино-місця.

Просимо Вас звернути вагу, що при підготовці проекту рішення не було враховано охоронні зони, червоні лінії та комунікації, які обмежують використання паркувального майданчику та унеможливлюють збільшення кількості машино-місця на паркувальному майданчику за адресою: м. Київ, Деснянський район, ріг Братиславської та вул. Шолом-Алейхема.

Враховуючи зазначене, просимо Вас внести зміни до проекту рішення №08/231-2226/ПР від 24.06.21 «Про внесення змін до рішення Київської міської ради від 23 червня 2011 року №242/5629 «Про встановлення місцевих податків і зборів у м. Києві» та відобразити в проекті рішення для паркувального майданчику за адресою: м. Київ, Деснянський район, ріг Братиславської та вул. Шолом-Алейхема 143 машино-місця.

З повагою,
директор Свіженко Т. С.

Україна * Товариство з обмеженою відповідальністю * м. Київ
«ЕЛЛІ-ГРУП»
Ідентифікаційний код 39377516

Київська міська рада
07.07.2021 № 03/16138

08/16559
12.07.2021

ДЕПУТАТ

КИЇВСЬКОЇ МІСЬКОЇ РАДИ IX СКЛИКАННЯ

« » 2021 р. *№*

Голові постійної комісії
Київської міської ради з питань транспорту, зв'язку та реклами
Олексію ОКОПНОМУ

ДЕПУТАТСЬКЕ ЗВЕРНЕННЯ

Шановний Олексію Юрійовичу!

До мене звернулись представники ТОВ «Є-груп», яке надає послуги з паркування в м. Києві, та веде свою господарську діяльність на підставі договорів з КП «КИЇВТРАНСПАРКСЕРВІС» № ДНП-2019-07/03 від 16 липня 2019 року за адресою: м. Київ, Дарницький район, вул. Ревуцького, навпроти буд. 25 в межах III територіальної зони паркування м. Києва, на 80 машино-місць.

Представники підприємства повідомили, що під час інвентаризації площ паркувального майданчика працівниками КП «КИЇВТРАНСПАРКСЕРВІС» не було враховано охоронні зони, «червоні лінії» та комунікації, які обмежують використання частини майданчика, що призвело до необгрунтованого збільшення кількості паркувальних місць при підготовці проекту рішення №08/231-2226/ПР від 24.06.2021 «Про внесення змін до рішення Київської міської ради від 23 червня 2011 року №242/5629 «Про встановлення місцевих податків і зборів у м. Києві», який наразі перебуває на розгляді постійної комісії Київської міської ради з питань транспорту, зв'язку та реклами.

Враховуючи зазначене, пропоную залишити без змін, кількість паркувальних місць, згідно діючої редакції Таблиці №1 до додатка 5 до рішення Київської міської ради від 23 червня 2011 року №242/5629 «Про встановлення місцевих податків і зборів у м. Києві», відповідно до схем погоджених під час укладання договорів між ТОВ «Є-груп» та КП «КИЇВТРАНСПАРКСЕРВІС», а саме: м. Київ, Дарницький район, вул. Ревуцького, навпроти буд. 25 в межах III територіальної зони паркування м. Києва, на 80 машино-місць.

З повагою

Депутат Михайло ІЩЕНКО

Товариство з обмеженою відповідальністю
“Є - груп”

Україна, м. Київ, вул. Декабристів, 2-а

№ 07
від “06” липня 2021 р.

Голові
Постійної комісії Київської міської ради з питань транспорту, зв'язку та реклами
Окопному О. Ю.

Шановний Олексію Юрійовичу!

На сайті Київської міської ради розміщено проект рішення №08/231-2226/ПР від 24.06.21 «Про внесення змін до рішення Київської міської ради від 23 червня 2011 року №242/5629 «Про встановлення місцевих податків і зборів у м. Києві». Проектом рішення передбачається таблицю №1 до додатку 5 до рішення Київської міської ради від 23 червня 2011 року №242/5629 « Про встановлення місцевих податків і зборів у м. Києві (в редакції рішення Київської міської ради від 24 грудня 2020 року №22/22) викласти в новій редакції.

ТОВ «Є-груп» згідно Договору №ДНП-2019-07/03 від 16 липня 2019р. про надання права на експлуатацію фіксованих місць паркування укладеного з КП «Київтранспарксервіс» передано для експлуатації, утримання та облаштування майданчик для паркування транспортних засобів за адресою: м. Київ, Дарницький район, вул. Ревуцького, навпроти буд. 25 в межах III територіальної зони паркування м. Києва. Договором передбачено на даному майданчику 80 машино-місць, з яких: 72 місць для платного користування, а також 8 спеціальних місць для безкоштовного паркування транспортних засобів, які перевозять інвалідів.

При підготовці проекту рішення не було враховано наступні особливості даного майданчику: охоронні зони, червоні лінії та комунікації, які обмежують використання паркувального майданчику. Внаслідок чого проектом рішення даний паркувальний майданчик вже передбачає 254 машино-місця, проте така кількість машин не може бути розміщена через згадані підстави.

Враховуючи зазначене, просимо Вас внести зміни до проекту рішення №08/231-2226/ПР від 24.06.21 «Про внесення змін до рішення Київської міської ради від 23 червня 2011 року №242/5629 «Про встановлення місцевих податків і зборів у м. Києві» та відобразити в проекті рішення для паркувального майданчику за адресою: м. Київ, Дарницький район, вул. Ревуцького, навпроти буд. 25 в межах III територіальної зони паркування м. Києва 80 машино-місць.

З повагою,

директор Аракчеєв В.О.

Київська міська рада
07.07.2021 № **08/16140**

08/16697
12.07.2021

ДЕПУТАТ
КИЇВСЬКОЇ МІСЬКОЇ РАДИ IX СКЛИКАННЯ

Адреса приймальні: 04202, м. Київ, вул. Полярна, 3-а

«12» липня 2021 р. № 08/279/09/091-225

Голові Постійної комісії
Київської міської ради
уз питань транспорту, зв'язку та реклами
Олексію ОКОПНОМУ

Шановний Олексію Юрійовичу!

Прошу Вас Розглянути мої пропозиції стосовно Проєкту рішення Київської міської ради від 23 червня 2011 року №242/5629 «Про встановлення місцевих податків і зборів у м. Києві» на засіданні Постійної комісії Київської міської ради з питань транспорту 13 липня 2021 року. А саме:

Включити до Додатку 5 Таблиці 1 наступні адреси паркувальних майданчиків:

1. вул. Прорізна, 21-23 в Шевченківському районі м. Києва

Депутат Київради **В.Турець**

ВИТЯГ З ЧЕРГОВОГО КАДАСТРОВОГО ПЛАНУ

дані міського земельного кадастру від 11.06.2021

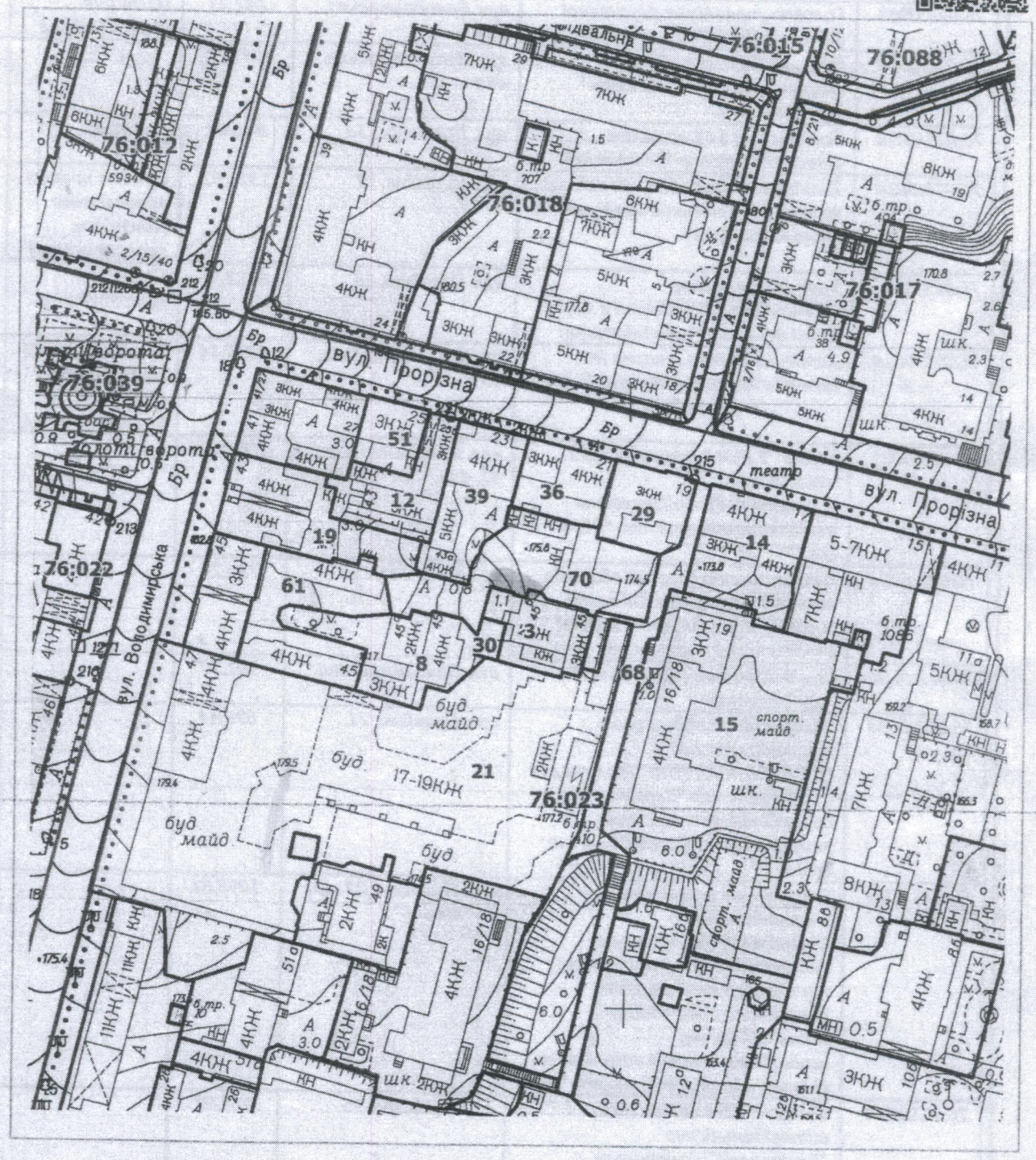

Масштаб 1:2000

Умовні позначення:

- Межі зелених зон
- Межі кадастрових кварталів
- Межі земельних ділянок відповідно до реєстру земельних ділянок
- Земельні ділянки згідно технічних звітів по інвентаризації
- Земельні ділянки, на які зареєстровано (в процесі оформлення) право користування чи володіння

Україна * Товариство з обмеженою відповідальністю м.Київ * „НАДЕЖДА" Свідоцтво № 19253287

Виконавець: _____ Замовлення № 453

ДОГОВІР № 00 - 37
про надання послуг

м. Київ "22" 02 2021 р.

Замовник: Кравченко О.М., в особі Кравченко О.М. що діє на підставі —"—, з одного боку і

Виконавець:
Згідно Рішення Шевченківської районної ради від 23 листопада 2006р. №116 " Про деякі питання діяльності КП "Благоустрій Шевченківського району" щодо надання платних послуг по обстеженню території для розміщення об'єктів торгівлі, реклами, будівельних та інших майданчиків" **Комунальне підприємство "Благоустрій Шевченківського району",** в особі **директора Струка Романа Борисовича,** що діє на підставі статуту , з іншого боку, уклали даний Договір про наступне:

1. ПРЕДМЕТ ДОГОВОРУ

Замовник доручає, а Виконавець зобов'язується надати йому відповідно до умов даного Договору консультативно-правові послуги по обстеженню територій для розміщення об'єктів торгівлі, реклами, будівельних та інших майданчиків за адресою вул. Щорса, 21, 23-А, 25-Б та скласти акт виконаних робіт.

2. ПРАВА ТА ОБОВ'ЯЗКИ ВИКОНАВЦЯ

Виконавець:

2.1.1. Консультує замовника згідно нормативних документів та чинного законодавства щодо повноти оформлення дозвільної та проектної документації на проведення робіт з благоустрою
2.1.2. Надає інформацію про погоджуючи організації (адреса, телефон).
2.1.3. Проводить розгляд та опрацювання документації, перевіряє її чинність та погодження.
2.1.4. З виїздом на місце проводить обстеження місця проведення робіт з благоустрою для з'ясування відповідності прийнятих проектних рішень фактичному стану території, обстежує територію після виконаних робіт, складає акт обстеження.
2.1.5. Проводить супровід в процесі виконання робіт до їх завершення та надає рекомендації і консультації щодо дотримання та покращання технічного та санітарного стану благоустрою

3. ПРАВА ТА ОБОВ'ЯЗКИ ЗАМОВНИКА

Замовник:

3.1.1. Сплачує на банківський рахунок Виконавця грошові кошти згідно акту обстеження території та прейскуранту у сумі, вказаній в виданому рахунку.
3.1.2. Надає Виконавцю протягом 3-х днів, з моменту підписання даного Договору, завірені копії проектних та дозвільних документів та підписаний акт виконаних робіт.

4. СТРОК ДІЇ ДОГОВОРУ

4.1 Цей Договір набуває чинності з моменту підписання Сторонами і діє до 22.05 2021р.

5. СУММА ДОГОВОРУ

5.1 Сума договору складає : 15000 (п'ятнадцять тисяч) грн. ____ коп
разом з ПДВ

6. ІНШІ УМОВИ

6.1. При необхідності зміни виконання обумовлених даним Договором робіт, послуга виконується на підставі окремого письмового звернення з гарантією її оплати.
6.2. В разі відмови Замовника від надання Виконавцем послуг, попередня оплата послуг не повертається.
6.3. Цей Договір укладений у двох примірниках, які зберігаються у кожній із сторін і мають однакову силу.
6.4. У випадках, не передбачених цим Договором, Замовник та Виконавець керуються законодавством України.

5. РОЗРАХУНКОВІ РАХУНКИ І ЮРИДИЧНІ АДРЕСИ СТОРІН

Замовник	**Виконавець**
_____	КП "Благоустрій Шевченківського району"
Адреса:_____	Адреса: 01030 м. Київ, бульвар Т. Шевченка, 26/4
_____	Факт.04111, м. Київ, вул. Д. Щербаківського, 47-В
Р/р_____МФО_____	Р/р UA473206490000026009052623763
_____	в ПАТ КБ «ПРИВАТБАНК»
ЗКПО_____ІПН:_____	ЗКПО 33790408 ІПН 337904026596 тел. 050-410-81-08
директор_____	директор _____ Струк Р.Б.
"22" 02 2021р.	"22" 02 2021 р.
М.П.	М.П.

льник КП "Благоустрій
нківського району"

реса м.Київ б-р Т. Шевченка, 26/4

/рахунок
UA473206490000026009052623763

в ПАТ КБ "ПРИВАТБАНК" м. Київ

ІПН337904026596

ЄДРПОУ 33790408

тел.050-412-44-47

РАХУНОК-ФАКТУРА

№ ДО-37

від 22.02.2021

до платіжної вимоги №

Кравченко С.М.

№ з/п	Предмет рахунку	Кількість	Ціна	Сума
1.	Обслуговування лічильника води на водовимірювальному вузлі	1	12500	12500
	Всього			12500
	ПДВ			2500
	Загальна сума з ПДВ			15000

Загальна сума, що підлягає оплаті п'ятнадцять тисяч

грн. 00 коп.

Гол.бухгалтер Березинець В.С.

Підпис:

Постачальник КП "Благоустрій Шевченківського району"
адреса м.Київ б-р Т. Шевченка, 26/4
Р/рахунок UA473206490000026009052623763
в ПАТ КБ "ПРИВАТБАНК" м. Київ
МФО 320649, ІПН 337904026596
ЄДРПОУ 33790408
тел.050-412-44-47

РАХУНОК-ФАКТУРА

№ ТС-59

від 22.06.2021,

до платіжної вимоги №

ТОВ „Надежда"

№ з/п	Предмет рахунку	Кількість	Ціна	Сума
1.	Розробка схеми комплексного благоустрою прибудинкової території житлових будинків №№ 21, 23-А, 23-Б на вул. Героїзма		7140 грн	7140+ +6120= =13260 грн
2.	Погодження схеми та надання консультативно-правову допомогу з питань благоустрою		6120 грн	
		Всього		13260
		ПДВ		2652
		Загальна сума з ПДВ		15912 грн

Загальна сума, що підлягає оплаті

Тринадцять тисяч дев'ятсот дванадцять грн

грн. коп.

Гол. бухгалтер Березинець В.О.

Україна * Товариство з обмеженою відповідальністю м.Київ * „НАДЕЖДА" Свідоцтво № 19253287

Постачальник Фізична особа-підприємець Самойленко Ольга Ігорівна
ЄДРПОУ 3095518165, тел. 044 288-00-54, 050 352-66-50
Р/р UA353006140000026001500138338 в ПАТ"Креді Агріколь Банк" МФО 300614
ІПН , номер свідоцтва

Адреса м.Київ пров.Квітневий,1-А,кв.19

Одержувач ТОВ "НАДЕЖДА"
тел.

Платник той самий

Замовлення Без замовлення

Рахунок-фактура № СФ-47
від 25 Травня 2021 р.

№	Назва	Од.	Кількість	Ціна без ПДВ	Сума без ПДВ
1	Табличка, вул. Прорізна, 21,23А, 23 Б	шт.	2.000	2400.00	4800.00
				Знижка:	**0.00**
				Всього:	**4800.00**

Всього на суму:
Чотири тисячі вісімсот гривень 00 копійок
Без ПДВ

Виписав(ла):

Постачальник КП "Благоустрій Шевченківського району"
адреса м.Київ б-р Т. Шевченка, 26/4
Р/рахунок UA473206490000026009052623763
в ПАТ КБ "ПРИВАТБАНК" м. Київ
МФО 320649, ІПН 337904026596
ЄДРПОУ 33790408
тел.050-412-44-47

РАХУНОК-ФАКТУРА

№ ТС-97

від 24.05.2021р

до платіжної вимоги №

ТОВ „Надежда"

№ з/п	Предмет рахунку	Кількість	Ціна	Сума
	Обстеження тера-			17х120х
	торії у в'їзду з	1об		х4=
	розробкою схеми	120м2	17грн/м2	=8160грн
	комплексного бла-			
	гоустрою прибудин-			
	ної території	2-квартирних		
	житлових будинків	жилих		
	№№ 21, 23-А, 23-Б на			
	вул. Героїв	2 приєдин		
		Всього		8160
		ПДВ		1632
		Загальна сума з ПДВ		

Загальна сума, що підлягає оплаті 9792грн

Девять тисяч сімсот девяносто два грн

грн. коп.

Гол. бухгалтер Березинець В.С.

Україна * Товариство з обмеженою відповідальністю м.Київ "НАДЕЖДА" Свідоцтво № 19253287

Державна податкова служба України Подільська ОДПІ м.Київ Ідентифікаційний код 33790408

Виконавчий комітет Подільської районної в м.Києві ради ЕДРПОУ 33790408 ШЕВЧЕНКІВСЬКОГО РАЙОНУ

ДОГОВІР №ТС-46
про надання послуг

м. Київ "18" 05 2021 р.

Замовник: ф.о. Кравченко С.М., в особі

_____ що діє на підставі _____, з одного боку і

Виконавець:

Згідно Рішення Шевченківської районної ради від 23 листопада 2006р. №116 " Про деякі питання діяльності КП "Благоустрій Шевченківського району" щодо надання платних послуг по обстеженню території для розміщення об'єктів торгівлі, реклами, будівельних та інших майданчиків" **Комунальне підприємство "Благоустрій Шевченківського району",** в особі **директора Струка Романа Борисовича,** що діє на підставі статуту , з іншого боку, уклали даний Договір про наступне:

1. ПРЕДМЕТ ДОГОВОРУ

Замовник доручає, а Виконавець зобов'язується надати йому відповідно до умов даного Договору консультативно-правові послуги по обстеженню територій для розміщення об'єктів торгівлі, реклами, будівельних та інших майданчиків за адресою: вул. Ірпінська 21, 23-А, 23-Б та скласти акт виконаних робіт.

2. ПРАВА ТА ОБОВ'ЯЗКИ ВИКОНАВЦЯ

Виконавець:

2.1.1. Консультує замовника згідно нормативних документів та чинного законодавства щодо повноти оформлення дозвільної та проектної документації на проведення робіт з благоустрою

2.1.2. Надає інформацію про погоджуючи організації (адреса, телефон).

2.1.3. Проводить розгляд та опрацювання документації, перевіряє її чинність та погодження.

2.1.4. З виїздом на місце проводить обстеження місця проведення робіт з благоустрою для з'ясування відповідності прийнятих проектних рішень фактичному стану території, обстежує територію після виконаних робіт, складає акт обстеження.

2.1.5. Проводить супровід в процесі виконання робіт до їх завершення та надає рекомендації і консультації щодо дотримання та покращання технічного та санітарного стану благоустрою

3. ПРАВА ТА ОБОВ'ЯЗКИ ЗАМОВНИКА

Замовник:

3.1.1. Сплачує на банківський рахунок Виконавця грошові кошти згідно акту обстеження території та прейскуранту у сумі, вказаній в виданому рахунку.

3.1.2. Надає Виконавцю протягом 3-х днів, з моменту підписання даного Договору, завірені копії проектних та дозвільних документів та підписаний акт виконаних робіт.

4. СТРОК ДІЇ ДОГОВОРУ

4.1 Цей Договір набуває чинності з моменту підписання Сторонами і діє до 25.05 2021 р.

5. СУММА ДОГОВОРУ

5.1 Сума договору складає : Чотирдцять тисяч грн. грн.____коп

6. ІНШІ УМОВИ

6.1. При необхідності зміни виконання обумовлених даним Договором робіт, послуга виконується на підставі окремого письмового звернення з гарантією її оплати.

6.2. В разі відмови Замовника від надання Виконавцем послуг, попередня оплата послуг не повертається.

6.3. Цей Договір укладений у двох примірниках, які зберігаються у кожній із сторін і мають однакову силу.

6.4. У випадках, не передбачених цим Договором, Замовник та Виконавець керуються законодавством України.

5. РОЗРАХУНКОВІ РАХУНКИ І ЮРИДИЧНІ АДРЕСИ СТОРІН

Замовник	**Виконавець**
Кравченко С.М.	КП "Благоустрій Шевченківського району"
Адреса:_____	Адреса: 01030 м.Київ, буль. Т.Шевченка, 26/4
	Факт.0411,м. Київ, вул. Д. Щербаківського, 47-В
Р/р_____МФО_____	Рр/р UA473206490000026009052623763
	в ПАТ КБ «ПРИВАТБАНК»
ЗКПО_____ІПН:_____	ЗКПО 33790408 ІПН:337904026596 т:050-410-81-08
директор_____	директор _____ Струк Р.Б.
"_____"_____20____р.	"18" 05 2021 р.
М.П.	М.П.

Україна * Комунальне підприємство * Благоустрій Шевченківського району * Ідентифікаційний код 33790408

начальник КП "Благоустрій
ченківського району"

Адреса м.Київ б-р Т. Шевченка, 26/4

Р/рахунок
UA473206490000026009052623763

в ПАТ КБ "ПРИВАТБАНК" м. Київ

ІПН337904026596

ЄДРПОУ 33790408

тел.050-412-44-47

РАХУНОК-ФАКТУРА

№ ТС- 46

від 18.05.2021р

ф.о. Кравченко С.М.

№ з/п	Предмет рахунку	Кількість	Ціна	Сума
1	Обстеження території за адресою: вул. Прорізна, 21, 23-А, 23-Б	1 од		12500 грн
2	Надання консультативно-правову допомогу з питань благоустрою			
		Всього		12500
		ПДВ		+ 2500
		Загальна сума з ПДВ		15000 грн

Загальна сума, що підлягає оплаті

П'ятнадцять тисяч грн. коп.

Гол.бухгалтер Березинець В.С.

“НАДЕЖДА”

Ідентифікаційний код 19253287
Україна, 01001, м.Київ, вул. Прорізна, 23 літера А
Тел. 044 235-94-50, факс 044 235-94-52
IBAN: UA463808050000000002600244852 в АТ «Райффайзен банк Аваль» м. Київ

Вих.№ 02/2021
Від 11 липня 2021р.

Депутату Київради
Турцю В.В.

Шановний Владиславе Володимировичу!

ТОВ «Надежда» є власником приміщень, які знаходяться за адресою м.Київ, вул.Прорізна, 23 літера А. Свого часу ми звернулися до Голови Шевченківської районної в м.Києві державної адміністрації з проханням надати доручення відповідним структурам районної державної адміністрації, щодо перевірки наявності дозвільної документації на розміщення трьох металевих гаражів у дворі будинків за адресою: вул.Прорізна, 23 літера А та літера Б та вул.Прорізна, 21. Згодом, Комунальним підприємством «Благоустрій Шевченківського району», було проведено демонтаж незаконно встановлених металевих гаражів та розроблено схему комплексного благоустрою території. В схемі передбачено паркувальний майданчик на 4 місці.

Звертаємось до Вас з проханням у вирішенні питання про розміщення у дворі будинків за адресою: вул.Прорізна, 21-23 паркувального майданчика.

Додатки додаються.

Директор **Кравченко С.М.**

Україна * Товариство з обмеженою відповідальністю * м.Київ
„НАДЕЖДА“
Свідоцтво № 19253287

Схема комплексного благоустрою територій житловиї будинків №№23 літера А, 23 літера Б, 21 на вулиці Прорізна

вул Прорізна

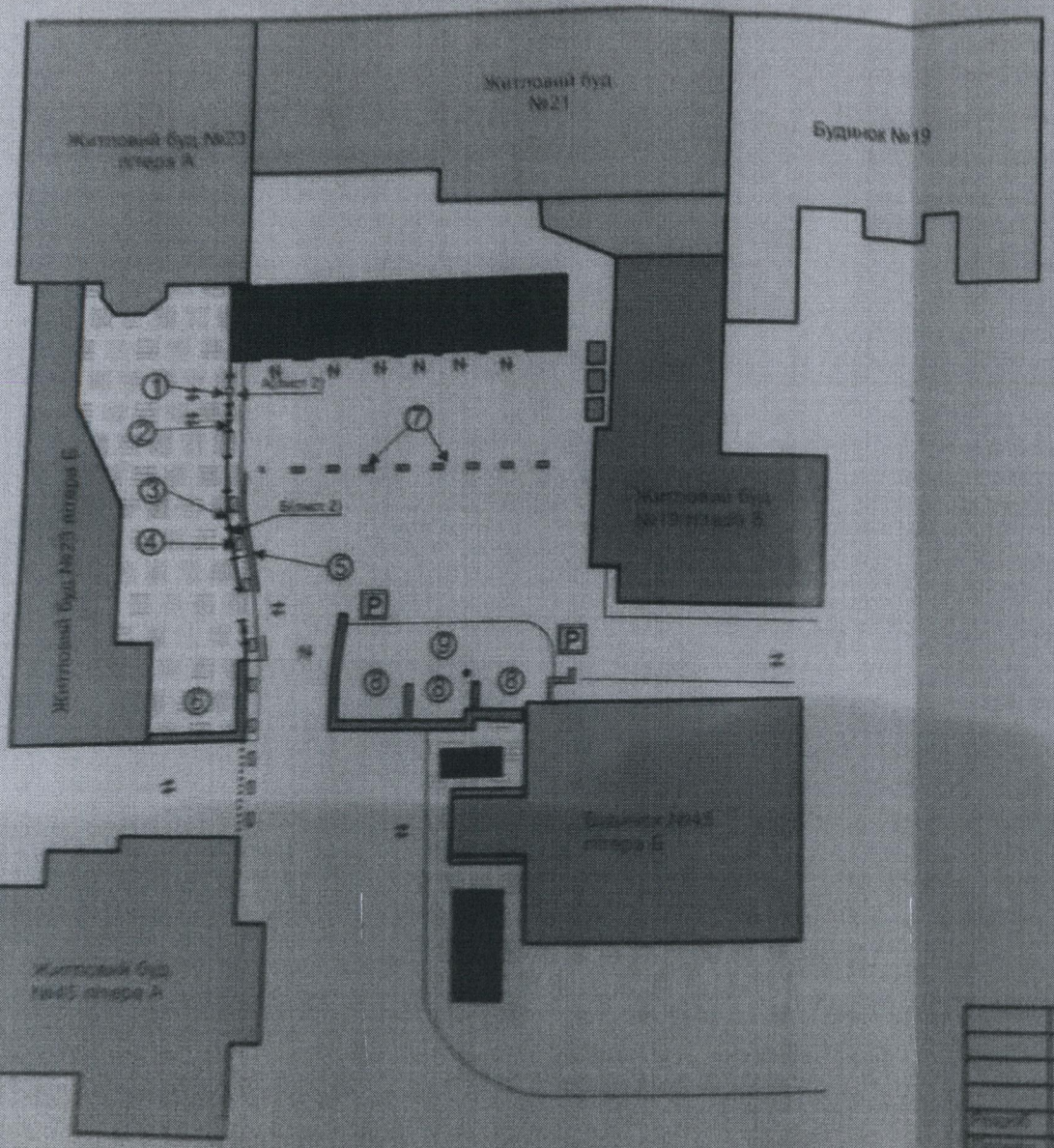

"П О Г О Д Ж У Ю"
Заступник Голови
Шевченківської районної в місті Києві
державної адміністрації
«__» _____ 20__ р.
Підпис

Умовні позначення:

- житловий будинок
- будинок
- контейнер для сміття
- лавка
- дерево
- декоративне кущове
- місце для стоянки
- ліхтар
- ПОГОДЖЕНО

				Схема комплексного благоустрою територій житлових будинків №№23 літера А, 23 літера Б, 21 на вулиці Прорізна		
					Стадія	Арк.	Аркушів
					С	1	1

Схема комплексного благоустрою територій житловиї будинків №№23 літера А, 23 літера Б, 21 на вулиці Прорізна

Вид А
лист 1

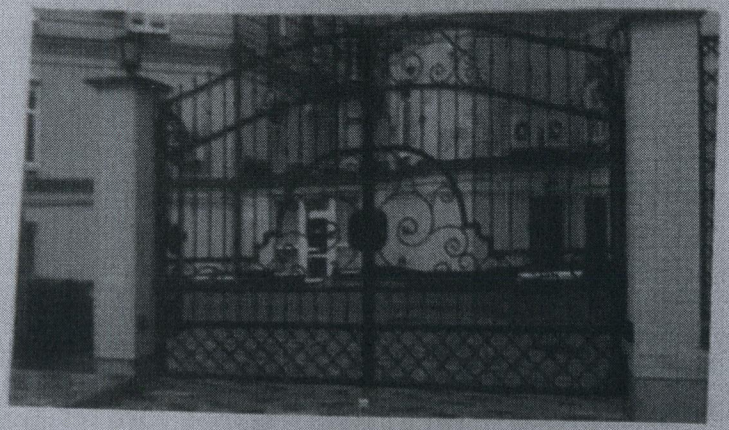

Вид Б
лист 1

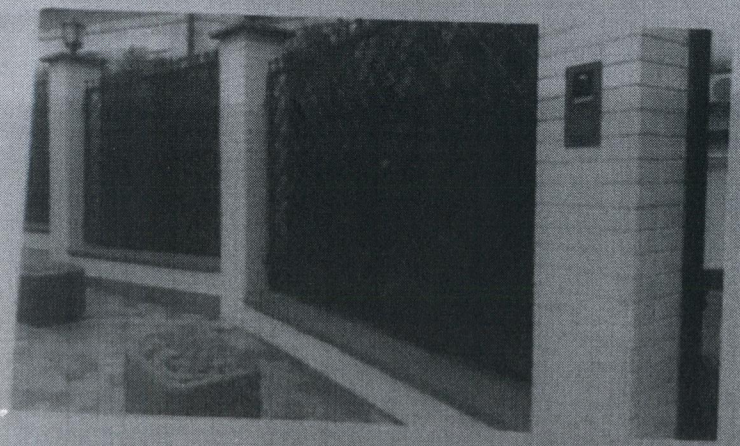

Специфікація виробів:

№ з/п	Найменування	Кількість	Перелік запланованих робіт з благоустрою
①	ворота	1 од.	влаштування
②	квіртка	1 од.	влаштування
③	декоративна огорожа	1 од.	влаштування
④	декоративна ваза	9 од.	встановлення
⑤	резиновий колесовідбійник	16 од.	встановлення
⑥	бруківка	~ 20м/кв	влаштування
⑦	запірний автомобільний пристрій	9 од.	влаштування
⑧	асфальтобетонне покриття	~ 90м/кв	відновлення
⑨	паркувальний майданчик	На 4 п/місць	Погодити майданчик , дорожні знаки з Управлінням патрульної поліції у м.Києві ДПП, КП "Київтранспарксервіс", КП "Центр організації дорожнього руху"

"ПОГОДЖУЮ"
Заступник Голови
Шевченківської районної в місті Києві державної адміністрації
0443972
«24» 06 20 р.
Підпис

Вимоги до організації утримання прибудинкової території:

1. Роботи з прибирання території паркувального майданчика проводити у відповідності до розділу VII «Вимоги до санітарного очищення території» Правил благоустрою міста Києва, затверджених рішенням КМДА від 25.12.2008 № 1051/1051 «Про Правила благоустрою міста Києва».
2. Своєчасно проводити ремонт та фарбування воріт, декоративної огорожі, хвіртки, запірних автомобільних пристроїв тощо.
3. При виконанні планових робіт з благоустрою прилеглої території дотриматись вимог Правил благоустрою міста Києва, затверджених рішенням КМДА від 25.12.2008 № 1051/1051 «Про Правила благоустрою міста Києва» та діючого законодавства України в сфері благоустрою.

Комунальне підприємство Шевченківського району в м.Києві «Благоустрій Шевченківського району» Ідентифікаційний код 33790409
ПОГОДЖЕНО
«24» 06 20 р. Підпис

Розр.	Стецюк Т.Ф.			Схема комплексного благоустрою територій житлові будинків №№23 літера А, 23 літера Б, 21 на вулиці Прорізна	Арк.
Перевір.	Струк Р.Б.				2

08/167 06
13.07.2021

ДЕПУТАТ
КИЇВСЬКОЇ МІСЬКОЇ РАДИ IX СКЛИКАННЯ

«12» липня 2021 р. № 08/279/09/253-53

Голові постійної комісії Київської міської ради з питань транспорту, зв'язку та реклами

Олексію ОКОПНОМУ

Шановний Олексію Юрійовичу!

До мене, як депутата Київської міської ради, звернулися мешканці Печерського району міста Києва з проханням виключити адресу: вул. Дарвіна, 1, 3, 4, 5, 6, 8 (вздовж вулиці з обох сторін) Печерського району міста Києва з переліку паркувальних майданчиків, оскільки зазначена територія використовується заявниками для зберігання власних транспортних засобів, а тому не може використовуватися КП «Київпарктрансервіс», як паркувальний майданчик.

Звертають увагу заявники і на те, що зазначена територія є єдиним місцем, що може бути використане мешканцями прилеглих житлових будинків для тимчасового зберігання власних автомобілів, оскільки поруч із самими будинками є лише елементи дороги, призначені для руху пішоходів.

В той же час, як пояснюють заявники, зазначена адреса значиться у розділі «Печерський район. Відведені майданчики для паркування» таблиці №1 до додатка 5 до рішення Київської міської ради від 23 червня 2011 року №242/5629 «Про встановлення місцевих податків і зборів у м. Києві», що порушує їх право на зберігання власних автомобілів біля житлових будинків (Режим доступу: http://kmr.ligazakon.ua/SITE2/l_docki2.nsf/alldocWWW/276AD571C8D74C76C225838A006DF534?OpenDocument).

Враховуючи вищезазначене прошу врахувати пропозицію щодо внесення змін до таблиці №1 до додатка 5 до рішення Київської міської ради від 23 червня 200 року №242/5629 «Про встановлення місцевих податків і зборів у м. Києві», а саме **виключити з адресного переліку паркувальних майданчиків адресу: вул. Дарвіна, 1, 3, 4, 5, 6, 8 (вздовж вулиці з обох сторін) Печерського району міста Києва.**

Депутат Олександр ШОВКОВСЬКИЙ

08/16705
13.07.2021

ДЕПУТАТ
КИЇВСЬКОЇ МІСЬКОЇ РАДИ IX СКЛИКАННЯ

«12» липня 2021 р. №08/279/9/059-231

Голові Постійної комісії Київської міської ради з питань транспорту, зв'язку та реклами.
Окопному О. Ю.
М. Київ, 01044, вул. Хрещатик 36

ДЕПУТАТСЬКЕ ЗВЕРНЕННЯ

Шановний пане Олексію!

На Постійній комісії з питань транспорту, зв'язку та реклами, яка відбудеться 13.07.2021 року, у порядку денному буде розглядатися повторно проєкт рішення Київської міської ради «Про внесення змін до рішення Київської міської ради від 23 червня 2011 року № 242/5629 «Про встановлення місцевих податків і зборів у м. Києві» (доручення заступника міського голови – секретаря Київської міської ради від 24.06.2021 № 08/231-2226/ПР).

Питання включення адрес до переліку паркувальних майданчиків потребує враховувати думку громади. А саме, до мене протягом тривалого періоду часу звертались мешканці району, які занепокоєні збільшенням паркувальних майданчиків за рахунок знищення зелених зон, або всупереч інтересам місцевих мешканців.

У зв'язку з тим, що питання резонансне, збільшує напругу у місцевого населення, керуючись положеннями Закону України «Про статус депутатів місцевих рад», прошу Вас при розгляді Проекту рішення Київської міської ради - Про внесення змін до таблиці № 1 до додатка 5 до рішення Київської міської ради від 23 червня 2011 року № 242/5629 "Про встановлення місцевих податків і зборів у м. Києві" та ВИКЛЮЧИТИ з переліку адреси:

- **вул. Йорданська, 28** (на 128 паркомісць)
- **перетин просп. Г. Сталінграда та вул. Приозерної** (на 187 паркомісць)

та в подальшому не включати ці адреси.

Депутат Київської міської ради Ганна Свириденко

08/16707
13.07.2021

СЛУГА НАРОДУ

ДЕПУТАТСЬКА ФРАКЦІЯ
У КИЇВСЬКІЙ МІСЬКІЙ РАДІ IX СКЛИКАННЯ

01044, місто Київ, вулиця Хрещатик, 36
тел. (044) 202 70 68, E-mail: sluha.narodu.kmr@gmail.com

«_12__» липня 2021_р. № 08/275-20

Голові Постійної комісії
Київської міської ради
з питань транспорту,
зв'язку та реклами
Олексію ОКОПНОМУ

Шановний Олексію Юрійовичу!

Прошу Вас розглянути пропозиції фракції «Слуга народу» у Київській міській раді стосовно Проєкту рішення Київської міської ради «Про внесення змін до рішення Київської міської ради від 23 червня 2011 року № 242/5629 «Про встановлення місцевих податків і зборів у м. Києві» на засіданні Постійної комісії Київської міської ради з питань транспорту 13 липня 2021 року. Додатки додаються на 5 аркушах.

З повагою,
Депутат Київської міської ради
Голова фракції «СЛУГА НАРОДУ»
у Київській міській раді **Андрій ВІТРЕНКО**

вик: Ільїчов А.
0683294418

Номер	*Адреса*	*Пропозиція*	*Район*
1	просп. Академіка Глушкова, 12-а	Виключити	Голосіївський
2	просп. Валерія Лобановського, 123	Виключити	Голосіївський
3	вул. Декабристів, 7	Виключити	Дарницький
4	вул. Зарічна, 45	Виключити	Дарницький
5	вул. Княжий Затон, 2-б	Виключити	Дарницький
6	вул. Ревуцького, 29-а	Виключити	Дарницький
7	вул. Ревуцького, 44	Виключити	Дарницький
8	вул. Тростянецька, 47	Виключити	Дарницький
9	вул. Тростянецька, 7-б	Виключити	Дарницький
10	набережна Дніпровська, 14 - 16	Виключити	Дарницький
11	просп. Бажана Миколи від буд. 3 до 7 навпроти (з боку озера Вирлиця)	Виключити	Дарницький
12	вул. Братиславська, 34	Виключити	Деснянський
13	вул. Кіото, 9-а	Виключити	Деснянський
14	вул. Мілютенка, 28	Виключити	Деснянський
15	вул. Бальзака Оноре де, 6	Виключити	Деснянський
16	вул. Бальзака Оноре де, 52/22 (вздовж лінії швидкісного трамвая)	треба виключити частину місць для збереження зеленої зони	Деснянський
17	вул. Бальзака Оноре де, 61-б	Виключити	Деснянський
18	вул. Братиславська, 3	Виключити	Деснянський
19	вул. Братиславська, 6 - 8	Виключити	Деснянський
20	вул. Братиславська, 9	Виключити	Деснянський
21	вул. Братиславська, 9/1	Виключити	Деснянський
22	вул. Братиславська, 38	Виключити	Деснянський
23	вул. Волкова Космонавта, 2	Виключити	Деснянський
24	вул. Волкова Космонавта, 8-а	Виключити	Деснянський
25	вул. Волкова Космонавта, 14 - 16	Виключити	Деснянський
26	вул. Драйзера Теодора, 1	Виключити	Деснянський
27	вул. Драйзера Теодора, 22 - 24	Виключити	Деснянський

28	вул. Драйзера Теодора, 26	Виключити	Деснянський
29	вул. Закревського Миколи, 97-а (майданчик № 2)	Виключити	Деснянський
30	вул. Каштанова, 8 (поруч з буд. № 8-г)	Виключити	Деснянський
31	вул. Кіото, 5 - 9	Виключити	Деснянський
32	вул. Кіото, 9-а	Виключити	Деснянський
33	вул. Кубанської України, 21-а	Виключити	Деснянський
34	вул. Кубанської України, 26	Виключити	Деснянський
35	вул. Кубанської України, 55/6	Виключити	Деснянський
36	вул. Курчатова Академіка, 3	Виключити	Деснянський
37	вул. Курчатова Академіка, 5	Виключити	Деснянський
38	вул. Лісківська, 20 - 22	Виключити	Деснянський
39	вул. Лісківська, 24	Виключити	Деснянський
40	вул. Милославська, 2	Виключити	Деснянський
41	вул. Мілютенка, 11-а	Виключити	Деснянський
42	вул. Мілютенка, 19-а	Виключити	Деснянський
43	вул. Мілютенка, 23	Виключити	Деснянський
44	вул. Мілютенка, 28	Виключити	Деснянський
45	вул. Мілютенка, 44	Виключити	Деснянський
46	вул. Радунська, 26	Виключити	Деснянський
47	вул. Шолом-Алейхема, 1	Виключити	Деснянський
48	вул. Шолом-Алейхема, 6-а	Виключити	Деснянський
49	вул. Шолом-Алейхема, 17-б	Виключити	Деснянський
50	на розі просп. Гагаріна Юрія та вул. Хоткевича Гната	Виключити	Деснянський
51	перетин вул. Магнітогорська та вул. Віскозна	Виключити	Деснянський
52	просп. Лісовий, 6	Виключити	Деснянський
53	просп. Лісовий, 26	Виключити	Деснянський
54	просп. Лісовий, 43-а	Виключити	Деснянський
55	просп. Романа Шухевича (Північний міст)	Виключити	Деснянський

56	просп. Степана Бандери (парк Муромець) (сезонний з 01.05 по 01.09)	треба виключити частину місць для збереження зеленої зони	Деснянський
57	вул. Електротехнічна, 9 (навпроти)	треба виключити частину місць для збереження зеленої зони	Деснянський
58	вул. Беретті Вікентія, 4 - 8	треба виключити частину місць для збереження зеленої зони	Деснянський
59	вул. Андрія Аболмасова, 2	виключати	Дніпровський
60	просп. Броварський ст.м. Гідропарк, біля мосту Венеціанський (сезонний з 01.05 по 01.09)	виключати	Дніпровський
61	просп. Соборності 15-а	виключати	Дніпровський
62	бульв. Перова, 27-а	виключати	Дніпровський
63	просп. Романа Шухевича, 26	виключати	Дніпровський
64	просп. Романа Шухевича, 26 (навпроти)	виключати	Дніпровський
65	бульв. Дружби Народів, 28	виключати	Печерський
66	вул. Бойчука Михайла, 17-Б	виключати	Печерський
67	вул. Старонаводницька (навпроти буд. № 6-Б)	виключати	Печерський
68	на перетині вул. Тютюнника Василя та пров. Новопечерський	виключати	Печерський
69	пл. Либідська	виключити	Печерський
70	вул. Предславинська, 40	виключати	Печерський
71	вул. Межигірська, 16	виключати	Подільський
72	вул. Межигірська, 60	виключати	Подільський
73	пр-т, Правди, 19/1	виключати	Подільський
74	пр-т, Правди, 96	виключати	Подільський
75	вул. Вишгородська 45,	виключити	Подільський
76	Вул. Сім'ї Сосніних, 23а (№41 у додатку)	виключати	Святошинський
77	вул. Якуба Коласа, 16 (№51 у додатку)	виключати	Святошинський
78	вул. Сім'ї Сосніних, 23-а	виключати	Святошинський
79	вул. Якуба Коласа, 16	виключати	Святошинський

80	вул. Августина Волошина, 30	поки виключати до врегулювання ситуації	Солом'янський
81	вул. Пулюя Івана, 2	виключати	Солом'янський
82	вул. Народного Ополчення, 9	виключати	Солом'янський
83	бульв. Чоколівський, 42-а	треба виключити частину місць	Солом'янський
84	вул. Кадетський Гай, 6	треба виключити частину місць	Солом'янський
85	вул. Клінічна, 25	треба виключити частину місць	Солом'янський
86	на розі вул. Протасів Яр та пров. Докучаєвський	виключати	Солом'янський
87	між вул. Нова та вул. Шевченка, майданчик № 1	виключати	Солом'янський
88	між вул. Нова та вул. Шевченка, майданчик № 2	виключати	Солом'янський
89	вул. Амосова Миколи, 4	виключати	Солом'янський
90	вул. Генерала Генадія Воробйова, 13-б, в, е	виключати	Солом'янський
91	вул. Генерала Генадія Воробйова, 13-ж	виключати	Солом'янський
92	вул. Ернста Федора, 12	виключати	Солом'янський
93	вул. Кудряшова, 16	виключати	Солом'янський
94	просп. Перемоги, 47	виключати	Солом'янський
95	Жилянська, 158	виключати	Шевченківський
96	Мірошниченко Євгенії (навпроти стадіону)	виключати	Шевченківський
98	Перемоги пр., 40б	виключати	Шевченківський
99	Печенізька, 35/43 (майданчик №2)	виключати	Шевченківський
100	Чорновола та Глібова	виключати	Шевченківський
101	вул. Тимошенка, 13а	виключати	Оболонський
102	вул. Тимошенка, 13	виключати	Оболонський
103	вул. Прирічна, 37	виключати	Оболонський
104	вул. Приозерна 2а по просп.Героїв Сталінграда	виключати	Оболонський
105	просп. Оболонський навпроти будинку 43	виключати	Оболонський
106	просп. Оболонський, 52-д	виключати	Оболонський
107	просп. Оболонський, 36-д	виключати	Оболонський
108	просп. Оболонський, 8-а	виключати	Оболонський
109	просп. Оболонський, 2-б	виключати	Оболонський

110	площа Оболонська, 1	виключати	Оболонський
111	Оболонська Набережна,19к1	виключати	Оболонський
112	Оболонська Набережна,19	виключати	Оболонський
113	вул. Мостицька, 4	виключати	Оболонський
114	просп. Степана Бандери, 26-б	виключати	Оболонський
115	вул. Малиновського, 11	виключати	Оболонський
116	вул. Малиновського, 8	виключати	Оболонський
117	вул. Малиновського, 4а	виключати	Оболонський
118	вул. Лугова, біля озера Пташине	виключати	Оболонський
119	вул. Івашкевича – Мукачівська	виключати	Оболонський
120	вул. Йорданська, 28	виключати	Оболонський
121	вул. Йорданська, 17	виключати	Оболонський
122	вул. Дубровицька	виключати	Оболонський
123	просп. Героїв Сталінграда, 62	виключати	Оболонський
124	просп. Героїв Сталінграда, 59-61	виключати	Оболонський
125	просп. Героїв Сталінграда, 39а	виключати	Оболонський
126	просп. Героїв Сталінграда, 37	виключати	Оболонський
127	просп. Героїв Сталінграда, 27а	виключати	Оболонський
128	просп. Героїв Сталінграда, 8-10а	виключати	Оболонський
129	просп. Героїв Сталінграда, 8к4-8к6	виключати	Оболонський
130	просп. Героїв Сталінграда, 8а	виключати	Оболонський
131	просп. Героїв Сталінграда, 6к6	виключати	Оболонський
132	просп. Героїв Сталінграда, 6к1-6а,6д	виключати	Оболонський
133	просп. Героїв Сталінграда, 6-в	виключати	Оболонський
134	просп. Героїв Сталінграда, 6-б	виключати	Оболонський
135	просп. Героїв Сталінграда, 4а-4к	виключати	Оболонський
136	просп. Героїв Сталінграда, 4а	виключати	Оболонський
137	просп. Героїв Сталінграда, 2а	виключати	Оболонський

138	вул. Героїв Дніпра, 57-59	виключати	Оболонський
139	вул. Героїв Дніпра, 45	виключати	Оболонський
140	З.Гайдай, 10, вул. Героїв Дніпра, 12	виключати	Оболонський
141	З.Гайдай, 10-12	виключати	Оболонський
142	прибережна зона о. Йорданське	виключати	Оболонський

08/16774
13.07.2021

ДЕПУТАТ

КИЇВСЬКОЇ МІСЬКОЇ РАДИ IX СКЛИКАННЯ

«13» липня 2021 р. №08/279/09/029-3192

Голові постійної комісії
Київської міської ради з
питань транспорту,
зв'язку та реклами
Олексію ОКОПНОМУ

ДЕПУТАТСЬКЕ ЗВЕРНЕННЯ

Шановний Олексію Юрійовичу!

До мене як до депутата Київської міської ради надходять колективні та індивідуальні звернення мешканців мікрорайону Бортничі щодо вирішення наступної проблеми.

У зв'язку із ремонтом траси Київ-Бориспіль, який триватиме близько двох місяців, утворюються багатогодинні затори в районі Харківської площі. Зважаючи на те, що це єдиний виїзд із мікрорайону (яким користуються не лише мешканці мікрорайону Бортничі, але і найближчих населених пунктів, таких як с.Гнідин, с.Вишеньки, с.Проців та ін), громадяни щодня проводять години часу в заторах по дорозі з/на роботу. Заявники у своїх багаточисельних зверненнях вказують на можливість вирішення цієї ситуації, що дозволить знизити рівень соціальної напруги, а саме забезпечити використання альтернативного виїзду у районі вул.Вишняківська, який наразі перекрито невідомим підприємством. Також, із метою безпечного використання цього проїзду, необхідно розрівняти частину цього виїзду спеціальною технікою.

Враховуючи все вище викладене, прошу вжити всіх необхідних заходів реагування в межах Вашої компетенції Про результати розгляду депутатського звернення прошу проінформувати мене у встановлений законодавством України строк через систему електронного документообігу «АСКОД» та на наступну електронну адресу: 3538117@ukr.net

З повагою,

депутат Київської міської ради, Андрій ЗАДЕРЕЙКО