08/231-5118/пр
28.12.2016

(6)

ДЕПУТАТ

КИЇВСЬКОЇ МІСЬКОЇ РАДИ VIII СКЛИКАННЯ

"26" грудня 2016 р. №08/279/8/071-736

Заступнику міського голови - секретарю Київської міської ради Прокопіву В.В.
вул. Хрещатик, 36, м. Київ, 01044

Шановний Володимире Володимировичу !

Відповідно до ст. 23 Регламенту Київської міської ради, затвердженого рішенням Київської міської ради від 7 липня 2016 року № 579/579 «Про Регламент Київської міської ради», направляємо Вам на розгляд проект рішення Київської міської ради «Про перейменування вулиці в м. Києві».

Додатки:

- Проект рішення Київради;
- Пояснювальна записка до проекту рішення;

З повагою

депутат Київради **М.М. Негрич**

08/231-5118/пр
28.12.2016

КИЇВСЬКА МІСЬКА РАДА

III СЕСІЯ VIII СКЛИКАННЯ

РІШЕННЯ

_____№_____

ПРОЕКТ

Про перейменування вулиці в м. Києві

Відповідно до пункту 41 частини першої статті 26, пункту 1 статті 37, пункту 1 частини першої статті 59 Закону України «Про місцеве самоврядування в Україні», Закону України «Про присвоєння юридичним особам та об'єктам міського підпорядкування імен (псевдонімів) фізичних осіб, ювілейних та святкових дат, назв і дат історичних подій», Закону України «Про засудження комуністичного та націонал-соціалістичного (нацистського) тоталітарних режимів в Україні та заборону пропаганди їхньої символіки», Розпорядженням Київського міського голови від 19.02.2016 № 125/1, вимог постанови Кабінету Міністрів України від 24 жовтня 2012 року № 989 «Про затвердження Порядку проведення громадського обговорення під час розгляду питань про присвоєння юридичним особам та об'єктам права власності, які за ними закріплені, об'єктам права власності, які належать фізичним особам, імен (псевдонімів) фізичних осіб, ювілейних та святкових дат, назв і дат історичних подій» та враховуючи рішення Київської міської ради від 13.11.2013 №432/9920 «Про затвердження Порядку найменування об'єктів міського підпорядкування, присвоєння юридичним особам та об'єктам міського підпорядкування імен (псевдонімів) фізичних осіб, ювілейних та святкових дат, назв і дат історичних подій у місті Києві»

ВИРІШИЛА:

1. Перейменувати вулицю Людмили Проценко у Солом'янському районі на провулок Крутий.

2. Виконавчому органу Київської міської ради (Київській міській державній адміністрації) здійснити організаційно-правові заходи щодо виконання пункту 1 цього рішення.

3. Внести зміни до офіційного довідника «Вулиці міста Києва», затвердженого рішенням Київської міської ради від 22 січня 2015 року № 34/899 «Про затвердження офіційного довідника «Вулиці міста Києва», відповідно до пункту 1 цього рішення.

4. Департаменту містобудування та архітектури виконавчого органу Київської міської ради (Київської міської державної адміністрації) врахувати в Реєстрі вулиць та інших поіменних об'єктів у місті Києві положення пункту 1 цього рішення.

5. Це рішення Київської міської ради офіційного оприлюднити в газеті Київської міської ради «Хрещатик».

6. Контроль за виконанням цього рішення покласти на постійну Комісію міської ради з питань місцевого самоврядування, регіональних та міжнародних зв'язків.

Київський міський голова В.Кличко

ПОДАННЯ:

Депутат Київської міської ради М. Негрич

ПОГОДЖЕНО:

Голова постійної комісії Київради з питань місцевого самоврядування, регіональних та міжнародних зв'язків О. Березніков

Секретар постійної комісії Київради з питань місцевого самоврядування, регіональних та міжнародних зв'язків Т. Криворучко

Голова постійної комісії Київради з питань культури, туризму та інформаційної політки В. Муха

Секретар постійної комісії Київради з питань культури, туризму та інформаційної політки О. Поживанов

Начальник управління правового забезпечення діяльності Київради В. Слончак

ПОЯСНЮВАЛЬНА ЗАПИСКА
до проекту рішення Київської міської ради «Про перейменування вулиці в м. Києві»

1. Обґрунтування необхідності видання рішення

Запропонований проект рішення дозволить реалізувати бажання громади щодо перейменування вулиці згідно з пунктом 41 частини першої статті 26, пункту 1 статті 37, пункту 1 частини першої статті 59 Закону України «Про місцеве самоврядування в Україні», Закону України «Про присвоєння юридичним особам та об'єктам міського підпорядкування імен (псевдонімів) фізичних осіб, ювілейних та святкових дат, назв і дат історичних подій», вимог постанови Кабінету Міністрів України від 24 жовтня 2012 року № 989 «Про затвердження Порядку проведення громадського обговорення під час розгляду питань про присвоєння юридичним особам та об'єктам права власності, які за ними закріплені, об'єктам права власності, які належать фізичним особам, імен (псевдонімів) фізичних осіб, ювілейних та святкових дат, назв і дат історичних подій».

2. Ціль і завдання прийняття рішення.

Прийняте рішення дасть можливість перейменувати вулицю Людмили Проценко в Солом'янському районі на провулок Крутий, виконавчому органу Київської міської ради (Київській міській державній адміністрації) провести організаційно-правові заходи щодо перейменування вулиці.

3. Загальна характеристика і основні положення рішення.

Проект рішення передбачає перейменування вулиці Людмили Проценко в Солом'янському районі на провулок Крутий, передбачає внесення змін до офіційного довідника «Вулиці міста Києва» та оприлюднення цього рішення в газеті Київської міської ради «Хрещатик».

4. Стан нормативно-правової у цій сфері правового регулювання.

Проект рішення розроблено відповідно до пункту 41 частини першої статті 26, пункту 1 статті 37, пункту 1 частини першої статті 59 Закону України «Про місцеве самоврядування в Україні», Закону України «Про присвоєння юридичним особам та об'єктам міського підпорядкування імен (псевдонімів) фізичних осіб, ювілейних та святкових дат, назв і дат історичних подій», Закону України «Про засудження комуністичного та націонал-соціалістичного (нацистського) тоталітарних режимів в Україні та заборону пропаганди їхньої символіки», Розпорядженням Київського міського голови від 19.02.2016 № 125/1, вимог

постанови Кабінету Міністрів України від 24 жовтня 2012 року № 989 «Про затвердження Порядку проведення громадського обговорення під час розгляду питань про присвоєння юридичним особам та об'єктам права власності, які за ними закріплені, об'єктам права власності, які належать фізичним особам, імен (псевдонімів) фізичних осіб, ювілейних та святкових дат, назв і дат історичних подій», рішення Київської міської ради від 13.11.2013 №432/9920 «Про затвердження Порядку найменування об'єктів міського підпорядкування, присвоєння юридичним особам та об'єктам міського підпорядкування імен (псевдонімів) фізичних осіб, ювілейних та святкових дат, назв і дат історичних подій у місті Києві», розпорядження Київської міського голови від 19.08.2014 № 175 «Про затвердження Порядку проведення у місті Києві громадського обговорення під час розгляду питань про присвоєння юридичним особам та об'єктам права власності імен (псевдонімів) фізичних осіб, ювілейних та святкових дат, назв і дат історичних подій».

5. Фінансово-економічні обґрунтування.

За інформацією Департаменту фінансів виконавчого органу Київської міської ради (Київської міської державної адміністрації) реалізація проекту рішення не потребує додаткового виділення коштів.

6. Прогноз соціально-економічних та інших наслідків прийняття рішення.

Прийняття та виконання даного рішення дозволить задовольнити бажання мешканців вулиці Людмили Проценко стосовно перейменування зазначеної вулиці на провулок Крутий.

7. Громадське обговорення.

Проект рішення потребує проведення громадського обговорення.

Доповідач: депутат Київради М. Негрич

Депутат Київської міської ради М. Негрич

Інформаційна довідка

Вулиця Людмили Проценко – вулиця в Солом'янському районі міста Києва (місцевість Кучмин Яр). Зазначена вулиця пролягає на ділянці від вулиці Кудряшова до Краснодонської вулиці. Довжина вулиці становить 230 метрів.

В історичних довідках наведено, що в проміжку з 1955 року по 1963 рік зазначена вулиця носила назву провулок Крутий. У 1963 році її було перейменовано на честь радянського політичного діяча Петра Красикова. Сучасна назва вулиці Людмили Проценко – з лютого 2016 року (згідно з розпорядженням Київського міського голови від 19.02.2016 № 125/1 «Про перейменування бульвару, вулиць, площі та провулків у місті Києві»).

Шановний пане Київський Міський Голово!
Шановні пане та панове депутати Київської Міської Ради!

До, мене як до депутата Київради, неодноразово зверталися мешканці вулиці Людмили Проценко щодо перейменування їхньої вулиці. Мною було проведено декілька зустрічей з громадою і було з'ясовано, що мешканці обурені перейменуванням. Громада запропонувала повернути назву до історичної – провулок Крутий. На підтвердження своїх пропозицій люди створили ініціативну групу та зібрали підписи щодо повернення історичної назви вулиці (підписи наведено нижче). Зібрано біля 90 % підписів мешканців, що проживають на зазначеній вулиці.

На зазначеній вулиці розміщено сім будинків, чотири з яких трьох поверхові на 6-12 квартир, а три інші будівлі - приватний сектор. Переважна більшість людей, що проживає на зазначеній вулиці - це люди похилого віку, котрі не мають можливості відслідковувати та приймати участь в обговореннях на веб-порталах, оскільки не мають комп'ютерів чи доступу до інтернету.

Необхідно зауважити, що провулок - це невелика, зазвичай коротка, вулиця (довжина вулиці Людмили Проценко становить 230 метрів), яка слугує з'єднанням двох більших вулиць (у нашому випадку: вулиця Кудряшова та вулиця Краснодонська). Довжина провулку становить, як правило, один-два квартали. Враховуючи вище викладену інформацію, простір, що обмежено будинками на даній місцевості, попадає під визначення – провулок.

Географічне розміщення даної вулиці: підніжжя Батиєвої гори, що є історичною місцевістю, в минулому селище у м. Києві. Схил, на якому розташована вулиця, крутий, а отже запропоноване найменування буде відповідати особливостям ландшафту даної місцевості, відображати істотні індивідуальні характеристики вулиці та містить в собі достатній обсяг топонімічної інформації.

Так 03.10.2016 на черговому засіданні комісії з питань найменувань було розглянуто питання (депутатське звернення) стосовно перейменування вулиці Людмили Проценко на запропоновану історичну назву – провулок Крутий. На засіданні був присутній активіст з зазначеної вулиці, але під час розгляду зазначеного питання навіть не вислухали повноцінно її промову, знехтували її аргументами та не підтримали запропоноване перейменування. Дане рішення стало резонансним і тому викликало значне обурення серед громади. Деякі з жителів вулиці виявили бажання ініціювати протести та пікетувати Київську міську державну адміністрацію. На мої заклики громада відмовилась від таких дій, але їх обурення не стихло, а тому вважаю за необхідність розглянути повторно зазначене питання за участі жителів зазначеної вулиці в максимальній присутності та вислухати їх аргументи та переконання.

СОЛІДАРНІСТЬ
БЛОК ПЕТРА ПОРОШЕНКА

Депутату Київської міської ради
Солом'янського району міста Києва

НЕГРИЧУ МИКОЛІ МИХАЙЛОВИЧУ

Виявлена проблема чи побажання

За перейменування вулиці Людмили Проценко на провулок Крутий

№	П.І.Б.	Адреса	Контакти	Підпис
1	Шапошников К	Красикова 4/3	248 2239	
2	Кацанова Ю.В	— " —	— " —	
3	Ісмаилов О	Т.Д.	245-20-89	
4	Кузьменко Г.Б.	Красикова 12	— " —	
5	Жравецкая Е.И	Красикова 10	245 20 90	
6	Жравецкая О.В	— " —	— " —	
7	Петренко Л.Ю	Красикова 3/4	0992248559	
8	Лукета А.О.	вул. Красикова, 8, кв 3	0930075565	
9	Лукета О.Л.	вул. Красикова, 8, кв 3	248 2421	
10	Лосєва Т.В.	вул. Красикова, 8, кв 3	248 2421	
11	Шевченко С.А	вул. Красікова 8 кв. 9	442-25-02	
12	Кузьменко І.М.	вул. Красикова, 9 кв 66.		
13	Сагат Е.А	ул. Красикова 8/14	0500722975	
14	Литвиненко С.Ф	ул. Красикова 8/12	248-24-19	
15	Литвиненко.Є.В	ул. Красикова 8/12	248-24-19	

16	Журенко Г. В	Красноармейская 17/2	248-24-28	
17	Тищенко М. В	Красноармейская 14	0931992597	
18	Тищенко С. В	Красноармейская 14	— // —	
19	Тищенко Н. В	Красноармейская 14	— // —	
20	Цыпцура И. В	Красноармейская 14	066 3576945	
21	Чепурка А. И	Красноармейская 14	248 48 93	
22	Новикова Л. В	Красноармейская 15/2	248-24-78	
23	Новиков В. С	— // —	— // —	
24	Маслова В. С.	Красноармейская 15	097-522-59-88	
25	Сова Л. О	Красноармейская 15/1	248-24-78	
26	— // — А. Е	Красноармейская 15/1	— // —	
27	Журенко Виталий	— // —	248-24-78	
28	Власенко О. Г.	Красноармейская 6/1	248-12-55	
29	Вишняк Г. Г.	Красноармейская 6/1	248-12-55	
30	Вишняк Р. Г.	Красноармейская 6/1	— // —	
31	Галенко Вл.	Красноармейская 6/4		
32	Шурашкина Т.	Красноармейская 6/6	063 1805270	
33	Гиотов Д.	Красноармейская 6/6	0936306120	
34	Дворгун Т. Г.	Красноармейская 6/2	0505441195	
35	Дворгун С. Г.	Красноармейская 6/2	0503135387	
36	Малеева Л. В	Красноармейская, 6/5	044-2482411	
37	Ломакин В. В	Красноармейская, 6/5	— // —	
38	Тварковская В. В	Красноармейская 6/8	248 24-15	
39	Мусаевская Т. Б	Красноармейская 6/8	0503555831	
40	Дворгун Н. В	Красноармейская 6/13	0987610202	
41	Тисенцук А. Г.	Красноармейская 4/4	097-070-24-31	

16	Журенко Г. В	Красилова 15/2	248-24-28	
17	Гаценко М. В	Красилова 14	0931992594	
18	Гаценко С. В	Красилова 14	— // —	
19	Гаценко Н. В	Красилова 14	— // —	
20	Цыпцура М. В	Красилова 14	066 3576995	
21	Чепурка Л. М	Красилова 14	248 78 93	
22	Новиков Л. В	Красилова 15/2	248-24-88	
23	Новиков В. С	— // —	— // —	
24	Макеева В. С.	Красилова 15	097-522-59-09	
25	Сова Л. О.	Красилова 15/1	248-24-78	
26	— // — А. Е	Красилова 15/1	— // —	
27	Журенко Вяч. Ан	— // —	248-24-28	
28	Винник О. Г.	Красилова 6/1	248-12-55	
29	Винник Г. Г.	Красилова 6/1	248-12-55	
30	Винник Р. Г.	Красилова 6/1	— // —	
31	Гаценко Вл.	Красилова 6/4		
32	Шурашкина Т. П.	Красилова 6/6	0631805570	
33	Гиотов Д.	Красилова 6/6	0936306120	
34	Дворгун Т. Г.	Красилова 6/3	0505441195	
35	Дворгун С. Г.	Красилова 6/3	0503135387	
36	Макеева Л. В	Красилова 6/5	044-2452411	
37	Лопакин В. В	Красилова 6/5	— // —	
38	Тарановская В. В	Красилова 6/8	248 24-15	
39	Мусовская Т. Б	Красилова 8	0503555351	
40	Федоргун Н. В	Красилова 8/13	0987610602	
41	Тисонцун Л. Г.	Красилова 4/4	097-070-24-38	

16	Сітарь Н.М.	Красикова 2/2	0683505514	
17	Тимофєєва Т.С	Красікова 2/4	095 3295454	
18	Тимофєєв В.В	Красікова 2/1	0668203770	
19	Тимофєєв Ю.В.	Красікова 2/21	0675011409	
20	Тимофєєв О.В.	Красікова 2/2	0509112354	
21	Ельмагадар Лев	Красікова 2/	248-24-29	
22	Антоненко Бор. Ів	Красікова 4/1	066-346-98-10	
23	Антоненко Ів. Ів.	Красікова 4/1	066-346-98-16	
24	Лотишко Юлій Ом.	Красікова 4/11	063-428-15-29	
25	Козак М. В	Красікова 2/15	248-24-53	
26	Шамошникова Н.С.	Красікова 2/34	248-24-60	
27	Редотова Вал. Бор.	Красікова 4/12	248-24-36	
28				
29				
30				
31				
32				
33				
34				
35				
36				
37				
38				
39				
40				
41				

КИЇВСЬКИЙ МІСЬКИЙ ГОЛОВА

РОЗПОРЯДЖЕННЯ

19.02.2016 № 125/1

Про перейменування бульвару,
вулиць, площі та провулків у місті Києві

Відповідно до Закону України «Про засудження комуністичного та націонал-соціалістичного (нацистського) тоталітарних режимів в Україні та заборону пропаганди їхньої символіки», Закону України «Про присвоєння юридичним особам та об'єктам права власності імен (псевдонімів) фізичних осіб, ювілейних та святкових дат, назв і дат історичних подій», рішення Київської міської ради від 13 листопада 2013 року № 432/9920 «Про затвердження Порядку найменування об'єктів міського підпорядкування, присвоєння юридичним особам та об'єктам міського підпорядкування імен (псевдонімів) фізичних осіб, ювілейних та святкових дат, назв і дат історичних подій у місті Києві», враховуючи протоколи засідань Комісії з питань найменувань від 27 січня 2016 року № 1, від 03 лютого 2016 року № 2 та від 10 лютого 2016 року № 3, а також з метою збереження історичного спадку територіальної громади міста Києва:

1. Перейменувати бульвар, вулиці, площу та провулки у місті Києві згідно з додатком до цього розпорядження.

2. Структурним підрозділам виконавчого органу Київської міської ради (Київської міської державної адміністрації), районним в місті Києві державним адміністраціям здійснити організаційно-правові заходи щодо виконання пункту 1 цього розпорядження.

3. Контроль за виконанням цього розпорядження покласти на заступників голови Київської міської державної адміністрації згідно з розподілом обов'язків.

Голова В.Кличко

Додаток
до розпорядження
Київського міського голови
19.02.2016 № 125/1

Перелік
бульвару, вулиць, площі та провулків, які перейменовуються у місті Києві

№ п/п	Стара назва	Нова назва	Розташування	Район
1.	бульвар Давидова Олексія	бульвар Шамо Ігоря	від вулиці Битузіастів (двічі)	Дніпровський
2.	вулиця Антонова-Овсієнка	вулиця Наумовича Володимира	від вулиці Обухівської до вулиці Ушакова Миколи	Святошинський
3.	вулиця Бабушкіна	вулиця Безручка Марка	від вулиці Гончарова до вулиці Цюрупинської	Шевченківський
4.	вулиця Блюхера Василя	вулиця Турчина Ігоря	від вулиці Стеценка до вулиці Туполєва Академіка	Шевченківський
5.	вулиця Боженка	вулиця Гійома де Боплана	від вулиці Леніна до вулиці Кірова	Деснянський
6.	вулиця Бонч-Бруєвича	вулиця Дурдуківського Володимира	від провулку Осіннього до вулиці Булаховського Академіка	Святошинський

27.	вулиця Кравченка Миколи	вулиця Котарбінського Вільгельма	від вулиці Січових Стрільців до вулиці Шолуденка	Шевченківський
28.	вулиця Красикова Петра	вулиця Проценко Людмили	від вулиці Кудряшова до вулиці Краснодонської	Солом'янський
29.	вулиця Лазо Сергія	вулиця Чурилівська	від вулиці Рибака Натана та вулиці Запорожця Петра до вулиці Карла Маркса	Деснянський
30.	вулиця Лазо Сергія	вулиця Інженера Бородіна	від вулиці Довбуша Олекси до вулиці Рогозівської	Дніпровський
31.	вулиця Ластовського	вулиця Ковніра Степана	від вулиці Арсенальної до вулиці Кутузова	Печерський
32.	вулиця Леніна	вулиця Радосинська	від вулиці Карла Маркса до кінця забудови	Деснянський
33.	вулиця Леніна	вулиця Колоса Сергія	від вулиці Трутенка Онуфрія до Кільцевої дороги	Солом'янський
34.	вулиця Леніна	вулиця Харченка Євгенія	від вулиці Світлої до вулиці Борової	Дарницький
35.	вулиця Луначарського	вулиця Митрополита Андрея Шептицького	від проспекту Броварського до площі Луначарського Анатолія, від вулиці Чаадаєва Петра до вулиці Каховської	Дніпровський
36.	вулиця Майорова Михайла	вулиця Калнишевського Петра	від вулиці Полярної до вулиці Кондратюка Юрія	Оболонський

ПРОТОКОЛ № 9
засідання комісії з питань найменувань

Дата проведення: 03 жовтня 2016 року
Місце проведення: вулиця Хрещатик, 36, к. 514

Присутні: Резніков О.Ю., Шибанов Я.М., Бешок Б.М., Березницька Л.І., Білокінь С.І., Бондар Г.В., Бохняк В.Я., Вербич С.О., Мельник І.В., Подобед П.К., Терес Н.В., Тимченко О.В., Хонда М.П.

Відсутні: Бондаренко В.В., Старостенко Г.В., Кальницький М.Б., Кармазіна М.С., Криворучко Т.Г., Люта Т.Ю.

Запрошені: Крохун Н. І., Лапушкін О., Мартиненко-Кушлянський Т.О.

Порядок денний:
I. Про хід громадського обговорення перейменування вулиць міста Києва
II. Про перейменування вулиць міста Києва
III. Про найменування нових вулиць
IV. Про присвоєння імен об'єктам міського підпорядкування
V. Різне

I. Про хід громадського обговорення перейменування вулиць міста Києва

1. СЛУХАЛИ: інформацію директора Департаменту суспільних комунікацій Хонди М.П. щодо результатів громадського обговорення перейменування вулиць, яке тривало з 05 липня до 05 вересня 2016 року:

ГОЛОСУВАЛИ: «за» - 12, «проти» - 0, «утрималась» - 0, не голосували – 1;

ВИРІШИЛИ: при визначенні результатів громадського обговорення, на підставі інформації Управління інформаційно-комунікаційних технологій та захисту інформації апарату за підсумками перевірки на предмет втручання у результати громадського обговорення, не враховувати голоси з IP-адрес, з яких подано більше ніж п'ять голосів по кожному проекту;

- вулиці Виборзької у Солом'янському районі на вулицю Сім'ї Бродських;

ГОЛОСУВАЛИ: «за» - 6, «проти» - 3, «утрималась» - 3, не голосували – 1;

ВИРІШИЛИ: оскільки пропозиція про перейменування не підтримана 2/3 присутніх членів комісії, не підтримати перейменування вулиці Виборзької у Солом'янському районі на вулицю Сім'ї Бродських;

- вулиці Гайдара у Голосіївському районі на вулицю Сім'ї Прахових;

- присвоєння комунальному підприємству Міжнародний аеропорт "Київ" (Жуляни) імені видатного українського авіаконструктора Ігоря Сікорського;

ГОЛОСУВАЛИ: «за» - 11, «проти» - 1, «утримались» - 0, не голосували – 1;

ВИРІШИЛИ: підтримати присвоєння комунальному підприємству Міжнародний аеропорт "Київ" (Жуляни) імені видатного українського авіаконструктора Ігоря Сікорського та рекомендувати Київському міському голові внести відповідне подання до Київської міської ради;

II. Про перейменування вулиць міста Києва

2. СЛУХАЛИ: звернення народного депутата України Льовочкіна С.В. щодо присвоєння одній з вулиць міста Києва на честь директора Інституту проблем безпеки атомних електростанцій НАН України, Героя України Ключникова Олександра Олександровича.

ГОЛОСУВАЛИ: «за» - 12, «проти» - 0, «утримались» - 0, не голосували – 1.

ВИРІШИЛИ: підтримати ідею перейменування одній з вулиць міста Києва на честь Ключникова Олександра Олександровича, членам комісії доопрацювати питання щодо варіантів вулиць, які можуть бути перейменовані.

3. СЛУХАЛИ: звернення депутата Київської міської ради Негрича М.М. щодо перейменування вулиці Людмили Проценко на Крутий провулок.

ГОЛОСУВАЛИ: «за» - 9, «проти» - 0, «утримались» - 2, не голосували – 2.

ВИРІШИЛИ: оскільки зазначена вулиця була перейменована на честь Людмили Проценко у лютому 2016 року на виконання вимог Закону України «Про засудження комуністичного та націонал-соціалістичного (нацистського) тоталітарних режимів в Україні та заборону пропаганди їхньої символіки», враховуючи результати громадського обговорення, яке тривало з 10 вересня по 10 листопада 2015 року, не підтримати перейменування вулиці Людмили Проценко на Крутий провулок.

4. СЛУХАЛИ: звернення громадської спілки «Українська Гельсінська спілка з прав людини» щодо перейменування Інтернаціональної площі на честь Валерія Марченка.

ГОЛОСУВАЛИ: «за» - 9, «проти» - 0, «утримались» - 2, не голосували – 2.

ВИРІШИЛИ: підтримати перейменування Інтернаціональної площі на площу Валерія Марченка та рекомендувати для винесення на громадське обговорення.

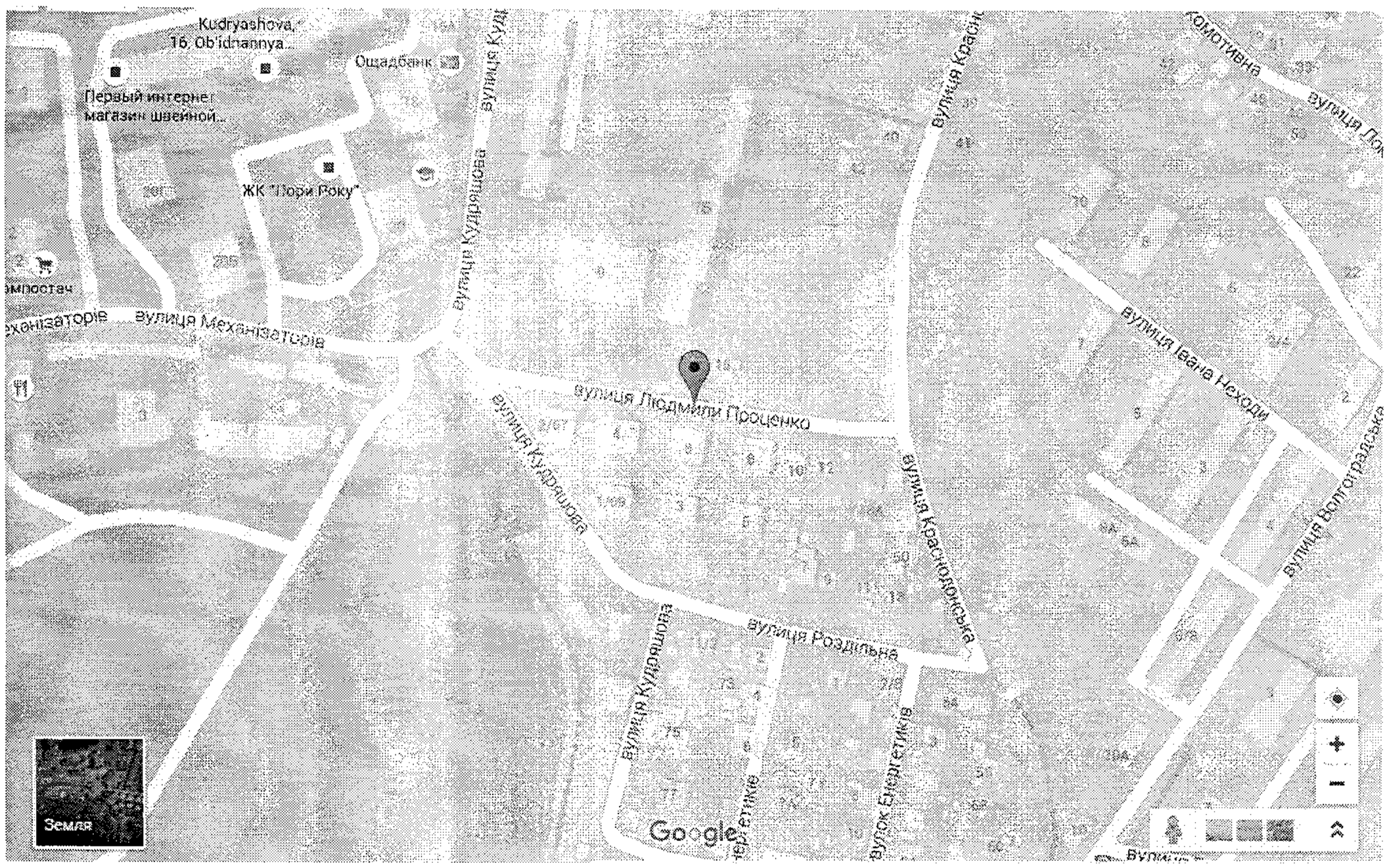
Kudryashova, 16, Ob'idnannya...
Ощадбанк
Первый интернет магазин швейной...
ЖК "Пори Року"
вулиця Механізаторів
вулиця Кудряшова
вулиця Людмили Проценко
вулиця Роздільна
вулиця Красноармійська
вулиця Івана Неходи
вулиця Волгоградська
вулиця Енергетиків
Земля
Google

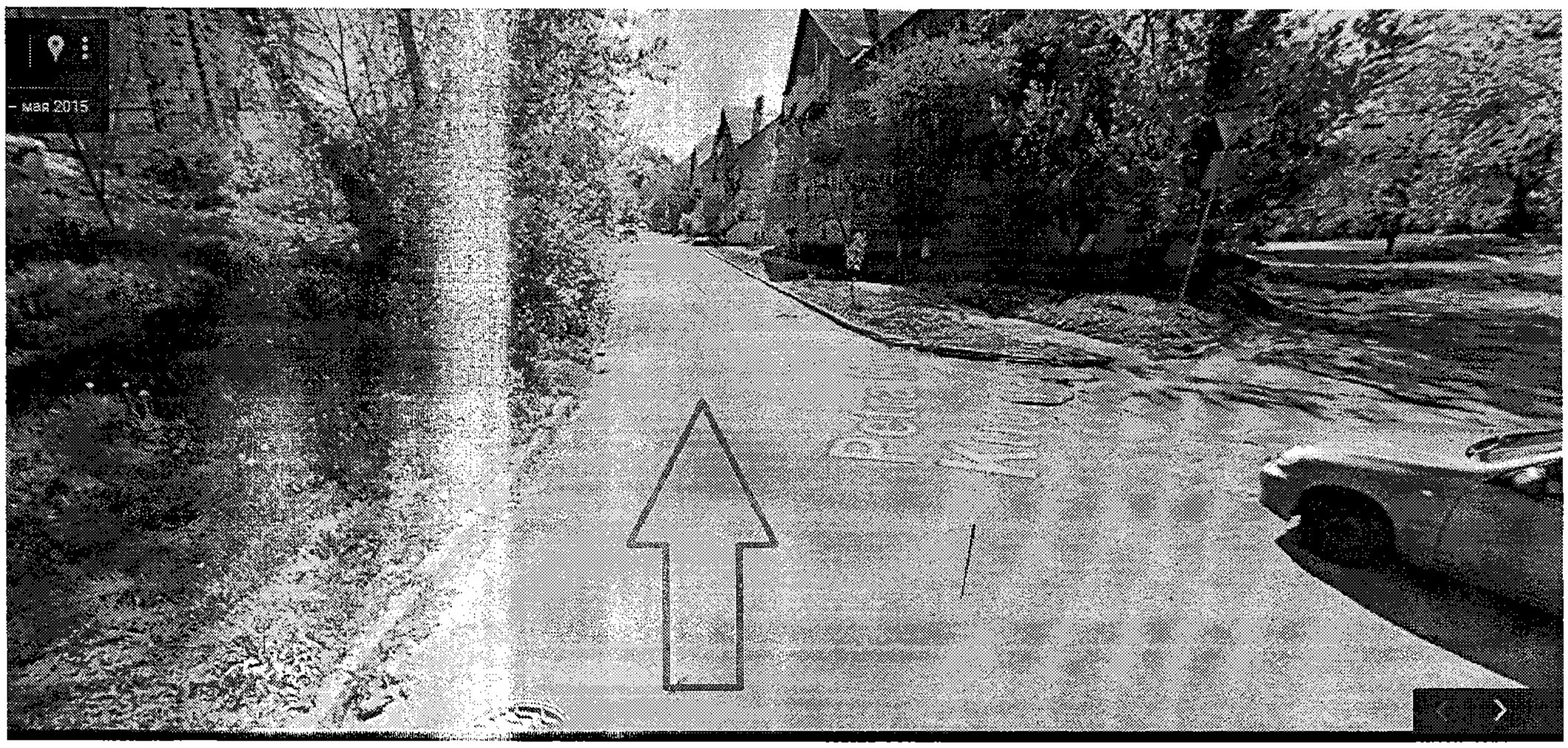
мая 2015

Київський міський голова

Березнікову О.І.
Мусі В.В.
Слончаку В.В.

Прошу розглянути проект рішення від 28.12.2016 № 08/231-5118/ПР в установленому порядку.

Дутці Л.Я.

Для контролю за проходженням та тиражування.

Резнікову О.Ю. - до відома
Старостенко Г.В. – до відома
Юнаковій С.М.
Чернишовій М.Ю.
Лазор Л.В.

В.КЛИЧКО

"28" грудня 2016 року
№ 08/231 – 5118/ПР