КИЇВСЬКА МІСЬКА РАДА

VIII СКЛИКАННЯ

ПОСТІЙНА КОМІСІЯ З ПИТАНЬ КУЛЬТУРИ, ТУРИЗМУ ТА ІНФОРМАЦІЙНОЇ ПОЛІТИКИ

01044, м. Київ, вул. Хрещатик, 36, каб.1013 *тел./факс(044)202-73-05, тел. 202-72-25*

Порядок денний
чергового засідання постійної комісії Київської міської ради
з питань культури, туризму та інформаційної політики
12.10.2016 о **10-00,** кулуари, **4-й** поверх (вул. Хрещатик, 36)

1. Заслуховування звіту Департаменту суспільних комунікацій виконавчого органу Київської міської ради (Київської міської державної адміністрації) про виконання завдань і заходів Міської цільової програми на 2016-2018 роки «Київ інформаційний» станом на 01.10 2016.

2. Розгляд **проекту рішення Київської міської ради** «Про створення єдиної інформаційної бази пам'яток культурної спадщини міста Києва»

(подання депутатів Київської міської ради Л.Березницької, А.Таранова, доручення заступника міського голови – секретаря Київської міської ради В. Прокопіва від 06.10.2016 №08/231-4182/ПР).

3. Розгляд **проекту рішення Київської міської ради** «Про надання релігійній громаді церкви християн адвентистів сьомого дня в Голосіївському районі м. Києва земельної ділянки для експлуатації та обслуговування будівлі церкви та господарських споруд на вул. Ямській, 70 у Голосіївському районі м. Києва»

(подання директора Департаменту земельних ресурсів виконавчого органу Київської міської ради (Київської міської державної адміністрації) О. Поліщука, доручення заступника міського голови – секретаря Київської міської ради В. Прокопіва від 29.09.2016 №08/231-4034/ПР).

4. Розгляд **проекту рішення Київської міської ради** «Про передачу в оренду нежитлових приміщень комунальної власності територіальної громади міста Києва без проведення конкурсу» *(Комунальний театрально-концертний заклад культури «Циганський академічний музично-драматичний театр «Романс», погодинно, 784,30 кв. м., 1 грн. на рік на 2 роки 364 дні.)*

(подання заступника голови Київської міської державної адміністрації) М. Поворозника, доручення заступника міського голови – секретаря Київської міської ради В. Прокопіва від 29.09.2016 №08/231-4025/ПР).

5. Розгляд **проекту рішення Київської міської ради** «Про передачу в оренду без проведення конкурсу нежитлових приміщень комунальної власності

територіальної громади міста Києва» *(члену КО НСХУ Буднику А.В., вул. Волоська, №6/14 ЛІТ.В; 20,00 кв. м. -1%; 22,10 кв. м – 4%. На 2 роки 364 дні за умови укладання охоронного договору)*

(подання заступника голови Київської міської державної адміністрації Г. Старостенко, доручення заступника міського голови – секретаря Київської міської ради В. Прокопіва від 30.09.2016 №08/231-4056/ПР).

6. Розгляд витягу з протоколу №23 засідання постійної комісії Київради з питань власності від 30.08.2016 щодо розгляду депутатського запиту О. Балицької, підтриманого на пленарному засіданні Київради 12.07.2016, щодо порушення прав територіальної громади м. Києва на володіння, користування та розпорядження санаторієм «Салют» на вул. Гоголівській, 26-28.

7. Розгляд депутатського звернення Народного депутата України І. Луценка на адресу Комісії з проханням розглянути питання щодо формування складу конкурсної комісії з проведення добору кандидатів на посаду директора Публічної бібліотеки ім. Лесі Українки для дорослих в м. Києві.

8. Розгляд доручення заступника міського голови-секретаря Київської міської ради щодо звернення Патріарха Київського і всієї Руси-України Філарета з проханням розглянути питання щодо передачі у постійне користування Київській патріархії Української Православної Церкви Київського Патріархату приміщення у східному торці Варваринського корпусу Михайлівського Золотоверхого монастиря (м. Київ, вул. Трьохсвятительська, 8А), площею близько 400,00 кв. м. для потреб Київської православної богословської академії УПЦ Київського патріархату.

9. Розгляд звернення Департаменту культури виконавчого органу Київської міської ради (Київської міської державної адміністрації) на адресу Комісії з проханням визначити дві кандидатури для включення до складу постійно діючої конкурсної комісії при Департаменті культури виконавчого органу Київської міської ради (Київської міської державної адміністрації) з проведення конкурсного відбору на заміщення посади керівника суб'єктів господарювання комунального сектора економіки в місті Києві.

10. Різне.

Голова Муха В.В.

Секретар Поживанов О.М.

08/231-4182/ПР
06.10.2016

№2

КИЇВСЬКА МІСЬКА РАДА

II СЕСІЯ VIII СКЛИКАННЯ

РІШЕННЯ

_____№_____ Проект

Про створення єдиної інформаційної бази пам'яток культурної спадщини міста Києва

Відповідно до законів України «Про охорону культурної спадщини», «Про інформацію», «Про захист інформації в інформаційно-телекомунікаційних системах», «Про доступ до публічної інформації», «Про місцеве самоврядування в Україні», Постанови Кабінету Міністрів України від 03 вересня 2009 року № 928 «Про занесення об'єктів культурної спадщини національного значення до Державного реєстру нерухомих пам'яток України», на виконання Рішення Київської міської ради від 02 липня 2015 року № 654/1518 «Про затвердження Комплексної міської цільової програми «Електронна столиця» на 2015-2018 роки», з метою забезпечення прав територіальної громади міста Києва на вільний та відкритий доступ до повної інформації щодо пам'яток культурної спадщини міста Києва, Київська міська рада

ВИРІШИЛА:

1. Створити програмний модуль «Інформаційна база пам'яток культурної спадщини міста Києва» (далі - Програмний модуль) та інформаційний шар «Пам'ятки культурної спадщини міста Києва»

інформаційно-аналітичної системи «Управління майновим комплексом територіальної громади міста Києва».

2. Затвердити Положення про програмний модуль «Інформаційна база пам'яток культурної спадщини міста Києва», що додається.

3. Визначити Комунальне підприємство «Головний інформаційно-обчислювальний центр» адміністратором Програмного модулю та адміністратором безпеки Програмного модулю.

4. Визначити Департамент культури виконавчого органу Київської міської ради (Київської міської державної адміністрації) контент-адміністратором Програмного Модулю.

5. Керівникам структурних підрозділів виконавчого органу Київської міської ради (Київської міської державної адміністрації), його апарату, а також головам районних у місті Києві державних адміністрацій, у десятиденний термін з дня набрання чинності цим рішенням визначити відповідальних осіб для надання інформації, визначеної Положенням про програмний модуль «Інформаційна база пам'яток культурної спадщини міста Києва» контент-адміністратору Програмного модулю, а також проінформувати його про призначених осіб для надання цієї інформації.

6. Департаменту культури виконавчого органу Київської міської ради (Київської міської державної адміністрації) у разі невиконання постачальниками інформації вимог цього рішення, інформувати заступника голови Київської міської державної адміністрації згідно з розподілом обов'язків, з метою вжиття відповідних заходів.

7. Виконавчому органу Київської міської ради (Київській міській державній адміністрації) передбачити у проекті рішення «Про бюджет міста Києва на 2017 рік» фінансування на розробку та впровадження Програмного модулю та інформаційного шару «Пам'ятки культурної спадщини міста Києва» на єдиному інформаційному ресурсі геопросторових даних міста Києва у межах обсягу видатків, передбачених Комплексною міською цільовою програмою «Електронна столиця» на 2015-2018 роки, затвердженою Рішенням Київської міської ради від 02 липня 2015 року № 654/1518.

8. Департаменту культури виконавчого органу Київської міської ради (Київської міської державної адміністрації) протягом одного місяця з дня набрання чинності цим рішенням розробити технічне завдання, в якому передбачити відображення інформаційного шару «Пам'ятки

культурної спадщини міста Києва» на єдиному інформаційному ресурсі геопросторових даних міста Києва для відкритого доступу користувачів.

9. Виконавчому органу Київської міської ради (Київській міській державній адміністрації) протягом одного місяця з дня набрання чинності цим рішенням:

9.1. Здійснити організаційно-правові заходи, пов'язані з реалізацією цього рішення.

9.2. Привести свої нормативно-правові акти у відповідність до цього рішення.

10. Офіційно оприлюднити це рішення в газеті Київської міської ради «Хрещатик».

11. Контроль за виконанням цього рішення покласти на постійну комісію Київської міської ради з питань культури, туризму та інформаційної політики.

Київський міський голова В. Кличко

ПОДАННЯ:

Депутат Київської міської ради,
член депутатської фракції
«Об'єднання «Самопоміч»
у Київській міській раді — Л. Березницька

Депутат Київської міської ради,
член депутатської фракції
«Об'єднання «Самопоміч»
у Київській міській раді — А.Таранов

ПОГОДЖЕНО:

Постійна комісія Київської міської ради
з питань культури, туризму
та інформаційної політики

Голова — Муха В.В.

Секретар — Поживанов О.В.

Постійна комісія Київської міської ради
з питань бюджету та
соціально-економічного розвитку

Голова — Странніков А.М.

Секретар — Ясинський Г.І.

Начальник управління
правового забезпечення
діяльності Київської
міської ради — В. Слончак

Додаток
до рішення Київської
міської ради
від_____№_____

Положення
про програмний модуль «Інформаційна база пам'яток культурної спадщини міста Києва»

1. Загальні положення

1.1. Програмний модуль «Інформаційна база пам'яток культурної спадщини міста Києва» інформаційно-аналітичної системи «Управління майновим комплексом територіальної громади міста Києва» (далі - Програмний модуль) – є програмним ресурсом територіальної громади міста Києва, що дозволяє вносити, зберігати, опрацьовувати офіційну інформацію щодо пам'яток культурної спадщини міста Києва в інформаційно-аналітичну систему «Управління майновим комплексом територіальної громади міста Києва».

1.2. Положення про програмний модуль «Інформаційна база пам'яток культурної спадщини міста Києва» (далі - Положення) визначає мету, завдання, структуру та порядок обробки інформації Програмного модулю.

1.3. Правовою основою функціонування Програмного модулю є закони України «Про охорону культурної спадщини», «Про інформацію», «Про захист інформації в інформаційно-телекомунікаційних системах», «Про доступ до публічної інформації», «Про місцеве самоврядування в Україні», Постанова Кабінету Міністрів України від 03 вересня 2009 року № 928 «Про занесення об'єктів культурної спадщини національного значення до Державного реєстру нерухомих пам'яток України», Рішення Київської міської ради від 02 липня 2015 року № 654/1518 «Про затвердження Комплексної міської цільової програми «Електронна столиця» на 2015-2018 роки», інші нормативно-правові акти.

1.4. У цьому Положенні терміни вживаються в значеннях, наведених у законах України «Про інформацію», «Про доступ до публічної інформації», «Про захист інформації в інформаційно-телекомунікаційних системах», «Про захист персональних даних», «Про телекомунікації».

1.5. Інші терміни вживаються у такому значенні:

1.5.1. Адміністратор безпеки Програмного модулю – Комунальне підприємство «Головний інформаційно-обчислювальний центр», на який в установленому порядку покладені функції із забезпечення захисту інформації, що вноситься до інформаційно-аналітичної системи «Управління майновим комплексом територіальної громади міста Києва» через Програмний модуль.

1.5.2. Адміністратор системи Програмного модулю – Комунальне підприємство «Головний інформаційно-обчислювальний центр», на який в установленому порядку покладені функції із модернізації, технічної підтримки та забезпечення належного функціонування модулю.

1.5.3. Контент-адміністратор модулю – структурний підрозділ виконавчого органу Київської міської ради (Київської міської державної адміністрації), на який в установленому порядку покладені функції із забезпечення наповнення інформаційно-аналітичної системи «Управління майновим комплексом територіальної громади міста Києва» через Програмний модуль.

1.5.4. Постачальники інформації – структурні підрозділи виконавчого органу Київської міської ради (Київської міської державної адміністрації), його апарату, районні в місті Києві державні адміністрації, підприємства, установи та організації, що належать до комунальної власності територіальної громади міста Києва, у віданні яких знаходиться інформація, визначена в розділі 3 цього Положення.

2. Мета і завдання Програмного модулю

2.1. Програмний модуль створюється з метою забезпечення відкритого доступу громади до повних даних щодо пам'яток культурної спадщини міста Києва, висвітлення діяльності виконавчого органу Київської міської ради (Київської міської державної адміністрації), підзвітних та підконтрольних їй органів в частині пам'яткоохоронної діяльності.

2.2. Відповідно до своєї мети Програмний модуль виконує такі завдання:

- підвищення обізнаності територіальної громади міста Києва щодо стану пам'яток культурної спадщини міста Києва, діяльності органів охорони культурної спадщини щодо збереження історичних пам'яток міста та порушень, що вчинялись по відношенню до цих пам'яток;
- створення умов для громадського контролю за збереженням пам'яток культурної спадщини;
- підвищення інформаційної відкритості та прозорості в діяльності органів охорони культурної спадщини виконавчого органу Київської міської ради (Київської міської державної адміністрації).

2.3. Інформація, що наповнюється через Програмний модуль в інформаційно-аналітичну систему «Управління майновим комплексом територіальної громади міста Києва» є офіційними джерелом інформації, що висвітлюється в загальному доступі в мережі Інтернет на єдиному порталі геопросторових даних міста Києва та включає інформацію щодо пам'яток культурної спадщини міста Києва. До таких пам'яток належать:

- пам'ятки культурної спадщини національного значення;
- пам'ятки культурної спадщини місцевого значення;

- щойно виявлені об'єкти (пам'ятки) культурної спадщини.

2.4. Контент-адміністратор Програмного модулю наповнює інформацією, вказаною в розділі 3 цього Положення інформаційно-аналітичну систему «Управління майновим комплексом територіальної громади міста Києва» через Програмний модуль.

2.5. Мовою ведення Програмного модулю є українська мова. Подання деяких матеріалів здійснюється іншими мовами, відповідно до законодавства України.

3. Структура інформації, що наповнюється через Програмний модуль

3.1. Контент-адміністратор Програмного модулю забезпечує наповнення актуальною інформацією, що надається постачальниками інформації, інформаційно-аналітичної системи «Управління майновим комплексом територіальної громади міста Києва» через Програмний модуль.

3.2. Інформація, що вноситься до інформаційно-аналітичної системи «Управління майновим комплексом територіальної громади міста Києва» через Програмний модуль повинна містити:

3.2.1. Інформацію щодо форми власності пам'ятки культурної спадщини (державна, комунальна, приватна).

3.2.2. Інформацію щодо технічного стану пам'ятки культурної спадщини.

3.2.3. Інформацію щодо охоронних договорів, що заключні із власниками пам'яток культурної спадщини та пам'яткоохоронними органами та їх копії.

3.2.4. Інформацію щодо виданих дозволів на розміщення рекламних засобів на пам'ятках культурної спадщини та їх копії (в разі розміщення рекламних засобів на таких пам'ятках).

3.2.5. Фотографії пам'яток культурної спадщини, інформацію щодо всіх виявлених порушень законодавства у сфері охорони культурної спадщини, що позначились чи могли позначитись на стані пам'ятки культурної спадщини чи інших порушень при їх використанні, а також фотофіксація виявлених порушень.

3.2.6. Інформацію щодо рішень (актів, приписів) відповідних органів щодо порушення законодавства в сфері охорони культурної спадщини та їх копії.

3.2.7. Відомості про судові спори щодо порушення законодавства в сфері охорони культурної спадщини.

3.2.8. Інформацію щодо заходів реконструкції та музеєфікації пам'яток, що проводились, із зазначенням років проведення та результатів.

3.2.9. Інформацію щодо виданих дозволів (декларацій) на проведення робіт з дослідження, консервації, реабілітації, реставрації,

ремонту, пристосування й музеєфікації та інших робіт, що стосуються пам'яток культурної спадщини та їх копії.

3.2.10. Історичну довідку об'єкту культурної спадщини.

3.3. Даний перелік не є вичерпним та може доповнюватись Контент-адміністратором.

4. Порядок наповнення інформацією Програмного модулю

4.1. Оприлюднення інформації, вказаної в розділі 3 цього Положення, здійснюється постачальниками інформації централізовано через контент-адміністратора Програмного модулю.

4.2. За зміст інформації, наданої для оприлюднення через Програмний модуль, персональна відповідальність покладається на уповноважених осіб постачальників інформації.

4.3. Контент-адміністратор Програмного модулю відслідковує актуальність інформації, розміщеної через Програмний модуль в межах свого відання.

4.4. Постачальники інформації зобов'язані протягом десяти днів з моменту прийняття рішень, розпоряджень, дозволів чи іншої документації, що стосується пам'яток охорони культурної спадщини міста Києва, надсилати її контент-адміністратору Програмного модулю.

4.5. Постачальники інформації слідкують за коректністю та актуальністю наданої ними інформації, яка розміщується через Програмний модуль. У разі виявлення помилок, неточностей постачальники інформації зобов'язуються оперативно повідомити про це контент-адміністратора Програмного модулю.

4.6. Контент-адміністратор Програмного модулю протягом десяти днів з моменту надходження інформації від постачальників інформації вносить її до інформаційно-аналітичної системи «Управління майновим комплексом територіальної громади міста Києва» через Програмний модуль.

4.7. Не допускається оприлюднення інформації, розповсюдження якої заборонено законодавством України.

Київський міський голова В. Кличко

ПОЯСНЮВАЛЬНА ЗАПИСКА

до проекту рішення Київської міської ради «Про створення єдиної інформаційної бази пам'яток культурної спадщини міста Києва»

1. Обґрунтування необхідності прийняття рішення

Необхідність розроблення проекту рішення зумовлена важливістю забезпечення вільного та відкритого ознайомлення громадськості з культурною спадщиною столиці, її фактичного стану та порушень, що були виявлені при обстеженні пам'яток культурної спадщини.

Наразі, у відкритому доступі є реєстр пам'яток національного та місцевого значення, в якому розкривається інформація щодо територіального знаходження пам'ятки та на підставі якого документу він був внесений до даних реєстрів. Також на різних веб-ресурсах є вибіркова інформація щодо тих чи інших пам'яток культурної спадщини, водночас один офіційний ресурс, що надавав би вичерпну інформацію щодо пам'яток культурної спадщини міста Києва та їх поточного стану на даний час відсутній. Враховуючи відсутність зведеної бази об'єктів культурної спадщини міста Києва, в якій би розкривалась інформація щодо технічного стану будівель, наявності чи відсутності приписів, виданих органами охорони культурної спадщини тощо, унеможливлюється належний громадський та публічний контроль за збереженням культурної спадщини міста. Крім того, інформація щодо результатів перевірок органами охорони культурної спадщини стану пам'яток, використання памяток зокрема, в частині надання дозволів на розміщення рекламних засобів на пам'ятках, наразі доступна лише на службовому рівні.

В той же час, згідно положень Закону України «Про доступ до публічної інформації» (далі – Закону) доступ до інформації забезпечується шляхом систематичного та оперативного оприлюднення інформації: в офіційних друкованих виданнях; на офіційних веб-сайтах в мережі Інтернет; на інформаційних стендах; будь-яким іншим способом. Розпорядниками такої інформації, для цілей вказаного Закону, визнаються, серед інших, органи місцевого самоврядування.

Зважаючи на принципи забезпечення доступу до публічної інформації закладені в Законі, а саме: прозорість та відкритість діяльності суб'єктів владних повноважень, вільне отримання та поширення

інформації, крім випадків обмеження інформації, встановлених законом, існує необхідність у впровадженні зведеної бази пам'яток культурної спадщини, розміщених на території міста Києва та інформації щодо них з метою вільного та відкритого ознайомлення громадськості з цими даними.

2. Мета і завдання прийняття рішення

Даний проект рішення підготовлений з метою забезпечення відкритого ознайомлення громадськості із повною інформацією щодо пам'яток культурної спадщини міста Києва, їх станом, діяльності органів охорони культурної спадщини міста та висвітлення порушень, що вчинялись по відношенню до цих пам'яток. Оперування такою інформацією дасть можливість забезпечити функціонування громадського контролю за збереженням пам'яток культурної спадщини, аналіз діяльності органів охорони культурної спадщини на місцевому рівні та попередження порушень законодавства в сфері охорони культурної спадщини.

3. Загальна характеристика та основні положення проекту рішення

Проект рішення складається із одинадцяти пунктів, у яких передбачено:

- створити програмний модуль «Інформаційна база пам'яток культурної спадщини міста Києва» інформаційно-аналітичної системи «Управління майновим комплексом територіальної громади міста Києва» (далі – Програмний Модуль);
- затвердити Положення про програмний модуль «Інформаційна база пам'яток культурної спадщини міста Києва»;
-визначити адміністратора та адміністратора безпеки Програмного Модулю;
- визначити контент-адміністратором Програмного Модулю;
-доручити визначити відповідальних осіб для надання інформації, визначеної Положенням про програмний модуль «Інформаційна база пам'яток культурної спадщини міста Києва», проінформувати про призначених осіб для надання цієї інформації;
- доручити Департаменту у разі невиконання постачальниками інформації вимог цього рішення, інформувати про це;
- передбачити у проекті рішення «Про бюджет міста Києва на 2017 рік»

фінансування на розробку та впровадження Програмного модулю;
- доручити розробити технічне завдання та забезпечити впровадження відкритого доступу до Програмного модулю;
- доручити здійснити заходи спрямовані на реалізацію цього рішення та приведення нормативно-правових актів у відповідність до цього рішення;
- порядок оприлюднення рішення;
- порядок контролю за виконанням рішення.

4. Стан нормативно-правової бази у даній сфері правового регулювання

Проект рішення підготовлено відповідно до законів України «Про охорону культурної спадщини», «Про доступ до публічної інформації», «Про місцеве самоврядування в Україні», «Про місцеві державні адміністрації», «Про столицю України - місто-герой Київ», «Про інформацію», «Про захист інформації в інформаційно-телекомунікаційних системах», Постанови Кабінету Міністрів України «Про схвалення Стратегії розвитку інформаційного суспільства в Україні», «Про затвердження Комплексної міської цільової програми «Електронна столиця» на 2015 - 2018 роки», «Про Порядок оприлюднення у мережі Інтернет інформації про діяльність органів виконавчої влади».

5. Фінансово-економічне обґрунтування

Реалізація положень, передбачених проектом рішення, буде фінансуватись у 2016 році в межах видатків передбачених міською цільовою програмою «Столична культура 2016-2018», в подальшому фінансування буде проводитись на підставі фінансових запитів Департаменту культури виконавчого органу Київської міської ради(Київської міської державної адміністрації).

6. Прогноз соціально-економічних та інших наслідків прийняття рішення

Прийняття та реалізація проекту рішення сприятиме:
1) відкритому доступу громади до бази даних пам'яток культурної спадщини міста Києва;
2) створенню умов для громадського контролю за збереженням пам'яток культурної спадщини;
3) зменшенню кількості порушень законодавства в сфері охорони культурної спадщини;

4) висвітленню роботи органів охорони культурної спадщини на місцевому рівні.

7. Суб'єкт подання проекту рішення

Суб'єктами подання проекту рішення є депутати Київської міської ради, члени депутатської фракції «Об'єднання «Самопоміч» Л.І. Березницька та А.В.Таранов.

Доповідач на пленарному засіданні Київської міської ради – депутат Київської міської ради А.В.Таранов.

Депутат Київської міської ради,
член депутатської фракції
«Об'єднання «Самопоміч»
у Київській міській раді Л. Березницька

Депутат Київської міської ради,
член депутатської фракції
«Об'єднання «Самопоміч»
у Київській міській раді А.Таранов

08/231-4182/пр
06.10.2016

ДЕПУТАТ

КИЇВСЬКОЇ МІСЬКОЇ РАДИ VIII СКЛИКАННЯ

"06" жовтня 2016 р. № 08/279/08/063-99

Заступнику Київського міського голови – секретарю Київської міської ради
Прокопіву В.В.

Шановний Володимире Володимировичу!

Відповідно до статті 19 Закону України «Про статус депутатів місцевих рад», статей 26, 29 Регламенту Київської міської ради, затвердженого рішенням Київської міської ради від 7 липня 2016 року N 579/579, з метою створення відкритої бази пам'яток культурної спадщини, прошу надати доручення відповідним структурним підрозділам Київської міської ради розглянути в установленому Регламентом Київради порядку проект рішення Київської міської ради «Про створення єдиної інформаційної бази пам'яток культурної спадщини міста Києва».

Додатки:

1. Проект рішення Київської міської ради «Про створення єдиної інформаційної бази пам'яток культурної спадщини міста Києва» на 7 аркушах.
2. Пояснювальна записка до проекту рішення на 4 аркушах.

З повагою,

Депутат Київської міської ради,
Голова депутатської фракції
«Об`єднання «Самопоміч»
в Київській міській раді — А.В.Таранов

Депутат Київської міської ради,
Голова депутатської фракції
«Об`єднання «Самопоміч»
в Київській міській раді — Л.І. Березницька

Заступник міського голови –
секретар Київської міської ради

N2

Мусі В.В.
Страннікову А.М.
Слончаку В.В.

Прошу розглянути проект рішення від 06.10.2016 №08/231 - 4182/ПР в установленому порядку.

Дутці Л.Я.

Для контролю за проходженням та тиражування.

Старостенко Г.В. – до відома
Плісу І.В. – до відома
Юнаковій С.М.
Лазор Л.В.

В.ПРОКОПІВ

"06" жовтня 2016 року
№ 08/231 - 4182/ПР

08/231-4034/ПР
29.09.2016

КИЇВСЬКА МІСЬКА РАДА

№ 3

II СЕСІЯ VIII СКЛИКАННЯ

РІШЕННЯ

_____№_____

Про надання релігійній громаді церкві християн адвентистів сьомого дня в Голосіївському районі м. Києва земельної ділянки для експлуатації та обслуговування будівлі церкви та господарських споруд на вул. Ямській, 70 у Голосіївському районі м. Києва

Київська міська рада
Департамент земельних ресурсів
Код земельної ділянки:
79:034:004

Проект рішення (екз.1)
ПР-11540
від 27.09.2016 до справи
Д-5682
Заява ДЦ № 01104-000213382-014 від 07.06.2016
2 347015 015406

Відповідно до статей 9, 83, 92, 116, 123 Земельного кодексу України, Закону України «Про внесення змін до деяких законодавчих актів України щодо розмежування земель державної та комунальної власності», пункту 34 частини першої статті 26 Закону України «Про місцеве самоврядування в Україні» та розглянувши проект землеустрою щодо відведення земельної ділянки, Київська міська рада

ВИРІШИЛА:

1. Затвердити проект землеустрою щодо відведення релігійній громаді церкві християн адвентистів сьомого дня в Голосіївському районі м. Києва земельної ділянки для експлуатації та обслуговування будівлі церкви та господарських споруд на вул. Ямській, 70 у Голосіївському районі м. Києва (категорія земель - землі житлової та громадської забудови, заява ДЦ № 01104-000213382-014 від 07.06.2016, справа **Д-5682**).

2. Надати релігійній громаді церкві християн адвентистів сьомого дня в Голосіївському районі м. Києва, за умови виконання пункту 3 цього рішення, у постійне користування земельну ділянку площею 0,1041 га (кадастровий номер 8000000000:79:034:0004) для експлуатації та обслуговування будівлі церкви та

господарських споруд на вул. Ямській, 70 у Голосіївському районі м. Києва із земель комунальної власності територіальної громади міста Києва.

3. Релігійній громаді церкві християн адвентистів сьомого дня в Голосіївському районі м. Києва:

3.1. Виконувати обов'язки землекористувача відповідно до вимог статті 96 Земельного кодексу України.

3.2. Забезпечити вільний доступ для прокладання нових, ремонту та експлуатації існуючих інженерних мереж і споруд, що знаходяться в межах земельної ділянки.

3.3. Питання майнових відносин вирішити в установленому порядку.

3.4. Виконати вимоги, викладені в листах Департаменту містобудування та архітектури від 22.04.2015 № 5128/0/12/19-15, Головного управління Держгеокадастру у м. Києві від 29.12.2015 № 19-26-7777.32-9563/20-15.

3.5. Питання пайової участі та укладення з Департаментом економіки та інвестицій виконавчого органу Київської міської ради (Київської міської державної адміністрації) договору про пайову участь вирішувати в порядку та випадках, встановлених законодавством.

3.6. У разі необхідності проведення реконструкції чи нового будівництва питання оформлення дозвільної та проектно-кошторисної документації вирішувати в порядку, визначеному чинним законодавством України.

3.7. Вжити заходів щодо державної реєстрації права постійного користування на земельну ділянку у порядку, встановленому Законом України «Про державну реєстрацію речових прав на нерухоме майно та їх обтяжень».

4. Попередити землекористувача, що використання землі не за цільовим призначенням тягне за собою припинення права користування нею відповідно до вимог статей 141, 143 Земельного кодексу України.

5. Контроль за виконанням цього рішення покласти на постійну комісію Київської міської ради з питань містобудування, архітектури та землекористування.

Київський міський голова В. Кличко

ПОДАННЯ:

Директор Департаменту
земельних ресурсів виконавчого
органу Київської міської ради
(Київської міської державної адміністрації) О. Поліщук

Начальник управління аналітично-правової роботи
Департаменту земельних ресурсів
виконавчого органу Київської міської ради
(Київської міської державної адміністрації) А. Гавриш

ПОГОДЖЕНО:

Постійна комісія Київської міської
ради з питань містобудування, архітектури
та землекористування

Голова О. Міщенко

Секретар І. Картавий

Начальник управління
правового забезпечення діяльності
Київської міської ради В. Слончак

Постійна комісія Київської міської ради
з питань культури, туризму та інформаційної політики

Голова В. Муха

Секретар О. Поживанов

ПОЯСНЮВАЛЬНА ЗАПИСКА

№ ПЗ-19108 від 05.07.2016

до проекту рішення Київської міської ради:

Про надання релігійній громаді церкві християн адвентистів сьомого дня в Голосіївському районі м. Києва земельної ділянки для експлуатації та обслуговування будівлі церкви та господарських споруд на вул. Ямській, 70 у Голосіївському районі м. Києва

До кадастрової справи
№ Д-5682

2 347011 591089

1. Юридична особа:

Назва	***Релігійна громада церква християн адвентистів сьомого дня в Голосіївському районі м.Києва***
Клопотання	***від 21.01.2011 № К-17987***
Згода (доручення) на проектування	***від 18.04.2011 № Д-5682***

2. Відомості про земельну ділянку (кадастровий № 8000000000:79:034:0004)

Місце розташування (адреса)	***м. Київ, р-н Голосіївський, вул. Ямська, 70***
Площа	***0,1041 га***
Вид та термін користування	***Право в процесі оформлення (Постійне користування)***
Цільове призначення	***для експлуатації та обслуговування будівлі церкви та господарських споруд***
Нормативна грошова оцінка (за попереднім розрахунком*)	***3 318 372 грн. 63 коп. відповідно витягу з технічної документації ПР-01021 від 14.06.2016***

*Наведені розрахунки нормативної грошової оцінки не є остаточними і будуть уточнені відповідно до вимог чинного законодавства при підготовці документу, що посвідчує право на землю.

3. Обґрунтування прийняття рішення

На замовлення зацікавленої особи землевпорядною організацією розроблено технічну документацію із землеустрою щодо встановлення меж земельної ділянки в натурі (на місцевості), яка згідно із положеннями законодавства та Порядку передачі (надання) земельних ділянок в користування або у власність в м. Києві, затвердженого рішенням Київради від 28.02.2013 №63/9120, не підлягає погодженню в порядку, який передбачений для проектів відведення земельних ділянок.

Відповідно до Земельного кодексу України та Порядку передачі (надання) земельних ділянок в користування або у власність в м. Києві, затвердженого рішенням Київради від 28.02.2013 №63/9120 (в редакції рішення Київради від 04.03.2015 №195/1060), Департаментом земельних ресурсів виконавчого органу Київської міської ради (Київської міської державної адміністрації) погоджено технічну документацію (висновок №05-8725 від 27.06.2012) та розроблено проект рішення Київської міської ради.

4. Мета прийняття рішення.

Метою прийняття рішення є забезпечення реалізації встановленого Земельним кодексом України права особи на оформлення права користування (власності) на землю.

5. Особливі характеристики ділянки.

Наявність будівель і споруд на ділянці:	***Забудована будівлею церкви та господарськими спорудами площею 600 кв.м., які є власністю релігійної громади на підставі розпорядження представника Президента України від 18.08.1992 № 862. Орієнтовна площа забудови земельної ділянки становить 80 %.***
Інші особливості :	***Земельна ділянка відповідно до пункту 3 рішення Київської міської ради від 30.11.2000 № 90/1067 "Про надання і вилучення земельних ділянок" відводилася в користування релігійній громаді в тимчасове довгострокове користування строком на 7 років, право користування якою посвідчено договором на право тимчасового довгострокового користування землею від 25.10.2001 за № 79-5-00066. Земельна ділянка передається із земель комунальної власності з подальшою передачею у державну. Детальний план на дану територію не розроблявся.***

6. Стан нормативно-правової бази у даній сфері правового регулювання.

Загальні засади та порядок передачі земельних ділянок у власність чи користування юридичним особам визначено Земельним кодексом України та Тимчасовим порядком передачі (надання) земельних ділянок у користування або у власність із земель комунальної власності в місті Києві, затвердженим рішенням Київради від 28.02.2013 №63/9120.

Рішення про передачу (надання) земельної ділянки може бути прийнято Київською міською радою з урахуванням вимог пункту 3 статті 24 Закону України "Про регулювання містобудівної діяльності".

7. Фінансово-економічне обґрунтування.

Реалізація рішення не потребує додаткових витрат міського бюджету.

Відповідно до Податкового Кодексу України розмір земельного податку складатиме ***0 грн. 00 коп. (0%)***

8. Прогноз соціально-економічних та інших наслідків прийняття рішення.

Наслідками прийняття розробленого проекту рішення стане:

- реалізація зацікавленою особою своїх прав щодо використання земельної ділянки;

Доповідач: директор департаменту земельних ресурсів Поліщук О.Г.

Директор Департаменту
земельних ресурсів **Поліщук О.Г.**

Заступник міського голови –
секретар Київської міської ради

Міщенку О.Г.
Мусі В.В.
Слончаку В.В.

Прошу розглянути проект рішення від 29.09.2016 №08/231- 4034/ПР в установленому порядку.

Дутці Л.Я.

Для контролю за проходженням та тиражування.

Спасибку О.В. – до відома
Старостенко Г.В.– до відома
Юнаковій С.М.

В.ПРОКОПІВ

"29" вересня 2016 року
№ 08/231- 4034/ПР

08/231-4034/ПР
29.09.2016

ВИКОНАВЧИЙ ОРГАН КИЇВСЬКОЇ МІСЬКОЇ РАДИ
(КИЇВСЬКА МІСЬКА ДЕРЖАВНА АДМІНІСТРАЦІЯ)

ДЕПАРТАМЕНТ ЗЕМЕЛЬНИХ РЕСУРСІВ

вул. Хрещатик, 32-а, м. Київ, 01601, тел. (044) 279-58-72, ф. (044) 288-07-57,
КБУ" Контактний центр міста Києва"(044) 15-51, E-mail: dep@kievzem.kiev.ua Код ЄДРПОУ 26199097

28.09.2016 № 057052-18343
на № _____від

Заступнику міського голови –
секретарю Київради
В.ПРОКОПІВУ

Шановний Володимире Володимировичу!

Департамент земельних ресурсів виконавчого органу Київської міської ради (Київської міської державної адміністрації) підготував проект рішення Київської міської ради "Про надання релігійній громаді церкві християн адвентистів сьомого дня в Голосіївському районі м. Києва земельної ділянки для експлуатації та обслуговування будівлі церкви та господарських споруд на вул. Ямській, 70 у Голосіївському районі м. Києва" (справа Д-5682) та направляє для подальшого розгляду у відповідних комісіях Київської міської ради, відповідно до регламенту Київської міської ради, затвердженого рішенням Київради від 12.11.2014 № 351/351

З повагою
Директор департаменту О.Поліщук

08/231-4025/пр
29.09.2016

КИЇВСЬКА МІСЬКА РАДА

II сесія VIII СКЛИКАННЯ

РІШЕННЯ

_____№_____

ПРОЕКТ

Про передачу в оренду нежитлових приміщень комунальної власності територіальної громади міста Києва без проведення конкурсу

Відповідно до статей 760-763 Цивільного кодексу України, частини п'ятої статті 60 Закону України «Про місцеве самоврядування в Україні», статей 5 та 9 Закону України «Про оренду державного та комунального майна», Положення про оренду майна територіальної громади міста Києва, затвердженого рішенням Київської міської ради від 21 квітня 2015 рок № 415/1280, з метою ефективного використання нежитлових приміщень комунальної власності територіальної громади міста Києва, Київська міська рада

ВИРІШИЛА:

1. Передати в оренду нежитлові приміщення комунальної власності територіальної громади міста Києва без проведення конкурсу, згідно з додатком.

2. Департаменту комунальної власності м. Києва виконавчого органу Київської міської ради (Київської міської державної адміністрації) укласти в установленому порядку договір оренди нежитлових приміщень комунальної власності територіальної громади міста Києва згідно з пунктом 1 цього рішення.

3. Контроль за виконанням цього рішення покласти на постійну комісію Київської міської ради з питань власності.

Київський міський голова В. Кличко

Подання:

Заступник голови Київської міської державної адміністрації — М. Поворозник

Директор Департаменту комунальної власності м. Києва — А. Гудзь

Начальник юридичного управління Департаменту комунальної власності м. Києва — В. Комарницький

Погоджено:

Перший заступник голови Київської міської державної адміністрації — Г. Пліс

Керівник апарату виконавчого органу Київської міської ради (Київської міської державної адміністрації) — В. Бондаренко

В.о. Начальник юридичного управління апарату — Л. Верес

Голова постійної комісії Київської міської ради з питань власності — Л. Антонєнко

Секретар постійної комісії Київської міської ради з питань власності — С. Артеменко

Голова постійної комісії Київської міської ради з питань культури, туризму та інформаційної політики — В. Муха

Секретар постійної комісії Київської міської ради з питань культури, туризму та інформаційної політики — О. Поживанов

Начальник Управління правового забезпечення діяльності Київської міської ради — В. Слончак

Додаток
до рішення
Київської міської ради
_____ № _____

Нежитлові приміщення комунальної власності територіальної громади міста Києва,
які передаються в оренду без проведення конкурсу

№ п/п	Повна назва орендаря, його форма власності та форма фінансування	Адреса та характеристика об'єкта нерухомості	Призначення, характеристика об'єкта оренди та орендована площа, кв.м	Ставка орендної плати, розмір орендної плати на місяць, за 1 год.	Графік використання приміщень	Строк, на який укладається договір оренди:
1	2	3	4	5	6	7
ОРЕНДОДАВЕЦЬ - ДЕПАРТАМЕНТ КОМУНАЛЬНОЇ ВЛАСНОСТІ М.КИЄВА ВИКОНАВЧОГО ОРГАНУ КИЇВСЬКОЇ МІСЬКОЇ РАДИ (КИЇВСЬКОЇ МІСЬКОЇ ДЕРЖАВНОЇ АДМІНІСТРАЦІЇ)						
БАЛАНСОУТРИМУВАЧ – ДЕПАРТАМЕНТ КУЛЬТУРИ ВИКОНАВЧОГО ОРГАНУ КИЇВСЬКОЇ МІСЬКОЇ РАДИ (КИЇВСЬКОЇ МІСЬКОЇ ДЕРЖАВНОЇ АДМІНІСТРАЦІЇ)						
1	Комунальний театрально-концертний заклад культури «Циганський академічний музично-драматичний театр «Романс» комунальна Форма господарювання - госпрозрахункова	Перемоги проспект, 38 літ. А Шевченківський район Нежитловий 3-поверховий будинок (капітальний), Палац культури Загальна площа 6379,40 кв. м	Розміщення закладу культури погодинно Нежитлові приміщення 1 поверх (283,7 кв. м - , глядацька зала, -250,3 кв. м, сцена, 250,3 кв. м - гримерні) Площа, кв. м – 784,30	1 грн. на рік	Вт 11.00-15.00 (4 год) Ср.11.00-15.00 (4 год) репетиції 10 міс., 32 год на тиждень, 320 год. на рік Пт 18.00-21.00 (3 год) Сб. 18.00-21.00 (3 год) 9 міс. показ вистав, 24 год на міс., 216 год на рік	2 роки 364 дні.

Київський міський голова В. Кличко

ПОЯСНЮВАЛЬНА ЗАПИСКА
до проекту рішення Київської міської ради
«Про передачу в оренду нежитлових приміщень комунальної власності територіальної громади міста Києва без проведення конкурсу»

1. Обґрунтування необхідності прийняття рішення.

До компетенції Київської міської ради належить здійснення повноважень територіальної громади міста Києва щодо володіння, користування та розпорядження об'єктами права комунальної власності, в тому числі передача об'єктів права комунальної власності в оренду фізичним та юридичним особам.

Комунальний театрально-концертний заклад культури «Циганський академічний музично-драматичний театр «Романс» відповідно до п. 8.2. Положення про оренду майна територіальної громади міста Києва, затвердженого рішенням Київської міської ради від 21.04.2015 № 415/1280, надав до Департаменту комунальної власності м. Києва документи, які відповідають чинному законодавству.

Нежитлові приміщення площею 784,30 кв. м на проспекті Перемоги, 38 літ. А передаються в оренду для розміщення комунального театрально-концертного закладу культури «Циганський академічний музично-драматичний театр «Романс» (погодинно), і передача в оренду для закладу у сфері культури і мистецтв здійснюється відповідно до абзацу четвертого частини четвертої статі 9 Закону України «Про оренду державного та комунального майна».

Враховуючи, що відповідно до абзацу другого пункту 8.3. Положення договір оренди укладається із заявником за рішенням Київської міської ради, підготовлено проект рішення Київської міської ради про передачу нежитлових приміщень площею 784,30 кв. м будинку № 38 літ. А на проспекті Перемоги без проведення конкурсу.

Нежитлова-будівля № 38 літ. А на проспекті Перемоги є пам'яткою архітектури місцевого значення. На зазначену будівлю укладено охоронний договір.

2. Мета і шляхи її досягнення.

Даний проект підготовлений з метою забезпечення ефективного використання нерухомого майна територіальної громади міста Києва та укладання договору оренди нежитлових приміщень комунальної власності територіальної громади міста Києва без проведення конкурсу.

3. Правові аспекти.

Проект рішення розроблений відповідно до статей 760-763 Цивільного кодексу України, частини п'ятої статті 60 Закону України «Про місцеве самоврядування в Україні», статей 5 та 9 Закону України «Про оренду державного та комунального майна», Положення про оренду майна територіальної громади міста Києва, затвердженого рішенням Київської міської ради від 21.04.2015 № 415/1280.

Згідно з пунктом 1 проектом рішення пропонується передати нежитлові приміщення комунальної власності територіальної громади міста Києва в оренду без проведення конкурсу.

Згідно з пунктом 2 проектом рішення доручається Департаменту комунальної власності м. Києва виконавчого органу Київської міської ради (Київської міської державної адміністрації) укласти в установленому порядку договір оренди нежитлових приміщень без проведення конкурсу, згідно з пунктом 1.

4. Фінансово – економічне обґрунтування.

Прийняття та реалізація даного рішення не потребує додаткових витрат з бюджету міста Києва.

5. Прогноз результатів.

Прийняття та реалізація даного проекту рішення дозволить укласти договір оренди з комунальним театрально-концертним закладом культури «Циганський академічний музично-драматичний театр «Романс» без проведення конкурсу нежитлових приміщень комунальної власності територіальної громади міста Києва для розміщення закладу культури (проведення вистав).

Доповідач на пленарному засіданні Київської міської ради – директор Департаменту комунальної власності м. Києва Гудзь Андрій Анатолійович.

В.о. директора Департаменту
комунальної власності м. Києва О. Шмуляр

Додаток 3
до положення про оренду майна
територіальної громади міста Києва

Заява про оренду та перелік документів,
що надаються підприємствами, установами та організаціями, **які мають право на укладення** договору оренди без проведення **конкурсу**

Департамент комунальної власності
(орендодавець)

ЗАЯВА ПРО ОРЕНДУ

Прошу надати в оренду комунальне майно територіальної громади міста Києва без проведення конкурсу

ЗАЯВНИК	ОБ'ЄКТ
Організаційна форма та повна назва (заповнюється згідно із свідоцтвом про державну реєстрацію): Комунальний театрально-концертний заклад культури „Українській академічний музично-драматичний театр „Романс"	Адреса: м. Київ, проспект Перемоги, 38
Ідентифікаційний код 22958413	район: Шевченківський
Форма власності комунальна (комунальна, державна, приватна)	площа 784,3 кв.м
Юридична адреса: 03057, м. Київ проспект Перемоги, 38	Пропозиція щодо цільового використання: для показу вистав погоджено
Контактний телефон роб. 044 274 87 97 моб. 050 502 82 82	

Поверх	Площа, кв.м	Цільове використання
I	784,3	для показу вистав
II	283,7	гл. зала
	250,3	сцена
	250,3	гримерні

Термін оренди 2 роки 364 дні

Художній Керівник Крикунов І.М.
(П.І.П.)

(підпис)

Україна м. Київ Комунальний театрально-концертний заклад культури Український академічний музично-драматичний театр «Романс» Ідентифікаційний код 22958413

ВИКОНАВЧИЙ ОРГАН КИЇВСЬКОЇ МІСЬКОЇ РАДИ
(КИЇВСЬКА МІСЬКА ДЕРЖАВНА АДМІНІСТРАЦІЯ)

ДЕПАРТАМЕНТ КУЛЬТУРИ

бульвар Т.Шевченка, 3, м. Київ, 01004, тел.: (044) 279-61-09, факс: 279-59-64
Код ЄДРПОУ 02231933

13.07.2016 № 060-5099
На № _____ від _____

Департамент комунальної власності м. Києва

Комунальний театрально-концертний заклад культури «Циганський академічний музично-драматичний театр «Романс»
03057, м. Київ, пр-т Перемоги, 38

У Департаменті культури виконавчого органу Київської міської ради (Київської міської державної адміністрації) опрацьовано лист Департаменту комунальної власності м. Києва від 27.05.2016 № 062/05/19-5377 щодо погодження передачі в оренду комунальному театрально-видовищному закладу культури «Циганський академічний музично-драматичний театр «Романс» нежитлових приміщень на пр-ті Перемоги, 38 літ. А, площею 784,3 кв.м. За результатами опрацювання повідомляємо наступне.

Рішенням виконавчого комітету Київської міської ради народних депутатів від 18.11.1986 № 1107 будівлю за вказаною адресою внесено до переліку пам'яток історії та культури як пам'ятку архітектури місцевого значення, охоронний № 224.

Департамент культури, як орган охорони культурної спадщини, погоджує передачу в оренду комунальному театрально-видовищному закладу культури «Циганський академічний музично-драматичний театр «Романс» нежитлових приміщень на пр-ті Перемоги, 38 літ. А, площею 136,2 кв.м. Одночасно пропонуємо до положень проекту договору оренди із вказаним закладом включити наступні пункти:

- будинок, приміщення якого надаються в орендне користування рішенням виконавчого комітету Київської міської ради народних депутатів від 18.11.1986 № 1107 внесено до переліку пам'яток історії та культури як пам'ятку архітектури місцевого значення, охоронний № 224;
- орендар має право використовувати вказане приміщення виключно у відповідності до вимог охоронного договору, укладеного між органом охорони культурної спадщини і власником будинку або уповноваженим ним органом.

Директор Д. Попова

ДЕПАРТАМЕНТ КОМУНАЛЬНОЇ ВЛАСНОСТІ ВИКОНАВЧОГО ОРГАНУ КИЇВСЬКОЇ МІСЬКОЇ РАДИ (КИЇВСЬКОЇ МІСЬКОЇ ДЕРЖАВНОЇ АДМІНІСТРАЦІЇ)
062/13768

Павлачик, Панченко 278-42-62

Державну реєстрацію змін до установчих документів ПРОВЕДЕНО
Дата реєстрації 22.09.2011
Номер запису 1069105000022690
Державний реєстратор

Затверджено
розпорядженням виконавчого органу Київської міської ради (Київської міської державної адміністрації)
від «08» 08. 2011 № 1384

Заступник голови Л.Новохатько

Державну реєстрацію змін до установчих документів ПРОВЕДЕНО
Дата реєстрації 06.12.2013
Номер запису 1069105000022690
Державний реєстратор

ПОЛОЖЕННЯ
про комунальний театрально-концертний заклад культури «Циганський музично-драматичний театр «Романс»

(ідентифікаційний номер 22958413)

Державну реєстрацію змін до установчих документів ПРОВЕДЕНО
Дата реєстрації 15 СЕР 2014
Номер запису 1069105000022690
Державний реєстратор

З оригіналом згідно
Худ. керівник

Київ 2011

I. ЗАГАЛЬНІ ПОЛОЖЕННЯ

1.1. Комунальний театрально-концертний заклад культури «Циганський музично-драматичний театр «Романс» (надалі - Театр) є неприбутковим театрально-концертним закладом культури, заснованим на комунальній власності територіальної громади м. Києва і підпорядкованим Головному управлінню культури виконавчого органу Київської міської ради (Київської міської державної адміністрації).

Засновником та власником майна Театру є територіальна громада м. Києва від імені якої виступають Київська міська рада та уповноважені нею органи.

1.2. Театр створено шляхом реорганізації державного комунального театрально-концертного підприємства «Циганський музично-драматичний театр «Романс» на підставі рішення Київської міської ради від 24.10.2002 № 98/258 «Про комунальне театрально-концертне підприємство «Циганський музично-драматичний театр «Романс».

1.3. Театр у своїй діяльності керується Конституцією України, законами України «Про культуру», «Про театри і театральну справу», іншими нормативно-правовими актами України, рішеннями Київської міської ради, розпорядженнями Київського міського голови, виконавчого органу Київської міської ради (Київської міської державної адміністрації) та цим Положенням.

1.4. Театр є юридичною особою, має самостійний баланс, розрахунковий та валютний рахунки в установах банків, печатку зі своєю назвою, штампи, бланки та інші реквізити юридичної особи, зареєстровані у встановленому порядку.

1.5. Театр може здійснювати фінансово-господарську діяльність та інші види діяльності, відповідно до цілей його утворення, і в межах його цивільної правоздатності, що передбачено цим Положенням та чинним законодавством як в Україні, так і за її кордоном, від свого імені набувати майнові та особисті немайнові права і нести обов'язки, бути позивачем і відповідачем в суді, господарському суді.

1.6. Найменування Театру:

Повна назва українською мовою: Комунальний театрально-концертний заклад культури «Циганський музично-драматичний театр «Романс».

Скорочена назва українською мовою: КТК ЗК «Циганський музично-драматичний театр «Романс».

Повна назва російською мовою: Коммунальное театрально-концертное учреждение культуры «Цыганский музыкально-драматический театр« Романс »

Скорочена назва російською мовою: КТК УК «Цыганский музыкально-драматический театр« Романс ».

1.7. Місцезнаходження Театру: 04075, м. Київ, вул. Юнкерова, 71

2. МЕТА ТА НАПРЯМКИ ДІЯЛЬНОСТІ

2.1. Основною метою діяльності Театру є здійснення театрально-концертної та культурно-просвітницької діяльності шляхом підготовки та проведення мистецьких заходів, що пропагують кращі надбання української, циганської та світової культури.

2.2. Напрямки діяльності Театру:

- створення вистав, театралізованих та музичних програм на високому художньому рівні;

- проведення літературно-музичних вечорів і творчих зустрічей з майстрами мистецтв;

- концертна діяльність творчих колективів та виконавців;

- організація на самостійних засадах студій, що будуть займатися записом на радіо, відеокасетах, грамплатівках, компакт-дисках, кращих музичних творів українських та зарубіжних виконавців, що пропагують національну та світову культуру. Реалізація цих записів;

- проведення та участь у національних і міжнародних конкурсах, конгресах, фестивалях та інших заходах, організація культурних та творчих обмінів, пов'язаних з пропагандою музичного та театрального мистецтва;

- педагогічна робота з молодими акторами, викладацька робота працівників театру в інститутах, театрах, студіях, коледжах як в Україні, так і за кордоном;

- здійснення обміну театральними виставами, концертними програмами, організація в Україні та за кордоном фестивалів, конкурсів театрального мистецтва та участь у них;

- випуск буклетів, проспектів, плакатів, значків, іншої рекламної продукції, що пропагують театральну, концертну та іншу діяльність Театру;

- підготовка театральних постановок, театрально-концертних програм та інших заходів на основі договорів з юридичними та фізичними особами для їх публічного виконання чи публічного показу на власній чи орендованих сценах з додержанням прав авторів та виконавців ролей (партій) відповідно до законодавства про авторське право та суміжні права та надання власної сцени іншим театрам для проведення гастрольних заходів, спільних театральних проектів та програм.

3. УПРАВЛІННЯ ТЕАТРОМ

3.1. Керівництво Театром здійснюється художнім керівником, який призначається на посаду і звільняється з посади начальником Головного управління культури виконавчого органу Київської міської ради (Київської міської державної адміністрації) на контрактній основі терміном до 5 (п'яти) років.

3.2. Художній керівник Театру, у межах наданих йому повноважень:

- приймає на роботу та звільняє з роботи творчих працівників Театру на умовах строкового трудового договору;

- приймає на роботу та звільняє з роботи всіх інших працівників Театру;

- розпоряджається майном і коштами;

- укладає угоди;

- застосовує до працівників заходи заохочення та заходи дисциплінарного впливу;

- приймає рішення щодо надання творчими працівниками Театру відпусток для їх участі в конкурсах, фестивалях тощо відповідно до Положення про порядок проведення конкурсів, фестивалів та відповідно до Порядку

формування творчих груп, затверджених центральним органом виконавчої влади в галузі культури;

- затверджує за погодженням з головним режисером, постановниками (режисером, художником, диригентом тощо), керівниками виробничих цехів театру склади постановчих груп та виконавців, ескізи і макети оформлення вистав, плани роботи над новими постановками та виставами і визначає в установленому порядку їх готовність і терміни випуску;

- затверджує календарні плани публічного виконання та публічного показу вистав та інших заходів;

- організує і забезпечує проведення вистав та інших заходів;

- забезпечує охорону праці, дотримання законності та порядку в театрі;

- визначає структуру Театру, складає та за погодженням із Головним управлінням культури затверджує штатний розпис Театру в межах граничної чисельності, доведеної Головним управлінням культури виконавчого органу Київської міської ради (Київської міської державної адміністрації);

- згідно з законодавством України затверджує план використання бюджетних коштів Театру за погодженням з Головним управлінням культури виконавчого органу Київської міської ради (Київської міської державної адміністрації);

- подає в установленому законодавством порядку проект річного фінансового плану на затвердження до Головного управління комунальної власності м. Києва виконавчого органу Київської міської ради (Київської міської державної адміністрації);

- в межах своїх повноважень видає накази, обов'язкові для виконання всіма працівниками трудового колективу, затверджує посадові інструкції;

4. ТРУДОВИЙ КОЛЕКТИВ ТЕАТРУ

4.1. Трудовий колектив Театру становлять всі громадяни, які беруть участь у його діяльності на основі трудового договору (контракту, угоди), а також інших форм, що регулюють трудові відносини працівника з Театром.

4.2. Трудовий колектив Театру функціонує згідно з трудовим законодавством України.

4.3. Вищим органом самоврядування Театру є загальні збори трудового колективу Театру.

5. МАЙНО ТА КОШТИ ТЕАТРУ

5.1. Майно Театру належить до комунальної власності територіальної громади міста Києва і закріплюється за Театром на праві оперативного управління.

5.2. Майно Театру складається з основних фондів, обігових коштів, а також інших цінностей, вартість яких відображається у самостійному балансі Театру.

5.3. Джерелами формування майна Театру є:

- майно, передане власником або уповноваженим ним органом;
- доходи від основної діяльності;
- трансферти з бюджету м. Києва;

- благодійні внески пожертвування українських та іноземних фізичних та юридичних осіб, організацій, громадян (майно, кошти в національній та іноземній валюті та інше);

5.4. Театр має право виключно з дозволу власника або уповноваженого ним органу: відчужувати закріплене за ним майно, надавати в оренду або безоплатне користування (позичку), передавати в заставу нерухоме майно, обладнання, інвентар та інші цінності, а також списувати з балансу основні засоби в установленому порядку.

5.5. Відносини Театру з іншими фізичними та юридичними особами у всіх сферах діяльності здійснюються на основі договорів.

5.6. Театр здійснює планування фінансово-господарської діяльності шляхом складання річних фінансових планів, порядок затвердження та форма яких визначаються виконавчим органом Київської міської ради (Київської міської державної адміністрації), і затверджуються Головним управлінням комунальної власності м. Києва виконавчого органу Київської міської ради (Київської міської державної адміністрації).

6. ЗОВНІШНЬОЕКОНОМІЧНА ДІЯЛЬНІСТЬ

6.1. З метою пропаганди театрального мистецтва, зміцнення матеріальної бази Театр здійснює зовнішньоекономічну діяльність згідно із законодавством України.

6.2. Театр має право самостійно укладати договори (контракти) з іноземними юридичними та фізичними особами на будь-які форми співробітництва у сфері культури, брати участь у діяльності відповідних міжнародних організацій та фондів.

6.3. Валютні надходження використовуються Театром відповідно до законодавства України.

7. ОБЛІК, ЗВІТНІСТЬ І КОНТРОЛЬ ДІЯЛЬНОСТІ ТЕАТРУ

7.1. Театр здійснює оперативний та бухгалтерський облік результатів своєї діяльності та надає фінансову, статистичну і іншу звітність у порядку, встановленому законодавством України.

7.2. Театр надає фінансову звітність до Головного управління комунальної власності м. Києва виконавчого органу Київської міської ради (Київської міської державної адміністрації) в установленому порядку.

8. ПРИПИНЕННЯ ТЕАТРУ

8.1. Діяльність Театру може бути припинена у випадку його реорганізації (злиття, приєднання, виділу, поділу, перетворення) або ліквідації.

8.2. Реорганізація або ліквідація Театру може бути здійснена:

- на підставі рішення власника, у встановленому законодавством України порядку;
- на підставі рішення суду у порядку та випадках, що передбачені чинним законодавством України.

8.3. Реорганізація чи ліквідація Театру здійснюється комісією з припинення, яка утворюється власником або органом, що прийняв рішення про припинення. Порядок і строки проведення припинення діяльності Театру, а також строки заяви претензій кредиторами визначаються власником, або органом, що прийняв рішення про припинення діяльності Театру.

8.4. З моменту призначення комісії з припинення до неї переходять повноваження щодо управління Театром. Комісія з припинення складає передавальний акт (розподільчий баланс, ліквідаційний баланс) і подає його на затвердження органу, який прийняв рішення про припинення діяльності Театру.

8.5. При ліквідації Театру майно та кошти, що залишаються після розрахунків з бюджетом, задоволення претензій кредиторів та розрахунків з членами трудового колективу, використовуються за вказівкою власника.

8.6. Реорганізація чи ліквідація Театру вважаються завершеними, а Театр таким, що припинив свою діяльність, з дати внесення до Єдиного державного реєстру запису про державну реєстрацію припинення юридичної особи.

8.7. При реорганізації або ліквідації Театру працівникам, які звільняються, гарантується додержання їхніх прав та інтересів відповідно до трудового законодавства України.

Пронумеровано та прошнуровано
шісьмь (6) аркушів

Заступник начальника управління
документального забезпечення -
начальник відділу редагування
документів та випуску розпоряджень

А.Волкова

Управління документального забезпечення

Виконавчий комітет Київської міської ради
УКРАЇНА

Серія АГ № [illegible]

ЄДИНИЙ ДЕРЖАВНИЙ РЕЄСТР ЮРИДИЧНИХ ОСІБ ТА ФІЗИЧНИХ ОСІБ-ПІДПРИЄМЦІВ

ДЕРЖАВНА РЕЄСТРАЦІЙНА СЛУЖБА УКРАЇНИ

ВИПИСКА
з Єдиного державного реєстру юридичних осіб та фізичних осіб-підприємців

КОМУНАЛЬНИЙ ТЕАТРАЛЬНО-КОНЦЕРТНИЙ ЗАКЛАД КУЛЬТУРИ "ЦИГАНСЬКИЙ АКАДЕМІЧНИЙ МУЗИЧНО-ДРАМАТИЧНИЙ ТЕАТР "РОМАНС"

Ідентифікаційний код юридичної особи:
22958413

Місцезнаходження юридичної особи:
03057, М.КИЇВ, ПРОСПЕКТ ПЕРЕМОГИ, БУДИНОК 38

Дата державної реєстрації, дата та номер запису в Єдиному державному реєстрі юридичних осіб та фізичних осіб-підприємців про включення до Єдиного державного реєстру:
22.01.1996, 18.12.2007, 1 069 120 0000 022690

З оригіналом згідно

Худ. керівник Т.М. Крикунов

«Романс» Ідентифікаційний код 22958413

Прізвище, ім'я та по батькові осіб, які мають право вчиняти юридичні дії від імені юридичної особи без довіреності, у тому числі підписувати договори, та наявність обмежень щодо представництва від імені юридичної особи або фізичної особи-підприємця:
КРИКУНОВ ІГОР МИКОЛАЙОВИЧ - керівник

Прізвище, ім'я та по батькові осіб, які мають право вчиняти юридичні дії від імені юридичної особи без довіреності, у тому числі підписувати договори, та наявність обмежень щодо представництва від імені юридичної особи або фізичної особи-підприємця:
відомості відсутні

Дата та номер запису про взяття на облік, назва та ідентифікаційні коди органів статистики, Міндоходів, Пенсійного фонду України, в яких юридична особа перебуває на обліку:
07.02.1996, ГОЛОВНЕ УПРАВЛІННЯ РЕГІОНАЛЬНОЇ СТАТИСТИКИ, 21680000
27.02.1996, 100, ДПІ В ОБОЛОНСЬКОМУ РАЙОНІ ГУ МІНДОХОДІВ У М.КИЄВІ, 38765858 (дані про взяття на облік як платника податків)
04.07.2012, 03-47097, ДПІ У ШЕВЧЕНКІВСЬКОМУ Р-НІ ГУ Міндоходів у м.Києві, 38728711 (дані про взяття на облік як платника єдиного внеску)

Не підлягає постановці на облік в ПЕНСІЙНОМУ ФОНДІ УКРАЇНИ у зв'язку з прийняттям Закону України від 04.07.2013 № 406-VII "Про внесення змін до деяких законодавчих актів України у зв'язку з проведенням адміністративної реформи"

Дані про основний вид економічної діяльності:
90.01 Театральна та концертна діяльність

Дані про реєстраційний номер платника єдиного внеску:
03-47097

Клас професійного ризику виробництва платника єдиного внеску за основним видом його економічної діяльності:
9

Дата та час видачі виписки:
17.01.2014 11:04:05

Державний реєстратор ЦУКРЕНКО І.М.

З оригіналом згідно

Худ. керівник І.М. Крикунов

Державна реєстраційна служба Головного управління юстиції у місті Києві
Цукренко Ірина Миколаївна

Заклад культури «Академічний музично-драматичний театр «Романс» м. Київ
«Романс»
Ідентифікаційний код 22958413

ДЕРЖАВНА СЛУЖБА СТАТИСТИКИ УКРАЇНИ
ГОЛОВНЕ УПРАВЛІННЯ СТАТИСТИКИ У М.КИЄВІ
УПРАВЛІННЯ СТАТИСТИКИ У ШЕВЧЕНКІВСЬКОМУ РАЙОНІ
вул. Пушкінська, 8-б, м. Київ, 1034
тел. (044) 235-77-64, E-mail:shevch@ukrpack.net

22.01.2014 № 32-202 На № б/н від 22.01.2014

КОМУНАЛЬНИЙ ТЕАТРАЛЬНО-КОНЦЕРТНИЙ ЗАКЛАД
КУЛЬТУРИ "ЦИГАНСЬКИЙ АКАДЕМІЧНИЙ
МУЗИЧНО-ДРАМАТИЧНИЙ ТЕАТР "РОМАНС"
КРИКУНОВ ІГОР МИКОЛАЙОВИЧ
03057, М.КИЇВ, ШЕВЧЕНКІВСЬКИЙ Р-Н,
ПРОСП. ПЕРЕМОГИ, БУД. 38

Надаємо витяг з ЄДРПОУ станом на 22 січня 2014 року.
За вказаним у запиті ідентифікаційним кодом **22958413** в ЄДРПОУ значиться юридична особа:

КОМУНАЛЬНИЙ ТЕАТРАЛЬНО-КОНЦЕРТНИЙ ЗАКЛАД КУЛЬТУРИ "ЦИГАНСЬКИЙ АКАДЕМІЧНИЙ МУЗИЧНО-ДРАМАТИЧНИЙ ТЕАТР "РОМАНС"

Ідентифікаційний код - 22958413; юридична особа;

Організаційно-правова форма за КОПФГ	430	Організаційно-правова форма господарювання - КОМУНАЛЬНА ОРГАНІЗАЦІЯ (УСТАНОВА, ЗАКЛАД);
Місцезнаходження за КОАТУУ	8039100000	03057, М.КИЇВ, ШЕВЧЕНКІВСЬКИЙ Р-Н, ПРОСП. ПЕРЕМОГИ, БУД. 38

Керівник - КРИКУНОВ ІГОР МИКОЛАЙОВИЧ;
Телефон - 2778797;
Види діяльності за КВЕД-2010 :
90.01 Театральна та концертна діяльність;
59.11 Виробництво кіно- та відеофільмів, телевізійних програм;
59.20 Видання звукозаписів;
Інституційний сектор економіки за КІСЕ S.1312 Регіональні та місцеві органи державного управління
Місце проведення реєстраційних дій - ВІДДІЛ ДЕРЖАВНОЇ РЕЄСТРАЦІЇ ЮРИДИЧНИХ ОСІБ ТА ФІЗИЧНИХ ОСІБ - ПІДПРИЄМЦІВ ОБОЛОНСЬКОГО РАЙОНУ РЕЄСТРАЦІЙНОЇ СЛУЖБИ ГОЛОВНОГО УПРАВЛІННЯ ЮСТИЦІЇ У МІСТІ КИЄВІ;
Дата реєстрації - 22.01.1996;
Дата реєстраційних дій - 15.01.2014; № - 10691050010022690.
Орган державного управління за Класифікацією органів державного управління КОДУ: Обласні, Київська та Севастопольська міські державні адміністрації (код - 1005)

Заст.НАЧАЛЬНИК УПРАВЛІННЯ КОБЗАР О. М.

З оригіналом згідно
Уд. керівник І.М. Крикунов

Виконавець ЖИЛЮК Н.В. Телефон 2357764

ЗАТВЕРДЖЕНО
Наказ Міністерства фінансів
України
28.01.2002 № 57
(у редакції наказу Міністерства
фінансів України
від 26.11.2012 № 1220)

"Погоджено"

Директор Департаменту культури виконавчого органу Київської міської ради
(Київської міської державної адміністрації)
(посада)

(підпис) **Д.О. Попова**
(ініціали і прізвище)

"_____" _____ 20__ р.

"Затверджую"

Штат в кількості 26 штатних одиниць з місячним фондом заробітної плати (Сто сорок сім тисяч п'ятсот вісімдесят вісім гривень шістдесят копійок
(147 588 гривень 60 коп.) гривень

Художній керівник
(посада)

(підпис) **І.М. Крикунов**
(ініціали і прізвище)

"_____" _____ 20__ р.

М.П.
«Романс»
Ідентифікаційний код
22958413

Штатний розпис

на 2016___ рік

Загальний фонд

№ п/п	Посада	Кількість штатних посад	Посадовий оклад	Підвищення посадового окладу за статус академічний та національний	Посадовий оклад з підвищенням	Надбавки за почесні звання	Доплати за вислугу років	Фонд заробітної плати на місяць (грн)
	Найменування							
Керівництво		2,00	3 493,00	2 825,00	9 810,00			9 810,00
1	Головний адміністратор	1,00	3 339,00	1 002,00	4 341,00			4 341,00
2	Головний бухгалтер	1,00	3 646,00	1 823,00	5 469,00			5 469,00
Художній персонал		5,00	3 435,00	9 518,00	26 692,00	2 430,80	5 515,30	34 638,10
3	Головний режисер	1,00	3 806,00	1 903,00	5 709,00		1 141,80	6 850,80
4	Звукорежисер І категорії	1,00	2 872,00	1 436,00	4 308,00		430,80	4 738,80
5	Керівник художній	1,00	4 051,00	2 026,00	6 077,00	2 430,80	1 823,10	10 330,90
6	Художник - постановник	1,00	3 105,00	2 484,00	5 589,00		1 117,80	6 706,80
	Художник по світлу	1,00	3 339,00	1 670,00	5 009,00		1 001,80	6 010,80

«Романс» Ідентифікаційний код 22958413

Згідно
Худ. керівник І.М. Крикунов

Артистичний персонал		17,00	2 977,00	34 706,00	85 325,00	869,60	13 009,90	99 204,50
8	Артист – балету вищої категорії	2,00	3 105,00	3 416,00	9 626,00		2 422,00	12 048,00
9	Артист – балету I категорії	1,00	2 872,00	2 298,00	5 170,00		1 034,00	6 204,00
10	Артист – балету II категорії	3,00	2 693,00	4 309,00	12 387,00		377,00	12 764,00
11	Артист – вокаліст вищої категорії	5,00	3 105,00	11 489,00	27 014,00	869,60	3 353,40	31 237,00
12	Артист – вокаліст I категорії	2,00	2 872,00	4 595,00	10 340,00		2 068,00	12 408,00
13	Артист – оркестру вищої категорії	3,00	3 105,00	7 452,00	16 767,00		3 353,40	20 120,40
14	Артист – оркестру I категорії	1,00	2 872,00	1 149,00	4 021,00		402,10	4 423,10
Техперсонал		1,00	1 414,00	424,00	1 838,00			1 838,00
15	Машиніст сцени 3-го розряду	1,00	1 414,00	424,00	1 838,00			1 838,00
Робітники		1,00	1 614,00	484,00	2 098,00			2 098,00
16	Старший касир	1,00	1 614,00	484,00	2 098,00			2 098,00
Итого		26,00	2 992,00	47 958,00	125 763,00	3 300,40	18 525,20	147 588,60

Головний бухгалтер Л.А. Ільчук

(підпис) (ініціали і прізвище)

Україна м.Київ Комунальний академічний музично-драматичний театрально-концертний заклад культури «Романс» Ідентифікаційний код 22958413

Україна м.Київ Комунальний академічний музично-драматичний театрально-концертний заклад культури «Романс» Ідентифікаційний код 22958413

З оригіналом згідно

Худ. керівник Прим. Р.М. Крикунов

Додаток 1
до Положення (стандарту) бухгалтерського обліку 25
„Фінансовий звіт суб'єкта малого підприємництва

ФІНАНСОВИЙ ЗВІТ
суб'єкта малого підприємництва

			Коди		
		Дата (рік, місяць, число)	15	01	01
Підприємство	КТКЗК «ЦИГАНСЬКИЙ АКАДЕМІЧНИЙ МУЗИЧНО- ДРАМАТИЧНИЙ ТЕАТР «РОМАНС»	за ЄДРПОУ	22958413		
Територія	М.КИЇВ	за КОАТУУ	8039100000		
Організаційно-правова форма господарювання	КОМУНАЛЬНА ОРГАНІЗАЦІЯ (УСТАНОВА, ЗАКЛАД)	за КОПФГ	430		
Вид економічної діяльності	ТЕАТРАЛЬНА ТА КОНЦЕРТНА ДІЯЛЬНІСТЬ	за КВЕД	90.01		
Середня кількість працівників	24				
Одиниця виміру: тис. грн. з одним десятковим знаком					
Адреса, телефон	ПЕРЕМОГИ ПРОСП. № 38, 2778797				

ДЕПАРТАМЕНТ КУЛЬТУРИ
Відділ бухгалтерського обліку та звітності
Ідентифікаційний код 02231933
"26" 02 2016 р. Підпис

1. Баланс
на 01.01.2016 р.

Форма №1-м Код за ДКУД 1801006

Актив	Код рядка	На початок звітного року	На кінець звітного періоду
1	2	3	4
I. Необоротні активи			
Незавершені капітальні інвестиції	1005	—	—
Основні засоби:	1010	382,7	364,0
первісна вартість	1011	706,0	712,0
знос	1012	(323,3)	(348,0)
Довгострокові біологічні активи:	1020	—	—
Довгострокові фінансові інвестиції	1030	—	—
Інші необоротні активи	1090	—	—
Усього за розділом I	**1095**	**382,7**	**364,0**
II. Оборотні активи			
Запаси:	1100	10,4	14,0
у тому числі готова продукція	1103	—	—
Поточні біологічні активи	1110	—	—
Дебіторська заборгованість за товари, роботи, послуги:	1125	16,2	24,6
Дебіторська заборгованість за розрахунками з бюджетом	1135	—	—
у тому числі з податку на прибуток	1136	—	—
Інша поточна дебіторська заборгованість	1155	—	—
Поточні фінансові інвестиції	1160	—	—
Гроші та їх еквіваленти	1165	14,0	64,6
Витрати майбутніх періодів	1170	275,3	297,6
Інші оборотні активи	1190	—	—
Усього за розділом II	**1195**	**315,9**	**400,8**
III. Необоротні активи, утримувані для продажу та групи вибуття	**1200**	—	—
Баланс	**1300**	**698,6**	**764,8**

З оригіналом згідно
Художній керівник Я.М. Крижуков

Український академічний музично-драматичний комунальний заклад «Циганський академічний музично-драматичний театр «Романс»
Ідентифікаційний код 22958413

Пасив	Код рядка	На початок звітного року	На кінець звітного періоду
1	2	3	4
I. Власний капітал			
Зареєстрований (пайовий) капітал	1400	—	—
Внески до незареєстрованого статутного капіталу	1401	—	—
Додатковий капітал	1410	73,4	124,1
Резервний капітал	1415	7,1	12,5
Нерозподілений прибуток (непокритий збиток)	1420	-43,5	-43,5
Неоплачений капітал	1425	—	—
Усього за розділом I	**1495**	**37,0**	**93,1**
II. Довгострокові зобов'язання, цільове фінансування та забезпечення	**1595**	—	—
III. Поточні зобов'язання			
Короткострокові кредити банків	1600	—	—
Поточна кредиторська заборгованість за: довгостроковими зобов'язаннями	1610	—	—
товари, роботи, послуги	1615	270,1	292,7
розрахунками з бюджетом	1620	2,8	13,6
у тому числі з податку на прибуток	1621	—	12,2
розрахунками зі страхування	1625	—	1,1
розрахунками з оплати праці	1630	—	2,3
Доходи майбутніх періодів	1665	387,2	360,5
Інші поточні зобов'язання	1690	1,5	1,5
Усього за розділом III	**1695**	**661,6**	**671,7**
IV. Зобов'язання, пов'язані з необоротними активами, утримуваними для продажу, та групами вибуття,	**1700**	—	—
Баланс	**1900**	**698,6**	**764,8**

2. Звіт про фінансові результати за 2015 рік

Форма № 2-м Код за ДКУД 1801007

Стаття	Код рядка	За звітний період	За аналогічний період попереднього року
1	2	3	4
Чистий дохід від реалізації продукції (товарів, робіт, послуг)	2000	273,9	138,6
Інші операційні доходи	2120	2059,1	1908,2
Інші доходи	2240	24,3	33,0
Разом доходи (2000+2120+2240)	**2280**	**2357,3**	**2079,8**
Собівартість реалізованої продукції (товарів, робіт, послуг)	2050	(1920,9)	(1954,4)
Інші операційні витрати	2180	(368,7)	(113,2)
Інші витрати	2270	—	—
Разом витрати (2050+2180+2270)	**2285**	**(2289,6)**	**(2067,6)**
Фінансовий результат до оподаткування (2280-2285)	2290	67,7	12,2
Податок на прибуток	2300	(13,5)	(1,3)
Чистий прибуток (збиток) (2290-2300)	**2350**	**54,2**	**10,9**

Керівник (підпис) І. М. Крикунов (ініціали, прізвище)

Головний бухгалтер (підпис) Л. А. Ільчук (ініціали, прізвище)

З оригіналом згідно

Худ керівник І.М. Крикунов

ВИКОНАВЧИЙ ОРГАН КИЇВСЬКОЇ МІСЬКОЇ РАДИ
(КИЇВСЬКА МІСЬКА ДЕРЖАВНА АДМІНІСТРАЦІЯ)

ДЕПАРТАМЕНТ КУЛЬТУРИ

бульвар Т.Шевченка, 3, м. Київ, 01004, тел.: (044) 279-61-09, факс: 279-59-64
Код ЄДРПОУ 02231933

21.03.2016 № 060-1968
На № _____ від _____

ДОВІДКА

Департамент культури виконавчого органу Київської міської ради (Київської міської державної адміністрації) повідомляє, що згідно затвердженої мережі установ та закладів культури, які отримують кошти з місцевого бюджету у 2016 році, КТК ЗК Циганський музично-драматичний театр "Романс" отримує трансферти з бюджету м. Києва по КФК – 110102.

Довідка надається за місцем вимоги.

З повагою

Заступник директора М. Шуляк

Івашина
279 47 38

Культура

	Кількість один.	Кількість працюючих(відповідно до штатного розпису)
Філармоній		
Консерваторій		
Театрів	17	1964
Кінозалів		
Бібліотек	3	234
Закладів культури клубного типу		
Музеїв (включаючи філії)	34	1283
Будинків культури		
Центрів дозвілля	2	82
Клубів за інтересами		
Дитячих музичних шкіл		
Дітячих шкіл мистецтв		
Дитячих художніх шкіл		

проект рішення

ЗАТВЕРДЖУЮ:
Заступник директора Департаменту комунальної власності м.Києва виконавчого органу Київської міської ради (Київської міської державної адміністрації)

_____ Плотніков Ю.А.
(підпис)

«_____» _____ 2016 року

ЗАТВЕРДЖУЮ:
Директор Департаменту культури виконавчого органу Київської міської ради (Київської міської державної адміністрації)

_____ Попова Д.О.
(підпис)

«_____» _____ 2016 року

АКТ
оцінки нерухомого майна

Нежилі приміщення площею 784,3 кв.м;
що знаходяться за адресою: пр-т Перемоги, 38 літер «А»
Інвентарний номер - 10310057

Департамент культури виконавчого органу Київської міської ради
(підприємство /господарське товариство, на балансі якого перебуває майно)
(Київської міської державної адміністрації),

Код згідно з ЄДРПОУ - 02231933

передаються в оренду комунальному театрально-видовищному закладу культури «Циганський академічний музично-драматичний театр «Романс»
від 03 лютого 2016 року № 23 «Про затвердження складу постійно діючої комісії із проведення стандартизованої оцінки об'єктів оренди», у складі:

голови - Шуляка Миколи Васильовича - заступника директора Департаменту культури – начальника управління економіки та фінансів,

членів:

Медведчук Наталії Зіновіївни - завідувача сектору правового забезпечення,

Кочкової Тетяни Миколаївни – головного спеціаліста відділу бухгалтерського обліку та звітності,

Пугач Людмили Костянтинівни – заступника начальника відділу бухгалтерського обліку та звітності-заступника головного бухгалтера,

Шолін Віталій Юрійович – головний спеціаліст відділу капітальних вкладень та оренди приміщень.

на своєму засіданні (протокол від 04 липня 2016 року № 04/07/2016) розглянула результати оцінки нерухомого майна і з урахуванням вимог Методики оцінки об'єктів оренди визначила його оціночну вартість станом на 31 травня 2016 року.

Комісія підтверджує, що оціночна вартість майна згідно з відомостями розрахунку становить:

Назва об'єкта оцінки	Вартість, тис. гривень
Нежилі приміщення площею 784,3 кв.м за адресою: пр-т Перемоги, 38 літер «А»	1387,66796

Голова комісії: _____ Шуляк М.В.

Члени комісії:

_____ Кочкова Т.М.

_____ Медведчук Н.З.

_____ Пугач Л.К.

відсутня Шолін В.Ю.

04 липня 2016 року

ВІДОМІСТЬ

розрахунку первісної вартості основних засобів

Департамент культури виконавчого органу Київської міської ради (Київської міської державної адміністрації)

(повна назва балансоутримувача)

Орендар – Комунальний театрально-концертний заклад культури «Циганський академічний музично-драматичний театр «Романс»

станом на 31.05.2016

№ п/п	Найменування	Інвентарний номер	Дата введення в експлуатацію, місяць, рік	Первісна вартість, тис.грн.	Коефіцієнти збільшення первісної вартості основних засобів				Первісна вартість на дату оцінки, тис.грн
1.	Нежилі приміщення площею 784,3 кв.м за адресою: пр-т Перемоги, 38 літер «А»	10310057	---	14393,34048	---	---	---	---	14393,34048

Директор Департаменту культури _____ (підпис) Попова Д.О.

Головний бухгалтер _____ (підпис) Гамула О.А.

ВІДОМІСТЬ

розрахунку залишкової вартості основних засобів

Департамент культури виконавчого органу Київської міської ради (Київської міської державної адміністрації)

(повна назва балансоутримувача)

Орендар – Комунальний театрально-концертний заклад культури «Циганський академічний музично-драматичний театр «Романс»

станом на 31.05.2016

№ п/п	Найменування об'єкта	Інвентарний номер	Первісна вартість на дату оцінки, тис.грн	Шифр норми амортизації	Річна норма амортизації, %	Місячна норма амортизації, %	Тривалість експлуатації, місяців (кварталів)	Рівень зносу, %	Сума зносу, тис.грн	Залишкова вартість на дату оцінки, тис.грн
1	Нежилі приміщення площею 784,3 кв.м за адресою: пр-т Перемоги, 38 літер «А»	10310057	14393,34048	---	---	---	---		13005,67252	1387,66796

Директор Департаменту культури _____ (підпис) Попова Д.О.

Головний бухгалтер _____ (підпис) Гамула О.А.

Заступник міського голови – секретар Київської міської ради

Антонєнку Л.В.
Мусі В.В.
Слончаку В.В.

Прошу розглянути проект рішення від 29.09.2016 №08/231- 4025/ПР в установленому порядку.

Дутці Л.Я.

Для контролю за проходженням та тиражування.

Плісу Г.В. – до відома
Старостенко Г.В. – до відома
Юнаковій С.М.

В.ПРОКОПІВ

"29" вересня 2016 року
№ 08/231- 4025/ПР

08/231-4025/ПР
29.09.2016

УКРАЇНА

ВИКОНАВЧИЙ ОРГАН КИЇВСЬКОЇ МІСЬКОЇ РАДИ
(КИЇВСЬКА МІСЬКА ДЕРЖАВНА АДМІНІСТРАЦІЯ)

вул. Хрещатик,36, м. Київ, 01044, тел. (044) 202 71 29, (044) 202 75 58, факс 202 76 41, e-mail:kmda@kma.gov.ua
Контактний центр міста Києва (044) 15 51 Код ЄДРПОУ 00022527
E-mail для електронних звернень громадян: zvernen@kma.gov.ua

28.09.2016 № 009-220р
на №_____ від _____

Заступнику міського голови –
секретарю Київської міської ради
Прокопіву В.В.

Про погодження проекту рішення
Київської міської ради

Шановний Володимире Володимировичу!

Виконавчим органом Київської міської ради (Київською міською державною адміністрацією) підготовлено проект рішення Київської міської ради «Про передачу в оренду нежитлових приміщень комунальної власності територіальної громади міста Києва без проведення конкурсу *(КТКЗК «Циганський академічний театр «Романс», проспект Перемоги, 38 літ. А).*

Просимо доручити постійній комісії Київської міської ради з питань власності опрацювати зазначений проект рішення Київської міської ради та забезпечити його розгляд Київською міською радою на черговому пленарному засіданні.

Доповідач на пленарному засіданні Київської міської ради – директор Департаменту комунальної власності м. Києва Гудзь А.А.

Додатки:

1. Проект рішення Київської міської ради «Про передачу в оренду нежитлових приміщень комунальної власності територіальної громади міста Києва без проведення конкурсу».
2. Пояснювальна записка до проекту рішення Київської міської ради «Про передачу в оренду нежитлових приміщень комунальної власності територіальної громади міста Києва без проведення конкурсу».

З повагою

Керівник апарату В. Бондаренко

Гудзь
Правдюк 2026196

129949

08/231-4056/ПР
30.09.2016

№5

КИЇВСЬКА МІСЬКА РАДА

І сесія VIII СКЛИКАННЯ

РІШЕННЯ

_____№_____

ПРОЕКТ

Про передачу в оренду без проведення конкурсу нежитлових приміщень комунальної власності територіальної громади міста Києва

Відповідно до статей 760-763 Цивільного кодексу України, частини п'ятої статті 60 Закону України «Про місцеве самоврядування в Україні», статей 5 та 9 Закону України «Про оренду державного та комунального майна», Положення про оренду майна територіальної громади міста Києва, затвердженого рішенням Київської міської ради від 21квітня 2015року № 415/1280 «Про затвердження Положення про оренду майна територіальної громади міста Києва», з метою ефективного використання нежитлових приміщень комунальної власності територіальної громади міста Києва, Київська міська рада

ВИРІШИЛА:

1. Передати в оренду без проведення конкурсу нежитлові приміщення комунальної власності територіальної громади міста Києва згідно з додатком.

2. Подільській районній в місті Києві державній адміністрації укласти в установленому порядку договір оренди нежитлових приміщень комунальної власності територіальної громади міста Києва згідно з пунктом 1 цього рішення.

3. Контроль за виконанням цього рішення покласти на постійну комісію Київської міської ради з питань власності.

Київський міський голова В. Кличко

Подання:

Заступник голови Київської міської державної адміністрації — М. Поворозник

Г. Старосенко

09.08.16

Директор Департаменту комунальної власності м. Києва — А. Гудзь

08.08.16

Начальник юридичного управління Департаменту комунальної власності м. Києва — В. Комарницький

В. о. голови Подільської районної в місті Києві державної адміністрації — М. Дубовик

Погоджено:

Перший заступник голови Київської міської державної адміністрації — Г. Пліс

Керівник апарату виконавчого органу Київської міської ради (Київської міської державної адміністрації) — В. Бондаренко

в.о. Начальник юридичного управління апарату — Л. Верес

О. Ковальчук

Голова постійної комісії Київської міської ради з питань власності — Л. Антонєнко

Секретар постійної комісії Київської міської ради з питань власності — С. Артеменко

Голова постійної комісії Київської міської ради з питань культури,туризму та інформативної політики — В. Муха

Секретар постійної комісії Київської міської ради з питань культури, туризму та інформативної політики — О. Поживанов

Начальник Управління правового забезпечення діяльності Київської міської ради — В. Слончак

Додаток
до рішення Київської міської ради
_____№_____

Нежитлові приміщення комунальної власності територіальної громади міста Києва,
які передаються в оренду без проведення конкурсу

№ п/п	Повна назва орендаря, його форма власності та форма фінансування	Адреса та характеристика об'єкта нерухомості	Призначення, характеристика об'єкта оренди та орендована площа, кв.м	Орендна плата	Строк, на який укладається договір оренди	Ухвалили:
1	2	3	4	5	6	7
ОРЕНДОДАВЕЦЬ – ПОДІЛЬСЬКА РАЙОННА В МІСТІ КИЄВІ ДЕРЖАВНА АДМІНІСТРАЦІЯ						
БАЛАНСОУТРИМУВАЧ – КОМУНАЛЬНЕ ПІДПРИЄМСТВО «КЕРУЮЧА КОМПАНІЯ З ОБСЛУГОВУВАННЯ ЖИТЛОВОГО ФОНДУ ПОДІЛЬСЬКОГО РАЙОНУ М. КИЄВА»						
1	ЧЛЕН КИЇВСЬКОЇ ОРГАНІЗАЦІЇ НАЦІОНАЛЬНОЇ СПІЛКИ ХУДОЖНИКІВ УКРАЇНИ БУДНИК АНДРІЙ ВІКТОРОВИЧ Форма власності – приватна, Форма фінансування – госпрозрахункова	ВОЛОСЬКА, №6/14 ЛІТ.В Подільський район, ЖБк - 2- поверховий адміністративні Площа, кв. м. – 98,00	РОЗМІЩЕННЯ МАЙСТЕРНІ ХУДОЖНИКА НА ПЛОЩІ, ЯКА НЕ ВИКОРИСТОВУЄТЬСЯ ДЛЯ ПРОВЕДЕННЯ ПІДПРИЄМНИЦЬКОЇ ДІЯЛЬНОСТІ площа, кв.м. - 20,00 площа, кв.м. - 22,10 1-й поверх , Площа, кв.м.-42,10	1% 4%	2 роки 364 дні за умови укладення охоронного договору	Погодити

КИЇВСЬКИЙ МІСЬКИЙ ГОЛОВА В. КЛИЧКО

ПОЯСНЮВАЛЬНА ЗАПИСКА
до проекту рішення Київської міської ради
«Про передачу в оренду без проведення конкурсу нежитлових приміщень комунальної власності територіальної громади міста Києва»

1. Обґрунтування необхідності прийняття рішення.

До компетенції Київської міської ради належить здійснення повноважень територіальної громади міста Києва щодо володіння, користування та розпорядження об'єктами права комунальної власності, в тому числі передача об'єктів права комунальної власності в оренду юридичним особам.

Подільською районною в місті Києві державною адміністрацією опрацьовано пакет документів члена Київської організації Національної спілки художників України Будника Андрія Вікторовича, наданий для розгляду питання про надання в оренду нежитлових приміщень комунальної власності територіальної громади міста Києва, переданих до сфери управління Подільської районної в місті Києві державної адміністрації.

Пакет документів зазначеного заявника відповідає вимогам, визначеним у абзаці четвертому частини четвертої статті 9 Закону України «Про оренду державного та комунального майна» і може отримати в орендне користування майно територіальної громади міста Києва без проведення конкурсу та після прийняття відповідного рішення Київської міської ради укласти договір оренди, відповідно до пункту 8.3 Положення про оренду майна територіальної громади міста Києва, затвердженого рішенням Київської міської ради від 21.04.2015 № 415/1280.

Враховуючи наведене, Подільською районною в місті Києві адміністрацією підготовлено проект рішення Київської міської ради про передачу в оренду без проведення конкурсу члену Київської організації Національної спілки художників України Буднику Андрію Вікторовичу нежитлових приміщень 1-го поверху загальною площею 42,10кв.м у будинку №6/14 літ. В по вул. Волоській та про укладання Подільською районною в місті Києві державною адміністрацією відповідного договору оренди.

2. Мета і шляхи її досягнення.

Даний проект підготовлений з метою забезпечення ефективного використання нерухомого майна територіальної громади міста Києва та забезпечення приміщенням члена Київської організації Національної спілки художників України Будника Андрія Вікторовича.

3. Правові аспекти.

Проект рішення розроблений відповідно до статей 760-763 Цивільного кодексу України, частини п'ятої статті 60 Закону України «Про місцеве самоврядування в Україні», статей 5 та 9 Закону України «Про оренду державного та комунального майна», Положення про оренду майна територіальної громади міста Києва, затвердженого рішенням Київської міської ради від 21.04.2015 № 415/1280 «Про затвердження Положення про оренду майна територіальної громади міста Києва»

Згідно з пунктом 1 проектом рішення пропонується передати в оренду нежитлові приміщення комунальної власності територіальної громади міста Києва.

Згідно з пунктом 2 доручається Подільській районній в місті Києві державній адміністрації укласти в установленому порядку договір оренди нежитлових приміщень, переданих в оренду згідно з пунктом 1.

4. Фінансово – економічне обґрунтування

Прийняття та реалізація даного рішення не потребує додаткових витрат з бюджету міста Києва.

5. Прогноз результатів.

Прийняття та реалізація даного проекту рішення забезпечить здійснення містом Києвом столичних функцій та дозволить забезпечити приміщенням члена Київської організації Національної спілки художників України Будника Андрія Вікторовича.

Директор Департаменту
комунальної власності м. Києва А. Гудзь

Інформація до проекту рішення Київради «Про передачу в оренду без проведення конкурсу нежитлових приміщень комунальної власності територіальної громади міста Києва»

Назва орендаря, адреса приміщень, площа	ЧЛЕН КИЇВСЬКОЇ ОРГАНІЗАЦІЇ НАЦІОНАЛЬНОЇ СПІЛКИ ХУДОЖНИКІВ УКРАЇНИ БУДНИК АНДРІЙ ВІКТОРОВИЧ ВОЛОСЬКА, №6/14 ЛІТ.В, 1-й поверх , Площа, кв.м.-42,10	
Номер пункту додатку до проекту рішення Київської міської ради	Вартість об'єкта, грн.	819300,00
	Вартість 1кв.м, грн.	19460,81
	Дата, на яку здійснено оцінку	30.09.2015
	Дата затвердження висновку	11.01.2016
	Дата розрахунку орендної плати	21.01.2016
	Орендна плата за 1кв.м за місяць, грн.	42,39
	Орендна плата за місяць, грн.	1784,60

в.о. Начальник відділу
з питань майна комунальної власності Ю. Гоглюватий

А. Калачникова

Перелік документів,
що додаються до проекту рішення Київської міської ради «Про передачу в оренду без проведення конкурсу нежитлових приміщень комунальної власності територіальної громади міста Києва»
(член Київської організації Національної спілки художників України
Будник Андрій Вікторович
вул. Волоська, №6/14 літ. В, площа 42,10кв.м)

1. Заява про оренду,
2. Клопотання Київської організації Національної спілки художників України (від 11.12.2015 №297),
3. Довідка Київської організації Національної спілки художників України щодо підтвердження членства Будника А.В. (від 21.06.2016 №156),
4. Копія членського квитка №3270 члена КОНСХУ Будника А.В., дата вступу 1992р.
5. Обґрунтування необхідності використання площ (лист Будника А.В. від 12.06.2014 та клопотання від 11.12.2015 №297),
6. Копія паспорту та ідентифікаційного коду
7. Погодження органу управління у сфері охорони культурної спадщини (лист Департаменту культури від 13.06.2016 №060-4254),
8. Довідки балансоутримувача - КП ККОЖФ Подільського району м. Києва:
   - від 25.12.2015 №198 про те, що будинок по вул. Волоській 6В та по вул. Волоській,6/14 літ. В (відповідно до поверхового плану) це один і той самий будинок,
   - від 14.06.2016 №10634-1881 про те, що об'єкт оренди є самостійним об'єктом цивільно-правових відносин,
9. Поверховий план орендованого приміщення завірений балансоутримувачем,
10. Документи що підтверджують статус будинку, в якому знаходиться об'єкт оренди:
    - Витяг з розпорядження КМДА від 10.12.2010 №1112,
    - Витяг з розпорядження ПРДА від 29.01.2015 №50.
11. Копія розрахунку орендної плати від 21.01.2016р.

Т. в. о. голови
Подільської районної в місті
Києві державної адміністрації
Мондриївському В.М.

ЗАЯВА ПРО ОРЕНДУ

Прошу надати в оренду комунальне майно територіальної громади міста Києва

ЗАЯВНИК

Організаційна форма та повна назва
(заповнюється відповідно із свідоцтвом про державну реєстрацію)
Будник Андрій Вікторович, член Національної спілки художників України

Ідентифікаційний код

2	3	6	4	8	0	8	5	7	2

Форма власності _____
(комунальна, державна, приватна)

Юридична адреса: м. Київ. 01021. вул. Грушевського, буд. 34/1. к. 89

Контактний телефон
роб. _____
моб. 050 932 38 57

ОБ'ЄКТ

Адреса: м. Київ вул. Волоська-Іллінська буд. 6/14. - В

район: Подільський

площа 42,1 **кв.м**

Пропозиція щодо цільового використання:
художня майстерня

Поверх	Площа, кв. м	Цільове використання
1	42,1	художня майстерня

Термін оренди 2 роки 364 дні

Керівник _____ (П.І.П.) Будник Андрій Вікторович член НСХУ

_____ (М.П.) _____ (підпис)

Відп. 25.06.14. К – 27.06.14 5

Голові Подільської у м. Києві
районної державної адміністрації
п. Войтовичу Ярославу В'ячеславовичу
члена Національної Спілки художників
України з 1992 року
Будника Андрія Вікторовича

ЗАЯВА

Прошу надати мені у орендне користування під творчу художню майстерню приміщення загальною площею 41,1 кв.м. за адресою: м. Київ, вул. Волоська, буд. 6/14-в.

Оплату за оренду гарантую.

Додаток: копія членського посвідчення НСХУ Будника А.В.

Член Національної Спілки
художників України,
Голова секції плакату
та графічного дизайну
КОНСХУ Будник Андрій Вікторович

12.06.2014

Подільська районна в місті Києві
державна адміністрація
12.06.2014 № 106/ОП/Б-462

№ 5-173
«13» 06 14 р.

2

КИЇВСЬКА ОРГАНІЗАЦІЯ НАЦІОНАЛЬНОЇ СПІЛКИ ХУДОЖНИКІВ УКРАЇНИ

04053 Київ-53 вул. Січових стрільців (Артема) 1-5
тел. (044) 272-15-48 e-mail: Konshu@ukr.net

КОНСХУ

KIEV ORGANIZATION NATIONAL UNION OF ARTISTS OF UKRAINE

1-5 Sichovyh strilciv st. (Artem st.) Kyiv-53 04053
ph.(+380 44) 272 -15 -48 e-mail: Konshu@ukr.net

297 №11.12.2015р.

На.....№.....

ГОЛОВІ ПОДІЛЬСЬКОЇ РАЙОННОЇ У
м.КИЄВІ ДЕРЖАДМІНІСТРАЦІЇ
п..МАНДРИЇВСЬКОМУ В.М.

Шановний Валентине Миколайовичу!

Київська організація Національної Спілки художників України звертається з проханням підтримати звернення члена НСХУ, художника Будника Андрія Вікторовича про надання в користування під творчу майстерню приміщення з нежитлового фонду за адресою: вул..Волоська-Іллінська, буд.6/14.

Договір заключити безпосередньо з художником, відповідно Рішення КМУ від 22.09.2011 р. № 34/6250.

Голова КОНСХУ В.І.Коновал

3

КИЇВСЬКА ОРГАНІЗАЦІЯ
НАЦІОНАЛЬНОЇ СПІЛКИ
ХУДОЖНИКІВ УКРАЇНИ

04053 Київ-53 вул. Січових стрільців (Артема) 1-5
тел. (044) 272-15-48 e-mail: Konshu@ ukr.net

КОНСХУ

KIEV ORGANIZATION
NATIONAL UNION OF
ARTISTS OF UKRAINE

1-5 Sichovyh strilciv st. (Artem st.) Kyiv-53 04053
ph.(+380 44) 272 -15 -48 e-mail: Konshu@ ukr.net

136 №. 21. 06. 2016 р.

На.....№.....

ДОВІДКА

Видана БУДНИКУ Андрію Вікторовичу про те, що він дійсно є членом Національної Спілки художників України з 1992 року по теперішній час.

Довідка видана для подання за місцем вимоги.

Голова Київської організації
Національної Спілки художників України В.І.Коновал

СПІЛКА ХУДОЖНИКІВ УКРАЇНИ

ЧЛЕНСЬКИЙ КВИТОК № 3270

ДАТА ВСТУПУ 1992

ГОЛОВА СПІЛКИ ХУДОЖНИКІВ УКРАЇНИ

Будник Андрій Вікторович

Особистий підпис

Відповідає оригіналу.
Будник А.В.
Член НСХУ.
12.06.2014

Копія вірна
Будник АВ

ОН 232206

6

ПАСПОРТ ГРОМАДЯНИНА УКРАЇНИ
ПАСПОРТ ГРАЖДАНИНА УКРАИНЫ

Поліграфічний комбінат «Україна»

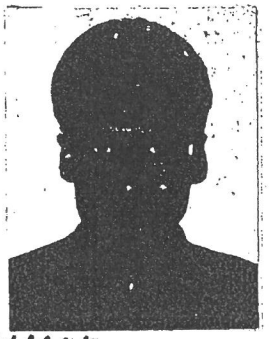

Будник
Прізвище
Андрій
Ім'я
Вікторович
по батькові
29 вересня 1964 року
Дата народження
місто Житомир
Місце народження
Україна

Підпис власника паспорта

Копія вірна

Будник А.В.

ОН 232206

Будник
Прізвище
Андрій
Ім'я
Вікторович
по батькові, отчество
29 сентября 1964 года
Дата народження/Дата рождения
город Житомир
Місце народження/Место рождения
Украина

чоловіча мужской
Стать/Пол
Печерським РУГУ МВС
Ким виданий паспорт/Кем выдан паспорт
Украіна в м. Києві
Печерским РУГУ МВД
Украины в г. Киеве
Підпис посадової особи/Подпись должностного лица
вересня/сентября
1996

Підпис власника паспорта/Подпись владельца паспорта

2

3

ОК 232206

Фотокартка вклеєна/Фотокарточка вклеена

Підпис посадової особи/Подпись должностного лица

4

ОК 232206

Підпис власника паспорта/Подпись владельца паспорта

5

Копія вірна

Будник А.В.

ОК 232206

Шевченківським РУ УУ МВС України в м. Києві

Фотокартка вклеєна/Фотокарточка вклеена

Підпис посадової особи/Подпись должностного лица

16 лютого 2009

6

ОК 232206

ОСОБЛИВІ ВІДМІТКИ/ОСОБЫЕ ОТМЕТКИ

Мале підприємство «Ваші турботи»
«Право на безоплатну приватизацію житла використано в обсязі 17,8 м²
при нормі 23,5 м² загальної площі.»
19 11 1997 р.

7

СІМЕЙНИЙ СТАН/СЕМЕЙНОЕ ПОЛОЖЕНИЕ

Печерський ЗАГС
м. Києва
назва ЗАГС

15 09 1990

ЗАРЕГИСТРИРОВАН БРАК

Старовойт Оксана
Володимирівна
прізвище, ім'я, по батькові

Підпис

МІСЦЕ ПРОЖИВАННЯ/МЕСТО ЖИТЕЛЬСТВА

г. Киев
Отдел внутренних дел
Печерского райисполкома
ПРОПИСАН
ул. Я. Мирного
дом № 5 корп. кв. № 14
5.11.85

г. Киев
Отдел внутренних дел
Печерского райисполкома
ПРОПИСАН
16 02 97

м. Київ
Управління внутрішніх справ
Радянський район
ПРОПИСАНО
вул. Пирогова 14
буд. № 1/26 кв. № 1
Підпис
23. 9. 97

Копія вірна

Будяк О.В.

ДЕРЖАВНА ПОДАТКОВА АДМІНІСТРАЦІЯ УКРАЇНИ

ДЕРЖАВНА ПОДАТКОВА АДМІНІСТРАЦІЯ

у Печерському районі м. Києва

252010 м. Київ, вул. Московська, 5/2, тел. 290-54-97

21.10.97 № 23/9123/7143

На № _____

(дата видачі довідки)

ДОВІДКА

про присвоєння ідентифікаційного номера

ДПІ ПО ПЕЧЕРСЬКОМУ Р-НУ М.КИЄВА

повідомляє, що Будник Андрій Вікторович

одержав(ла) ідентифікаційний номер 2364805877
наданий Державною податковою адміністрацією України, згідно даних, зазначених ним (нею) в облікової картці.
Дата зареєстрації до Державного реєстру фізичних осіб - 18/01/1997
Довідка видана для пред'явлення в органи державної реєстрації, установи банків та інші.

СТЕЦЕНКО С.П.

(підпис) (прізвище та ініціали голови Державної податкової адміністрації)
17/10/1997

Копія вірна

Будник А.В.

023007

Києвдрук. 1997. Зам. 733.

8-

УКРАЇНА

КОМУНАЛЬНЕ ПІДПРИЄМСТВО
«КЕРУЮЧА КОМПАНІЯ З ОБСЛУГОВУВАННЯ ЖИТЛОВОГО ФОНДУ ПОДІЛЬСЬКОГО РАЙОНУ М. КИЄВА»

04071, м. Київ, вул. Хорива, 36, тел./факс: 425-21-35 E-mail: info@podil.kiev.ua

25.02.13 № 198

на № _____ від _____

Начальникові відділу з питань
майна комунальної власності
Подільської районної в місті Києві
державної адміністрації
Гоглюватому Ю.І.

Шановний Юрію Ігоровичу!

Комунальне підприємство «Керуюча компанія з обслуговування житлового фонду Подільського району м. Києва» повідомляє, що будинок по вул. Волоська, 6 В та Волоська, 6/14 літ. В (відповідно поверхового плану), це один і той самий будинок, який перебуває на балансі підприємства та знаходиться на обслуговуванні КП «Центральний Подільського району міста Києва».

З повагою
Т.в.о. директора І. Буксанчук

Орлов М.В.
425-22-86

7

ВИКОНАВЧИЙ ОРГАН КИЇВСЬКОЇ МІСЬКОЇ РАДИ
(КИЇВСЬКА МІСЬКА ДЕРЖАВНА АДМІНІСТРАЦІЯ)

ДЕПАРТАМЕНТ КУЛЬТУРИ

бульвар Т.Шевченка, 3, м. Київ, 01004, тел.: (044) 279-61-09, факс: 279-59-64
Код ЄДРПОУ 02231933

13.06.2016 № 060-4257
На № 060/3626 від 19.05.2016

Подільська районна в м. Києві
державна адміністрація
04070, м. Київ, Контрактова площа, 2

Департамент культури виконавчого органу Київської міської ради (Київської міської державної адміністрації) розглянув лист стосовно погодження передачі в орендне користування члену Київської організації Національної спілки художників України Буднику А.В. нежитлових приміщень у будинку № 6/14 по вул. Волоській у Подільському районі м. Києва і, діючи в межах наданих повноважень, повідомляє наступне.

Наказом Головного управління охорони культурної спадщини від 25.09.2006 № 53 вищевказаний будинок (адреса за обліковими даними: вул. Іллінська, 16/6) внесений до переліку щойно виявлених об'єктів культурної спадщини (за видом – архітектура).

Діючим законодавством не передбачено погодження надання в оренду щойно виявлених об'єктів культурної спадщини.

Відповідно до статті 23 Закону України «Про охорону культурної спадщини» усі власники пам'яток, щойно виявлених об'єктів культурної спадщини чи їх частин або уповноважені ними органи (особи) незалежно від форм власності на ці об'єкти зобов'язані укласти з відповідним органом охорони культурної спадщини охоронний договір. При передачі пам'ятки, щойно виявленого об'єкта культурної спадщини чи її (його) частини у володіння, користування чи управління іншій особі істотною умовою договору про таку передачу є забезпечення особою, якій передається пам'ятка, щойно виявлений об'єкт культурної спадщини чи її (його) частина, збереження пам'ятки, щойно виявленого об'єкта культурної спадщини чи її (його) частини відповідно до вимог цього Закону та умов охоронного договору, укладеного власником або уповноваженим ним органом (особою) з відповідним органом охорони культурної спадщини.

На підставі викладеного зазначаємо, що в договір оренди повинні бути включені наступні пункти:

- будинок (адреса за обліковими даними: вул. Іллінська, 16/6), приміщення якого надаються в орендне користування наказом Головного управління охорони культурної спадщини від 25.09.2006 № 53 внесений до переліку щойно виявлених об'єктів культурної спадщини (за видом – архітектура);

- орендар має право використовувати вказані приміщення виключно у відповідності до вимог охоронного договору, укладеного між органом охорони культурної спадщини і власником будинку - щойно виявленого об'єкта культурної спадщини або уповноваженим ним органом.

Заступник директора Департаменту –
начальник Управління збереження історичного
середовища та охорони об'єктів культурної
спадщини С. Груздо

Скороход Л. 425 05 46
Слюсаренко Н. 425 30 25

3 =

УКРАЇНА

КОМУНАЛЬНЕ ПІДПРИЄМСТВО
«КЕРУЮЧА КОМПАНІЯ З ОБСЛУГОВУВАННЯ ЖИТЛОВОГО ФОНДУ ПОДІЛЬСЬКОГО РАЙОНУ М. КИЄВА»

04071, м. Київ, вул. Хорива, 36, тел./факс: 425-21-35 E-mail: info@podil.kiev.ua

14.06.16 № 10634-1881

на № _____ від _____

Начальнику відділу з питань майна
комунальної власності Подільської районної
в місті Києві державної адміністрації
Гоглюватому Ю.І.

Комунальне підприємство «Керуюча компанія з обслуговування житлового фонду Подільського району м. Києва» повідомляє, що нежитлове приміщення першого поверху загальною площею 42,10 кв. м в будинку № 6/14 літ. В по вулиці Волоська/Іллінська є самостійним об'єктом цивільно-правових відносин.

Директор А. Крикун

Скрипнюк С.В.
425-22-86

9

13

ПОЭТАЖНЫЙ ПЛАН

НА СТРОЕНИЕ ЛИТЕР „Б.В"

по улице Волошской / Ильинской дом № 6/4 кв. № 1-36

района Подольского г. Киев

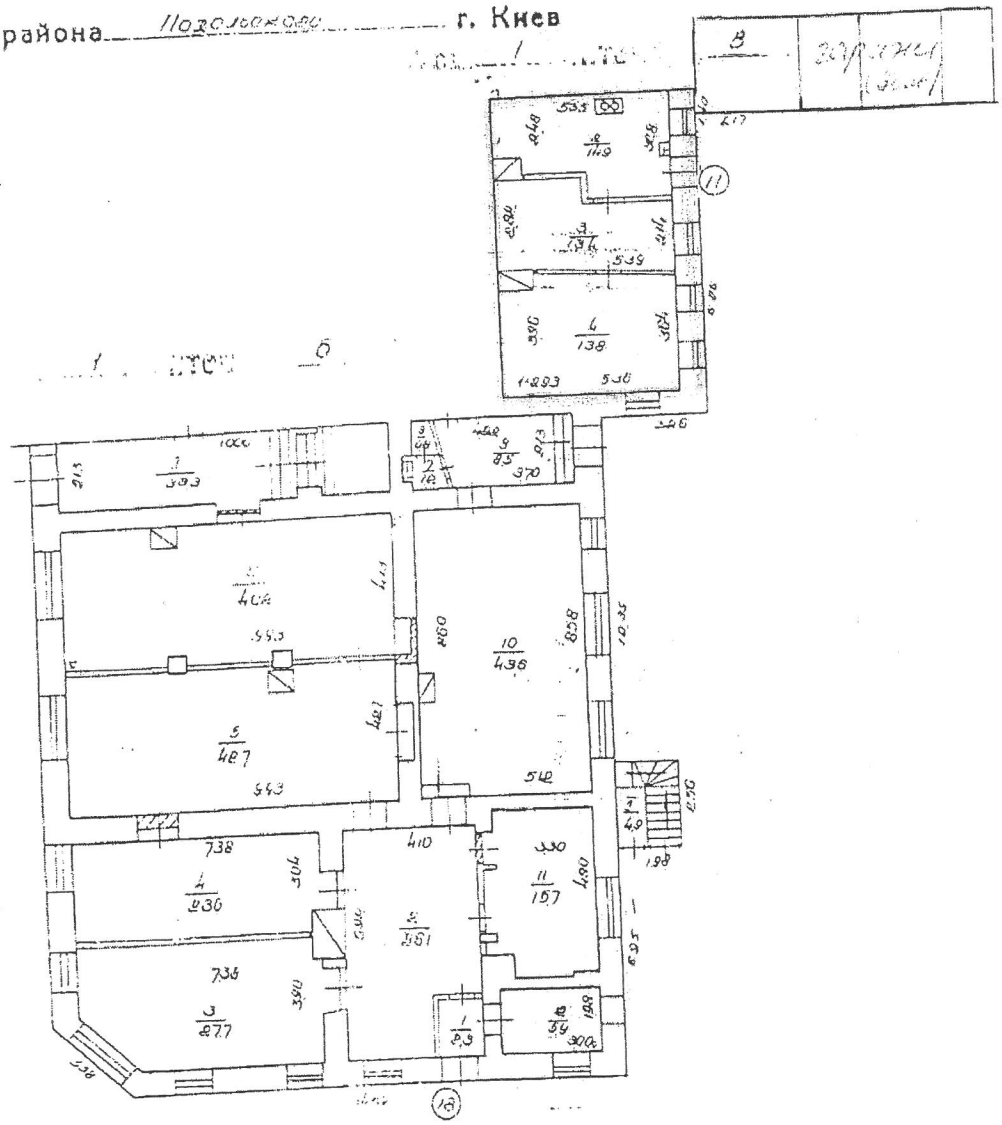

Ул Волошская

Заявителю: КП ДИРЕКЦІЯ З УПРАВЛІННЯ ЖИТЛОВОГО ФОНДУ ТА ОБСЛУГОВУВАННЯ ПОДІЛЬСЬКОГО РАЙОНУ ВУЛ. ХОРИВА 36 М. КИЇВ 04071

Киевское городское бюро технической инвентаризации

Нач. бюро		Костенко
Составил техник		Волынко
Проверил бригадир		Тарасова
Чертил Копировал		Олэлик

Дата исполнения 8.5.04 1984 г.

ДОДАТОК №7
до розпорядження виконавчого органу київської міської ради
(київської міської державної адміністрації)
від 10.12.2010 № 1112

Управління документального забезпечення

ПЕРЕЛІК
ПІДПРИЄМСТВ, ОРГАНІЗАЦІЙ ТА УСТАНОВ, МАЙНО ЯКИХ ВІДНЕСЕНО ДО СФЕРИ УПРАВЛІННЯ ПОДІЛЬСЬКОЇ РАЙОННОЇ В МІСТІ КИЄВІ ДЕРЖАВНОЇ АДМІНІСТРАЦІЇ

ТАБЛИЦЯ №6

ЖИТЛОВЕ ГОСПОДАРСТВО

СТАНОМ НА 01.10.2010

N	Найменування основних засобів та обігових коштів	Одиниця виміру	Інвентарний номер	Площа кв.м.		Протяжність, штуки, сума	Первісна вартість, тис.грн.	Залишкова вартість, тис.грн.	Адреси будинків, споруд,приміщень
				загальна	нежилих приміщень				
I	ОСНОВНІ ЗАСОБИ			3 135 812,26		6 545	4 311 367,0	2 178 946,5	
1	ОСНОВНІ ЗАСОБИ (КРІМ ОБ'ЄКТІВ ЗОВНІШНЬОГО БЛАГОУСТРОЮ)			3 135 812,26		4 649	4 295 562,1	2 173 958,3	
1.1.	БУДІВЛІ ТА СПОРУДИ	ШТ.		3 135 812,26		803,0	4 286 835,4	2 169 425,3	
1.1а	ЖИТЛОВИЙ ФОНД	ШТ.		3 110 845,56		732	4 278 708,5	2 168 223,9	
	КП ЦЕНТРАЛЬНИЙ								
1	ЖИТЛОВИЙ БУДИНОК	ШТ.	1	6 437,80		1	12 184,2	6 160,6	ВУЛ. АНДРІЇВСЬКА, 8 - 12
2	ЖИТЛОВИЙ БУДИНОК	ШТ.	2	1 558,38		1	1 090,4	207,6	ВУЛ. АНДРІЇВСЬКА, 9А
3	ЖИТЛОВИЙ БУДИНОК	ШТ.	3	1 690,50		1	1 318,5	598,2	ВУЛ. АНДРІЇВСЬКА, 11/7А
4	ЖИТЛОВИЙ БУДИНОК	ШТ.	4	2 140,70		1	1 451,6	282,2	УЗВІЗ АНДРІЇВСЬКИЙ, 2Б
5	ЖИТЛОВИЙ БУДИНОК	ШТ.	5	1 657,00		1	2 202,2	294,4	УЗВІЗ АНДРІЇВСЬКИЙ, 2В
6	ЖИТЛОВИЙ БУДИНОК	ШТ.	6	1 153,00		1	923,7	0,0	УЗВІЗ АНДРІЇВСЬКИЙ, 2Г
7	ЖИТЛОВИЙ БУДИНОК	ШТ.	8	2 034,70		1	1 166,2	460,9	УЗВІЗ АНДРІЇВСЬКИЙ, 3А
8	ЖИТЛОВИЙ БУДИНОК	ШТ.	10	654,10		1	433,3	79,8	УЗВІЗ АНДРІЇВСЬКИЙ, 11А
9	ЖИТЛОВИЙ БУДИНОК	ШТ.	14	1 600,10		1	840,0	169,6	УЗВІЗ АНДРІЇВСЬКИЙ, 30
10	ЖИТЛОВИЙ БУДИНОК	ШТ.	15	3 664,70		1	3 290,8	0,0	УЗВІЗ АНДРІЇВСЬКИЙ, 34А
11	ЖИТЛОВИЙ БУДИНОК	ШТ.	17	1 566,60		1	1 020,3	195,2	ВУЛ. БОРИСОГЛІБСЬКА, 4А
12	ЖИТЛОВИЙ БУДИНОК	ШТ.	18	1 918,30		1	1 541,2	690,8	ВУЛ. БОРИСОГЛІБСЬКА, 8/13А
13	ЖИТЛОВИЙ БУДИНОК	ШТ.	19	1 946,60		1	2 064,7	245,3	ВУЛ. БОРИСОГЛІБСЬКА, 9/15А
14	ЖИТЛОВИЙ БУДИНОК	ШТ.	23	2 992,00		1	2 675,9	484,8	ВУЛ. БОРИСОГЛІБСЬКА, 17/1А
15	ЖИТЛОВИЙ БУДИНОК	ШТ.	27	719,00		1	523,6	0,0	УЗВІЗ БОРИЧІВ, 5А
16	ЖИТЛОВИЙ БУДИНОК	ШТ.	28	1 802,70		1	675,0	238,6	ВУЛ. БРАТСЬКА, 3А
17	ЖИТЛОВИЙ БУДИНОК	ШТ.	29	2 614,40		1	2 709,4	884,4	ВУЛ. БРАТСЬКА, 4
18	ЖИТЛОВИЙ БУДИНОК	ШТ.	30	1 212,00		1	1 411,1	553,8	ВУЛ. БРАТСЬКА, 5А
19	ЖИТЛОВИЙ БУДИНОК	ШТ.	32	6 421,90		1	619,8	239,1	ВУЛ. БРАТСЬКА, 10
20	ЖИТЛОВИЙ БУДИНОК	ШТ.	33	2 896,70		1	676,8	352,4	ВУЛ. ВВЕДЕНСЬКА, [illegible]
21	ЖИТЛОВИЙ БУДИНОК	ШТ.	34	2 385,00		1	226,2	117,3	ВУЛ. ВВЕДЕНСЬКА, 3
22	ЖИТЛОВИЙ БУДИНОК	ШТ.	36	1 214,30		1	1 027,6	420,4	ВУЛ. ВВЕДЕНСЬКА, 5
23	ЖИТЛОВИЙ БУДИНОК	ШТ.	37	943,00		1	1 653,5	433,2	ВУЛ. ВВЕДЕНСЬКА, 6А
24	ЖИТЛОВИЙ БУДИНОК	ШТ.	38	3 350,50		1	[illegible]76,0	818,3	ВУЛ. ВВЕДЕНСЬКА, 7/9
25	ЖИТЛОВИЙ БУДИНОК	ШТ.	39	1 802,60		1	2 057,4	923,7	ВУЛ. ВВЕДЕНСЬКА, 15А
26	ЖИТЛОВИЙ БУДИНОК	ШТ.	40	837,00		1	132,9	68,9	ВУЛ. ВОЗДВИЖЕНСЬКА, 1Б
27	ЖИТЛОВИЙ БУДИНОК	ШТ.	41	472,00		1	73,5	31,4	ВУЛ. ВОЗДВИЖЕНСЬКА, 3
28	ЖИТЛОВИЙ БУДИНОК	ШТ.	42	727,00		1	669,6	0,0	ВУЛ. ВОЗДВИЖЕНСЬКА, 25
29	ЖИТЛОВИЙ БУДИНОК	ШТ.	46	1 806,00		1	518,3	58,5	ВУЛ. ВОЛОСЬКА, 2/19В
0	ЖИТЛОВИЙ БУДИНОК	ШТ.	47	474,80		1	192,5	102,1	ВУЛ. ВОЛОСЬКА, 4
31	ЖИТЛОВИЙ БУДИНОК	ШТ.	51	2 501,80		1	1 286,3	343,4	ВУЛ. ВОЛОСЬКА, 18/17
32	ЖИТЛОВИЙ БУДИНОК	ШТ.	52	1 906,40		1	1 981,3	687,3	ВУЛ. ВОЛОСЬКА, 20
33	ЖИТЛОВИЙ БУДИНОК	ШТ.	53	2 077,00		1	1 669,2	623,2	ВУЛ. СКОВОРОДИ ГРИГОРІЯ, 3А
34	ЖИТЛОВИЙ БУДИНОК	ШТ.	54	316,30		1	515,9	78,1	ВУЛ. СКОВОРОДИ ГРИГОРІЯ, 5Б
35	ЖИТЛОВИЙ БУДИНОК	ШТ.	55	1 011,40		1	905,5	291,6	ВУЛ. СКОВОРОДИ ГРИГОРІЯ, 7АА'
36	ЖИТЛОВИЙ БУДИНОК	ШТ.	57	555,50		1	236,8	0,0	ВУЛ. СКОВОРОДИ ГРИГОРІЯ, 7Б

724	ЖИТЛОВИЙ БУДИНОК	ШТ.	103148	3 368,94		1	5,9	1 369,5	ВУЛ. СТЕЦЕНКА, 4
725	ЖИТЛОВИЙ БУДИНОК	ШТ.	103148004	3 281,59		1	3 229,7	1 390,9	ВУЛ. СТЕЦЕНКА, 4А
726	ЖИТЛОВИЙ БУДИНОК	ШТ.	103148006	3 266,51		1	3 296,1	1 398,0	ВУЛ. СТЕЦЕНКА, 8
727	ЖИТЛОВИЙ БУДИНОК	ШТ.	103151002	1 094,88		1	589,2	213,8	ВУЛ. ТИРАСПОЛЬСЬКА, 43/1
728	ЖИТЛОВИЙ БУДИНОК	ШТ.	103151003	4 874,70		1	2 694,2	1 109,5	ВУЛ. ТИРАСПОЛЬСЬКА, 43А
729	ЖИТЛОВИЙ БУДИНОК	ШТ.	103151004	5 039,88		1	3 324,7	1 647,9	ВУЛ. ТИРАСПОЛЬСЬКА, 43Б
730	СІМЕЙНИЙ ГУРТОЖИТОК	ШТ.		2349,6	14,8	1	2815,82	1835,28	ВУЛ.КОПИЛІВСЬКА, 67Б
731	ЖИТЛОВИЙ БУДИНОК	ШТ.		78,03	0	1	1883,09	1651,47	ВУЛ.СИРЕЦЬКА, 96/1
732	ЖИТЛОВИЙ БУДИНОК	ШТ.		114,33	0	1	1883,09	1651,47	ВУЛ.СИРЕЦЬКА, 96/2
733	ЖИТЛОВИЙ БУДИНОК	ШТ.		113,9	0	1	1883,09	1651,47	ВУЛ.СИРЕЦЬКА, 96/4
							8465,09	6789,69	
1.1в.	**БУДИНКИ, ЯКІ ВИЗНАНІ НЕПРИДАТНИМИ ДЛЯ ПРОЖИВАННЯ, АЛЕ НЕ ПЕРЕВЕДЕНІ В НЕЖИТЛОВИЙ ФОНД (МЕШКАНЦІ ВІДСЕЛЕНІ)**								
	КП ЦЕНТРАЛЬНИЙ			**24 007,10**		**65**	**8 054,5**	**1 189,0**	
1	БУДИНОК	ШТ.	7	21 996,20		58	7 475,8	1 066,7	
2	БУДИНОК	ШТ.	8	56		1	10,5	0,8	УЗВІЗ. АНДРІЇВСЬКИЙ, 34Г
3	БУДИНОК	ШТ.	11	497,7		1	85,5	49,2	УЗВІЗ. АНДРІЇВСЬКИЙ, 9А
4	БУДИНОК	ШТ.	12	369		1	125,0	19,2	УЗВІЗ. АНДРІЇВСЬКИЙ, 22АА
5	БУДИНОК	ШТ.	19	264		1	230,9	0,0	УЗВІЗ. АНДРІЇВСЬКИЙ, 22АБ
6	БУДИНОК	ШТ.	21	1049		1	37,6	17,5	ВУЛ. БОРИЧІВ ТІК, 11Б
7	БУДИНОК	ШТ.	23	158		1	47,9	2,2	ВУЛ. БОРИСОГЛІБСЬКА, 14Б
8	БУДИНОК	ШТ.	24	316,3		1	100,2	20,2	ВУЛ. ВОЛОСЬКА, 6Б
9	БУДИНОК	ШТ.	29	98		1	22,8	2,8	ВУЛ. ВОЛОСЬКА, 6В
10	БУДИНОК	ШТ.	32	933		1	242,6	0,0	ВУЛ. ВОЗДВИЖЕНСЬКА, 60В
11	БУДИНОК	ШТ.	36	575		1	2,6	0,4	ВУЛ. ВЕРХНІЙ ВАЛ, 16Б
12	БУДИНОК	ШТ.	37	130		1	37,3	0,0	ВУЛ. ЖИТНЬОТОРЗЬКА, 6
13	БУДИНОК	ШТ.	38	1259		1	414,9	98,9	ВУЛ. ВЕРХНІЙ ВАЛ, 28/12А
14	БУДИНОК	ШТ.	39	203,4		1	75,5	31,7	ВУЛ. ВЕРХНІЙ ВАЛ, 22А
15	БУДИНОК	ШТ.	40	0		1	258,5	0,0	ВУЛ. ВОЗДВИЖЕНСЬКА, 1Г
16	БУДИНОК	ШТ.	44	0		1	7,5	1,1	ВУЛ. ВОЗДВИЖЕНСЬКА, 1Д
17	БУДИНОК	ШТ.	46	273		1	166,7	28,7	ВУЛ. КОСТЯНТИНІВСЬКА, 13Б
18	БУДИНОК	ШТ.	53	200		1	118,0	0,0	ВУЛ. КОСТЯНТИНІВСЬКА, 7Б
19	БУДИНОК	ШТ.	54	485		1	12,2	2,9	ВУЛ. НИЖНІЙ ВАЛ, 19/21А
20	БУДИНОК	ШТ.	56	212		1	136,7	4,3	ВУЛ. НИЖНІЙ ВАЛ, 19/21А
21	БУДИНОК	ШТ.	60	1214		1	335,6	85,0	ВУЛ. НИЖНІЙ ВАЛ, 23Д
22	БУДИНОК	ШТ.	62	106,8		1	4,5	0,0	ВУЛ. НИЖНЬОЮРКІВСЬКА, 8
23	БУДИНОК	ШТ.	63	816		1	16,8	0,2	ВУЛ. ПОКРОВСЬКА, 5А
24	БУДИНОК	ШТ.	66	127		1	184,3	0,0	ВУЛ. ПРИТИСЬКО-МИКІЛЬСЬКА, 5А
25	БУДИНОК	ШТ.	69	822		1	218,6	26,4	ВУЛ. САГАЙДАЧНОГО, 6Г
26	БУДИНОК	ШТ.	70	1110		1	308,4	0,0	ВУЛ. САГАЙДАЧНОГО, 29А
27	БУДИНОК	[illegible]	73	472		1	108,9	0,0	ВУЛ. САГАЙДАЧНОГО, 29Б
28	БУДИНОК	ШТ.	78	442		1	20,8	0,0	ВУЛ. САГАЙДАЧНОГО, 37Б
29	БУДИНОК	ШТ.	80	209		[illegible]	[illegible],6	1,5	ВУЛ. ФРУНЗЕ, 15В
30	БУДИНОК	ШТ.	80	80		1	16,9	0,0	ВУЛ. ІЛЛІНСЬКА, 20В
31	БУДИНОК	ШТ.	87	355		1	182,5	21,7	ВУЛ. ФРУНЗЕ, 64
32	БУДИНОК	[illegible]	[illegible]	[illegible]		1	29,0	2,1	ВУЛ. ХОРИВА, 2Г
33	БУДИНОК	ШТ.	89	[illegible]		[illegible]	[illegible]	0,0	ВУЛ. ХОРИВА, 2Б
34	БУДИНОК	ШТ.	92	202		1	[illegible]	[illegible]	ВУЛ. ХОРИВА, 4Б
35	БУДИНОК	ШТ.	94	271		1	60,6	3,0	ВУЛ.ХОРИВА, 4Д
36	БУДИНОК	ШТ.	96	549,6		1	176,0	34,9	ПРОСП. ЯРОСЛАВСЬКИЙ, 1/3В
37	БУДИНОК	ШТ.	97	181		1	381,7	96,6	ВУЛ. ЯРОСЛАВСЬКА, 6А
38	БУДИНОК	ШТ.	98	999		1	77,8	0,0	ВУЛ. ЯРОСЛАВСЬКА, 6Б
39	БУДИНОК	ШТ.	99	352		1	285,7	0,0	ВУЛ ЯРОСЛАВСЬКА, 6В
40	БУДИНОК	ШТ.	100	621		1	48,6	5,9	ВУЛ. ЯРОСЛАВСЬКА, 1А
						1	59,3	4,2	ВУЛ ЯРОСЛАВСЬКА, 1Б

10=

Копія

ПОДІЛЬСЬКА РАЙОННА в місті КИЄВІ ДЕРЖАВНА АДМІНІСТРАЦІЯ

РОЗПОРЯДЖЕННЯ

29.01.2015 № 50

Про передачу на баланс та закріплення на праві господарського відання за комунальним підприємством «Керуюча компанія з обслуговування житлового фонду Подільського району м. Києва» житлового та нежитлового фонду, що належить до комунальної власності територіальної громади міста Києва, та приватизованого житлового фонду з метою подальшого обслуговування

Відповідно до Закону України «Про місцеві державні адміністрації», ст. 24, 78, 136 Господарського кодексу України, рішення Київської міської ради від 09.10.2014 № 270/270 «Про удосконалення структури управління житлово-комунальним господарством міста Києва», Плану щодо організації виконання рішення Київської міської ради від 09.10.2014 № 270/270 «Про удосконалення структури управління житлово-комунальним господарством міста Києва», затвердженого першим заступником голови Київської міської державної адміністрації Ніконовим І.В.:

1. Передати з балансу Комунального підприємства «Дирекція з управління та обслуговування житлового фонду Подільського району міста Києва» на баланс Комунального підприємства «Керуюча компанія з обслуговування житлового фонду Подільського району м. Києва» житловий та нежитловий фонд, що належить до комунальної власності територіальної громади м. Києва та переданий до сфери управління Подільської районної в місті Києві державній адміністрації, та приватизований житловий фонд станом на 01.02.2015 року, згідно з додатком, з метою його подальшого обслуговування.

004128

ОТ:КТД ТЕЛ:4254030 05 МАР. 2015 13:07 СТР1

2. Закріпити за Комунальним підприємством «Керуюча компанія з обслуговування житлового фонду Подільського району м. Києва» на праві господарського відання майно згідно додатку.

3. Комунальному підприємству «Керуюча компанія з обслуговування житлового фонду Подільського району м. Києва» здійснити приймання-передачу майна зазначеного в додатку до цього розпорядження, поставити його на баланс, провести інвентаризацію та забезпечити його ефективне використання за призначенням.

4. Контроль за виконанням цього розпорядження залишаю за собою.

Тимчасово виконуючий обов'язки голови В. Мондриївський

Додаток
до розпорядження Подільської районної в місті
Києві державної адміністрації від
29.01, 2015 № 50

Перелік будівель та приміщень житлового та нежитлового фонду, які належать до комунальної власності територіальної громади м. Києва та передані до сфери управління Подільської районної в місті Києві державної адміністрації, та приватизованого житлового фонду

№	Адреса	номер будинку	Вид об'єкту (житловий/нежитловий)	Тип обєкту (окремостоячий, приміщення в житловому будинку тощо)	Примітка, якщо не експлуатується у зв'язку з незадов. станом, тощо	Рік введення в експлуатацію	Первісна вартість, тис. грн	Площа			
								Загальна, які обліковується на балансі, м2	приміщень комунальної власності, що обліковуються на балансі, м2	приватизованих приміщень, які обліковуються на балансі, м2	допоміжних приміщень, які обліковуються на балансі, м2
1	2	3	4	5	6	7	8	10	11	12	13
1	вул.Ігоревська	2/6	житловий	окремостоячий		1975	5415238,4	3699,5	606,1	3093,38	541
2	вул.Ігоревська	5	житловий	окремостоячий		1953	1301111,92	1675,8	598,8	1077,03	142,9
3	вул.Ігоревська	12А	житловий	окремостоячий		1873	481942,23	1566,3	628,7	937,65	647,3
4	вул.Ігоревська	12А'	житловий	окремостоячий		1910	897056,59	619,0	535,5	83,5	281
5	вул.Ігоревська	16А	житловий	окремостоячий		1967	1072026,82	831,7	92,5	739,18	74
6	вул.Іллінська	10А	житловий	окремостоячий		1900	1546798,41	1119,8	324,1	795,74	149,9
7	вул.Іллінська	18А	житловий	окремостоячий		1916	278834,19	253,4	52,0	201,4	52
8	вул.Іллінська	20А	житловий	окремостоячий		1909	533089,56	588,8	215,5	373,3	125,6
9	вул.Андріївська	8-12	житловий	окремостоячий		1991	15695665,44	6543,7	2330,4	4213,32	1947
10	вул.Андріївська	9А	житловий	окремостоячий		1905	1404683,24	1558,3	202,2	1356,07	207
11	вул.Андріївська	11/7 А	житловий	окремостоячий		1913	1514533,23	1507,4	382,5	1124,9	409,3
12	вул.Андріївський узв	2Б	житловий	окремостоячий		1978	1869973,83	2140,7	520,8	1619,88	382
13	вул.Андріївський узв	2В	житловий	окремостоячий		1978	2836929,92	1657,0	558,5	1098,53	362
14	вул.Андріївський узв	2Г	житловий	окремостоячий		1917	1189879,52	1153,0	446,3	706,69	359
15	вул.Андріївський узв	3А	житловий	окремостоячий		1985	1502268,69	2044,3	271,0	1773,27	272,7
16	вул.Андріївський узв	11А	житловий	окремостоячий		1911	498504,72	0,0	0,0	275,76	0
17	вул.Андріївський узв	11А`А``	житловий	окремостоячий		1913	715783,19	670,1	139,9	530,22	130,7
18	вул.Андріївський узв	22аБ	житловий	окремостоячий		1917	297436,31	264,0	142,7	121,3	19
19	вул.Андріївський узв	30	житловий	окремостоячий		1915	1040968,01	1306,7	298,4	1008,34	259,6
20	вул.Андріївський узв	34А	житловий	окремостоячий		1913	4239199,7	3649,8	952,3	2697,53	813,3
21	вул.Борисоглібська	4А	житловий	окремостоячий		1959	1314383,86	1620,0	367,5	1252,55	219
22	вул.Борисоглібська	8/13А	житловий	окремостоячий		1984	1985389,39	1966,5	667,7	1298,84	313,6
23	вул.Борисоглібська	9/15А	житловий	окремостоячий		1985	2502310,79	1833,7	597,4	1236,26	429,4
24	вул.Борисоглібська	16А	житловий	окремостоячий		2003	17581678,78	2421,4	849,1	1572,3	284,3
25	вул.Борисоглібська	16Б	житловий	окремостоячий		2003	5443168,1	738,9	207,7	531,2	207,8
26	вул.Борисоглібська	16В	житловий	окремостоячий		2003	6836809,85	921,9	231,8	690,1	232,1
27	вул.Борисоглібська	17/1А	житловий	окремостоячий		1992	3447131,61	2992,0	1253,6	1738,36	882,4
28	вул.Боричів Тік	30	житловий	окремостоячий		2003	11196241,94	1771,4	147,4	1624	142,3
29	вул.Боричів узвіз	5А	житловий	окремостоячий		1905	674448,77	719,0	134,9	584,1	60
30	вул.Братська	3А	житловий	окремостоячий		1956	869534,29	1802,7	1464,2	338,5	59
31	вул.Братська	4	житловий	окремостоячий		1941	3490231,29	2133,2	376,8	1756,39	275,3
32	вул.Братська	5А	житловий	окремостоячий		1980	1817798,13	1212,0	207,9	1004,08	230
33	вул.Братська	10	житловий	окремостоячий		1945	798482,48	6421,9	2590,3	3831,64	1902
34	вул.Введенська	1	житловий	окремостоячий		1994	871869,67	2896,7	965,2	1931,46	516
35	вул.Введенська	3	житловий	окремостоячий		1994	291406,06	2389,0	458,4	1930,65	404

1	2	3	4	5	6	7	8	10	11	12	13
143	вул.Хорива	2А	житловий	окремостоячий	аварійний, мешканців відселяє інвестор	1913	1708615,12	1236,6	506,6	729,98	431,2
144	вул.Хорива	4А	житловий	окремостоячий		2003	26019793,76	2546,9	662,6	1884,3	662,5
145	вул.Хорива	7А	житловий	окремостоячий		1917	841620,57	593,6	77,8	515,8	45,4
146	вул.Хорива	15/8	житловий	окремостоячий		1917	2073779,7	1973,0	665,9	1307,09	220
147	вул.Хорива	16В	житловий	окремостоячий		1997	422744,62	371,8	53,6	318,2	121
148	вул.Хорива	16Г	житловий	окремостоячий		1997	531944,36	589,6	197,7	391,9	63
149	вул.Хорива	18/10А	житловий	окремостоячий		1917	1787755,8	1512,2	886,4	625,79	252,8
150	вул.Хорива	18/10А"	житловий	окремостоячий		1917	815413,03	811,5	551,4	260,07	164
151	вул.Хорива	18/10Б	житловий	окремостоячий		1917	570281,28	454,5	389,8	64,7	78
152	вул.Хорива	34	житловий	окремостоячий		1988	3446524,52	1437,0	42,0	1395	158
153	пров. Хорива	4	житловий	окремостоячий		1960	3867096,22	3660,6	760,9	2899,69	690,6
154	вул.Юрківська	2-6/32	житловий	окремостоячий		1991	14534818,46	5950,5	1853,1	4097,37	1594
155	вул.Юрківська	8-12	житловий	окремостоячий		1990	11517561,84	1740,0	750,7	989,3	475
156	вул.Юрківська	12/59	житловий	окремостоячий		1997	3726245,31	919,0	293,8	625,24	123
157	вул.Ярославська	10	житловий	окремостоячий		1917	2343985,65	1957,4	346,8	1610,61	308,6
158	вул.Ярославська	11А	житловий	окремостоячий		2001	2344976,71	1213,3	363,7	849,63	205,4
159	вул.Ярославська	15/23	житловий	окремостоячий		1994	1435611,18	920,9	288,8	632,1	140,1
160	вул.Андріївський узв	9А	Буднок, визнаний непридатним для проживання та відселений	приміщення в будинку	1913		110185,34	497,7	497,7	0	0
161	вул.Андріївський узв	22аА	Буднок, визнаний непридатним для проживання та відселений	окремостоячий	1917		161009,17	369	369	0	0
162	вул.Андріївський узв	34Г	Буднок, визнаний непридатним для проживання та відселений	окремостоячий	1913		13559,21	56	56	0	0
163	вул.Воздвиженська	60В	Буднок, визнаний непридатним для проживання та відселений	окремостоячий			312467,39	933	933	0	0
164	вул.Волоська	6В	Буднок, визнаний непридатним для проживання та відселений	окремостоячий			29359,49	98	98	0	0
165	вул.Нижній Вал	23Д	Буднок, визнаний непридатним для проживання та відселений	окремостоячий	1917		325698,65	872,6	872,6	0	0
166	вул.Фрунзе	15Б	Буднок, визнаний непридатним для проживання та відселений	окремостоячий	1917		76794,36	642,8	642,8	0	0
167	вул.Хорива	2Б	Буднок, визнаний непридатним для проживання та відселений	окремостоячий	не експлуатується		365092,73	677,2	677,2	0	0

РОЗРАХУНОК

орендної плати по нежилому приміщенню (споруді) за адресою:

м. Київ, вул. Волоська, 6/14, літ. В

СТАНОМ НА "21" січня 2016 року

1. Площа приміщень (споруд), яка передається в орендне користування **42,10 кв. м**
2. Вартість приміщення, яке є частиною нежилого будинку (споруди,) відповідно до висновку про вартість майна станом на **30 вересня 2015 року**, виконаної Фізичною особою - підприємцем Богатиренко І.А., складає **819300,00 грн. (вісімсот дев'ятнадцять тисяч триста гривень 00 копійок) без ПДВ.**
3. Розмір річної орендної плати на підставі Методики розрахунку орендної плати за користування майном територіальної громади м. Києва, затвердженої рішенням Київради від "21" квітня 2015 року N 415/1280 (далі Методика), становить - **21095,51 грн. (сума без ПДВ)**, що визначається за формулою: *Опл = Вп х Сор,*

Опл = (819300,0/42,1 х 20 х 1 %) + (819300,0/42,1 х 22,1 х 4 %)= 21095,51 грн.

де *Опл* - річна орендна плата без ПДВ,- грн.; *Вп* - вартість орендованого майна згідно з висновком про вартість майна, *Сор* - орендна ставка, визначена згідно з п.29 таблиці 2 Методики **- 1%, 4%.**

4. Розмір місячної орендної плати за перший місяць після укладання договору оренди (крім передачі в оренду на конкурсних засадах) чи перегляду розміру орендної плати – **1784,60 грн. (без ПДВ)** розраховується за формулою:

*Опл.міс1. = Опл.р / 12*Іп.р.*Ім1,*

Опл.міс1.ст. = 21095,51/12 х 1,014 х 1 = 1784,60 грн.,

де *Опл.міс1.ст.* – стартова орендна плата за 1 місяць, *Опл.р.*- річна орендна плата, *Іп.р* – індекс інфляції за період з дати незалежної оцінки майна до дати укладання договору або перегляду розміру плати; *Ім1* – індекс інфляції за перший місяць оренди.

Відповідно до пункту 11 рішення Київради від "21" квітня 2015 року № 415/1280 до **14.07.2016 року** орендна ставка складає 50 % – **892,30 грн. (без ПДВ)** розраховується за формулою: *П.опл.міс.1.ст.= Опл.міс1*50%,*

П.опл.міс.1.ст.= 1784,60 х 50%=892,30 грн.,

де *П.опл.міс.1.ст.*- пільгова стартова орендна плата за 1 місяць, *Опл.міс1.ст.* – стартова орендна плата за 1 місяць.

5. Індекс інфляції за період з дати оцінки майна до дати укладання договору або перегляду розміру орендної плати **1,014**
6. Індекс інфляції за перший місяць оренди **1,0**
7. Розмір місячної орендної плати за поточний місяць розраховується шляхом коригування розміру місячної орендної плати за попередній місяць на індекс інфляції за поточний місяць.

Розмір місячної орендної плати за поточний місяць розраховується за формулою:

*Опл.міс.п. = Опл.міс.п-1.*Ім.п.,*

де *Опл.міс.п-1* – місячна орендна лата за попередній місяць; *Ім.п.* – індекс інфляції за поточний місяць оренди.

ПІДПРИЄМСТВО:	ОРЕНДАР:
КП «Керуюча компанія з обслуговування житлового фонду Подільського району м. Києва»	**Член КОНСХУ Будник А.В.**
04071, м. Київ, вул. Хорива, 35	
р/р 26002301835243	
у ТВБВ № 10026/0104 філії РУ по м. Києву та Київській обл. ПАТ «Державний Ощадний банк України»	
Код банку 322669, код ЄДРПОУ 39609111	
Тел. 425-21-35, 425-22-86, 4250174	
Директор А. Крикун	

Н.Л.

УКРАЇНА

ПОДІЛЬСЬКА РАЙОННА в місті КИЄВІ ДЕРЖАВНА АДМІНІСТРАЦІЯ

Контрактова площа, 2, м. Київ, 04070, тел. (044) 226-20-26, факс 485-19-06
E-mail: adminpodil@ukr.net Код ЄДРПОУ 37333608

24.06.2016 № 106-3885
на № _____ від _____

Директору
Департаменту комунальної
власності міста Києва
Гудзю А.А.

Шановний Андрію Анатолійовичу!

В додаток до листів Подільської районної в місті Києві державної адміністрації від 11.02.2016 №106-835 та від 12.03.2016 №106-1508, на Ваш лист від 06.04.2016 №062/07/16-3487 щодо розгляду проекту рішення Київської міської ради «Про передачу в оренду без проведення конкурсу нежитлових приміщень комунальної власності територіальної громади міста Києва», яким передаються в оренду нежитлові приміщення по вул. Волоській,6/14 літ. В члену Київської організації Національної спілки художників України Буднику А.В. для розміщення майстерні художника Подільська районна в місті Києві державна адміністрація повідомляє наступне.

Відповідно до рішень Київської міської ради від 02.12.2010 №284/5096 «Про питання комунальної власності територіальної громади міста Києва», від 28.10.2010 №183/4995 «Про окремі питання організації управління районами в м. Києві» затверджено переліки об'єктів комунальної власності територіальної громади міста Києва.

Відповідно до розпорядження виконавчого органу Київської міської ради (Київської міської державної адміністрації) від 10.12.2010 №1112 «Про питання організації управління районами в місті Києві» (із змінами та доповненнями) нежитлові приміщення по вул. Волоська,6В (згідно поверхового плану Київського міського БТІ - вул. Волоській/ Іллінській,6/14 літ. В) включені до переліку майна, переданого до сфери управління Подільської районної в місті Києві державної адміністрації.

На виконання рішення Київської міської ради від 09.10.2014 №270/270 «Про удосконалення структури управління житлово-комунальним господарством міста Києва» розпорядженням Подільської районної в місті Києві державної адміністрації від 29.01.2015 №50 зазначені приміщення передані на баланс та закріплені на праві господарського відання за комунальним підприємством «Керуюча компанія з обслуговування житлового фонду Подільського району м. Києва».

008370

ДЕПАРТАМЕНТ КОМУНАЛЬНОЇ ВЛАСНОСТІ
ВХІДНИЙ
20 06 06/12883 п

Відповідно до листа Департаменту культури від 13.06.2016 №060-4254 будинок по вул. Волоській, 6/14 (по обліковим даним вул. Іллінська,14/6) є пам'яткою культурної спадщини та потребує укладання охоронного договору та внесення додаткових пунктів до договору оренди.

Враховуючи наведене вище, відповідно до Положення про оренду майна територіальної громади міста Києва, затвердженого рішенням Київської міської ради від 21.04.2015 № 415/1280 «Про затвердження Положення про оренду майна територіальної громади міста Києва» Подільською районною в місті Києві державною адміністрацією, з урахуванням зауважень Юридичного управління виконавчого органу Київської міської ради (Київської міської державної адміністрації), підготовлено проект рішення Київської міської ради щодо передачі в оренду без проведення конкурсу нежитлових приміщень 1-го поверху загальною площею 42,10кв.м по вул. Волоській,6/14 літ. В члену Київської організації Національної спілки художників України Буднику А.В. для розміщення майстерні художника, за умови укладення охоронного договору та виконання вимог Департаменту культури.

Направляємо вказаний проект рішення Київської міської ради з необхідним пакетом документів та просимо здійснити заходи щодо погодження його в установленому порядку згідно з додатком.

Додаток на 26 арк.

З повагою
Керівник апарату О. Окатий

Гоглюватий Ю.І.
485-18-83

ВИКОНАВЧИЙ ОРГАН КИЇВСЬКОЇ МІСЬКОЇ РАДИ
(КИЇВСЬКА МІСЬКА ДЕРЖАВНА АДМІНІСТРАЦІЯ)

ДЕПАРТАМЕНТ КОМУНАЛЬНОЇ ВЛАСНОСТІ м. КИЄВА

01001, м.Київ, вул.Хрещатик, 10, тел. (044) 202-61-51 Call-центр (044) 15-51
E-mail: gukv@gukv.gov.ua Код ЄДРПОУ 19020407

16.09.2016 № 062/05/16-9434
*на №*_____ *від* _____

Постійна комісія Київської міської ради з питань власності

У Департаменті комунальної власності м. Києва розглянуто звернення КНП «ЦПМСД № 1» Подільського району м. Києва щодо внесення змін до істотних умов договорів оренди укладених з Дитячою клінічною лікарнею № 9 Подільського району м. Києва в частині продовження терміну дії.

Враховуючи наведене, просимо розглянути на черговому засіданні постійної комісії Київради з питань власності питання внесення змін до істотних умов договорів оренди згідно з додатком, та у разі погодження, доручити Департаменту комунальної власності м. Києва вчинити організаційно-правові дії відповідно до Положення, затвердженого рішенням Київради від 21.04.2015 № 415/1280.

Додаток: на арк.

Перший заступник директора О. Шмуляр

Шалюта
Михальчук 202-61-77

Додаток №1
до листа Департаменту
комунальної власності м. Кива
від "16" 09. 2016 р.
№ 062/05/16-9434

ПЕРЕЛІК
суб'єктів господарювання (орендодавців), яким дозволяється продовжити дію договорів оренди нерухомого майна територіальної громади міста Києва

№ п/п	Повна назва орендаря, його форма власності та форма фінансування	Адреса та характеристика об'єкта нерухомості	Призначення, характеристика об'єкта оренди та орендована площа, кв.м / Інформація про договір оренди вартість орендної плати грн за 1 кв. м	Ставка орендної плати у % / у грн. за 1 кв.м	Місячна орендна плата у грн / Дата проведення оцінки / Вартість об'єкта оренди (грн.)	Строк дії договору оренди	Примітка
1	2	3	4	5	6	7	8
ОРЕНДОДАВЕЦЬ - ДЕПАРТАМЕНТ КОМУНАЛЬНОЇ ВЛАСНОСТІ М. КИЄВА ВИКОНАВЧОГО ОРГАНУ КИЇВСЬКОЇ МІСЬКОЇ РАДИ (КИЇВСЬКОЇ МІСЬКОЇ ДЕРЖАВНОЇ АДМІНІСТРАЦІЇ)							
БАЛАНСОУТРИМУВАЧ - ДИТЯЧА КЛІНІЧНА ЛІКАРНЯ ПОДІЛЬСЬКОГО РАЙОНУ №9							
1	КНП "ЦЕНТР ПЕРВИННОЇ МЕДИКО-САНІТАРНОЇ ДОПОМОГИ №1" ПОДІЛЬСЬКОГО РАЙОНУ Форма власності - комунальна Форма господарювання - бюджетна	Турівська 26 Подільський район, Нежилий будинок (капітальний), Поліклініка № 3, Загальна площа 5069,3 кв.м.	комунальний заклад охорони здоров'я, який утримується або частково фінансуються за рахунок бюджету міста Києва 1, 2 поверхи площа 348,84 кв.м.	1 грн на рік	1 грн на рік 31.07.2016	2 роки 364 дні	Внесено в ЄІС та розміщено на порталі KievSmartCity
			Договір оренди від 28.09.2015 № 1646-1, 1грн.на рік.	1 грн на рік	333055,73		

БАЛАНСОУТРИМУВАЧ - ДИТЯЧА КЛІНІЧНА ЛІКАРНЯ ПОДІЛЬСЬКОГО РАЙОНУ №9							
2	КНП "ЦЕНТР ПЕРВИННОЇ МЕДИКО-САНІТАРНОЇ ДОПОМОГИ №1" ПОДІЛЬСЬКОГО РАЙОНУ №1 Форма власності - комунальна Форма господарювання - бюджетна	Копилівська 1 /7, К.1 Подільський район, Нежилий будинок (капітальний), Поліклініка N 1, Загальна площа 3036,3 кв.м.	комунальний заклад охорони здоров'я, який утримується або частково фінансуються за рахунок бюджету міста Києва 1, 2 поверхи площа 471,70 кв.м.	1 грн на рік	1 грн на рік	2 роки 364 дні	Внесено в ЄІС та розміщено на порталі KievSmartCity
					31.07.2016		
			Договір оренди від 26.09.2015 № 1647-1, 1 грн. на рік.	1 грн на рік	261722,27		

Начальник відділу О.Шалюта

Заступник міського голови –
секретар Київської міської ради

Антонєнку Л.В.
Мусі В.В.
Слончаку В.В.

Прошу розглянути проект рішення від 30.09.2016 №08/231- 4056/ПР в установленому порядку.

Дутці Л.Я.

Для контролю за проходженням та тиражування.

Старостенко Г.В. – до відома
Юнаковій С.М.

В.ПРОКОПІВ

"30" вересня 2016 року
№ 08/231- 4056/ПР

08/231-4056/ПР
30.09.2016

УКРАЇНА

ВИКОНАВЧИЙ ОРГАН КИЇВСЬКОЇ МІСЬКОЇ РАДИ
(КИЇВСЬКА МІСЬКА ДЕРЖАВНА АДМІНІСТРАЦІЯ)

вул. Хрещатик,36, м. Київ, 01044, тел. (044) 202 71 29, (044) 202 75 58, факс 202 76 41, e-mail:kmda@kma.gov.ua
Контактний центр міста Києва (044) 15 51 Код ЄДРПОУ 00022527
E-mail для електронних звернень громадян: zvernen@kma.gov.ua

26.09.2016 № 009-216р
*на №*_____ *від* _____

Заступнику міського голови –
секретарю Київської міської ради
Прокопіву В.В.

Про погодження проекту
рішення Київської міської ради

Шановний Володимире Володимировичу!

Виконавчим органом Київської міської ради (Київською міською державною адміністрацією) підготовлено проект рішення Київської міської ради «Про передачу в оренду нежитлових приміщень комунальної власності територіальної громади міста Києва єдиним претендентам на право оренди».

Просимо доручити постійній комісії Київської міської ради з питань власності опрацювати зазначений проект рішення Київської міської ради та забезпечити його розгляд Київською міською радою на черговому пленарному засіданні.

Доповідач на пленарному засіданні Київської міської ради – директор Департаменту комунальної власності м. Києва Гудзь А.А.

Додатки:

1. Проект рішення Київської міської ради «Про передачу в оренду без проведення конкурсу нежитлових приміщень комунальної власності територіальної громади міста Києва».
2. Пояснювальна записка до проекту рішення Київської міської ради «Про передачу в оренду без проведення конкурсу нежитлових приміщень комунальної власності територіальної громади міста Києва».

З повагою

Керівник апарату В. Бондаренко

129947

Гудзь
Михальчук
202 61 77

КИЇВСЬКА МІСЬКА РАДА

VIII СКЛИКАННЯ

ПОСТІЙНА КОМІСІЯ З ПИТАНЬ ВЛАСНОСТІ

01044, м. Київ, вул. Хрещатик, 36, каб.1015 *тел.:(044) 202-72-24, тел. факс:(044)202-73-12*

03. 10 .2016 № 08/283- 959 вих

Голові постійної комісії Київської міської ради з питань культури, туризму та інформаційної політики
Мусі В.В.

Шановна Вікторіє В'ячеславівно!

Направляємо витяг з протоколу №23 засідання постійної комісії Київської міської ради з питань власності від 30.08.2016 до відома та врахування.

Витяг з протоколу №23
засідання постійної комісії Київради з питань власності
від 30.08.2016

Питання порядку денного:

32. Депутатський запит О.Балицької, підтриманий на пленарному засіданні Київради 12.07.2016, щодо порушення прав територіальної громади м.Києва на володіння, користування та розпорядження санаторієм "Салют" на вул. Гоголівській, 26-28 (вих. від 06.07.2016 №08/279/08/005-280, вх. від 12.07.2016 №08/ДЗ-882).

Протокол №22 – запросити депутата Київради О.Балицьку, представника Департаменту охорони здоров'я та представника інвестора ТОВ "Фонд розвитку будівельних ініціатив".

Доповідач: О.Балицька.

Слухали: О.Балицьку, Л.Антонєнка.

О.Балицька доповіла, що при постійній комісії Київської міської ради з питань охорони здоров'я та соціального захисту було створено робочу групу щодо питання правомірності рішення Київради від 24.05.2007 №739/1400 "Про надання дозволу Головному управлінню охорони здоров'я та медичного забезпечення виконавчого органу Київради (Київської міської державної адміністрації) на укладання інвестиційного договору з метою збільшення кількості ліжок та покращення умов перебування дітей в дитячому санаторії "Салют" та в дитячому санаторії "Ялинка" Київського міського дитячого санаторно-курортного об'єднання, а також правомірності укладання інвестиційного договору укладеного з ТОВ "Фонд розвитку будівельних ініціатив". О.Балицька проінформувала, що за результатами перевірки робочої групи було встановлено ряд суттєвих правових недоліків, в результаті чого відбувається порушення прав територіальної громади м.Києва на володіння. користування та розпоряджання майном територіальної громади міста Києва.

Виступили: Л.Антонєнко, С.Птуха, М.Іщенко, О.Лепень, В.Сторожук.

С.Птуха на запитання Л.Антонєнка щодо витрат інвестора проінформував, що по санаторію "Салют" на вул. Гоголівській, 26-28, які зараховані до комунальної власності міста Києва, згідно з рішенням Київради 2013 року складають 7 млн 649 тис 929 грн (в цінах 2013 року). С.Птуха зауважив, що по санаторію "Ялинка" на вул. Гамарника, 20 суми витрат інвестора, відповідно до експертизи проведеної в 2015 році Департаментом внутрішнього фінансового контролю та аудиту виконавчого органу Київради (КМДА) складають біля 31 млн грн (в цінах 2015 року). Крім того, С.Птуха повідомив, що інвестор звернувся з пропозицію щодо передачі до комунальної власності санаторію "Ялинка" і Департаментом охорони здоров'я виконавчого органу Київради (КМДА) створено робочу групу.

Л.Антонєнко зазначив, що на вул. Гоголівській, 28 знаходиться пам'ятка історії - Садиба і будинок українського художника Орловського В.Д., та звернув увагу присутніх і представника інвестора щодо подальших планів використання пам'ятки місцевого значення, а саме: чи має інвестор бізнес-план щодо подальшого використання зазначеної пам'ятки та чи підтверджує суми витрат, зазначені Департаментом охорони здоров'я.

О.Лепень повідомила, що ТОВ "Фонд розвитку будівельних ініціатив" звернувся до Департаменту охорони здоров'я виконавчого органу Київради (КМДА) з пропозицією щодо передачі у приватну власність санаторію "Салют", проте він не має бізнес-плану щодо розвитку та використання даної території та проінформувала, що окрім названих сум витрат інвестором по санаторію "Ялинка" на вул.Гамарника,20 профінансовано робіт ще на суму 5 млн грн.

Л.Антонєнко звернув увагу присутніх, що оскільки у інвестора відсутні бізнес-план щодо використання майна та зобов'язання інвестора про спосіб збереження архітектурної пам'ятки, зокрема в частині проведення реставраційних робіт, вбачається за доцільне вжити відповідні заходи стосовно компенсації витрат інвестора з метою відновлення функціонування санаторію для громади міста.

М.Іщенко звернув увагу представника інвестора, стосовно погодження інвестора на відшкодування Київською міською радою витрат, понесених товариством.

О.Балицька запропонувала створити робочу групу щодо опрацювання порушеного питання.

В.Сторожук наголосив, що до складу робочої групи необхідно залучити представників постійної комісії Київради з питань культури, туризму та інноваційної політики та представників Департаменту культури виконавчого

органу Київради (КМДА), так як питання стосується пам'ятки архітектури, а також про необхідність звернення до виконавчого орану Київради (КМДА) з метою надання прогнозної суми витрат з місцевого бюджету.

Ухвалили: 1. Звернутись до голови Київської міської державної адміністрації стосовно доручень відповідним структурним підрозділам виконавчого органу Київради (КМДА) для визначення подальшої долі зазначеного дитячого санаторію, а саме:

- надати висновки органів санітарно-епідеміологічного нагляду та фахівців галузі «Охорона здоров'я» щодо доцільності, можливості та умов поновлення роботи дитячого санаторію «Салют» на площах існуючих будівель на вул. Гоголівській, 26-28;
- зробити техніко-економічне обґрунтування вартості робіт з реконструкції (або капітального ремонту) будівель санаторію, оснащення його медичним обладнанням, меблями, інвентарем для визначення обсягу видатків, які необхідно передбачити в бюджеті міста Києва для відновлення роботи санаторію "Салют";
- провести незалежну оцінку будинків та споруд дитячого санаторію «Салют» на вул. Гоголівській, 26-28 відповідно до рішення Київради від 24.05.2007 року №73/1400 (відповідальний Департамент комунальної власності м. Києва), з метою порівняння витрат Інвестора по виконанню ним договірних зобов'язань та ринкової вартості будівель та споруд на вул. Гоголівській, 26-28, станом на сьогодні.

2. Рекомендувати постійній комісії Київради з питань культури, туризму та інноваційної політики розглянути питання щодо обов'язків інвестора по використанню пам'ятки історії на вул. Гоголівській, 28.

3. Розглянути можливість створення робочої групи після отримання інформації від голови Київської міської державної адміністрації.

Результати голосування: "за" – 9, "проти" – 0, "утримались" – 0.

Рішення прийнято

Під час ухвалення рішення був відсутній депутат Київської міської ради С.Артеменко.

З повагою

Голова комісії Л.Антонєнко

КИЇВСЬКА МІСЬКА РАДА
29 ВЕР 2016
Вх. № 08/16607

НАРОДНИЙ ДЕПУТАТ УКРАЇНИ

Україна, 01008, м. Київ, вул. Грушевського, 5

№10-1324

від «27» вересня 2015 р.

Голові постійної комісії Київської міської ради з питань культури, туризму та інформаційної політики *Мусі В. В.*

ДЕПУТАТСЬКЕ ЗВЕРНЕННЯ
у порядку ст. 16 Закону України «Про статус народного депутата України»

Шановна Вікторіє В'ячеславівно!

Мною, як народним депутатом України, в порядку частини п'ятої ст. 17 Закону України «Про статус народного депутата України» було направлено 14 вересня 2016 року за вих.№10-1293 до Департаменту культури Київської міської державної адміністрації вимогу про усунення порушень законності щодо формування конкурсної комісії та проведення добору кандидатів на посаду директора Публічної бібліотеки ім. Лесі Українки для дорослих м. Києва.

Зокрема, вимога ґрунтувалась наступним:

Згідно із Законом України «Про внесення змін до деяких законодавчих актів України щодо запровадження контрактної форми роботи у сфері культури та конкурсної процедури призначення керівників державних та комунальних закладів культури» порядок проведення конкурсу та вимоги до кандидатів на посаду керівника державної чи комунальної бібліотеки, централізованої бібліотечної системи визначаються статтями 21-1 – 21-5 Закону України «Про культуру».

Статтею 24 Закону України «Про бібліотеки і бібліотечну справу» керівники державних та комунальних бібліотек, керівники централізованих бібліотечних систем призначаються на посаду шляхом укладення з ними контракту на п'ять років за результатами конкурсу.

Відповідно до статті 21 Закону України «Про культуру » та враховуючи наказ департаменту культури виконавчого органу Київської Міської ради (Київської міської державної адміністрації) від 15.06.2016 № 211-к «Про оголошення конкурсу» наказом Департаменту культури виконавчого органу Київської міської ради (Київської міської державної адміністрації) від

15.07.2016 року № 279-к «Про затвердження складу конкурсних комісій», затверджено склад конкурсної комісії з проведення добору кандидатів на посаду директора Публічної бібліотеки ім. Лесі Українки для дорослих в м. Києві у кількості 9 осіб:

- Карасьов Володимир Іванович - член Правління Благодійної організації «Українська Асоціація Видавців та Книгорозповсюджувачів»;
- Колодко Лідія Василівна - голова Київської міської профспілки працівників культури ;
- Красовицький Олександр Віталійович - член Правління Благодійної організації «Українська Асоціація Видавців та Книгорозповсюджувачів»;
- Нікіфоренко Лариса Степанівна – начальник управління соціокультурного розвитку регіонів Міністерства культури України;
- Мухіна-Мрига Тетяна Петрівна – начальник відділу з питань роботи музеїв, бібліотек, архіву та міжнародних зв'язків Департаменту культури;
- Станіславчук Галина Петрівна – директор ЦБС Голосіївського району;
- Теремко Василь Іванович – віце-президент Благодійної організації «Українська Асоціація Видавців та Книгорозповсюджувачів»;
- Шуляк Микола Васильович – заступник директора Департаменту культури – начальник управління економіки та фінансів.

Відповідно до частини 6 ст. 21-3 Закону України «Про культуру» громадські організації у сфері культури відповідного функціонального спрямування подають по три кандидатури органу управління, який шляхом жеребкування визначає трьох кандидатів до складу конкурсної комісії. Орган управління забезпечує онлайн-трансляцію жеребкування на своєму офіційному веб-сайті.

Проте, як вбачається зі змісту Додатку 1 до наказу Департаменту культури виконавчого органу Київської міської ради (Київської міської державної адміністрації) від 15.07.2016 р. №279-к всі представники від громадських організації включені до складу конкурсної від Благодійної організації «Українська Асоціація Видавців та Книгорозповсюджувачів» і не за результатами жеребкування, а за їх згодою.

Конкурсною комісією проведено два засідання, перше від 26.07.2016 року щодо допуску до участі в конкурсі на посаду директора Публічної бібліотеки ім. Лесі Українки для дорослих в м. Києві Ковальчук Л.І., друге від 26.07.2016 року щодо голосування та визначення переможця конкурсу на посаду директора Публічної бібліотеки ім. Лесі Українки для дорослих в м. Києві, зауважу, що обидва засідання відбулись в один день.

Вимогами частини сьомої статті 21-3 Закону України «Про культуру» передбачено, що члени конкурсної комісії мають бути неупередженими на незалежними.

Однак, проаналізувавши склад учасників конкурсної комісії, вбачається прямий конфлікт інтересів членів та їх неупередженість, що полягає в наступному:

- Красовицький Олександр Віталійович, включений до складу конкурсної комісії з проведення добору кандидатів на посаду директора Публічної бібліотеки ім. Лесі Українки для дорослих в місті Києві, як член Правління Благодійної організації «Українська Асоціація Видавців та Книгорозповсюджувачів» являється кінцевим бенефіціарним власником ТОВ «Видавництво Фоліо», ТОВ «Фоліо» та співвласником із Гудзинською Людмилою Миколаївною ТОВ «Літературна агенція «Час читати»;

- Карасьов Володимир Іванович, включений до складу конкурсної комісії з проведення добору кандидатів на посаду директора Публічної бібліотеки ім. Лесі Українки для дорослих в місті Києві, як член Правління Благодійної організації «Українська Асоціація Видавців та Книгорозповсюджувачів» являється керівником та співзасновником ТОВ «Видавництво «Знання» і ТОВ «Видавництво «Медицина»;

- Теремко Василь Іванович, включений до складу конкурсної комісії з проведення добору кандидатів на посаду директора Публічної бібліотеки ім. Лесі Українки для дорослих в місті Києві, як член Правління Благодійної організації «Українська Асоціація Видавців та Книгорозповсюджувачів» являється є керівником та співзасновником ТОВ «Видавничий центр «Академія» *(копії відповідних витягів із єдиного державного реєстру юридичних осіб, фізичних осіб-підприємців та громадських формувань додаються).*

Відповідно до частини першої статті 1 Закону України «Про корупцію» реальний конфлікт інтересів - суперечність між приватним інтересом особи та її службовими чи представницькими повноваженнями, що впливає на об'єктивність або неупередженість прийняття рішень, або на вчинення чи невчинення дій під час виконання зазначених повноважень.

Враховуючи, що вказані товариства надають послуги щодо закупівлі книг для бібліотек міста Києва, беруть участь у тендерах на надання таких послуг, кандидатури Карасьова В.І., Красовицького О.В., Теремко В.І. є неприпустимими для включення до складу конкурсної комісії з проведення добору кандидатів на посаду директора Публічної бібліотеки ім. Лесі Українки для дорослих в місті Києві. Вказані обставини підтверджують неупередженість та зацікавленість цих осіб.

Окрім того наголошую увагу на те, що частиною дванадцятою ст. 21-5 Закону України «Про культуру» рішення конкурсної комісії вважається прийнятим, якщо за нього на засіданні конкурсної комісії проголосувала більшість від затвердженого складу конкурсної комісії.

Враховуючи, що згідно наказу Департаменту культури виконавчого органу Київської міської ради (Київської міської державної адміністрації) чисельність комісії складає 9 осіб, з яких на першому і другому засіданні дві особи були відсутні (Нікіфоренко Л.С., Таранов А.В.), а члени Красовницький О.В., Теремко В.І. та Карасьов В.І. не мають право бути у комісії, рішення комісії з проведення добору кандидатів на посаду директора Публічної бібліотеки ім. Лесі Українки для дорослих в м. Києві є неправомірним.

Як вбачається, зі відповіді Департаменту культури від 21.09.2016 року жеребкування при формуванні конкурсної комісії проводиться з метою визначення трьох кандидатур з усіх пропозицій, поданих громадськими організаціями. Оскільки пропозиції щодо трьох кандидатур подала тільки Благодійна організація «Українська Асоціація Видавців та Книгорозповсюджувачів» необхідність проводити жеребкування була відсутня. Наказом Департаменту культури від 14 вересня 2016 року №412-к було затверджено відповідну конкурсну комісію. До складу комісії увійшли по три кандидатури від трудового колективу, громадських організацій (пропозиції подали три організації по одній кандидатурі) та органу управління.

Враховуючи вищевикладене, керуючись ч.5 ст.17 Закону України «Про статус народного депутата України», прошу розглянути питання щодо формування складу конкурсної комісії з проведення добору кандидатів на посаду директора Публічної бібліотеки ім. Лесі Українки для дорослих в м. Києві на черговому засіданні постійної комісії Київської міської ради з питань культури, туризму та інформаційної політики.

Додатки:

- витяг із реєстру про юридичну особу ТОВ «Видавництво Фоліо» на 4 арк. в 1 прим.
- витяг із реєстру про юридичну особу ТОВ «Фоліо» на 4 арк. в 1 прим.
- витяг із реєстру про юридичну особу ТОВ «Літературна агенція «Час читати» на 4 арк. в 1 прим.
- витяг із реєстру про юридичну особу ТОВ «Видавництво «Знання» на 4 арк. в 1 прим.
- витяг із реєстру про юридичну особу ТОВ «Видавництво «Медицина» на 4 арк. в 1 прим.
- витяг із реєстру про юридичну особу ТОВ «Видавничий центр «Академія» на 4 арк. в 1 прим.
- - копія листа від Департаменту культури від 21.09.2016 року №060-6862 в 1-му прим. на 2-х арк.

З повагою,

народний депутат України **Луценко І.В.**

Детальна інформація про юридичну особу

Повне найменування юридичної особи та скорочене у разі його наявності	ТОВАРИСТВО З ОБМЕЖЕНОЮ ВІДПОВІДАЛЬНІСТЮ "ВИДАВНИЦТВО ФОЛІО"
Повне та скорочене найменування юридичної особи англійською мовою у разі їх наявності	
Організаційно-правова форма	ТОВАРИСТВО З ОБМЕЖЕНОЮ ВІДПОВІДАЛЬНІСТЮ
Назва юридичної особи	"ВИДАВНИЦТВО ФОЛІО"
Ідентифікаційний код юридичної особи	31236156
Центральний чи місцевий орган виконавчої влади, до сфери управління якого належить державне підприємство або частка держави у статутному капіталі юридичної особи, якщо ця частка становить не менше 25 відсотків	
Місцезнаходження юридичної особи	61072, Харківська обл., місто Харків, ВУЛИЦЯ ОТАКАРА ЯРОША, будинок 23А, квартира 11
Перелік засновників (учасників) юридичної особи, у тому числі прізвище, ім'я, по батькові, якщо засновник – фізична особа; найменування, місцезнаходження та ідентифікаційний код юридичної особи, якщо засновник – юридична особа	КРАСОВИЦЬКИЙ ОЛЕКСАНДР ВІТАЛІЙОВИЧ Адреса засновника: 61072, Харківська обл., місто Харків, Дзержинський район, ВУЛИЦЯ ОТАКАРА ЯРОША, будинок 26, квартира 5 Розмір внеску до статутного фонду (грн.): 12000.00 --- КІНЦЕВИЙ БЕНЕФІЦІАРНИЙ ВЛАСНИК (КОНТРОЛЕР)-КРАСОВИЦЬКИЙ ОЛЕКСАНДР ВІТАЛІЙОВИЧ,УКРАЇНА, 6, ХАРКІВСЬКА ОБЛ. М.ХАРКІВ ДЗЕРЖИНСЬКИЙ Р-Н ВУЛ. ОТАКАРА ЯРОША БУД.26 КВ.5
Дані про розмір статутного капіталу (статутного або складеного капіталу) та про дату закінчення його формування	Розмір (грн.): 12000.00
Види діяльності	Код КВЕД 18.12 Друкування іншої продукції; Код КВЕД 18.13 Виготовлення друкарських форм і надання інших поліграфічних послуг; Код КВЕД 46.49 Оптова торгівля іншими товарами господарського призначення; Код КВЕД 47.62 Роздрібна торгівля газетами та канцелярськими товарами в спеціалізованих магазинах; Код КВЕД 58.11 Видання книг (основний); Код КВЕД 58.19 Інші види видавничої діяльності
Відомості про органи управління юридичної особи	ЗАГАЛЬНІ ЗБОРИ,ГЕНЕРАЛЬНИЙ ДИРЕКТОР

Прізвище, ім'я, по батькові, дата обрання (призначення) осіб, які обираються (призначаються) до органу управління юридичної особи, уповноважених представляти юридичну особу у правовідносинах з третіми особами, або осіб, які мають право вчиняти дії від імені юридичної особи без довіреності, у тому числі підписувати договори та дані про наявність обмежень щодо представництва від імені юридичної особи	КРАСОВИЦЬКИЙ ОЛЕКСАНДР ВІТАЛІЙОВИЧ - керівник; КРАСОВИЦЬКИЙ ОЛЕКСАНДР ВІТАЛІЙОВИЧ - підписант
Дата та номер запису в Єдиному державному реєстрі про проведення державної реєстрації юридичної особи – у разі, коли державна реєстрація юридичної особи була проведена після набрання чинності Законом України "Про державну реєстрацію юридичних осіб та фізичних осіб-підприємців"	
Дата державної реєстрації, дата та номер запису в Єдиному державному реєстрі про включення до Єдиного державного реєстру відомостей про юридичну особу – у разі, коли державна реєстрація юридичної особи була проведена до набрання чинності Законом України "Про державну реєстрацію юридичних осіб та фізичних осіб-підприємців"	Дата державної реєстрації: 25.12.2000 Дата запису: 24.05.2006 Номер запису: 1 480 120 0000 026283
Дата державної реєстрації, дата та номер запису в Єдиному державному реєстрі про проведення державної реєстрації юридичної особи, яка утворена в результаті перетворення	
Назва установчого документа	
Дані про наявність відмітки про те, що юридична особа створюється та діє на підставі модельного статуту	
Дані про відокремлені підрозділи юридичної особи	
Дані про перебування юридичної особи в процесі провадження у справі про банкрутство, санації	
Дані про перебування юридичної особи в процесі припинення	
Відомості про строк, визначений засновниками (учасниками) юридичної особи, судом або органом, що прийняв рішення про припинення юридичної особи, для заявлення кредиторами своїх вимог	

Дата та номер запису про державну реєстрацію припинення юридичної особи, підстава для його внесення	
Дата та номер запису про відміну державної реєстрації припинення юридичної особи, підстава для його внесення	
Дані про юридичних осіб, правонаступником яких є зареєстрована юридична особа	
Дані про юридичних осіб-правонаступників: повне найменування та місцезнаходження юридичних осіб-правонаступників, їх ідентифікаційні коди	
Місцезнаходження реєстраційної справи	Департамент реєстрації Харківської міської ради
Дата та номер запису про взяття та зняття з обліку, назва та ідентифікаційні коди органів статистики, Міндоходів, Пенсійного фонду України, в яких юридична особа перебуває на обліку:	**ГОЛОВНЕ УПРАВЛІННЯ РЕГІОНАЛЬНОЇ СТАТИСТИКИ**: Ідентифікаційний код органу: 21680000; Дата взяття на облік: 26.12.2000 **ЦЕНТРАЛЬНА ОБ'ЄДНАНА ДЕРЖАВНА ПОДАТКОВА ІНСПЕКЦІЯ М. ХАРКОВА ГОЛОВНОГО УПРАВЛІННЯ ДФС У ХАРКІВСЬКІЙ ОБЛАСТІ**: Ідентифікаційний код органу: 39859805; Відомості про відомчий реєстр: (дані про взяття на облік як платника податків); Дата взяття на облік: 09.01.2001; Номер взяття на облік: 12563 **ЦЕНТРАЛЬНА ОБ'ЄДНАНА ДЕРЖАВНА ПОДАТКОВА ІНСПЕКЦІЯ М. ХАРКОВА ГОЛОВНОГО УПРАВЛІННЯ ДФС У ХАРКІВСЬКІЙ ОБЛАСТІ**: Ідентифікаційний код органу: 39859805; Відомості про відомчий реєстр: (дані про взяття на облік як платника єдиного внеску); Дата взяття на облік: 16.01.2001; Номер взяття на облік: 01-6081
Дані органів статистики про основний вид економічної діяльності юридичної особи, визначений на підставі даних державних статистичних спостережень відповідно до статистичної методології за підсумками діяльності за рік	Код КВЕД 58.11 Видання книг
Дані про реєстраційний номер платника єдиного внеску, клас професійного ризику виробництва	Дані про реєстраційний номер платника єдиного внеску: 01-6081;

платника єдиного внеску за основним видом його економічної діяльності	Дані про клас професійного ризику виробництва платника єдиного внеску за основним видом його економічної діяльності: 7
Термін, до якого юридична особа перебуває на обліку в органі Міндоходів за місцем попередньої реєстрації, у разі зміни місцезнаходження юридичної особи	
Дата відкриття виконавчого провадження щодо юридичної особи (для незавершених виконавчих проваджень)	
Інформація про здійснення зв'язку з юридичною особою	Телефон 1: 0577-156-491 Телефон 2: 0577-050-786

Детальна інформація про юридичну особу

Повне найменування юридичної особи та скорочене у разі його наявності	ТОВАРИСТВО З ОБМЕЖЕНОЮ ВІДПОВІДАЛЬНІСТЮ "ФОЛІО" (ТОВ "ФОЛІО")
Повне та скорочене найменування юридичної особи англійською мовою у разі їх наявності	
Організаційно-правова форма	ТОВАРИСТВО З ОБМЕЖЕНОЮ ВІДПОВІДАЛЬНІСТЮ
Назва юридичної особи	"ФОЛІО"
Ідентифікаційний код юридичної особи	31339871
Центральний чи місцевий орган виконавчої влади, до сфери управління якого належить державне підприємство або частка держави у статутному капіталі юридичної особи, якщо ця частка становить не менше 25 відсотків	
Місцезнаходження юридичної особи	61072, Харківська обл., місто Харків, ВУЛИЦЯ ОТАКАРА ЯРОША, будинок 23 А, квартира 11
Перелік засновників (учасників) юридичної особи, у тому числі прізвище, ім'я, по батькові, якщо засновник – фізична особа; найменування, місцезнаходження та ідентифікаційний код юридичної особи, якщо засновник – юридична особа	КРАСОВИЦЬКИЙ ОЛЕКСАНДР ВІТАЛІЙОВИЧ Адреса засновника: 61072, Харківська обл., місто Харків, Дзержинський район, ВУЛИЦЯ ОТАКАРА ЯРОША, будинок 26, квартира 5 Розмір внеску до статутного фонду (грн.): 12000.00 КІНЦЕВИЙ БЕНЕФІЦІАРНИЙ ВЛАСНИК (КОНТРОЛЕР)-КРАСОВИЦЬКИЙ ОЛЕКСАНДР ВІТАЛІЙОВИЧ,УКРАЇНА, ХАРКІВСЬКА ОБЛ. М.ХАРКІВ ДЗЕРЖИНСЬКИЙ Р-Н ВУЛ. ОТАКАРА ЯРОША БУД.26 КВ.5
Дані про розмір статутного капіталу (статутного або складеного капіталу) та про дату закінчення його формування	Розмір (грн.): 12000.00
Види діяльності	Код КВЕД 46.49 Оптова торгівля іншими товарами господарського призначення; Код КВЕД 47.61 Роздрібна торгівля книгами в спеціалізованих магазинах; Код КВЕД 47.62 Роздрібна торгівля газетами та канцелярськими товарами в спеціалізованих магазинах; Код КВЕД 58.11 Видання книг (основний); Код КВЕД 58.19 Інші види видавничої діяльності
Відомості про органи управління юридичної особи	ЗАГАЛЬНІ ЗБОРИ

Прізвище, ім'я, по батькові, дата обрання (призначення) осіб, які обираються (призначаються) до органу управління юридичної особи, уповноважених представляти юридичну особу у правовідносинах з третіми особами, або осіб, які мають право вчиняти дії від імені юридичної особи без довіреності, у тому числі підписувати договори та дані про наявність обмежень щодо представництва від імені юридичної особи	ВАСИЛЬЦОВА КАТЕРИНА ВОЛОДИМИРІВНА - керівник з 17.03.2015 (згідно до статуту); ВАСИЛЬЦОВА КАТЕРИНА ВОЛОДИМИРІВНА - підписант з 17.03.2015 (згідно до статуту)
Дата та номер запису в Єдиному державному реєстрі про проведення державної реєстрації юридичної особи – у разі, коли державна реєстрація юридичної особи була проведена після набрання чинності Законом України "Про державну реєстрацію юридичних осіб та фізичних осіб-підприємців"	
Дата державної реєстрації, дата та номер запису в Єдиному державному реєстрі про включення до Єдиного державного реєстру відомостей про юридичну особу – у разі, коли державна реєстрація юридичної особи була проведена до набрання чинності Законом України "Про державну реєстрацію юридичних осіб та фізичних осіб-підприємців"	Дата державної реєстрації: 29.01.2001 Дата запису: 24.05.2006 Номер запису: 1 480 120 0000 026280
Дата державної реєстрації, дата та номер запису в Єдиному державному реєстрі про проведення державної реєстрації юридичної особи, яка утворена в результаті перетворення	
Назва установчого документа	
Дані про наявність відмітки про те, що юридична особа створюється та діє на підставі модельного статуту	
Дані про відокремлені підрозділи юридичної особи	
Дані про перебування юридичної особи в процесі провадження у справі про банкрутство, санації	
Дані про перебування юридичної особи в процесі припинення	
Відомості про строк, визначений засновниками (учасниками) юридичної особи, судом або органом, що прийняв рішення про припинення юридичної особи, для заявлення кредиторами своїх вимог	

Дата та номер запису про державну реєстрацію припинення юридичної особи, підстава для його внесення	
Дата та номер запису про відміну державної реєстрації припинення юридичної особи, підстава для його внесення	
Дані про юридичних осіб, правонаступником яких є зареєстрована юридична особа	
Дані про юридичних осіб-правонаступників: повне найменування та місцезнаходження юридичних осіб-правонаступників, їх ідентифікаційні коди	
Місцезнаходження реєстраційної справи	Департамент реєстрації Харківської міської ради
Дата та номер запису про взяття та зняття з обліку, назва та ідентифікаційні коди органів статистики, Міндоходів, Пенсійного фонду України, в яких юридична особа перебуває на обліку:	**ГОЛОВНЕ УПРАВЛІННЯ РЕГІОНАЛЬНОЇ СТАТИСТИКИ**: Ідентифікаційний код органу: 21680000; Дата взяття на облік: 30.01.2001 **ДПІ У ДЗЕРЖИНСЬКОМУ Р-НІ М.ХАРКОВА ГУ МІНДОХОДІВ У Х/О**: Ідентифікаційний код органу: 38773125; Відомості про відомчий реєстр: (дані про взяття на облік як платника податків); Дата взяття на облік: 09.02.2001; Номер взяття на облік: 12646 **ДПІ У ДЗЕРЖИНСЬКОМУ Р-НІ М.ХАРКОВА ГУ МІНДОХОДІВ У Х/О**: Ідентифікаційний код органу: 38773125; Відомості про відомчий реєстр: (дані про взяття на облік як платника єдиного внеску); Дата взяття на облік: 22.02.2001; Номер взяття на облік: 01-6140
Дані органів статистики про основний вид економічної діяльності юридичної особи, визначений на підставі даних державних статистичних спостережень відповідно до статистичної методології за підсумками діяльності за рік	Код КВЕД 58.11 Видання книг
Дані про реєстраційний номер платника єдиного внеску, клас професійного ризику виробництва платника єдиного внеску за основним видом його економічної діяльності	Дані про реєстраційний номер платника єдиного внеску: 01-6140; Дані про клас професійного ризику виробництва платника єдиного внеску за основним видом його економічної

	діяльності: 7
Термін, до якого юридична особа перебуває на обліку в органі Міндоходів за місцем попередньої реєстрації, у разі зміни місцезнаходження юридичної особи	
Дата відкриття виконавчого провадження щодо юридичної особи (для незавершених виконавчих проваджень)	28-01-2013; 28-01-2013
Інформація про здійснення зв'язку з юридичною особою	Телефон 1: 0577-156-491

Детальна інформація про юридичну особу

Повне найменування юридичної особи та скорочене у разі його наявності	ТОВАРИСТВО З ОБМЕЖЕНОЮ ВІДПОВІДАЛЬНІСТЮ "ЛІТЕРАТУРНА АГЕНЦІЯ "ЧАС ЧИТАТИ" (ТОВ "ЛА "ЧАС ЧИТАТИ")
Повне та скорочене найменування юридичної особи англійською мовою у разі їх наявності	
Організаційно-правова форма	ТОВАРИСТВО З ОБМЕЖЕНОЮ ВІДПОВІДАЛЬНІСТЮ
Назва юридичної особи	"ЛІТЕРАТУРНА АГЕНЦІЯ "ЧАС ЧИТАТИ"
Ідентифікаційний код юридичної особи	38158389
Центральний чи місцевий орган виконавчої влади, до сфери управління якого належить державне підприємство або частка держави у статутному капіталі юридичної особи, якщо ця частка становить не менше 25 відсотків	
Місцезнаходження юридичної особи	61022, Харківська обл., місто Харків, ПРОСПЕКТ ПРАВДИ, будинок 7, квартира 260
Перелік засновників (учасників) юридичної особи, у тому числі прізвище, ім'я, по батькові, якщо засновник – фізична особа; найменування, місцезнаходження та ідентифікаційний код юридичної особи, якщо засновник – юридична особа	ГУДЗИНСЬКА ЛЮДМИЛА МИКОЛАЇВНА Адреса засновника: 61022, Харківська обл., місто Харків, Дзержинський район, ПРОСПЕКТ ПРАВДИ, будинок 7, квартира 260 Розмір внеску до статутного фонду (грн.): 510.00 КРАСОВИЦЬКИЙ ОЛЕКСАНДР ВІТАЛІЙОВИЧ Адреса засновника: 61072, Харківська обл., місто Харків, Дзержинський район, ВУЛИЦЯ ОТАКАРА ЯРОША, будинок 26, квартира 5 Розмір внеску до статутного фонду (грн.): 490.00 КІНЦЕВИЙ БЕНЕФІЦІАРНИЙ ВЛАСНИК (КОНТРОЛЕР)-ГУДЗИНСЬКА ЛЮДМИЛА МИКОЛАЇВНА, УКРАЇНА, МК0727, ХАРКІВСЬКА ОБЛ. М. ХАРКІВ ДЗЕРЖИНСЬКИЙ Р-Н ПР. ПРАВДИ БУД. 7 КВ. 260 КІНЦЕВИЙ БЕНЕФІЦІАРНИЙ ВЛАСНИК (КОНТРОЛЕР)-КРАСОВИЦЬКИЙ ОЛЕКСАНДР ВІТАЛІЙОВИЧ, УКРАЇНА, ХАРКІВСЬКА ОБЛ. М. ХАРКІВ ДЗЕРЖИНСЬКИЙ Р-Н ПР. ЛЕНІНА БУД. 31 КВ. 11
Дані про розмір статутного капіталу (статутного або складеного капіталу) та про дату закінчення його формування	Розмір (грн.): 1000.00

Види діяльності	Код КВЕД 18.12 Друкування іншої продукції; Код КВЕД 46.49 Оптова торгівля іншими товарами господарського призначення; Код КВЕД 77.39 Надання в оренду інших машин, устаткування та товарів. н. в. і. у.; Код КВЕД 47.61 Роздрібна торгівля книгами в спеціалізованих магазинах; Код КВЕД 58.11 Видання книг; Код КВЕД 58.14 Видання журналів і періодичних видань; Код КВЕД 68.20 Надання в оренду й експлуатацію власного чи орендованого нерухомого майна (основний)
Відомості про органи управління юридичної особи	
Прізвище, ім'я, по батькові, дата обрання (призначення) осіб, які обираються (призначаються) до органу управління юридичної особи, уповноважених представляти юридичну особу у правовідносинах з третіми особами, або осіб, які мають право вчиняти дії від імені юридичної особи без довіреності, у тому числі підписувати договори та дані про наявність обмежень щодо представництва від імені юридичної особи	ГУДЗИНСЬКА ЛЮДМИЛА МИКОЛАЇВНА - керівник з 18.06.2012 (згідно статуту); ГУДЗИНСЬКА ЛЮДМИЛА МИКОЛАЇВНА - підписант з 18.06.2012 (згідно статуту)
Дата та номер запису в Єдиному державному реєстрі про проведення державної реєстрації юридичної особи – у разі, коли державна реєстрація юридичної особи була проведена після набрання чинності Законом України "Про державну реєстрацію юридичних осіб та фізичних осіб-підприємців"	Дата запису: 18.06.2012 Номер запису: 1 480 102 0000 053164
Дата державної реєстрації, дата та номер запису в Єдиному державному реєстрі про включення до Єдиного державного реєстру відомостей про юридичну особу – у разі, коли державна реєстрація юридичної особи була проведена до набрання чинності Законом України "Про державну реєстрацію юридичних осіб та фізичних осіб-підприємців"	
Дата державної реєстрації, дата та номер запису в Єдиному державному реєстрі про проведення державної реєстрації юридичної особи, яка утворена в результаті перетворення	
Назва установчого документа	
Дані про наявність відмітки про те, що юридична особа створюється та діє на підставі модельного статуту	

Дані про відокремлені підрозділи юридичної особи	
Дані про перебування юридичної особи в процесі провадження у справі про банкрутство, санації	
Дані про перебування юридичної особи в процесі припинення	
Відомості про строк, визначений засновниками (учасниками) юридичної особи, судом або органом, що прийняв рішення про припинення юридичної особи, для заявлення кредиторами своїх вимог	
Дата та номер запису про державну реєстрацію припинення юридичної особи, підстава для його внесення	
Дата та номер запису про відміну державної реєстрації припинення юридичної особи, підстава для його внесення	
Дані про юридичних осіб, правонаступником яких є зареєстрована юридична особа	
Дані про юридичних осіб-правонаступників: повне найменування та місцезнаходження юридичних осіб-правонаступників, їх ідентифікаційні коди	
Місцезнаходження реєстраційної справи	Департамент реєстрації Харківської міської ради
Дата та номер запису про взяття та зняття з обліку, назва та ідентифікаційні коди органів статистики, Міндоходів, Пенсійного фонду України, в яких юридична особа перебуває на обліку:	**ГОЛОВНЕ УПРАВЛІННЯ РЕГІОНАЛЬНОЇ СТАТИСТИКИ**: Ідентифікаційний код органу: 21680000; Дата взяття на облік: 19.06.2012 **ДПІ У ДЗЕРЖИНСЬКОМУ Р-НІ М.ХАРКОВА ГУ ДФС У Х.О.**: Ідентифікаційний код органу: 39859805; Відомості про відомчий реєстр: (дані про взяття на облік як платника податків); Дата взяття на облік: 19.06.2012; Номер взяття на облік: 71354 **ДПІ У ДЗЕРЖИНСЬКОМУ Р-НІ М.ХАРКОВА ГУ ДФС У Х.О.**: Ідентифікаційний код органу: 39859805; Відомості про відомчий реєстр: (дані про взяття на облік як платника єдиного внеску);

	Дата взяття на облік: 19.06.2012; Номер взяття на облік: 19201
Дані органів статистики про основний вид економічної діяльності юридичної особи, визначений на підставі даних державних статистичних спостережень відповідно до статистичної методології за підсумками діяльності за рік	Код КВЕД 68.20 Надання в оренду й експлуатацію власного чи орендованого нерухомого майна
Дані про реєстраційний номер платника єдиного внеску, клас професійного ризику виробництва платника єдиного внеску за основним видом його економічної діяльності	Дані про реєстраційний номер платника єдиного внеску: 19201; Дані про клас професійного ризику виробництва платника єдиного внеску за основним видом його економічної діяльності: 7
Термін, до якого юридична особа перебуває на обліку в органі Міндоходів за місцем попередньої реєстрації, у разі зміни місцезнаходження юридичної особи	
Дата відкриття виконавчого провадження щодо юридичної особи (для незавершених виконавчих проваджень)	
Інформація про здійснення зв'язку з юридичною особою	Адреса електронної пошти: la_chch@mail.ru

Детальна інформація про юридичну особу

Повне найменування юридичної особи та скорочене у разі його наявності	ТОВАРИСТВО З ОБМЕЖЕНОЮ ВІДПОВІДАЛЬНІСТЮ "ВИДАВНИЦТВО "ЗНАННЯ" (ТОВ "ВИДАВНИЦТВО "ЗНАННЯ")
Повне та скорочене найменування юридичної особи англійською мовою у разі їх наявності	
Організаційно-правова форма	ТОВАРИСТВО З ОБМЕЖЕНОЮ ВІДПОВІДАЛЬНІСТЮ
Назва юридичної особи	"ВИДАВНИЦТВО "ЗНАННЯ"
Ідентифікаційний код юридичної особи	32671707
Центральний чи місцевий орган виконавчої влади, до сфери управління якого належить державне підприємство або частка держави у статутному капіталі юридичної особи, якщо ця частка становить не менше 25 відсотків	
Місцезнаходження юридичної особи	01034, м.Київ, ВУЛИЦЯ СТРІЛЕЦЬКА, будинок 28
Перелік засновників (учасників) юридичної особи, у тому числі прізвище, ім'я, по батькові, якщо засновник – фізична особа; найменування, місцезнаходження та ідентифікаційний код юридичної особи, якщо засновник – юридична особа	КАРАСЬОВ ВОЛОДИМИР ІВАНОВИЧ Адреса засновника: 03187, м.Київ, Голосіївський район, ВУЛИЦЯ ЗАБОЛОТНОГО, будинок 48, квартира 22 Розмір внеску до статутного фонду (грн.): 18300.00 БАСМАНОВА НІНА ІВАНІВНА Адреса засновника: 08160, Київська обл., Києво-Святошинський район, село Гатне, ВУЛИЦЯ ВИШНЕВА, будинок 15 Розмір внеску до статутного фонду (грн.): 200.00
Дані про розмір статутного капіталу (статутного або складеного капіталу) та про дату закінчення його формування	Розмір (грн.): 18500.00
Види діяльності	Код КВЕД 18.13 Виготовлення друкарських форм і надання інших поліграфічних послуг; Код КВЕД 46.49 Оптова торгівля іншими товарами господарського призначення; Код КВЕД 47.61 Роздрібна торгівля книгами в спеціалізованих магазинах; Код КВЕД 47.62 Роздрібна торгівля газетами та канцелярськими товарами в спеціалізованих магазинах; Код КВЕД 47.91 Роздрібна торгівля, що здійснюється фірмами поштового замовлення або через мережу Інтернет; Код КВЕД 47.99 Інші види роздрібної торгівлі поза

	магазинами; Код КВЕД 58.11 Видання книг (основний); Код КВЕД 58.12 Видання довідників і каталогів; Код КВЕД 58.13 Видання газет; Код КВЕД 58.14 Видання журналів і періодичних видань; Код КВЕД 58.19 Інші види видавничої діяльності
Відомості про органи управління юридичної особи	ЗАГАЛЬНІ ЗБОРИ
Прізвище, ім'я, по батькові, дата обрання (призначення) осіб, які обираються (призначаються) до органу управління юридичної особи, уповноважених представляти юридичну особу у правовідносинах з третіми особами, або осіб, які мають право вчиняти дії від імені юридичної особи без довіреності, у тому числі підписувати договори та дані про наявність обмежень щодо представництва від імені юридичної особи	КАРАСЬОВ ВОЛОДИМИР ІВАНОВИЧ - підписант; КАРАСЬОВ ВОЛОДИМИР ІВАНОВИЧ - керівник
Дата та номер запису в Єдиному державному реєстрі про проведення державної реєстрації юридичної особи – у разі, коли державна реєстрація юридичної особи була проведена після набрання чинності Законом України "Про державну реєстрацію юридичних осіб та фізичних осіб-підприємців"	
Дата державної реєстрації, дата та номер запису в Єдиному державному реєстрі про включення до Єдиного державного реєстру відомостей про юридичну особу – у разі, коли державна реєстрація юридичної особи була проведена до набрання чинності Законом України "Про державну реєстрацію юридичних осіб та фізичних осіб-підприємців"	Дата державної реєстрації: 29.09.2003 Дата запису: 04.07.2005 Номер запису: 1 074 120 0000 008522
Дата державної реєстрації, дата та номер запису в Єдиному державному реєстрі про проведення державної реєстрації юридичної особи, яка утворена в результаті перетворення	
Назва установчого документа	
Дані про наявність відмітки про те, що юридична особа створюється та діє на підставі модельного статуту	
Дані про відокремлені підрозділи юридичної особи	
Дані про перебування юридичної особи в процесі провадження у справі про банкрутство, санації	
Дані про перебування юридичної особи в процесі припинення	

Відомості про строк, визначений засновниками (учасниками) юридичної особи, судом або органом, що прийняв рішення про припинення юридичної особи, для заявлення кредиторами своїх вимог	
Дата та номер запису про державну реєстрацію припинення юридичної особи, підстава для його внесення	
Дата та номер запису про відміну державної реєстрації припинення юридичної особи, підстава для його внесення	
Дані про юридичних осіб, правонаступником яких є зареєстрована юридична особа	
Дані про юридичних осіб-правонаступників: повне найменування та місцезнаходження юридичних осіб-правонаступників, їх ідентифікаційні коди	
Місцезнаходження реєстраційної справи	Шевченківська районна в місті Києві державна адміністрація
Дата та номер запису про взяття та зняття з обліку, назва та ідентифікаційні коди органів статистики, Міндоходів, Пенсійного фонду України, в яких юридична особа перебуває на обліку:	**ГОЛОВНЕ УПРАВЛІННЯ РЕГІОНАЛЬНОЇ СТАТИСТИКИ**: Ідентифікаційний код органу: 21680000; Дата взяття на облік: 01.10.2003 **ДПІ У ШЕВЧЕНКІВСЬКОМУ РАЙОНІ ГУ ДФС У М.КИЄВІ**: Ідентифікаційний код органу: 39561761; Відомості про відомчий реєстр: (дані про взяття на облік як платника податків); Дата взяття на облік: 10.10.2003; Номер взяття на облік: 18363 **ДПІ У ШЕВЧЕНКІВСЬКОМУ РАЙОНІ ГУ ДФС У М.КИЄВІ**: Ідентифікаційний код органу: 39561761; Відомості про відомчий реєстр: (дані про взяття на облік як платника єдиного внеску); Дата взяття на облік: 09.10.2003; Номер взяття на облік: 03-29933*
Дані органів статистики про основний вид економічної діяльності юридичної особи, визначений на підставі даних державних статистичних спостережень відповідно до статистичної методології за підсумками діяльності за рік	Код КВЕД 58.11 Видання книг
Дані про реєстраційний номер платника єдиного внеску, клас	Дані про реєстраційний номер платника єдиного

професійного ризику виробництва платника єдиного внеску за основним видом його економічної діяльності	внеску: 03-29933*; Дані про клас професійного ризику виробництва платника єдиного внеску за основним видом його економічної діяльності: 7
Термін, до якого юридична особа перебуває на обліку в органі Міндоходів за місцем попередньої реєстрації, у разі зміни місцезнаходження юридичної особи	
Дата відкриття виконавчого провадження щодо юридичної особи (для незавершених виконавчих проваджень)	
Інформація про здійснення зв'язку з юридичною особою	Телефон 1: 238-82-61 Факс: 238-82-68

Детальна інформація про юридичну особу

Повне найменування юридичної особи та скорочене у разі його наявності	ТОВАРИСТВО З ОБМЕЖЕНОЮ ВІДПОВІДАЛЬНІСТЮ "ВИДАВНИЦТВО "МЕДИЦИНА"
Повне та скорочене найменування юридичної особи англійською мовою у разі їх наявності	
Організаційно-правова форма	ТОВАРИСТВО З ОБМЕЖЕНОЮ ВІДПОВІДАЛЬНІСТЮ
Назва юридичної особи	"ВИДАВНИЦТВО "МЕДИЦИНА"
Ідентифікаційний код юридичної особи	32621263
Центральний чи місцевий орган виконавчої влади, до сфери управління якого належить державне підприємство або частка держави у статутному капіталі юридичної особи, якщо ця частка становить не менше 25 відсотків	
Місцезнаходження юридичної особи	01135, м.Київ, ПРОСПЕКТ ПЕРЕМОГИ, будинок 26
Перелік засновників (учасників) юридичної особи, у тому числі прізвище, ім'я, по батькові, якщо засновник – фізична особа; найменування, місцезнаходження та ідентифікаційний код юридичної особи, якщо засновник – юридична особа	ЧАЙКОВСЬКА ОЛЬГА ІВАНІВНА Адреса засновника: 01133, м.Київ, Печерський район, ПРОВУЛОК ЩОРСА, будинок 5-А, квартира 162 Розмір внеску до статутного фонду (грн.): 4000.00 ГУМЕНЮК ВОЛОДИМИР ІЛЛІЧ Адреса засновника: 03067, м.Київ, Солом'янський район, ПРОВУЛОК МАШИНОБУДІВНИЙ, будинок 25, квартира 99 Розмір внеску до статутного фонду (грн.): 4000.00 ДОБРИДНІК ЛЮДМИЛА ДМИТРІВНА Адреса засновника: 01103, м.Київ, Печерський район, БУЛЬВАР ДРУЖБИ НАРОДІВ, будинок 6-Б, квартира 45 Розмір внеску до статутного фонду (грн.): 4000.00 КАРАСЬОВ ВОЛОДИМИР ІВАНОВИЧ Адреса засновника: 03187, м.Київ, Голосіївський район, ВУЛИЦЯ ЗАБОЛОТНОГО, будинок 48, квартира 22 Розмір внеску до статутного фонду (грн.): 4000.00 ВІТЕНКО ТАРАС ІВАНОВИЧ Адреса засновника: 02068, м.Київ, Дарницький район, ВУЛИЦЯ АХМАТОВОЇ, будинок 15, квартира 183 Розмір внеску до статутного фонду (грн.): 4000.00

Дані про розмір статутного капіталу (статутного або складеного капіталу) та про дату закінчення його формування	Розмір (грн.): 20000.00
Види діяльності	Код КВЕД 18.13 Виготовлення друкарських форм і надання інших поліграфічних послуг; Код КВЕД 46.49 Оптова торгівля іншими товарами господарського призначення; Код КВЕД 47.61 Роздрібна торгівля книгами в спеціалізованих магазинах; Код КВЕД 47.62 Роздрібна торгівля газетами та канцелярськими товарами в спеціалізованих магазинах; Код КВЕД 47.91 Роздрібна торгівля, що здійснюється фірмами поштового замовлення або через мережу Інтернет; Код КВЕД 47.99 Інші види роздрібної торгівлі поза магазинами; Код КВЕД 58.11 Видання книг (основний); Код КВЕД 58.12 Видання довідників і каталогів; Код КВЕД 58.14 Видання журналів і періодичних видань; Код КВЕД 58.19 Інші види видавничої діяльності; Код КВЕД 70.22 Консультування з питань комерційної діяльності й керування
Відомості про органи управління юридичної особи	ЗАГАЛЬНІ ЗБОРИ
Прізвище, ім'я, по батькові, дата обрання (призначення) осіб, які обираються (призначаються) до органу управління юридичної особи, уповноважених представляти юридичну особу у правовідносинах з третіми особами, або осіб, які мають право вчиняти дії від імені юридичної особи без довіреності, у тому числі підписувати договори та дані про наявність обмежень щодо представництва від імені юридичної особи	КАРАСЬОВ ВОЛОДИМИР ІВАНОВИЧ - підписант; КИРПИЧ ЄВГЕН ВОЛОДИМИРОВИЧ - підписант; КАРАСЬОВ ВОЛОДИМИР ІВАНОВИЧ - керівник
Дата та номер запису в Єдиному державному реєстрі про проведення державної реєстрації юридичної особи – у разі, коли державна реєстрація юридичної особи була проведена після набрання чинності Законом України "Про державну реєстрацію юридичних осіб та фізичних осіб-підприємців"	
Дата державної реєстрації, дата та номер запису в Єдиному державному реєстрі про включення до Єдиного державного реєстру відомостей про юридичну особу – у разі, коли державна реєстрація юридичної особи була проведена до набрання чинності Законом України "Про державну реєстрацію юридичних осіб та фізичних осіб-підприємців"	Дата державної реєстрації: 06.08.2003 Дата запису: 05.08.2005 Номер запису: 1 074 120 0000 009218

Дата державної реєстрації, дата та номер запису в Єдиному державному реєстрі про проведення державної реєстрації юридичної особи, яка утворена в результаті перетворення	
Назва установчого документа	
Дані про наявність відмітки про те, що юридична особа створюється та діє на підставі модельного статуту	
Дані про відокремлені підрозділи юридичної особи	
Дані про перебування юридичної особи в процесі провадження у справі про банкрутство, санації	
Дані про перебування юридичної особи в процесі припинення	
Відомості про строк, визначений засновниками (учасниками) юридичної особи, судом або органом, що прийняв рішення про припинення юридичної особи, для заявлення кредиторами своїх вимог	
Дата та номер запису про державну реєстрацію припинення юридичної особи, підстава для його внесення	
Дата та номер запису про відміну державної реєстрації припинення юридичної особи, підстава для його внесення	
Дані про юридичних осіб, правонаступником яких є зареєстрована юридична особа	
Дані про юридичних осіб-правонаступників: повне найменування та місцезнаходження юридичних осіб-правонаступників, їх ідентифікаційні коди	
Місцезнаходження реєстраційної справи	Шевченківська районна в місті Києві державна адміністрація
Дата та номер запису про взяття та зняття з обліку, назва та ідентифікаційні коди органів статистики, Міндоходів, Пенсійного фонду України, в яких юридична особа перебуває на обліку:	**ГОЛОВНЕ УПРАВЛІННЯ РЕГІОНАЛЬНОЇ СТАТИСТИКИ**: Ідентифікаційний код органу: 21680000; Дата взяття на облік: 13.08.2003 **ДПІ У ШЕВЧЕНКІВСЬКОМУ Р-НІ ГУ Міндоходів у м.Києві**: Ідентифікаційний код органу: 38728711; Відомості про відомчий реєстр: (дані про взяття на облік як платника податків); Дата взяття на облік: 29.08.2003; Номер взяття на облік: 18096

	ДПІ У ШЕВЧЕНКІВСЬКОМУ Р-НІ ГУ Міндоходів у м.Києві: Ідентифікаційний код органу: 38728711; Відомості про відомчий реєстр: (дані про взяття на облік як платника єдиного внеску); Дата взяття на облік: 14.08.2003; Номер взяття на облік: 03-29558*
Дані органів статистики про основний вид економічної діяльності юридичної особи, визначений на підставі даних державних статистичних спостережень відповідно до статистичної методології за підсумками діяльності за рік	Код КВЕД 58.11 Видання книг
Дані про реєстраційний номер платника єдиного внеску, клас професійного ризику виробництва платника єдиного внеску за основним видом його економічної діяльності	Дані про реєстраційний номер платника єдиного внеску: 03-29558*; Дані про клас професійного ризику виробництва платника єдиного внеску за основним видом його економічної діяльності: 7
Термін, до якого юридична особа перебуває на обліку в органі Міндоходів за місцем попередньої реєстрації, у разі зміни місцезнаходження юридичної особи	
Дата відкриття виконавчого провадження щодо юридичної особи (для незавершених виконавчих проваджень)	
Інформація про здійснення зв'язку з юридичною особою	Телефон 1: 2724291 Факс: 2388268

Детальна інформація про юридичну особу

Повне найменування юридичної особи та скорочене у разі його наявності	ТОВАРИСТВО З ОБМЕЖЕНОЮ ВІДПОВІДАЛЬНІСТЮ "ВИДАВНИЧИЙ ЦЕНТР "АКАДЕМІЯ" (ТОВ "ВИДАВНИЧИЙ ЦЕНТР "АКАДЕМІЯ")
Повне та скорочене найменування юридичної особи англійською мовою у разі їх наявності	
Організаційно-правова форма	ТОВАРИСТВО З ОБМЕЖЕНОЮ ВІДПОВІДАЛЬНІСТЮ
Назва юридичної особи	"ВИДАВНИЧИЙ ЦЕНТР "АКАДЕМІЯ"
Ідентифікаційний код юридичної особи	21524440
Центральний чи місцевий орган виконавчої влади, до сфери управління якого належить державне підприємство або частка держави у статутному капіталі юридичної особи, якщо ця частка становить не менше 25 відсотків	
Місцезнаходження юридичної особи	03057, м.Київ, ВУЛИЦЯ ДОВЖЕНКО, будинок 3
Перелік засновників (учасників) юридичної особи, у тому числі прізвище, ім'я, по батькові, якщо засновник – фізична особа; найменування, місцезнаходження та ідентифікаційний код юридичної особи, якщо засновник – юридична особа	ТЕРЕМКО ВАСИЛЬ ІВАНОВИЧ Адреса засновника: 04107, м.Київ, Шевченківський район, ВУЛИЦЯ ПЕЧЕНІГІВСЬКА, будинок 4, квартира 73 Розмір внеску до статутного фонду (грн.): 2812.50 ТЕРЕМКО ГАЛИННА АНАТОЛІЇВНА Адреса засновника: 04107, м.Київ, Шевченківський район, ВУЛИЦЯ ПЕЧЕНІГІВСЬКА, будинок 4, квартира 73 Розмір внеску до статутного фонду (грн.): 3281.25 МАЗЕПА ТАМАРА ІВАНІВНА Адреса засновника: 02068, м.Київ, Дарницький район, ВУЛИЦЯ СРІБНОКІЛЬСЬКА, будинок 1/2, квартира 96 Розмір внеску до статутного фонду (грн.): 1875.00 САМБУЛЬСЬКИЙ МИХАЙЛО ВАСИЛЬОВИЧ Адреса засновника: 03194, м.Київ, Святошинський район, ВУЛИЦЯ ЗОДЧИХ, будинок 34, квартира 295 Розмір внеску до статутного фонду (грн.): 1406.25
Дані про розмір статутного капіталу (статутного або складеного капіталу) та про дату закінчення його формування	Розмір (грн.): 9375.00

Види діяльності	Код КВЕД 58.11 Видання книг (основний)
Відомості про органи управління юридичної особи	ЗАГАЛЬНІ ЗБОРИ
Прізвище, ім'я, по батькові, дата обрання (призначення) осіб, які обираються (призначаються) до органу управління юридичної особи, уповноважених представляти юридичну особу у правовідносинах з третіми особами, або осіб, які мають право вчиняти дії від імені юридичної особи без довіреності, у тому числі підписувати договори та дані про наявність обмежень щодо представництва від імені юридичної особи	ТЕРЕМКО ВАСИЛЬ ІВАНОВИЧ - підписант; ТЕРЕМКО ВАСИЛЬ ІВАНОВИЧ - керівник
Дата та номер запису в Єдиному державному реєстрі про проведення державної реєстрації юридичної особи – у разі, коли державна реєстрація юридичної особи була проведена після набрання чинності Законом України "Про державну реєстрацію юридичних осіб та фізичних осіб-підприємців"	
Дата державної реєстрації, дата та номер запису в Єдиному державному реєстрі про включення до Єдиного державного реєстру відомостей про юридичну особу – у разі, коли державна реєстрація юридичної особи була проведена до набрання чинності Законом України "Про державну реєстрацію юридичних осіб та фізичних осіб-підприємців"	Дата державної реєстрації: 31.05.1993 Дата запису: 01.02.2007 Номер запису: 1 074 120 0000 022971
Дата державної реєстрації, дата та номер запису в Єдиному державному реєстрі про проведення державної реєстрації юридичної особи, яка утворена в результаті перетворення	
Назва установчого документа	
Дані про наявність відмітки про те, що юридична особа створюється та діє на підставі модельного статуту	
Дані про відокремлені підрозділи юридичної особи	
Дані про перебування юридичної особи в процесі провадження у справі про банкрутство, санації	
Дані про перебування юридичної особи в процесі припинення	
Відомості про строк, визначений засновниками (учасниками) юридичної особи, судом або органом, що прийняв рішення про припинення юридичної особи, для заявлення кредиторами своїх вимог	
Дата та номер запису про державну реєстрацію припинення юридичної особи, підстава для його внесення	

Дата та номер запису про відміну державної реєстрації припинення юридичної особи, підстава для його внесення	
Дані про юридичних осіб, правонаступником яких є зареєстрована юридична особа	
Дані про юридичних осіб-правонаступників: повне найменування та місцезнаходження юридичних осіб-правонаступників, їх ідентифікаційні коди	
Місцезнаходження реєстраційної справи	Шевченківська районна в місті Києві державна адміністрація
Дата та номер запису про взяття та зняття з обліку, назва та ідентифікаційні коди органів статистики, Міндоходів, Пенсійного фонду України, в яких юридична особа перебуває на обліку:	**ГОЛОВНЕ УПРАВЛІННЯ РЕГІОНАЛЬНОЇ СТАТИСТИКИ**: Ідентифікаційний код органу: 21680000; Дата взяття на облік: 24.06.1994 **ДПІ У ШЕВЧЕНКІВСЬКОМУ Р-НІ ГУ Міндоходів у м.Києві**: Ідентифікаційний код органу: 38728711; Відомості про відомчий реєстр: (дані про взяття на облік як платника податків); Дата взяття на облік: 19.12.1996; Номер взяття на облік: 9069 **ДПІ У ШЕВЧЕНКІВСЬКОМУ Р-НІ ГУ Міндоходів у м.Києві**: Ідентифікаційний код органу: 38728711; Відомості про відомчий реєстр: (дані про взяття на облік як платника єдиного внеску); Дата взяття на облік: 13.05.2002; Номер взяття на облік: 03-22256*
Дані органів статистики про основний вид економічної діяльності юридичної особи, визначений на підставі даних державних статистичних спостережень відповідно до статистичної методології за підсумками діяльності за рік	Код КВЕД 58.11 Видання книг
Дані про реєстраційний номер платника єдиного внеску, клас професійного ризику виробництва платника єдиного внеску за основним видом його економічної діяльності	Дані про реєстраційний номер платника єдиного внеску: 03-22256*; Дані про клас професійного ризику виробництва платника єдиного внеску за основним видом його економічної діяльності: 7
Термін, до якого юридична особа перебуває на обліку в органі Міндоходів за місцем попередньої реєстрації, у разі зміни місцезнаходження юридичної особи	

Дата відкриття виконавчого провадження щодо юридичної особи (для незавершених виконавчих проваджень)	
Інформація про здійснення зв'язку з юридичною особою	Телефон 1: 4831983 Телефон 2: 4831924 Факс: 4831924

ВИКОНАВЧИЙ ОРГАН КИЇВСЬКОЇ МІСЬКОЇ РАДИ
(КИЇВСЬКА МІСЬКА ДЕРЖАВНА АДМІНІСТРАЦІЯ)

ДЕПАРТАМЕНТ КУЛЬТУРИ

бульвар Т.Шевченка, 3, м. Київ, 01004, тел.: (044) 279-61-09, факс: 279-59-64
Код ЄДРПОУ 02231933

21.09.2016 № 060-6862
На № _____ від _____

вул. Грушевського, 5,
м. Київ, 01008
Народному депутатові України
Луценку І.В.

Шановний Ігорю Вікторовичу!

Департамент культури виконавчого органу Київської міської ради (Київської міської державної адміністрації) на Ваше звернення від 14 вересня 2016 року № 10-1293 стосовно формування конкурсної комісії та проведення добору кандидатів на посаду директора Публічної бібліотеки ім. Лесі Українки для дорослих м. Києва повідомляє.

Конкурсна комісія з добору кандидатів на посаду директора Публічної бібліотеки імені Лесі Українки для дорослих м. Києва була сформована відповідно до пункту 3 статті 21^3 Закону України «Про культуру» та затверджена наказом Департаменту культури від 15 липня 2016 року № 279-к. До складу комісії увійшли по три кандидатури від трудового колективу, громадських організацій у сфері культури та органу управління.

Жеребкування при формуванні конкурсної комісії проводиться з метою визначення трьох кандидатур з усіх пропозицій, поданих громадськими організаціями. Оскільки пропозиції щодо трьох кандидатур подала тільки Благодійна організація «Українська Асоціація Видавців та Книгорозповсюджувачів» необхідність проводити жеребкування була відсутня.

Із дев'яти членів комісії, затверджених наказом Департаменту культури, на засідінні були присутні сім, з яких тільки одна особа проголосувала за пропозицію визначити Ковальчук Л.І. переможцем конкурсу, ще одна особа утрималась, п'ять членів комісії проголосували проти зазначеної кандидатури. Отже, кандидатуру Ковальчук Л.І. на посаду директора Публічної бібліотеки ім. Лесі Українки для дорослих м. Києва було відхилено та прийнято рішення оголосити повторний конкурс. Аудіозапис засідання конкурсної комісії розміщено на офіційному веб-сайті Департаменту культури в розділі «діяльність, доступ до публічної інформації» 27 липня 2016 року.

З метою дотримання вимог Закону України «Про культуру» Департамент культури наказом від 15 серпня 2016 року № 342-к оголосив повторний

конкурс. Оголошення про конкурс було оприлюднене 16 серпня 2016 року на сайтах Департаменту культури, Київської міської державної адміністрації, Міністерства культури України та в газеті «Хрещатик» (від 16.08.2016 № 87).

Наказом Департаменту культури від 14 вересня 2016 року № 412-к було затверджено відповідну конкурсну комісію. До складу комісії увійшли по три кандидатури від трудового колективу, громадських організацій (пропозиції подали три організації по одній кандидатурі) та органу управління.

Документи до участі в конкурсі подали чотири особи.

Перше засідання конкурсної комісії відбудеться 23 вересня 2016 року.

Водночас інформуємо, що перелік осіб, які не можуть бути членами конкурсної комісії, визначені в пункті 8 статті 21^3 Закону України «Про культуру». Питання щодо конфлікту інтересів регулюється Законом України «Про запобігання корупції».

З повагою

Директор Д.Попова

Спічек 2795282

УКРАЇНСЬКА ПРАВОСЛАВНА ЦЕРКВА

КИЇВСЬКИЙ ПАТРІАРХАТ

Патріарх Київський і всієї Руси-України

вул. Пушкінська, 36
м. Київ 01004, Україна

тел.: (044) 234-10-96
тел/факс: (044) 234-30-55

"20" вересня 2016 р. N 424

Заступнику міського голови,
Секретарю Київської міської Ради
Прокопіву В.В.

Вельмишановний Володимире Володимировичу!

Звертаємося до Вас щодо питання користування приміщенням площею до 400 кв., яке складає частину Варваринського корпусу (м. Київ, вул. Трьохсвятительська 8-8А) і розташоване на двох поверхах зі східного торця корпусу.

Варваринський корпус (келії старшої братії) був збудований як невід'ємна частина Михайлівського Золотоверхого монастиря м. Києва. У 1997 р. корпус був переданий для потреб Київській патріархії Української Православної Церкви Київського Патріархату, в ньому за рахунок Церкви було проведено капітальний ремонт та розміщено Київську православну богословську академію.

В той же час за згодою Київської патріархії УПЦ КП частину корпусу, розташовану на двох поверхах зі східного торця, площею до 400 кв. м., було надано для розміщення канцелярії іншої релігійної організації. Разом з тим усі інженерно-технічні мережі (водопостачання та водовідведення, електромережі, централізоване опалення) Варваринського корпусу складають єдину систему, за яку несе відповідальність Київська патріархія УПЦ КП.

У 2015 р. Київська патріархія поновила договір про безоплатне користування приміщеннями у Варваринському корпусі. Разом з тим з'явилися істотні проблеми у взаємовідносинах з користувачем частини приміщення, яке знаходиться у торцевій частині будівлі (вул. Трьохсвятительська 8А).

Перед початком опалювального сезону користувач відмовився від централізованого опалення, натомість встановивши електричне опалення. Це привело до перевантаження електромережі, до аварійних ситуацій на електрощитовій. Дійшло до того, що вночі невідомі особи влізли у приміщення Академії та самовільно втрутилися у працю електрощитової.

Київська міська рада
23.09.2016 № 08/16109

Нам відомо, що договір користування приміщеннями площею близько 400 кв. м. у східному торці Варваинського корпусу (Трьохсвятительська 8А) завершився ще 2009 р. Фактично протягом семи років користувач незаконно перебуває у цьому приміщенні.

Враховуючи, що Варваринський корпус складає єдиний майновий комплекс, а також беручи до уваги незаконність перебування сторонньої організації в будівлі, створення нею проблем у експлуатації – просимо **розглянути питання про передачу у постійне користування** Київській патріархії Української Православної Церкви Київського Патріархату приміщення у східному торці Варваринського корпусу Михайлівського Золотоверхого монастиря (м. Київ, вул. Трьохсвятительська 8А), площею близько 400 кв.м. (виділено кольором на планах приміщень у додатках 1 і 2).

Вказані приміщення будуть використовуватися для потреб Київської православної богословської академії УПЦ Київського Патріархату.

Закликаю на Вас Боже благословення,

З повагою

ПАТРІАРХ КИЇВСЬКИЙ
І ВСІЄЇ РУСИ-УКРАЇНИ

ПОПОВЕРХОВИЙ ПЛАН
На будинку літ. "А" по вул.
Грамсовгородська 1-8
район Печерський м. Київ
Масштаб 1:200

Поверх II
літ «А»

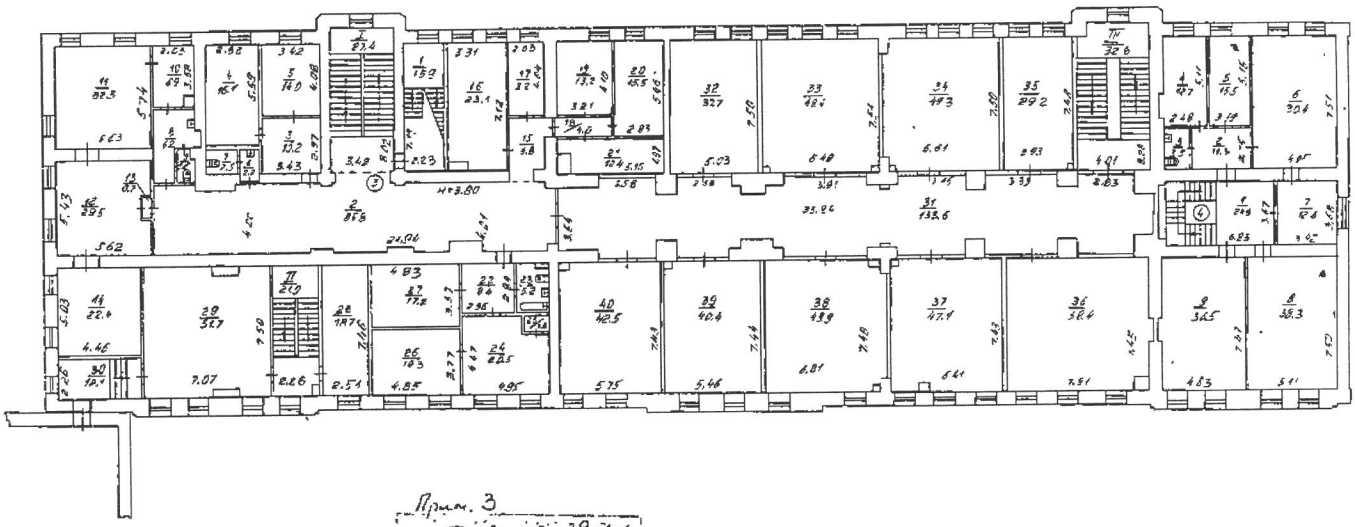

Прим. 3
Див. арк. 39-41
пот. інв.
Міщко
18.09.2014

Масштаб - 1:200

Начальник сектору		Валентюк
Старший техніки		Пахунін
		Шевченко

ПОПОВЕРХОВИЙ ПЛАН

На будівлі літ. "А" по вул. Терещенківська №4-8

район Печерський м. Київ

Масштаб 1:600

Поверх I

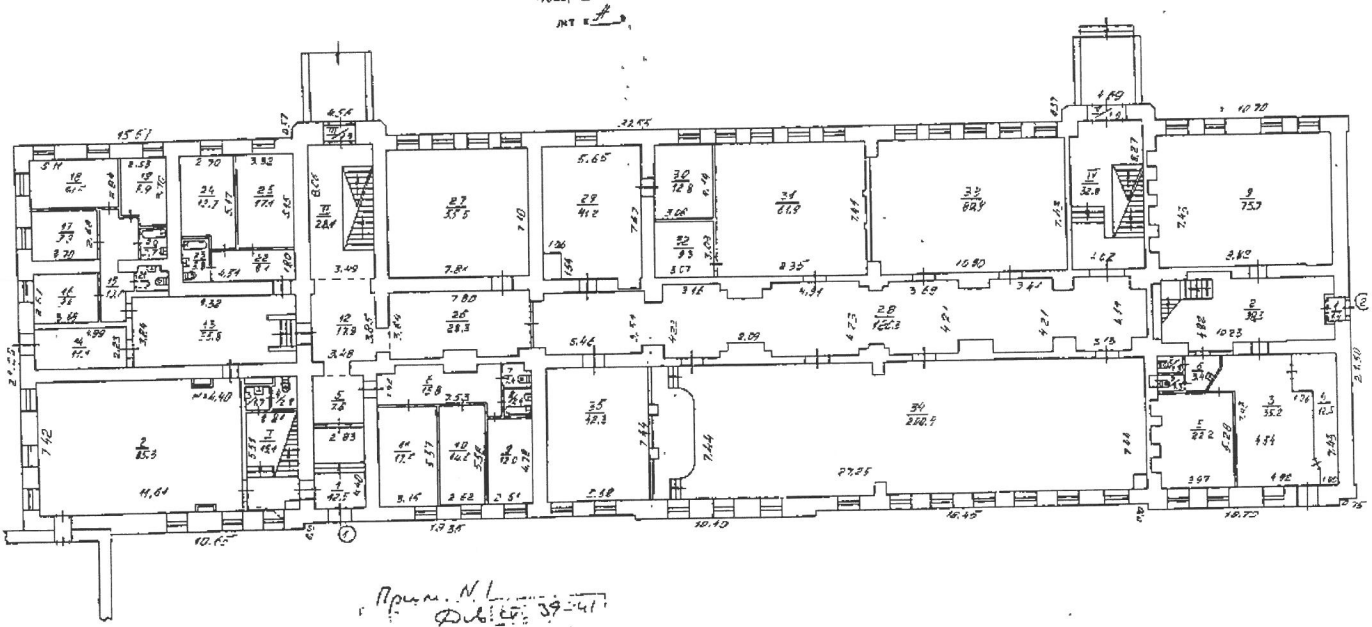

Прим. N 1

Фл. 39-41

пог. інв.

Місько

18.09.14.

Масштаб - 1:200

Головний інженер проекту		Валнер
Старший інженер		Шуркін
Інженер-землевпорядник		Шипошко

Заступник міського голови - секретар
Київської міської ради

Антонєнку Л.В.
Мусі В.В.

Прошу розглянути в установленому порядку.

Юнаковій С.М.
Чумаченко А.В.

В.ПРОКОПІВ

23 вересня 2016 р.
№ 08/16109