08/231-2509/ПР
30.07.2019

КИЇВСЬКА МІСЬКА РАДА

IX. СЕСІЯ VIII СКЛИКАННЯ

РІШЕННЯ

_____№ _____ Проект

Про надання Київському геріатричному пансіонату згоди на списання майна, що належить до комунальної власності територіальної громади міста Києва

Відповідно до частини п`ятої статті 60 Закону України «Про місцеве самоврядування в Україні», рішення Київської міської ради від 27 вересня 2018 року № 1536/5600 «Про затвердження Порядку списання об'єктів комунальної власності територіальної громади міста Києва», враховуючи лист Київського геріатричного пансіонату від 14 червня 2019 року № 147, лист Департаменту соціальної політики виконавчого органу Київської міської ради (Київської міської державної адміністрації) від 31 травня 2019 року № 051/10045-004, Київська міська рада

ВИРІШИЛА:

1. Надати Київському геріатричному пансіонату згоду на списання майна, що належить до комунальної власності територіальної громади міста Києва, згідно з додатком.

2. Контроль за виконанням цього рішення покласти на постійну комісію Київської міської ради з питань власності.

Київський міський голова Віталій КЛИЧКО

Подання:

Заступник голови — Володимир СЛОНЧАК

Директор Департаменту комунальної власності м. Києва — Андрій ГУДЗЬ

Начальник юридичного управління — Всеволод КОМАРНИЦЬКИЙ

Погоджено:

Перший заступник голови — Микола ПОВОРОЗНИК

Заступник голови — Марина ХОНДА

Керівник апарату — Дмитро ЗАГУМЕННИЙ

Заступник керівника апарату – начальник юридичного управління — Леся ВЕРЕС

Постійна комісія Київради з питань власності:
Голова — Леонід АНТОНЄНКО

Секретар — Сергій АРТЕМЕНКО

Постійна комісія Київради з питань охорони здоров'я та соціального захисту:
Голова — Олег ГЕЛЕВЕЙ

Секретар — Юлія ЛОБАН

Начальник Управління правового забезпечення діяльності Київської міської ради — Ганна ГАРШИНА

Додаток
до рішення Київської міської ради
_____ № _____

Майно, що належить до комунальної власності територіальної громади міста Києва,
згода на списання якого надається Київському геріатричному пансіонату

Найменування майна та адреса розташування	Інвентарний номер	Рік введення в експлуатацію	Площа, кв. м	Первісна балансова вартість, грн	Залишкова балансова вартість станом на 16.05.2019 р., грн	Зношеність, грн
Парник на вул. Бударіна, 11	1013000011	1999	287,0	276296,00	0,00	276296,00

Київський міський голова Віталій КЛИЧКО

ПОЯСНЮВАЛЬНА ЗАПИСКА

до проекту рішення Київської міської ради «Про надання Київському геріатричному пансіонату згоди на списання майна, що належить до комунальної власності територіальної громади міста Києва»

1. Обґрунтування необхідності прийняття рішення.

До Департаменту комунальної власності м. Києва виконавчого органу Київської міської ради (Київської міської державної адміністрації) надійшло звернення Київського геріатричного пансіонату від 14 червня 2019 року № 147 щодо знесення та списання парника загальною площею 287,00 кв.м на вул. Бударіна, 11, який знаходяться в аварійному стані та подальша його експлуатація неможлива.

Комісія з питань техногенно-екологічної безпеки та надзвичайних ситуацій Святошинської районної в місті Києві державної адміністрації листом від 04 квітня 2018 року № 107-29-127/35 повідомила, що 02 квітня 2018 року виїзною групою комісії з питань техногенно-екологічної безпеки та надзвичайних ситуацій Святошинської районної в місті Києві державної адміністрації проведено візуальне обстеження конструкції парника та встановлено, що проведення капітального ремонту парника недоцільно через граничний знос несучих елементів конструкції.

Вказана комісія встановила, що будівля парника знаходиться в стані, що створює загрозу для життя та здоров'я людей і пропонує Київському геріатричному пансіонату вирішити питання щодо знесення парника з дотриманням правил техніки безпеки.

Згода Департаменту соціальної політики виконавчого органу Київської міської ради (Київської міської державної адміністрації) надана листом від 31 травня 2019 року № 051/10045-004.

Парник на вул. Бударіна, 11 належить до комунальної власності територіальної громади міста Києва та згідно з наказом Головного управління комунальної власності м. Києва виконавчого органу Київської міської ради (Київської міської державної адміністрації) від 18 травня 2005 року № 146 «Про закріплення майна за Київським геріатричним пансіонатом» закріплений за Київським геріатричним пансіонатом на праві оперативного управління.

Листом від 18 липня 2019 року № 193 Київський геріатричний пансіонат повідомив, що первісна балансова вартість парника станом на 01 січня 2005 року складала 214 053,00 грн. Ця вартість і зазначена у наказі Головного управління комунальної власності м. Києва виконавчого органу Київської міської ради (Київської міської державної адміністрації) від 18 травня 2005 року № 146 «Про закріплення майна за Київським геріатричним пансіонатом».

На момент списання первісна балансова вартість парника складає 276 296,00 грн.

Відповідно до наказу Державного казначейства України від 17 липня 2000 року № 64 «Про затвердження Інструкції з обліку основних засобів та інших необоротних активів бюджетних установ» (зі змінами і доповненнями) та пункту 8.3.3 Закону України «Про оподаткування прибутку підприємств» проводилась індексація первинної вартості парника відповідно до чинного законодавства згідно з індексом інфляції року (у 2005 році - за 2004 рік, у 2008 році – за 2007 рік, у 2009 році – за 2008 рік, у 2010 році - за 2009 рік).

Також у 2010-2012 роках була проведена переоцінка - дооцінка парника до справедливої вартості, оскільки залишкова вартість об'єкта дорівнювала нулю (пункт 1.10 наказу Державного казначейства України від 17 липня 2000 року № 64 «Про затвердження Інструкції з обліку основних засобів та інших необоротних активів бюджетних установ» (зі змінами і доповненнями) .

Враховуючи, що площа вказаного парника становить 287,00 кв.м та керуючись підпунктом 6.1. пункту 6 Порядку списання об'єктів комунальної власності територіальної громади міста Києва, затвердженого рішенням Київської міської ради від 27 вересня 2018 року № 1536/5600, відповідно до якого згоду на списання будівель та споруд площею 100 кв. м і більше незалежно від вартості, ступеня зносу та строку експлуатації надає Київська міська рада, Департаментом комунальної власності м. Києва виконавчого органу Київської міської ради (Київської міської державної адміністрації) підготовлено вказаний проект рішення Київської міської ради.

Одночасно, Київським геріатричним пансіонатом листом від 14 червня 2019 року № 147 надано документи у відповідності до пункту 8 Порядку списання.

Крім того, згідно з пунктом 15 Порядку списання Київським геріатричним пансіонатом надано акт списання основних засобів (часткової ліквідації) від 17 травня 2019 року № 1, протокол Засідання постійно діючої комісії щодо надходження та списання необоротних активів від 15 травня 2019 року № 1, які затверджені директором Київського геріатричного пансіонату, та інвентарна карточна № 11 на парник.

Що стосується відомостей про наявність обтяжень чи обмежень стосовно розпорядження майном, що пропонується до списання, то в техніко-економічному обґрунтуванні необхідності списання майна, яке 17 травня 2019 року затверджене директором Київського геріатричного пансіонату, зазначено, що обтяження та обмеження стосовно парника відсутні.

2. Мета та завдання прийняття рішення.

Прийняття зазначеного рішення Київської міської ради надасть можливість знести та списати з балансу парник на вул. Бударіна, 11, який належить до комунальної власності територіальної громади міста Києва та обліковується на балансі Київського геріатричного пансіонату.

3. Загальна характеристика та основні положення проекту рішення.

Проект рішення Київської міської ради передбачає надання згоди на списання майна, що належить до комунальної власності територіальної громади міста Києва.

4. Фінансово-економічне обґрунтування.

Реалізація даного проекту рішення не потребує витрат з місцевого бюджету.

5. Позиція заінтересованих органів

Вказаний проект рішення не стосується інтересів інших органів.

6. Стан нормативно-правової бази у даній сфері правового регулювання.

Правові відносини, що регулюють вказані в проекті рішення питання, відповідають Закону України «Про місцеве самоврядування в Україні» та рішенню Київської міської ради від 27 вересня 2018 року № 1536/5600 «Про затвердження Порядку списання об'єктів комунальної власності територіальної громади міста Києва».

7. Прогноз соціально-економічних та інших наслідків прийняття рішення.

Реалізація зазначеного рішення Київської міської ради в кінцевому результаті надасть можливість знести та списати з балансу Київського геріатричного пансіонату парник на вул. Бударіна, 11, який створює загрозу для життя та здоров'я людей.

Доповідач на пленарному засіданні сесії Київської міської ради: директор Департаменту комунальної власності м. Києва Гудзь А.А.

Директор Департаменту
комунальної власності м. Києва Андрій ГУДЗЬ

Особа, відповідальна за супроводження проекту рішення-Гудзь А.А.,тел.202-61-92

ВИКОНАВЧИЙ ОРГАН КИЇВСЬКОЇ МІСЬКОЇ РАДИ
(КИЇВСЬКА МІСЬКА ДЕРЖАВНА АДМІНІСТРАЦІЯ)
ДЕПАРТАМЕНТ СОЦІАЛЬНОЇ ПОЛІТИКИ

КИЇВСЬКИЙ ГЕРІАТРИЧНИЙ ПАНСІОНАТ

вул. Бударіна, 11, м. Київ, 03179, тел. (044) 228-30-72, Call-центр (044) 15-51
E-mail: kgp_kiev@ukr.net Код ЄДРПОУ 21462905

14.06.19р. № 147
на № _____ від _____

Департамент комунальної власності
м. Києва виконавчого органу
Київської міської ради (КМДА)

Київський геріатричний пансіонат, просить надати дозвіл на знесення та списання з балансу парника. Виїзною групою комісії з питань техногенно-екологічної безпеки та надзвичайних ситуацій Святошинської районної в місті Києві державної адміністрації було проведено обстеження парника щодо можливості подальшої експлуатації. Комісія встановила, що парник знаходиться в аварійному стані для подальшої експлуатації непридатний, несе загрозу для життя та здоров'я людей. Пропонує знести парник з дотриманням правил техніки безпеки.

Додатки:
- лист Департаменту соціальної політики
- копія акту на земельну ділянку
- акт технічного стану
- техніко-економічне обґрунтування
- відомість про майно, що пропонується до списання
- акт інвентаризації майна, що пропонується до списання
- матеріали фотофіксації
- наказ Київського геріатричного пансіонату
- лист комісії з питань техногенно-екологічної безпеки та надзвичайних ситуацій Святошинської районної в місті Києві державної адміністрації.

Директор А.М. Урбановська

Головний бухгалтер Н.С. Карпенко

Україна * Департамент соціальної політики виконавчого органу Київської міської ради (Київської міської державної адміністрації) * Київський геріатричний пансіонат Ідентифікаційний код 21462905

ДЕПАРТАМЕНТ КОМУНАЛЬНОЇ ВЛАСНОСТІ М.КИЄВА ВИКОНАВЧОГО ОРГАНУ КИЇВСЬКОЇ МІСЬКОЇ РАДИ (КИЇВСЬКОЇ МІСЬКОЇ ДЕРЖАВНОЇ АДМІНІСТРАЦІЇ) Вх. № 062/8590

ВИКОНАВЧИЙ ОРГАН КИЇВСЬКОЇ МІСЬКОЇ РАДИ
(КИЇВСЬКА МІСЬКА ДЕРЖАВНА АДМІНІСТРАЦІЯ)
ДЕПАРТАМЕНТ СОЦІАЛЬНОЇ ПОЛІТИКИ

КИЇВСЬКИЙ ГЕРІАТРИЧНИЙ ПАНСІОНАТ

вул. Бударина, 11, м. Київ, 03179, тел./факс (044) 228-30-72, Call-центр (044) 15-51
E-mail: kgp_kiev@ukr.net Код ЄДРПОУ 21462905

18.07.2019 № 193
на № _____ *від* _____

Департамент комунальної власності
м. Києва виконавчого органу
Київської міської ради (КМДА)

Київський геріатричний пансіонат надає інформацію стосовно збільшення балансової вартості парника, який підлягає списанню.

Балансова вартість парника станом на 01.01.2005р. складала 214 053.00грн. (Наказ Головного управління комунальної власності м. Києва від 18.05.2005р. №146).

На момент списання вартість парника складає 276 296.00грн.

Відповідно наказу Державного казначейства України від 17.07.2000р. №64 "Про затвердження Інструкції з обліку основних засобів та інших необоротних активів бюджетних установ" зі змінами та доповненнями та пункту 8.3.3 Закону України "Про оподаткування прибутку підприємств" проводилась індексація первинної вартості парника відповідно до чинного законодавства згідно з індексом інфляції року (у 2005 році - за 2004 рік, у 2008 році – за 2007 рік, у 2009 році – за 2008 рік, у 2010 році - за 2009рік).

Також у 2010-2012 роках була проведена переоцінка - дооцінка парника до справедливої вартості, так як залишкова вартість об'єкта дорівнювала нулю (наказ Державного казначейства України від 17.07.2000р. №64 "Про затвердження Інструкції з обліку основних засобів та інших необоротних активів бюджетних установ" пункт 1.10 зі змінами та доповненнями).

Директор А. М. Урбановська

Карпенко
229-30-81

Утверждена Министерством финансов СССР в 1985 г.

ИНВЕНТАРНАЯ КАРТОЧКА № 11 учета основных средств в бюджетных учреждениях

(для зданий и сооружений, машин, оборудования, инструмента и инвентаря)

Тепловоз Дизель

полное наименование и назначение объекта

наименование завода-изготовителя

хоз. часть

местонахождение объекта

	Коды
Форма № ОС-6 по ОКУД	0504106
ОКПО	

Централизованная бухгалтерия

Учреждение Киевский геріатричний пансіонат

Отделение

Материально ответственное лицо Гладкова Н.Д. Перепелов В.С. Баранівський І.М.

Номенклатурный номер (010) 0103 1013

Инвентарный номер (0100011) 0103000111 1013000011

Контрольная сумма 134979 г.

Паспорт, чертеж №, проект, модель, марка	Дата выпуска (изготовления)	Дата и номер акта о вводе в эксплуатацию	Первоначальная стоимость	Из гр. 4 на 01.01.73 и по документам приобретения	Из гр. 4 код годовой нормы	Из гр. 4 норма %	Из гр. 4 сумма, руб.	Из гр. 4 год начисления
			4	5	6	7	8	9
Индексация на 1.01.2005 г. 218976 г.	1.03.99 г.	5.04.99 г.	134979 г.		группа			

Переоценка на 1.11.2004 г. 214053 г.

Отметка об оприходовании объекта (бухгалтерская запись)		Отметка о выбытии объекта (бухгалтерская запись)	
Индексация	номер м/о	01.1999 г.	134979 г.
Индексация	на 1.01.2000 г.		147397 г.
5.04.99	9		
Индексация	на 1.01.2001 г.		170680 г.

4% 1999 г. – 5399 г.
5% 2000 г. – 7370 г.
5% 2001 г. – 8534 г.
5% 2002 г. – 8534 г.
5% 2003 г. – 8534 г.
5% 2004 г. – 10403 г.
5% 2005 – 10949 г.
5% 2006 – 10948
5% 2007 – 11511 г.
5% 2008 – 9880 г.
10% 2009 – 2082 г.
10% 2010 – 2082 г.
10% 2011 – 2709 г.
10% 2012 г. – 2936 г.
10% 2013 г. – 0 г.
Прирост. выбытия 2014 г. – 0
31.12.2014 г. – 32 г.
31.12.2015 г. – 0
31.12.2016 г. – 0
31.12.2017 г. – 0
31.12.2018 г. – 0

Индексация на 1.02.2009 г. – 262 140,00
Индексация на 1.03.2010 г. – 268 109,00
Дооценка 2010 г. – 270 851,00
Переоценка на 01.04.2011 г. – 273 560,00

Реконструкция, модернизация, достройка (бухгалтерская запись)			Капитальный ремонт (бухгалтерская запись)								
дата	номер м/о	сумма	дата	номер м/о	сумма	дата	номер м/о	сумма	дата	номер м/о	сумма
1	2	3	4	5	6	4	5	6	4	5	6

Внутреннее перемещение объекта

Накладная		Куда	Накладная		Куда
дата, номер	номер м/о		дата, номер	номер м/о	
1	2	3	1	2	3

Краткая индивидуальная характеристика объекта

Наименование частей, характеризующих объект	Основной объект	Наименование важнейших пристроек, приспособлений и принадлежностей, относящихся к основному объекту		
		Материалы, размеры и прочие сведения		
1	2	3	4	
1. Фундамент, основание				
2. Стены, колонны, опоры				
3. Кровля (крыша)				
4. Объем по наружному обмеру м³, общая площадь м², емкость м³, протяженность м				

Секретарь

Карточку заполнил бухгалтер Гладкова Н.Д. Гладкова Н.Д.

подпись расшифровка подписи

«5» апреля 1999 г.

Тип. НОПО «Контакт», зак. 112—70000. 98 г.

ЗАТВЕРДЖУЮ
Директор Київського
геріатричного пансіонату
А. М. Урбановська
15.05.2019р.

ПРОТОКОЛ

Засідання постійно діючої комісії щодо надходження та списання необоротних активів

15.05.2019р. м. Київ №1.

Голова комісії – Шалай В.Б.
Секретар – Станішева Л.С.
Присутні: - Лук'яненко О.В., Сущенко Н.І., Барановський І.М.

Порядок денний

Щодо розгляду документів на списання об'єкта основних засобів (будівлі парника) .
Доповідь заступника головного бухгалтера Лук'яненко О. В.

СЛУХАЛИ:

Лук'яненко О.В. щодо розгляду документів на виведення з експлуатації об'єкта основних засобів: будівля парника. Доповідач надала інформацію щодо фізичного та морального зносу об'єкта.

УХВАЛИЛИ РІШЕННЯ:

Щодо доцільності виведення з експлуатації з 15.05.2019р. об'єкта основних засобів – будівлі парника шляхом знесення та списання внаслідок морального та фізичного зносу об'єкта. Цей об'єкт непридатний для подальшої експлуатації за первісним призначенням. Інвентарний номер об'єкта - № 1013000011, первісна вартість об'єкта - 276 296.00грн., без ПДВ, ліквідаційна вартість - 00.00грн., нарахована амортизація – 276 296.00грн. Об'єкт обліковується на рахунку - 1013, нарахована амортизація - на рахунку – 1411.

Голова комісії _____ **В. Б. Шалай**

Секретар _____ **Л. С. Станішева**

ЗАТВЕРДЖЕНО
Наказ Міністерства фінансів України
13.09.2016 № 818

Київський геріатричний пансіонат
(найменування юридичної особи)

Ідентифікаційний код за ЄДРПОУ 21462905

ЗАТВЕРДЖУЮ
Директор Київського геріатричного пансіонату
(посада, ініціали та прізвище)
Урбановська А.М.
(підпис)
«17» 05 2019 р.

Акт списання основних засобів (часткової ліквідації)

м. Київ, вул. Бударіна, 11
(місце складання)

Номер документа	Дата складання
1	17.05.2019

Назва об`єкта	Номер паспорта	Інвентарний (номенклатурний) номер	Дата введення в експлуатацію (місяць, рік)	Первісна (переоцінена) вартість	Знос	Ліквідаційна вартість
1	2	3	4	5	6	7
Парник	-	1013000011	04.1999	276 296,00	276 296,00	-

Комісія, призначена наказом (розпорядженням) від « 15 » травня 2019 р. № 9 на підставі наказу здійснила огляд об`єкта, який знаходиться м. Київ, вул. Бударіна, 11 (місцезнаходження об`єкта) та обліковується у матеріально відповідальної особи завідуючого господарством, Барановського І.М. (посада, ініціали та прізвище)

Коротка характеристика об`єкта Парник з металевих конструкцій та скла, площа – 287 кв.м

У результаті огляду комісія встановила:

1. Маса об`єкта за паспортом -

2. Наявність дорогоцінних металів відсутні

3. Технічний стан та причина списання Парник знаходиться в аварійному стані, створює загрозу для життя людей. Металеві конструкції зі склом повністю зношені, пошкоджені корозією, скло в більшій частині випало або побите, конструкція даху прогнулась можливе випадання скла від природних явищ (вітер, дощ, сніг), що може спричинити травмування людей. Парник потребує великого обсягу ремонтних робіт.

Висновок комісії Парник підлягає списанню та знесенню в зв`язку з неможливістю подальшої експлуатації, непридатний для подальшого використання. Проведення капітального ремонту парника економічно недоцільно через граничний знос несущих елементів конструкції.

При частковій ліквідації інформація про об'єкт, що залишається в експлуатації:

Інвентарний (номенклатурний) номер	Первісна (переоцінена) вартість після часткової ліквідації об'єкта	Знос після часткової ліквідації об'єкта
1	2	3
-	-	-

Зміна в характеристиці об'єкта після часткової ліквідації -

Перелік документації, що додається акт технічного стану, техніко-економічне обґрунтування, копія листа комісії з питань техногенно-екологічної безпеки та надзвичайних ситуацій Святошинської районної в місті Києві державної адміністрації.

Примітка

Голова комісії заступник директора (посада) (підпис) Шалай В.Б. (ініціали та прізвище)

Члени комісії:
заст. головного бухгалтера (посада) (підпис) Лук'яненко О.В. (ініціали та прізвище)
бухгалтер (посада) (підпис) Сущенко Н.І. (ініціали та прізвище)
зав. господарством (посада) (підпис) Барановський І.М. (ініціали та прізвище)
голова профкому (посада) (підпис) Станіщева Л.С. (ініціали та прізвище)

Розрахунок результатів списання об'єкта:

Витрати, пов'язані з ліквідацією		Цінності, отримані від ліквідації об'єкта				
дата, номер, назва документа	сума	дата, номер, назва документа	вид цінностей	кількість	вартість	сума
1	2	3	4	5	6	7

Результати списання

Відмітка бухгалтерської служби про відображення у регістрах бухгалтерського обліку:

Назва облікового регістру	За дебетом рахунку (субрахунку, коду аналітичного обліку)	За кредитом рахунку (субрахунку, коду аналітичного обліку)	Сума

Особа, яка відобразила господарську операцію в бухгалтерському обліку _____ Сущенко Н.І.
(підпис) (посада, ініціали та прізвище)

«__» _____ 20__ р.

Головний бухгалтер _____ Карпенко Н.С.
(підпис) (ініціали та прізвище)

ВИКОНАВЧИЙ ОРГАН КИЇВСЬКОЇ МІСЬКОЇ РАДИ
(КИЇВСЬКА МІСЬКА ДЕРЖАВНА АДМІНІСТРАЦІЯ)
ДЕПАРТАМЕНТ СОЦІАЛЬНОЇ ПОЛІТИКИ

КИЇВСЬКИЙ ГЕРІАТРИЧНИЙ ПАНСІОНАТ

НАКАЗ

від 15.05.2019р. м. Київ № 9

"Про створення робочої комісії
для обстеження технічного стану
будівлі парника та його списання"

Для вирішення питання щодо обстеження технічного стану будівлі парника, який рахується на балансі пансіонату з 1999року та його списання

НАКАЗУЮ:

I. Створити робочу комісію в складі:
- голова комісії – заступник директора Шалай Владислав Броніславович
- члени комісії:
заступник головного бухгалтера Лук'яненко Олена Володимирівна
бухгалтер Сущенко Наталія Іванівна
завідуючий господарством Барановський Ігор Миколайович
голова профкому Станіщева Людмила Степанівна

II. Контроль за виконанням наказу залишаю за собою.

Директор А. М. Урбановська

Ознайомлені: Шалай В. Б.
Лук'яненко О. В.
Сущенко Н. І.
Барановський І. М.
Станіщева Л. С.

ВИКОНАВЧИЙ ОРГАН КИЇВСЬКОЇ МІСЬКОЇ РАДИ
(КИЇВСЬКА МІСЬКА ДЕРЖАВНА АДМІНІСТРАЦІЯ)

ГОЛОВНЕ УПРАВЛІННЯ КОМУНАЛЬНОЇ ВЛАСНОСТІ м. КИЄВА

Н А К А З

18.05.2005 м. Київ № 146

Про закріплення майна за
Київським геріатричним пансіонатом

Відповідно до частини 7 пункту 7 Положення про Головне управління комунальної власності м. Києва виконавчого органу Київської міської ради (Київської міської державної адміністрації), затвердженого рішенням Київської міської ради від 10.07.03 № 584/744 (із змінами, внесеними згідно з рішенням Київради від 29.04.04 № 224/1434)

НАКАЗУЮ:

1. Закріпити за Київським геріатричним пансіонатом на праві оперативного управління основні засоби балансовою вартістю 17954074,00 грн. станом на 01.01.2005 згідно з додатком.

2. Директору Київського геріатричного пансіонату:

2.1. Забезпечити контроль за збереженням та використанням за цільовим призначенням закріплених основних засобів.

2.2. Дотримуватись встановленого порядку щодо продажу та передачі основних засобів іншим юридичним та фізичним особам, списання їх з балансу.

3. Контроль за виконанням цього наказу покласти на начальника відділу установ соціальної сфери Пуху Л.І.

Заступник голови Київської міської
державної адміністрації –
начальник Головного управління І. Лисов

Додаток до наказу
від 18.05.2005 № 146

Перелік основних засобів,
що закріплюються за Київським геріатричним пансіонатом
на вул. Бударіна, 11 на праві оперативного управління
станом на 01.01.05

№ п/п	Назва	Кількість	Балансова вартість, грн.
1.	Головний корпус	1	12828946.00
2.	Головний вхід з прохідною	1	17514.00
3.	Гараж	1	380565.00
4.	Резервуар для холодної води	1	7455.00
5.	Бойлерна	1	6272.00
6.	Будівля складське приміщення	1	203880.00
7.	Господарчий корпус	1	1284575.00
8.	Павільйон контрастного тепловодолікування	1	119992.00
9.	Будівля водонапірної насосної станції	1	15602.00
10.	Будівля хлораторної	1	2610.00
11.	Житловий будинок для персоналу	1	65240.00
12.	Малі форми (квадратні)	1	1736.00
13.	Малі форми (квадратні)	1	1736.00
14.	Малі форми (квадратні)	1	1736.00
15.	Малі форми (квадратні)	1	1736.00
16.	Малі форми (квадратні)	1	1736.00
17.	Малі форми (квадратні)	1	1736.00
18.	Парник	1	214053.00
19.	Малі форми (квадратні)	1	1736.00
20.	Малі форми (квадратні)	1	1736.00
21.	Малі форми (квадратні)	1	1736.00
22.	Малі форми (квадратні)	1	1736.00
23.	Малі форми (квадратні)	1	1736.00
24.	Малі форми (квадратні)	1	1736.00
25.	Малі форми (квадратні)	1	1736,00
26.	Малі форми (квадратні)	1	1736.00
27.	Малі форми (квадратні)	1	1736.00
28.	Малі форми (квадратні)	1	1736.00
29.	Малі форми (квадратні)	1	1736.00
30.	Малі форми (Г-образні)	1	1553.00
31.	Малі форми (Г-образні)	1	1553.00
32.	Малі форми (Г-образні)	1	1553.00
33.	Малі форми (П-образні)	1	1902.00
34.	Малі форми (Бесідка)	1	4223.00
35.	Малі форми (Бесідка)	1	4223.00
36.	Басейн	1	1728.00
37.	Шляхове покриття	1	517545.00
38.	Водопровід	1	313409.00
39.	Під'їзна колія	1	73714.00
40.	Сітчата огорожа	1	3992.00

41.	Огорожа території	1	62376,00
42.	Вузол приєднання	1	1650,00
43.	Кіноустановка 35-КСА-13	1	5798,00
44.	Кіноустановка 35-КСА-13	1	5798,00
45.	Тістомішалка П2 ХТМ	1	8327,00
46.	Щільова лампа	1	5680,00
47.	Комплект ПДК з аудіометром	1	12328,00
48.	Стоматологічна установка УС-02	1	17611,00
49.	Апарат КВЧ-101	1	6715,00
50.	Машина сушильна МС-10	1	6931,00
51.	Дезінфекційна камера КДЕ 2/09	1	17370,00
52.	Машина для віджимання МО-25	1	7035,00
53.	Машина сушильна МС-10	1	5700,00
54.	Електрична плита з 4-ма конфорками	1	11967,00
55.	Електрична плита з 4-ма конфорками	1	11967,00
56.	Електрична плита з суцільною поверхнею	1	8825,00
57.	Електрична перекидна сковорідка	1	17159,00
58.	Електрична паро-конвекційна піч	1	25749,00
59.	Електрична конвекційна шафа	1	15437,00
60.	Електричний котел з непрямим нагрівом	1	20553,00
61.	Секція мармит	1	10490,00
62.	Настільний універсальний привід	1	21207,00
63.	Витяжний зонт	1	8549,00
64.	Стоматологічна установка	1	20354,00
65.	Посудомийна машина МПУ-700	1	6145,00
66.	Ванна гідромасажна	1	10358,00
67.	Ванна гідромасажна	1	8300,00
68.	Машина пральна МСТ-25	1	16345,00
69.	Центрифуга Ц-25	1	10830,00
70.	Фітнес-центр „Максима”	1	5196,00
71.	Електрокардіограф „Card”	1	5148,00
72.	Дизельна електростанція	1	97997,00
73.	Переносна гігієнічна ванна	1	35903,00
74.	Переносна гігієнічна ванна	1	35903,00
75.	Вузол обліку тепла	1	6234,00
76.	Мийка „Крануле”	1	6215,00
77.	Холодильний агрегат АРТ-7	1	26800,00
78.	Витяжна система харчоблоку В-1	1	8324,00
79.	Витяжна система харчоблоку В-2	1	14585,00
80.	Витяжна система харчоблоку В-3	1	12349,00
81.	Стіл	1	6158,00
82.	Стіл	1	6158,00
83.	Зовнішнє освітлення	1	56500,00
84.	Електрозабезпечення пансіонату	1	57822,00
85.	Освітлення під'їзної дороги	1	8444,00
86.	Мережа водопровідна від свердловини	1	2174,00
87.	Артезіанська свердловина	1	6408,00
88.	Артезіанська свердловина	1	5217,00
89.	Артезіанська свердловина	1	5217,00
90.	Артезіанська свердловина	1	5217,00
91.	Артезіанська свердловина	1	5217,00
92.	Водопровід магістральний	1	13997,00

93.	Перемикач водопроводу	1	119[illegible]
94.	Водостік житлового будинку	1	13177,[illegible]
95.	Мережа водопровідна ВК-12 ВК-13	1	2087,00
96.	Артезіанська свердловина	1	6408,00
97.	Артезіанська свердловина	1	6408,00
98.	Артезіанська свердловина	1	6410,00
99.	Коляска „Майра”	1	7385,00
100.	Коляска „Майра”	1	7385,00
101.	Коляска „Майра”	1	7385,00
102.	Автомобіль УАЗ-3962-01 02-57 КИУ	1	9318,00
103.	Автомобіль ГАЗ 33-07 119-79 КА	1	6705,00
104.	Автобус ЛАЗ-699-Р 17-40 КИУ	1	23656,00
105.	Причіп 2ПГС-4	1	1085,00
106.	Трактор МТЗ-80 032-40 КС	1	7188,00
107.	Автомобіль ВАЗ-21063 256-29 КА	1	8507,00
108.	Автомобіль ВАЗ-2107 111-63 КА	1	20274,00
109.	Автомобіль ГАЗ-3102 241-73 КА	1	7354,00
110.	Автомобіль „Івеко” N-348-81 КА	1	86583,00
111.	Автомобіль ГАЗ-32214 421-07 КА	1	39400,00
112.	Автомобіль ГАЗ-3110 503-21 КА	1	31275,00
113.	Автомобіль ГАЗ-3302 535-73 КТ	1	33525,00
	Інші основні засоби		699016,00
	ВСЬОГО		17954074,00

Начальник управління справами В. Бутенко

ЗАТВЕРДЖУЮ
Директор Київського
геріатричного пансіонату

А.М.Урбановська
« 17 » травня 2019р.

Техніко-економічне обґрунтування необхідності списання майна

Комісія з визначення технічного стану парника та його списання, створена наказом директора від 15 травня 2019 року № 9 у складі - голова комісії: заступник директора Шалай В.Б. члени комісії: заступник головного бухгалтера Лук'яненко О.В., бухгалтер Сущенко Н.І, завідуючий господарством Барановський І.М., голова профкому Станіщева Л.С. оглянула будівлю парника, що пропонується до знесення та списання.

Загальні відомості

Парник обліковується на балансі Київського геріатричного пансіонату з квітня 1999 року, площа парника – 287,0 кв.м, не експлуатується з 2002 року, інвентарний номер 1013000011.

Технічна характеристика

Під час обстеження технічного стану парника було встановлено, що він знаходиться в аварійному стані, створює загрозу для життя та здоров'я людей. Конструкції будівлі змонтовані із металу та скла, ущільнювачі стиків металевих конструкцій зі склом повністю зношені, скло в більшій частині парника випало із рам та побите, металеві конструкції пошкоджені корозією, потребують повної заміни, підпірні елементи не виконують своїх основних призначень (надійності), конструкція даху будівлі прогнулась, можливе випадання скла від природних явищ (вітер, дощ, сніг, перепади температури), що може спричинити травмування людей та загрозу їхньому життю. Парник повністю відключений від споживання електроенергії, теплопостачання, водовідведення - трубопроводи повністю пошкоджені корозією, для подальшої експлуатації непридатні. Парник перебуває в аварійному стані, потребує великого обсягу ремонтних робіт, що є економічно недоцільним.

Обтяження та обмеження стосовно парника відсутні.

Економічні показники

№ п/п	Найменування	Рік випуску	Рік введення в експлуатацію	Інвентарний номер	Первісна вартість, грн.	Знос, грн.
1	Парник	1999	04.1999	1013000011	276 296,00	276 296,00

В разі надання дозволу на знесення та списання будівлі парника з балансу установи, металеві конструкції, трубопроводи та скло будуть демонтовані та здані спеціалізованим підприємствам, які мають право на здійснення операцій з даними відходами. Кошти, що надійдуть на розрахунковий рахунок Пансіонату, будуть спрямовані до бюджету міста Києва.

Голова комісії: Шалай В.Б.

Члени комісії: Лук'яненко О.В

Сущенко Н.І.

Барановський І.М.

Станіщева Л.С.

Додаток 1
до Порядку

ЗАТВЕРДЖУЮ
Директор Київського геріатричного пансіонату
(посада керівника суб'єкта господарювання)
А.М. Урбановська
(ініціали та прізвище)
(підпис)
17 травня 2019 р.
М.П.

ВІДОМІСТЬ

про майно, що пропонується до списання станом на 16 травня 2019 року.

Порядковий номер	Найменування об'єкта	Рік випуску / дата введення в експлуатацію	Номер об'єкта			Інформація про проведення модернізації, модифікації, добудови, дообладнання, реконструкції	Вартість здійснених капітальних інвестицій, гривень	Первісна (переоцінена) вартість, гривень	Сума нарахованого зносу, гривень	Балансова (залишкова) вартість, гривень
			інвентарний	заводський	паспортний					
1	Парник	1999/04.1999	1013000011	-	-	-	-	276 296,00	276 296,00	0,00
							Усього			

Дані про дорогоцінні метали відсутні
(подаються у разі їх наявності за кожним об'єктом)

Головний бухгалтер
(підпис)
Н.С. Карпенко
(ініціали та прізвище)

Додаток 2
до Порядку

ЗАТВЕРДЖУЮ
Директор Київського геріатричного пансіонату
(посада керівника суб'єкта господарювання)
(підпис) А.М. Урбановська
(ініціали та прізвище)
17 травня 2019р.
М.П.

АКТ
інвентаризації майна, що пропонується до списання

Парник, Київський геріатричний пансіонат
(найменування суб'єкта господарювання та його місцезнаходження (цеху, дільниці тощо), де проводилась інвентаризація)

На підставі наказу (розпорядження) від 15 травня 2019 року № 9

комісією у складі голова комісії: заступник директора Шалай В.Б., члени комісії: заступник головного бухгалтера Лук'яненко О.В.,

бухгалтер Сущенко Н.І., голова профкому Станіщева Л.С., завідуючий господарством Барановський І.М.
(посада, прізвище та ініціали членів комісії)

проведено інвентаризацію об'єктів комунальної власності, що пропонуються до списання і відображаються на субрахунку № 1013 станом на 01 травня 2019 року.

Інвентаризацію розпочато 16 травня 2019 року.

Інвентаризацію закінчено 16 травня 2019 року.

Під час проведення інвентаризації встановлено таке:

Порядковий номер	Найменування об'єкта	Рік випуску / дата введення в експлуатацію	Номер об'єкта			Станом на 16 травня 2019 року.				Примітка
			інвентарний	заводський	паспортний	фактично виявлено		за даними бухгалтерського обліку		
						кількість	первісна (переоцінена) вартість, гривень	кількість	первісна (переоцінена) вартість, гривень	
1	Парник	1999/ 04.1999	1013000011	-	-	1	276 296,00	1	276 296,00	-
							Усього			

Усього за актом: 1 (один)
(цифрами і словами)

1) загальна кількість об'єктів (фактично) 1 (один)
(цифрами і словами)

2) на суму, гривень (фактично) 276 296,00 грн. (Двісті сімдесят шість тисяч двісті дев'яносто шість грн. 00 коп.)
(цифрами і словами).

Голова комісії:	заст.директора (посада)	(підпис)	В.Б. Шалай (ініціали та прізвище)
Члени комісії:	заст. гол. бухгалтера (посада)	(підпис)	О.В. Лук'яненко (ініціали та прізвище)
	бухгалтер (посада)	(підпис)	Н.І. Сущенко (ініціали та прізвище)
	голова ПФ (посада)	(підпис)	Л.С. Станіщева (ініціали та прізвище)
	завгосп (посада)	(підпис)	І.М. Барановський (ініціали та прізвище)

ЗАТВЕРДЖУЮ
Директор Київського
геріатричного пансіонату

А.М.Урбановська
«17» травня 2019р.

Акт технічного стану

Комісія в складі: голова комісії: заступник директора Шалай В.Б., члени комісії: заступник головного бухгалтера Лук'яненко О.В., бухгалтер Сущенко Н.І, завідуючий господарством Барановський І.М., голова профкому Станіщева Л.С. на підставі наказу від 15 травня 2019 року № 9 провела обстеження парника, який обліковується на балансі Київського геріатричного пансіонату, що пропонується до знесення та списання з урахуванням листа комісії з питань техногенно-екологічної безпеки та надзвичайних ситуацій Святошинської районної в місті Києві державної адміністрації.

У ході обстеження встановлено:

Парник введений в експлуатацію у квітні 1999 року.

Площа парника – 287,0 кв.м.

Фактично не експлуатується за прямим призначенням з 2002 року.

Знос парника становить – 100%.

Під час обстеження технічного стану парника було встановлено, що він знаходиться в аварійному стані, створює загрозу для життя та здоров'я людей. Конструкції будівлі змонтовані із металу та скла. Скло в більшій частині парника випало із рам та побите, ущільнювачі стиків металевих конструкцій зі склом повністю зношені. Металеві конструкції пошкоджені корозією, потребують повної заміни. Підпірні елементи не виконують своїх основних призначень (надійності). Конструкція даху будівлі прогнулась, можливе випадання скла від природних явищ (вітер, дощ, сніг, перепади температури), що може спричинити травмування людей та загрозу їхньому життю. Парник повністю відключений від споживання електроенергії, теплопостачання, водовідведення - трубопроводи повністю пошкоджені корозією, для подальшої експлуатації непридатні. Парник перебуває в аварійному стані, потребує великого обсягу ремонтних робіт.

Враховуючи вищезазначене та пропозиції комісії з питань техногенно-екологічної безпеки та надзвичайних ситуацій парник підлягає знесенню та списанню з балансу пансіонату в зв'язку неможливістю подальшої експлуатації. Проведення капітального ремонту парника економічно недоцільно через граничний знос несучих елементів конструкції.

Голова комісії: Шалай В.Б.

Члени комісії: Лук'яненко О.В

Сущенко Н.І.

Барановський І.М.

Станіщева Л.С.

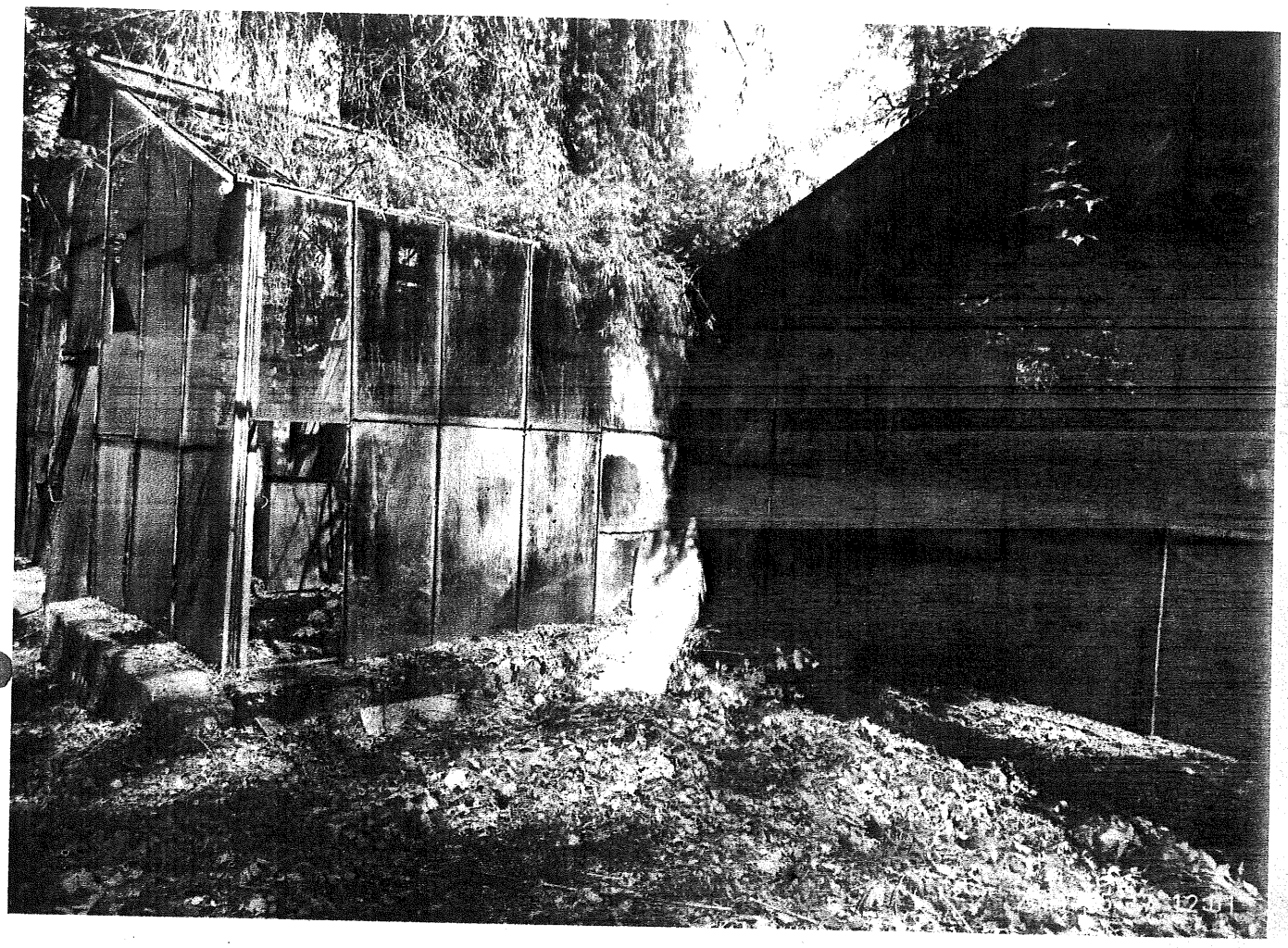

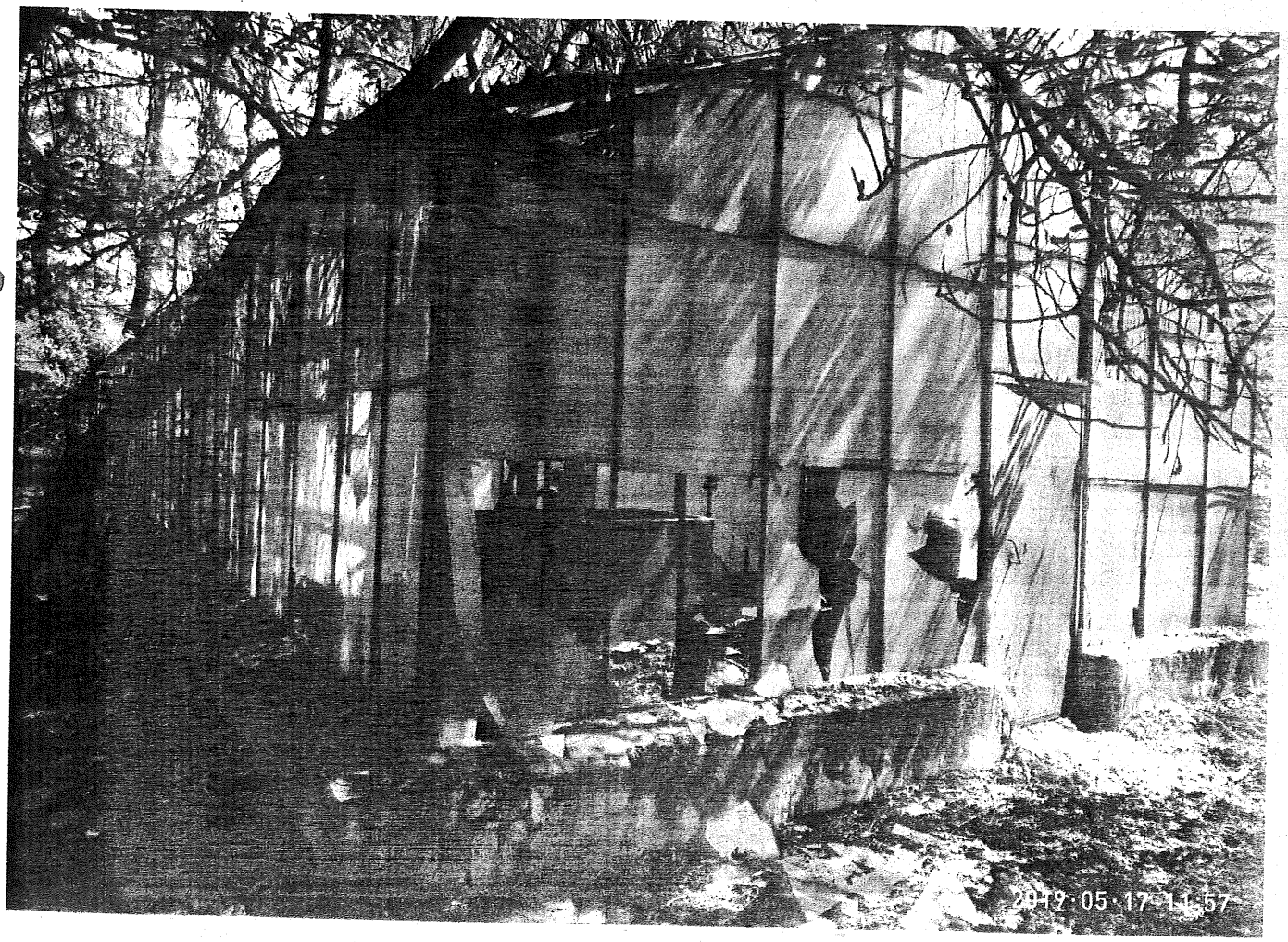
2019:05:17 11:57

2019·05·17 09:37

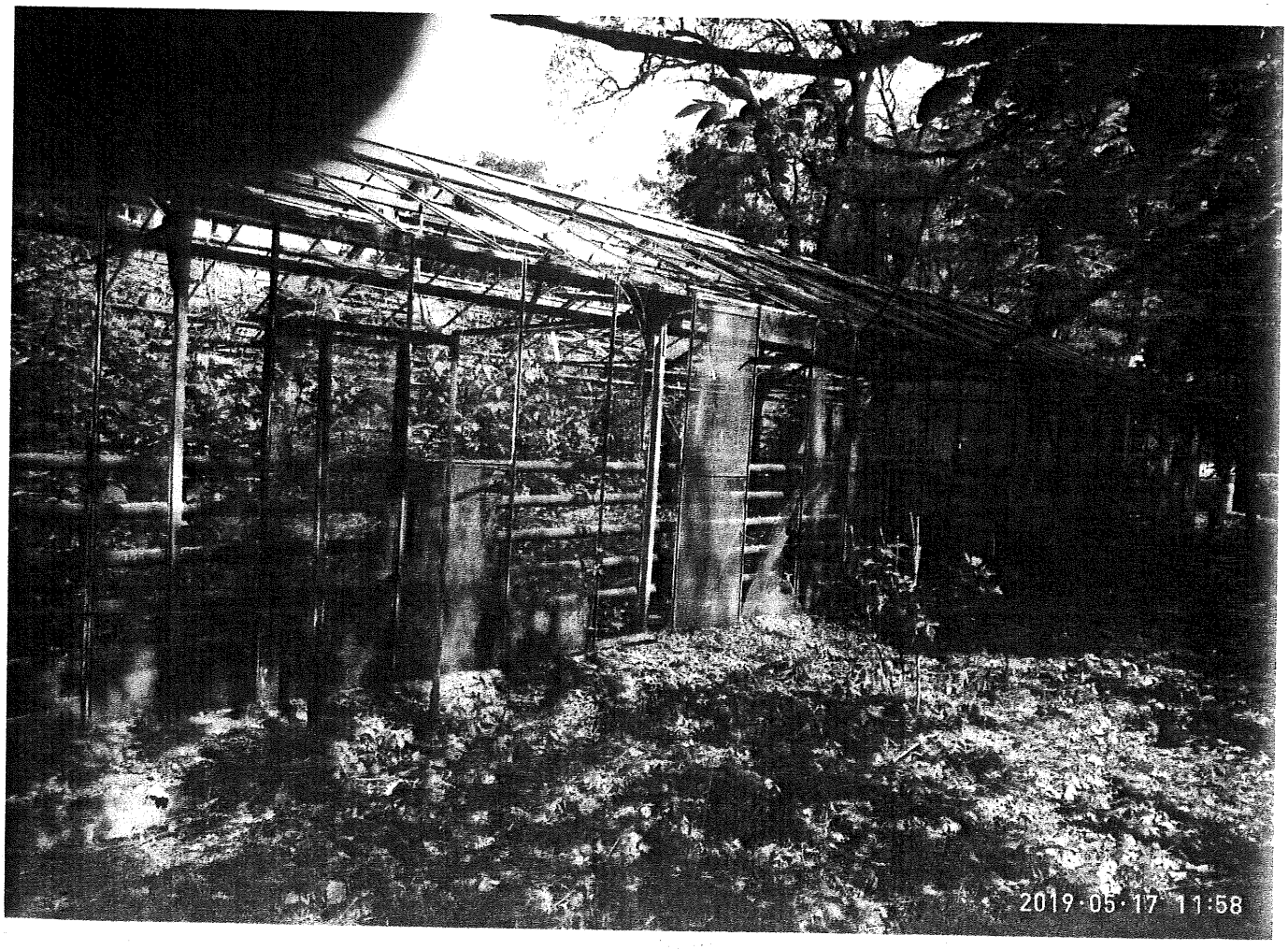
2019·05·17 11:58

ДЕРЖАВНИЙ АКТ

на право постійного користування земельною ділянкою

Серія ЯЯ №2080603

Державний акт на право постійного користування земельною ділянкою видано

Київському геріатричному пансіонату

(назва юридичної особи та

м. Київ, вул. Бударіна, 11

її місцезнаходження – адреса)

і на підставі рішення органу державної влади або органу місцевого самоврядування

рішення Київської міської ради від 27. 05. 2004 р. № 280/1490

(назва органу, дата і номер рішення)

є постійним користувачем земельної ділянки площею 4.0989 га

(гектарів або кв. метрів)

у межах згідно з планом.

Земельна ділянка розташована на вул. Бударіна, 11

(адреса – вулиця, населений пункт,

у Святошинському районі м. Києва

район, область)

Цільове призначення (використання) земельної ділянки експлуатація та

обслуговування будівель і споруд пансіонату

Державний акт складено у двох примірниках, перший з яких передано постійному користувачу земельної ділянки, другий зберігається у Головному управлінні земельних ресурсів

виконавчого органу Київської міської ради (Київської міської державної адміністрації)

(назва державного органу земельних ресурсів)

Акт зареєстровано в Книзі записів реєстрації державних актів на право власності на землю та на право постійного користування землею, договорів оренди землі за № 05-9-00011

Голова Київський міський голова

(назва місцевої державної адміністрації або органу місцевого самоврядування)

МП (підпис) О. Омельченко (прізвище)

Начальник Головного управління земельних ресурсів виконавчого органу Київської

(назва державного органу земельних ресурсів)

міської ради (Київської міської державної адміністрації)

(підпис) А. Муховиков (прізвище)

10 грудня 2004 р.

Реєстраційний номер 0

(Постанова Кабінету Міністрів України від 02.04.2002 р. № 449 "Про затвердження форм державного акта на право власності на земельну ділянку та державного акта на право постійного користування земельною ділянкою")

План меж земельної ділянки

Кадастровий номер земельної ділянки

8000000000:75:677:0001

ТАБЛИЦЯ ЛІНІЙ

NN	ДОВЖИНА ЛІНІЇ
1	16.91
2	83.40
3	5.76
4	12.67
5	40.99
6	29.12
7	40.42
8	3.33
9	13.10
10	3.02
11	3.81
12	15.22
13	9.65
14	15.22
15	9.65
16	3.81
17	4.46
18	26.84
19	69.19
20	52.86
21	58.90
22	52.56
23	41.28
24	0.50
25	18.72
26	5.05
27	13.58
28	21.67
29	19.56
30	6.23
31	3.97
32	2.14
33	2.20
34	41.22
35	47.77
36	47.78
37	68.63
1	

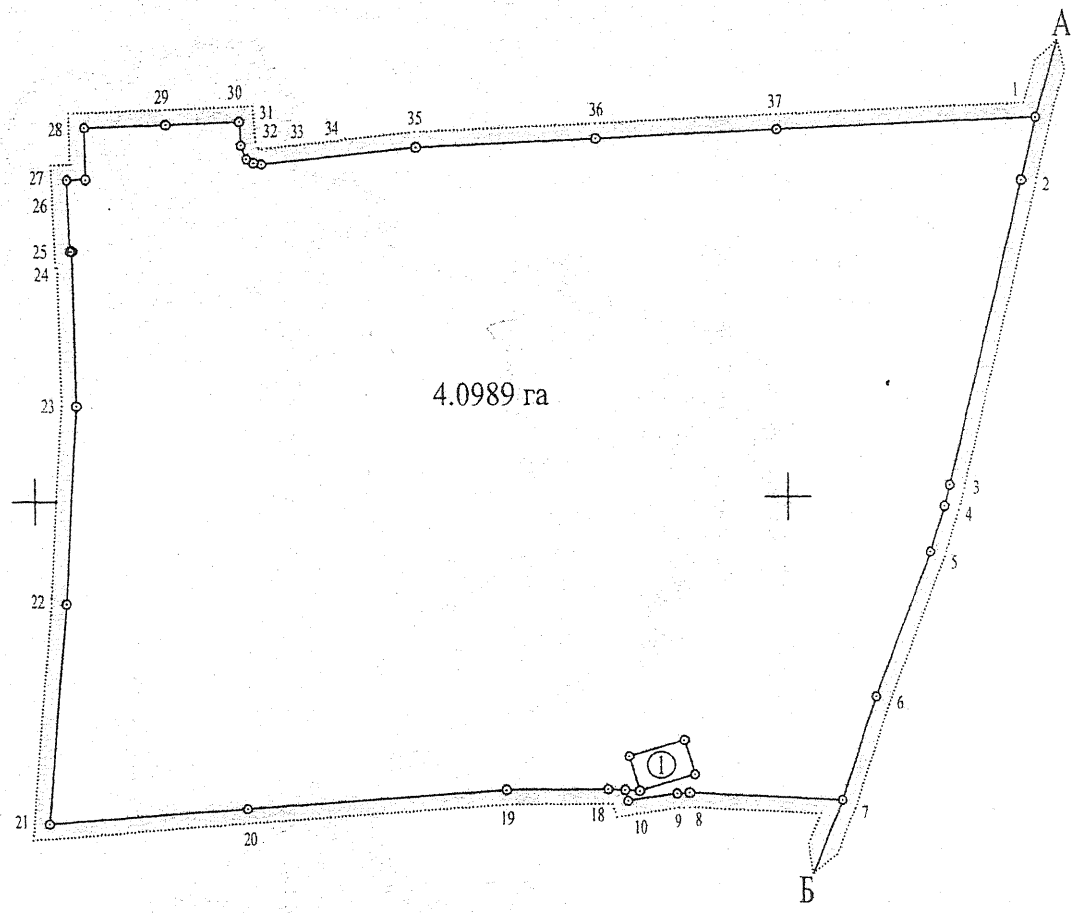

1 - Філія кабельні мережі Київенерго (ТП-5323)

ОПИС МЕЖ

А ___ Землі загального користування (вул. Бударіна)

Б А КП "Святошинське лісопаркове господарство"

В ___

Г ___

Масштаб 1: 2000

Начальник Головного управління земельних ресурсів виконавчого органу Київської міської ради (Київської міської державної адміністрації)

управління (відділу) земельних ресурсів

МП

(підпис) А. Муховиков (прізвище)

Держзнак. ПК «Україна». Зам. 3-2767. 2004

ВИКОНАВЧИЙ ОРГАН КИЇВСЬКОЇ МІСЬКОЇ РАДИ
(КИЇВСЬКА МІСЬКА ДЕРЖАВНА АДМІНІСТРАЦІЯ)

ДЕПАРТАМЕНТ СОЦІАЛЬНОЇ ПОЛІТИКИ

просп. Комарова, 7, м. Київ, 03165, тел. (044) 408-39-74, факс 408-74-54, Call-центр (044) 15-51
E-mail:nli@soczahyst.kiev.ua *Код ЄДРПОУ 37441694*

31.05.2019 № 051/10045-004

на № _____ *від* _____

Департамент комунальної власності м. Києва виконавчого органу Київської міської ради (Київської міської державної адміністрації)

До Департаменту соціальної політики виконавчого органу Київської міської ради (Київської міської державної адміністрації) (далі–Департамент) звернулась підпорядкована Департаменту установа – Київський геріатричний пансіонат з проханням щодо списання шляхом ліквідації парника, який введений в експлуатацію в квітні 1999 році. Балансова вартість становила 276,3 тис. грн, на даний час нараховано знос 100%.

Комісією з питань техногенно-екологічної безпеки та надзвичайних ситуацій при Святошинській районній у місті Києві державній адміністрації проведено обстеження щодо забезпечення техногенно-екологічної безпеки та можливості подальшої експлуатації парника. В ході обстеження встановлено недоцільність проведення капітального ремонту через технічний стан елементів конструкції та граничний знос. В зв'язку з неможливістю подальшої експлуатації будівлі та існуючою загрозою для життя та здоров'я людей рекомендовано знести конструкцію парника.

За висновком комісії Київського геріатричного пансіонату будівля парника знаходиться в аварійному стані та підлягає списанню шляхом ліквідації в зв'язку з неможливістю подальшої експлуатації та економічною недоцільністю ремонту.

Просимо розглянути порушене питання та повідомити про прийняте рішення.

Виконувач обов'язків
директора Департаменту Світлана НАЗАРЕНКО

Віра Горбаченко
Інна Козаченко 066-217-45-76

ДЕПАРТАМЕНТ КОМУНАЛЬНОЇ ВЛАСНОСТІ м.КИЄВА ВИКОНАВЧОГО ОРГАНУ КИЇВСЬКОЇ МІСЬКОЇ РАДИ (КИЇВСЬКОЇ МІСЬКОЇ ДЕРЖАВНОЇ АДМІНІСТРАЦІЇ)
Вхідний № 06217860
31.05.2019

УКРАЇНА

СВЯТОШИНСЬКА РАЙОННА В МІСТІ КИЄВІ ДЕРЖАВНА АДМІНІСТРАЦІЯ

комісія з питань техногенно-екологічної безпеки та надзвичайних ситуацій

вул. Семашка,16, м. Київ, 03142, тел./факс (044) 424-99-27, 424-99-28, 424-99-29

E-mail uns_srda@ukr.net Код ЄДРПОУ 37499435

04.04.2018 № 107-29-127/35

на № _____ *від* _____

Директору Київського геріатричного пансіонату
Урбановській А.М.
вул. Бударіна, 11, м. Київ, 03179

Про техногенно-екологічний
стан будівлі парника

Шановна Антоніно Михайлівно!

На Ваше звернення від 27.03.2018 № 90 щодо проведення обстеження забезпечення техногненно-екологічної безпеки подальшої експлуатації будівлі парника повідомляємо.

02.04.2018 виїзною групою комісії з питань техногненно-екологічної безпеки та надзвичайних ситуацій Святошинської районної в місті Києві державної адміністрації проведено візуальне обстеження конструкції парника та вивчення технічної та іншої документації щодо можливості її подальшої безпечної експлуатації.

У ході обстеження встановлено:

Парник введений в експлуатацію у квітні 1999 року.

Будівля фактично не експлуатується за прямим призначенням з 2002 року. Згідно бухгалтерської документації знос конструкції становить - 100%.

Проведення капітального ремонту парника недоцільно через граничний знос несучих елементів конструкції. Конструкція парника (стіни, покрівля, перегородки) змонтовані із збірних металевих трубчатих рам, які засклені звичайним склом. Ущільновачі стиків металевих конструкцій зі склом повністю зношені (скло в більшій частині парника випало із рам). Металеві конструкції пошкоджені корозією, що унеможливлює проведення ремонту, та потребує повної заміни (тобто, будівництва). У декількох місцях підпірні елементи вже не виконують своїх властивостей і конструкція даху будівлі прогинається.

У зв'язку з технічним станом комунікацій парник повністю відключений від споживання електроенергії, водопостачання та водовідведення.

Висновок:

Враховуючи зазначений стан парника, та те, що конструкція будівлі має велику вагу (змонтовано з металу та скла), що може вплинути на раптове і повне руйнування конструкції. При цьому розліт осколків скла значно збільшить руйнівну силу та зону можливого ураження.

Можливе випадання скла від природних явищ (вітер, дощ, сніг, хуртовини, перепади температури та інше) також може спричини травмування людей та загрозу їхньому життю.

Вважаємо, що будівля парника знаходиться в стані, що створює загрозу для життя та здоров'я людей.

Пропозиції:

1. Враховуючи вищезазначене керівництву пансіонату пропонуємо, терміново вирішити питання щодо організації робіт із знесення конструкції парника з дотриманням правил техніки безпеки.
2. До вирішення питання щодо знесення парника та під час організації робіт забезпечити виключення доступу сторонніх осіб до території не менш ніж 10 метрів навколо конструкції.
3. Передбачити проведення утилізації будівлі у відповідності до законодавства України з питань дотримання екологічної безпеки (виключити забруднення навколишнього середовища).

З повагою

Голова комісії В. О. Каретко

Іщенко
[illegible]/99 27

Київський міський голова

Антонєнку Л.В.
Гелевею О.І.
Гаршиній Г.А.

Прошу розглянути проект рішення від 30.07.2019 № 08/231-2509/ПР в установленому порядку.

Пихтіній О.М.

Для контролю за проходженням та тиражування.

Юнаковій С.М.

Віталій КЛИЧКО

"01" серпня 2019 року
№ 08/231 – 2509/ПР

08/231-2509/ПР
30.07.2019

УКРАЇНА

ВИКОНАВЧИЙ ОРГАН КИЇВСЬКОЇ МІСЬКОЇ РАДИ
(КИЇВСЬКА МІСЬКА ДЕРЖАВНА АДМІНІСТРАЦІЯ)

вул. Хрещатик, 36, м. Київ, 01044, тел. (044) 202 71 29, (044) 202 75 58, факс 202 76 41, e-mail: kmda@kma.gov.ua
Контактний центр міста Києва (044) 15 51 Код ЄДРПОУ 00022527
E-mail для електронних звернень громадян: zvernen@kma.gov.ua

30.07.2019 № 009-104р

на № _____ від _____

Київська міська рада

СУПРОВІДНИЙ ЛИСТ

Відповідно до статей 26, 29 Регламенту Київської міської ради, затвердженого рішенням Київської міської ради від 07 липня 2016 року № 579/579, глави 3 розділу VIII Регламенту виконавчого органу Київської міської ради (Київської міської державної адміністрації), затвердженого розпорядженням виконавчого органу Київської міської ради (Київської міської державної адміністрації) від 08 жовтня 2013 року № 1810 за поданням виконавчого органу Київської міської ради (Київської міської державної адміністрації) направляю проєкт рішення Київської міської ради «Про надання Київському геріатричному пансіонату згоди на списання майна, що належить до комунальної власності територіальної громади міста Києва».

У відповідності до пункту 3.4 глави 3 розділу VIII Регламенту виконавчого органу Київської міської ради (Київської міської державної адміністрації), затвердженого розпорядженням виконавчого органу Київської міської ради (Київської міської державної адміністрації) від 08 жовтня 2013 року № 1810 інформую, що відповідальним за представлення та супроводження проєкту рішення на всіх стадіях розгляду є директор Департаменту комунальної власності м. Києва виконавчого органу Київської міської ради (Київської міської державної адміністрації) Гудзь Андрій Анатолійович (тел. 202-61-87).

Додатки:
- проєкт рішення на 1 арк.;
- додаток до проєкту рішення на 1 арк.;
- пояснювальна записка на 3 арк.;
- додаткові матеріали на 20 арк.;
- електронна версія зазначеного.

170206

Керівник апарату Дмитро ЗАГУМЕННИЙ