08/231-890 пр
12.02.2018

КИЇВСЬКА МІСЬКА РАДА

VI сесія VIII СКЛИКАННЯ

РІШЕННЯ

_____№_____ Проект

Про надання дозволу приватному акціонерному товариству «Акціонерна компанія «Київводоканал» на списання основних засобів, які належать до комунальної власності територіальної громади міста Києва

Відповідно до частини п'ятої статті 60 Закону України «Про місцеве самоврядування в Україні», рішення Київської міської ради від 19 липня 2005 року № 816/3391 «Про затвердження Порядку списання основних засобів з балансів підприємств, установ та організацій комунальної власності територіальної громади міста Києва», враховуючи звернення приватного акціонерного товариства «Акціонерна компанія «Київводоканал» від 24 жовтня 2017 року № 5006/41/36/02-17, Київська міська рада

ВИРІШИЛА:

1. Надати дозвіл приватному акціонерному товариству «Акціонерна компанія «Київводоканал» на списання шляхом ліквідації основних засобів, які належать до комунальної власності територіальної громади міста Києва, згідно з додатком до цього рішення.

2. Зобов'язати приватне акціонерне товариство «Акціонерна компанія «Київводоканал» використати придатне обладнання демонтованих основних засобів для ремонту інших основних засобів, які належать до комунальної власності територіальної громади міста Києва, а непридатні деталі та матеріали у встановленому законодавством порядку здати підприємствам, які здійснюють збір вторинної сировини, з подальшим спрямуванням виручених коштів до бюджету міста Києва.

3. Контроль за виконанням цього рішення покласти на постійну комісію Київської міської ради з питань власності.

Київський міський голова В. Кличко

Подання:

Заступник голови Київської міської державної адміністрації — П. Пантелеєв

Директор Департаменту комунальної власності м. Києва — А. Гудзь

Начальник юридичного управління Департаменту комунальної власності м. Києва — В. Комарницький

Погоджено:

Заступник міського голови – секретар Київради — В. Прокопів

Перший заступник голови Київської міської державної адміністрації — М. Поворозник

Виконуючий обов'язки керівника апарату

Заступник керівника апарату – начальник юридичного управління апарату — Л. Верес

Голова постійної комісії Київради з питань власності — Л. Антонєнко

Секретар постійної комісії Київради з питань власності — С. Артеменко

Голова постійної комісії Київради з питань житлово-комунального господарства та паливно-енергетичного комплексу — В. Бондаренко

Секретар постійної комісії Київради з питань житлово-комунального господарства та паливно-енергетичного комплексу — О. Костюшко

Голова постійної комісії Київради з питань бюджету та соціально-економічного розвитку — А. Странніков

Секретар постійної комісії Київради з питань бюджету та соціально-економічного розвитку — Г. Ясинський

Начальник Управління правового забезпечення діяльності Київради — В. Слончак

Директор Департаменту житлово-комунальної інфраструктури — Д. Науменко

ПОЯСНЮВАЛЬНА ЗАПИСКА
до проекту рішення Київської міської ради «Про надання дозволу приватному акціонерному товариству «Акціонерна компанія «Київводоканал» на списання основних засобів, які належать до комунальної власності територіальної громади міста Києва»

1.Обгрунтування необхідності прийняття рішення

До Департаменту комунальної власності м. Києва виконавчого органу Київської міської ради (Київської міської державної адміністрації) (далі – Департамент) надійшло звернення від ПрАТ «АК «Київводоканал» щодо надання дозволу на списання основних засобів, а саме артезіанської свердловини № 371 та кабельної лінії в селищі Биківня на вул. Радистів, 73, які знаходяться на земельній ділянці що виділена членам сімей загиблих (померлих) киян – учасників антитерористичної операції (лист від 24.10.2017 № 5006/41/36/02-17).

Крім того, що зазначені об'єкти знаходяться на території виділеної для забудови, вони відповідно до актів технічного стану не придатні для подальшого використання і підлягають списанню.

Постановою Кабінету міністрів України від 05.11.1991 № 311 «Про розмежування державного майна України між загальнодержавною (республіканською) власністю і власністю адміністративно-територіальних одиниць (комунальною власністю)» затверджено Перелік державного майна України, що передається до власності адміністративно-територіальних одиниць (комунальної власності) (далі - Перелік).

До зазначеного Переліку включено Водопровідно-каналізаційне господарство (майновий комплекс Виробничого управління водопровідно-каналізаційного господарства, ремонтно-будівельне, автотранспортне та інші підприємства й організації, що обслуговують або пов`язані з організацією виробничої діяльності підприємств водопровідно-каналізаційного господарства).

На підставі вищезгаданої постанови Кабінету міністрів України станом на 01.01.1992 було складено Акт прийому-передачі у комунальну власність Київського міськвиконкому підприємств, установ та організацій, що були у підпорядкуванні Державного комітету України по житлово-комунальному господарству.

Рішенням виконавчого комітету Київської міської ради народних депутатів від 13.01.1992 № 26 «Про формування комунального майна міста та районів» затверджено перелік комунального майна, яке перебуває у власності міста.

Згідно додатку 1 до рішення виконкому міськради від 13.01.92 № 26 до Переліку комунального майна, яке перебуває у власності міста включено Виробниче управління водопровідно-каналізаційного господарства (Розділ I Переліку).

Відповідно до Наказу Виробничого управління водопровідно-каналізаційного господарства від 21.05.1992 № 106 на базі підприємств реорганізованого виробничого управління водопровідно-каналізаційного господарства м. Києва створено Державне комунальне об`єднання водопровідно-каналізаційного господарства «Київводоканал».

Наказом регіонального відділення Фонду державного майна України по місту Києву від 20.07.2001 № 359 перетворено державне комунальне об`єднання «Київводоканал» у відкрите акціонерне товариство «Акціонерна компанія «Київводоканал».

Згідно наказу ПАТ «АК «Київводоканал» від 29.12.2010 № 223-Ч перейменовано ВАТ «АК «Київводоканал» на ПАТ «АК «Київводоканал».

Таким чином майно Виробничого управління водопровідно-каналізаційного господарства входить до складу майна ПАТ «АК «Київводоканал» і є власністю територіальної громади міста Києва.

Одночасно, ПрАТ «АК «Київводоканал» надано матеріали із вказаних питань, у відповідності до вимог Порядку списання основних засобів з балансів підприємств, установ та організацій комунальної власності територіальної громади м. Києва, затвердженого рішенням Київської міської ради від 19.07.2005 № 816/3391, зокрема акти на списання основних засобів від 25.09.2017 та акти технічного стану. Вказані матеріали оформлені належним чином, відповідають вимогам зазначеного порядку та чинному законодавству і на сьогодні зберігаються у Департаменті комунальної власності м. Києва.

2.Мета та завдання прийняття рішення

Метою прийняття проекту рішення є вивільнення земельної ділянки виділеної для сімей загиблих (померлих) киян – учасників антитерористичної операції.

3. Загальна характеристика та основні положення проекту рішення

Проект рішення містить пункти, що передбачають:

- надання дозволу на списання шляхом ліквідації основних засобів, які непридатні до використання за призначенням;
- зобов'язання використати придатне демонтоване обладнання в ремонті іншого майна, здача непридатних деталей на металобрухт, перерахування виручених коштів до міського бюджету;
- покладення контролю за виконанням рішення Київської міської ради.

4. Стан нормативно-правової бази у даній сфері правового регулювання

Правові підстави встановлені відповідно до частини п'ятої статті 60 Закону України «Про місцеве самоврядування в Україні», рішення Київської міської ради від 19 липня 2005 року № 816/3391 «Про затвердження Порядку списання

основних засобів з балансів підприємств, установ та організацій комунальної власності територіальної громади міста Києва».

5. Фінансово-економічне обґрунтування

Реалізація даного проекту рішення не потребує матеріальних витрат з боку місцевого бюджету.

6. Позиція заінтересованих органів

Предмет даного проекту рішення Київської міської ради не стосується інтересів інших органів.

7. Прогноз соціально-економічних та інших наслідків прийняття рішення

Реалізація рішення Київської міської ради «Про надання дозволу приватному акціонерному товариству «Акціонерна компанія «Київводоканал» на списання основних засобів, які належать до комунальної власності територіальної громади міста Києва» надасть можливість упорядкувати облік основних засобів комунальної власності територіальної громади м. Києва.

Директор Департаменту
комунальної власності м. Києва А. Гудзь

Доповідач проекту рішення на пленарному засіданні сесії Київської міської ради - директор Департаменту комунальної власності м. Києва Гудзь А.А., тел.: 202-61-89

Особа, відповідальна за супроводження проекту рішення – Гудзь А.А.

ПРИВАТНЕ АКЦІОНЕРНЕ ТОВАРИСТВО « АКЦІОНЕРНА КОМПАНІЯ
«КИЇВВОДОКАНАЛ»

вул. Лейпцизька, 1-а, м. Київ, 01015, тел.: +38(044) 288-87-88, +38(044) 254-32-61
код ЄДРПОУ 03327664, www.vodokanal.kiev.ua

_____ № _____

На № _____

Департамент комунальної власності м. Києва
виконавчого органу Київської міської ради
(Київської міської державної адміністрації)

У ПрАТ «АК «Київводоканал» (далі – Товариство) розглянуто лист Департаменту земельних ресурсів виконавчого органу Київської міської ради (Київської міської державної адміністрації) від 29.08.2017 № 057023-15052 стосовно вжиття заходів щодо можливого списання артезіанської свердловини № 371 юрського горизонту на вул. Радистів, 73, відповідно до затвердженого детального плану території селища Биківня, для передачі у власність земельних ділянок громадянам – членам сімей загиблих (померлих) киян – учасників антитерористичної операції (2 черга). За результатами розгляду повідомляємо.

Товариство не заперечує щодо списання артезіанської свердловини № 371 юрського горизонту та кабельної лінії 0,4 кВ, що розташовані на вул. Радистів, 73.

Додатки: 1. Акти на списання основних засобів на 2 арк. в 1 прим.
2. Довідка про те, що на балансі ДЕВГ ПрАТ «АК «Київводоканал» станом на 30.09.2017 обліковуються основні засоби комунальної власності на 1 арк. в 1 прим.
3. Копія наказу департаменту експлуатації водопровідного господарства ПрАТ «АК «Київводоканал» від 06.06.2017 № 180/5/04-17 «Про створення постійно діючих комісій в управліннях департаменту» на 1 арк. в 1 прим.
4. Витяг з наказу № 503-к від 22 вересня 2017 року по Департаменту експлуатації водопровідного господарства «По особовому складу» на 1 арк. в 1 прим.
5. Акти технічного стану основного засобу на 2 арк. в 1 прим.

Голова правління –
генеральний директор — Д. Новицький

Головний бухгалтер –
директор департаменту бухгалтерського обліку та звітності — Н. Ульяненко

16.11.17

ПрАТ "АК"Київводоканал"
№5006/41/36/02-17 від 24.10.2017

Трясоруков 202-02-10

441868 16:31

062/16654
31 10 17

Типова форма

Акціонерне товариство "Акціонерна компанія "Канал"
підприємство, організація

Ідентифікаційний код ЄДРПОУ 03327664

Затверджена наказом Мінстату України від 29 грудня 1995 р. № 352
Код за УКУД
Затверджую
Голова правління, генеральний директор
Новицький Д.Ю.
"22" вересня 2017 р.

Акт на списання основних засобів

Номер документа	Дата складання	Код виду операції
26	25.09.2017	Списання

Цех, відділ, дільниця, лінія	Дебет: рахунок, субрахунок	Дебет: код аналітичного обліку	Кредит: рахунок, субрахунок	Кредит: код аналітичного обліку	Сума	Сума зносу за даними переоцінки на 30.09 2017 р. по документах придбання	Номер: інвентарний	Номер: заводський
1	2	3	4	5	6	7	8	9
НС Дарницька/Биківня/(п) ДЕВГ	425		1032		1666745,79	1 568 703,99	350709	

Код: рахунка та об'єкта аналітичкого обліку (для віднесення амортизаційних відрахувань)	Код: норми амортизаційних відрахувань	Норми амортизаційних відрахувань: на повне відновлення	Норми амортизаційних відрахувань: на капітальний ремонт	Устаткування: вид	Устаткування: код	Рік випуску (побудови)	Дата введення в експлуатацію (місяць, рік)	Дата початку сплати за основні засоби (місяць, рік)
10	11	12	13	14	15	16	17	18
							01.06.1999	

Комісія, призначена наказом (розпорядженням) від "06" червня 2017 р.

N 180/5/06-19 на підставі заяви зробила огляд **арт. свердловина 371 (юрс.) Биківня в лісі**
найменування об'єкта

В результаті огляду комісія встановила:

1. Надійшов на підприємство "01" червня 1999 р.
2. Кількість ремонтів — на суму —
3. Маса об'єкта за паспортом відсутній
4. Наявність дорогоцінних металів відсутні
5. Технічний стан та причина списання повний фізичний знос Код

Висновок комісії підлягає списанню у зв язку із неможливістю продажу та подальшої експлуатації внаслідок повного зносу

Додаток. Перелік документів, що додаються акт технічного стану основного засобу,наказ про створення постійно діючих комісій, фото.

Голова комісії	Заст. ген. директора - директор ДЕВГ (посада)	підпис	Дараган В.М. (і., по б., прізвище)
Члени комісії	Головний бухгалтер (посада)	підпис	Семенець О.М. (і., по б., прізвище)
	Начальник УЕВМ та НС (посада)	підпис	Тимчук М.М. (і., по б., прізвище)
	Головний інженер УЕВМ таНС (посада)	підпис	Хіврич І.Ю. (і., по б., прізвище)
	Начальник ВГМ (посада)	підпис	Присяжнюк С.М. (і., по б., прізвище)
	Начальник В.М.		Гуменюк А.Г.

Начальник ВГЕ — Лисенко О.В.
посада — підпис — і., по б., прізвище

Начальник ВВ — Завітайло І.Л.
посада — підпис — і., по б., прізвище

Начальник — Леденков О.В

Розрахунок результатів списання об'єкта

Витрати на списання			Надійшло від списання				
Найменування документа	статті витрат	сума	Найменування документа	цінностей		кількість	сума
				вид	номенклатурний номер		

Результати списання _____

У картці _____ вибуття основних засобів відмічено

"____" _____ 20__ р.

Акціонерне товариство "Акціонерна компанія "Водоканал"
підприємство, організація

Ідентифікаційний код ЄДРПОУ 03327664

Типова форма № ОЗ-3

Затверджена наказом Мінстату України від 29 грудня 1995 р. № 352
Код за УКУД

Затверджую
Голова правління-генеральний директор
Новицький Д.Ю.
"28" вересня 2017 р.

Акт на списання основних засобів

Номер документа	Дата складання	Код виду операції
27	25.09.2017	Списання

Цех, відділ, дільниця, лінія	Дебет		Кредит		Сума	Сума зносу за даними переоцінки на 30.09 2017 р. по документах придбання	Номер	
	рахунок, субрахунок	код аналітичного обліку	рахунок, субрахунок	код аналітичного обліку			інвентарний	заводський
1	2	3	4	5	6	7	8	9
НС Дарницька/Биківня/(п) ДЕВГ	425		1032		47648,45	37 521,45	350317	

Код		Норми амортизаційних відрахувань		Устаткування		Рік випуску (побудови)	Дата введення в експлуатацію (місяць, рік)	Дата початку сплати за основні засоби (місяць, рік)
рахунка та об'єкта аналітичного обліку (для віднесення амортизаційних відрахувань)	норми амортизаційних відрахувань	на повне відновлення	на капітальний ремонт	вид	код			
10	11	12	13	14	15	16	17	18
							01.06.1999	

Комісія, призначена наказом (розпорядженням) від "06" червня 2017 р.

N 180/5/04-17 на підставі заявки зробила огляд **кабельна лінія 0.4 квт від н/ст Биківня (Радистів 73)**
найменування об'єкта

В результаті огляду комісія встановила:

1. Надійшов на підприємство "01" червня 1999 р.

2. Кількість ремонтів — на суму —

3. Маса об'єкта за паспортом відсутній

4. Наявність дорогоцінних металів відсутні

5. Технічний стан та причина списання повний фізичний знос Код

Висновок комісії підлягає списанню у зв язку із неможливістю продажу та подальшої експлуатації внаслідок повного зносу

Додаток. Перелік документів, що додаються акт технічного стану основного засобу,копія наказу про створення постійно діючої комісії,довідка про балансову вартість.

Голова комісії	Заст. ген. директора - директор ДЕВГ		Дараган В.М.
	посада	підпис	і., по б., прізвище
Члени комісії	Головний бухгалтер		Семенець О.М.
	посада	підпис	і., по б., прізвище
	Начальник УЕВМ та НС		Тимчук М.М.
	посада	підпис	і., по б., прізвище
	Головний інженер УЕВМ таНС		Хіврич І.Ю.
	посада	підпис	і., по б., прізвище
	Начальник ВГМ		Присяжнюк С.М.
	посада	підпис	і., по б., прізвище
	Начальник ВЯ		Шемяшенко А.Г.

Начальник ВГЕ — Лисенко О.В.
посада — підпис — і., по б., прізвище

Начальник ВВ — Завітайло І.Л.
посада — підпис — і., по б., прізвище

Начальник цеху — Леденьов О. В.

Розрахунок результатів списання об'єкта

Витрати на списання			Надійшло від списання				
Найменування документа	статті витрат	сума	Найменування документа	цінностей		кількість	сума
				вид	номенклатурний номер		

Результати списання _____

У картці _____ вибуття основних засобів відмічено

"____" _____ 20__ р.

ПрАТ АК «КИЇВВОДОКАНАЛ»
ДЕПАРТАМЕНТ ЕКСПЛУАТАЦІЇ ВОДОПРОВІДНОГО ГОСПОДАРСТВА

ДОВІДКА

На балансі ДЕВГ ПрАТ АК «Київводоканал» станом на 30.09.2017р. обліковуються основні засоби комунальної власності:

№п/п	Інвент. №	Основний засіб	Дата вводу	Первісна вартість	Знос	Залишкова вартість
1	350709	Артезіанська свердловина 371 юра Биківня в лісі	01.06.1999	1666745,79	1568977,85	97767,94
2	350317	Кабельна лінія 0.4 квт від н/с Биківня (Радистів)	01.06.1999	47648,45	37565,10	10083,35

16672227,45 1508041,8

10127

1518165,9

1652040

9041,0

108168,

1566149

Головний бухгалтер О.М. Семенець

ПРИВАТНЕ АКЦІОНЕРНЕ ТОВАРИСТВО
«АКЦІОНЕРНА КОМПАНІЯ «КИЇВВОДОКАНАЛ»

ДЕПАРТАМЕНТ ЕКСПЛУАТАЦІЇ ВОДОПРОВІДНОГО ГОСПОДАРСТВА

НАКАЗ

«06» червня 20 17 р. №181/5/ку.

м. Київ

Про створення постійно-
діючих комісій в
управліннях департаменту

Відповідно до статті 10 закону України "Про бухгалтерський облік та фінансову звітність в Україні" від 16.07.99 № 996-Х1У та для контролю за збереженням ТМЦ, переміщенням та списанням їх з балансу

Н А К А З У Ю:

1. Створити постійно діючі інвентаризаційні комісії в складі:

1.1. По УЕДнВС:

Голови комісії:
- Дараган В.М. - директора ДЕВГ
- Семенець О.М. - головного бухгалтера
- Фурса А.М. -заст.директора департаменту -начальника УЕДнВС

Членів комісії:
- Грищенко О.В. - головного інженера УЕДнВС
- Присяжнюк С.М. - начальника ВГМ
- Лисенко О.В. - начальника ВГЕ
- Завітайла І.Л. - начальника Виробничого відділу
- Ілляшенко А.І. - начальника відділу метрології
- матеріально-відповідальні особи структурних підрозділів управління.

1.2. По УЕДВС:

Голови комісії:
- Дараган В.М. -директора ДЕВГ
- Семенець О.М. - головного бухгалтера
- Оленченко В.М. - заст.директора департаменту- начальника УЕДВС

Членів комісії:
- Столяр В.П. - головного інженера УЕДВС
- Присяжнюк С.М. - начальника ВГМ
- Лисенко О.В. - начальника ВГЕ
- Завітайла І.Л. - начальника Виробничого відділу
- Ілляшенко А.І. - начальника відділу метрології
- матеріально-відповідальні особи структурних підрозділів управління

1.3. По УЕВМ та НС

Голови комісії:
- Дараган В.М. – директора ДЕВГ
- Семенець О.М. - головного бухгалтера
- Тимчука М.М. - заст.директора департаменту-начальника УЕВМ та НС

Членів комісії:

головний бухгалтер

ОРИГІНАЛ ВІРНО

- Хіврич І.Ю. - головного інженера УЕВМ та НС
- Присяжнюк С.М. - начальника ВГМ
- Лисенко О.В. - начальника ВГЕ
- Завітайла І.Л. - начальника Виробничого відділу
- Ілляшенко А.І. - начальника відділу метрології
- матеріально-відповідальні особи структурних підрозділів управління.

1.4. По Центральній лабораторії:
Голови комісії:
- Семенець О.М. - головного бухгалтера

Членів комісії:
- Баженова М.Г. - начальника Технологічного відділу
- Присяжнюк С.М. - начальника ВГМ
- Лисенко О.В. - начальника ВГЕ
- Завітайла І.Л. - начальника ВВ
- Ілляшенко А.І. - начальника відділу метрології
- матеріально-відповідальні особи структурного підрозділу.

1.5. По ДЕВГ:
Голови комісії:
- Семенець О.М. - головного бухгалтера

Членів комісії:
- Баженова М.Г. - начальника Технологічного відділу
- Присяжнюк С.М. - начальника ВГМ
- Лисенко О.В. - начальника ВГЕ
- Завітайла І.Л. - начальника ВВ
- Ілляшенко А.І. - начальника відділу метрології
- матеріально-відповідальні особи структурного підрозділу.

2. В комісію на списання реагентів та хімреактивів включати начальника технологічного відділу Баженова М.Г.

3. Начальникам управлінь: Фурсі А.М., Оленченку В.М., Тимчуку М.М. забезпечити прийняття на баланс, переміщення та списання основних фондів, матеріальних цінностей в присутності членів комісії.

4. Контроль за виконанням даного наказу покласти на головного бухгалтера Семенець О.М.

Заступник генерального директора-
директор департаменту В.М.Дараган

ОРИГІНАЛОМ ВІРНО

головний бухгалтер О.М. Семенець

ВИТЯГ З НАКАЗУ № 503-к від 22 вересня 2017 року
по Департаменту експлуатації водопровідного господарства

По особовому складу

1. На час щорічної відпустки головного механіка - начальника відділу головного механіка ПРИСЯЖНЮКА Сергія Миколайовича, з 25 вересня по 08 жовтня 2017 року, виконання його посадових обов`язків покласти на заступника начальника відділу-головного механіка УЕДВС того ж відділу ЗАРУБЕНКА Василя Устимовича.

Підстава: заява Присяжнюка С. М., згода Зарубенка В. І.

Начальник відділу кадрів В. Г. Горай

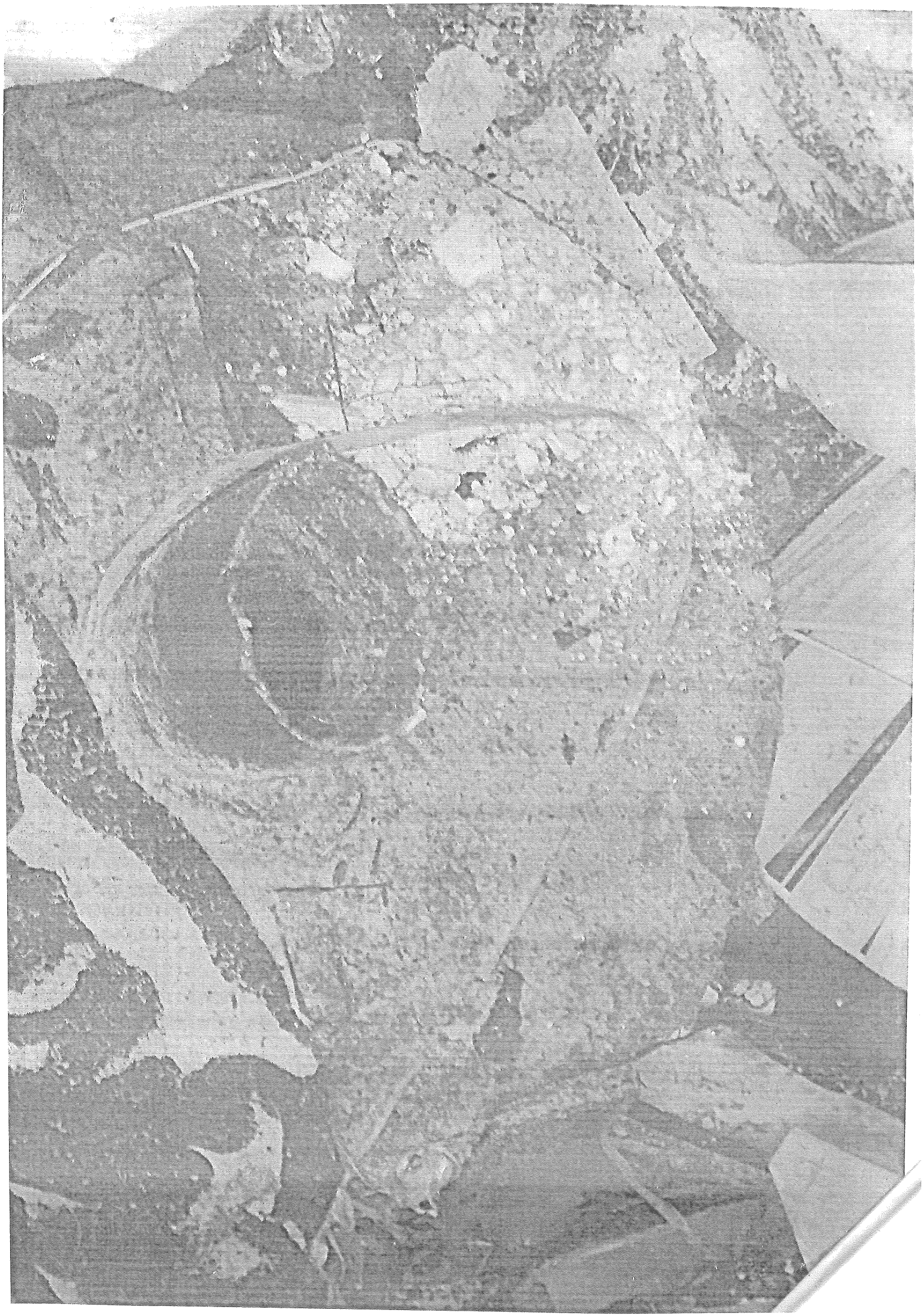

Додаток
до рішення Київської міської ради
від _____№_____

Основні засоби,
які належать до комунальної власності територіальної
громади міста Києва, дозвіл на списання шляхом ліквідації яких надається
приватному акціонерному товариству «Акціонерна компанія «Київводоканал»

№	Найменування основних засобів	Рік введення в експлуатацію	Первісна балансова вартість, грн	Залишкова балансова вартість станом на 30.09.2017, грн	Знос, грн	Номер та дата складання акта на списання
1	Артезіанська свердловина № 371 юрського горизонту в селищі Биківня на вул. Радистів, 73, інв. № 350709	1999	1666745,79	98041,8	1568703,99	Акт на списання від 25.09.2017 № 26
2	Кабельна лінія 0,4 кВ від н/ст. в селищі Биківня на вул. Радистів, 73, інв. № 350317	1999	47648,45	10127,0	37521,45	Акт на списання від 25.09.2017 № 27
	ВСЬОГО	-	**1714394,24**	**108168,8**	**1606225,44**	-

Київський міський голова В. Кличко

Додаток
до рішення Київської міської ради
від _____№_____

Основні засоби,
які належать до комунальної власності територіальної
громади міста Києва, перебувають у володінні та користуванні приватного акціонерного товариства «Акціонерна компанія «Київводоканал», дозвіл на списання шляхом ліквідації яких надається

№	Найменування основних засобів	Рік введення в експлуатацію	Первісна балансова вартість, грн	Залишкова балансова вартість станом на 30.09.2017, грн	Знос, грн	Номер та дата складання акта на списання
1	Артезіанська свердловина № 371 юрського горизонту в селищі Биківня на вул. Радистів, 73, інв. № 350709	1999	1666745,79	98041,8	1568703,99	Акт на списання від 25.09.2017 № 26
2	Кабельна лінія 0,4 кВ від н/ст. в селищі Биківня на вул. Радистів, 73, інв. № 350317	1999	47648,45	10127,0	37521,45	Акт на списання від 25.09.2017 № 27
	ВСЬОГО	-	**1714394,24**	**108168,8**	**1606225,44**	-

Київський міський голова В. Кличко

Інформація про рух основних засобів комунальної власності територіальної громади м. Києва Департамент експлуатації водопровідного господарства (ДЕВГ) ПАТ "АК "Київводоканал" за 2015р.

№ п/п	Рахунок	Найменування	Інвентарний номер	Дата введення в експлуатацію	Залишок на початок звітного періоду		Дооцінка		Нараховано зносу	Залишок на кінець звітного періоду		Правовстановчий документ (№, дата)*
5842	1032	арт скв юра Быковня 371 в лесу	350709	01.06.1999 00:00:00	16 144,38	15 118,91	1 650 601,41	1 546 498,80	1609,08	1 666 745,79	1 563 226,79	угода
7427	1032	кабельная линия 0.4 квт от н ст быковня радистов	350317	01.06.1999 00:00:00	3 582,59	2 720,77	44 065,86	33 843,68	84	47 648,45	36 648,45	угода

ПРИВАТНЕ АКЦІОНЕРНЕ ТОВАРИСТВО «АКЦІОНЕРНА КОМПАНІЯ
«КИЇВВОДОКАНАЛ»

вул. Лейпцизька, 1-а, м. Київ, 01015, тел.: +38(044) 289-87-88, +38(044) 254-32-61
код ЄДРПОУ 03327664, www.vodokanal.kiev.ua

18.01.2018 № 2801-1136/02-18

На № _____

Першому заступнику директора Департаменту
комунальної власності м. Києва
виконавчого органу Київської міської ради
(Київської міської державної адміністрації)

Шмуляру О. В.

Шановний Олегу Васильовичу!

За розглядом листа Департаменту комунальної власності м. Києва виконавчого органу Київської міської ради (Київської міської державної адміністрації) від 22.12.2017 № 062/06/90-12426 ПрАТ «АК «Київводоканал» (далі Товариство) надає перелік об'єктів комунальної власності територіальної громади міста Києва, які передані у володіння та користування Товариству згідно з договором від 01.12.2006 (із змінами внесеними додатковими угодами), станом на 31.12.2017 на електронному носії.

З повагою

Заступник генерального директора з
корпоративного управління І. П. Авраменко

прийнято к виконанню (станом на 19.01.18 на 0 арк)

УПМ 202-02-10

ДЕПАРТАМЕНТ КОМУНАЛЬНОЇ ВЛАСНОСТІ М. КИЄВА
ВИКОНАВЧОГО ОРГАНУ КИЇВСЬКОЇ МІСЬКОЇ РАДИ
(КИЇВСЬКОЇ МІСЬКОЇ ДЕРЖАВНОЇ АДМІНІСТРАЦІЇ)
0628/19
18.01.18

АКТ
технічного стану основного засобу по ЦНС «Лівобережний» УЕВМ та НС ДЕВГ ПрАТ АК «Київводоканал»

Комісія в складі:
Голови комісії: Хіврич І.Ю. – головний інженер УЕВМ та НС
Членів комісії: Гуцал Р.Б. – зас. начальника ВГМ – головний механік УЕВМ та НС, Надточій М.В.- зас. начальника відділу – головний енергетик УЕВМ та НС, нач. ЦНС «Лівобережний» Лєдєньов О.В.

Провели обстеження технічного стану основного засобу кабельної лінії 0,4 кв. від насосної станції Биківня (вул. Радистів,73) до св. 371 та зробили наступний висновок:

Кабельна лінія 0,4 кв. інв.. № 350317 дата введення в експлуатацію 01.06.99р.

За результатами обстеження технічного стану було виявлено:
1. Кабельна лінія не експлуатується з вересня 2002 р.
2. Кабель довжиною 612 пм в декількох містах пошкоджений (розірваний)
3. Ізоляція кабеля повністю протрухла.

Комісія прийшла до висновку, що подальша експлуатація кабеля не можлива в наслідок повного зносу і підлягає списанню.

Голова комісії : Хіврич І.Ю.

Члени комісії : Надточій М.В.

Гуцал Р.Б.

Лєдєньов О.В.

технічного стану основного засобу
по ЦНС «Лівобережний» УЕВМ та НС
ДЕВГ ПрАТ АК «Київводоканал»

Комісія в складі:
Голови комісії: Хіврич І.Ю. – головний інженер УЕВМ та НС
Членів комісії: Гуцал Р.Б. – зас. начальника ВГМ – головний механік УЕВМ та НС, Надточій М.В.- зас. начальника відділу – головний енергетик УЕВМ та НС, нач. ЦНС «Лівобережний» Лєдєньов О.В.

Провели обстеження технічного стану основного засобу арт. свердловини № 371 в с. Биківня та зробили наступний висновок:

Арт. свердловина юрського горизонту інв. № 350709. Дата введення в експлуатацію – 01.06.1999р.

За результатами обстеження технічного стану було виявлено:
1. Свердловина не експлуатується з вересня 2002 р.
2. Розташована в напівзруйнованому колодязі в лісі.
3. Обсадні труби прокорозировані через свищи в свердловину проникають атмосферні опади.

Комісія прийшла до висновку, що свердловину ремонтувати недоцільно, підлягає списанню, та ліквідаційному тампонажу.

Голова комісії : Хіврич І.Ю.

Члени комісії : Надточій М.В.

Гуцал Р.Б.

Лєдєньов О.В.

Заступник міського голови –
секретар Київської міської ради

Антонєнку Л.В.
Бондаренку В.Д.
Страннікову А.М.
Слончаку В.В.

Прошу розглянути проект рішення від 27.02.2018 №08/231- 690/ПР в установленому порядку.

Пихтіній О.М.

Для контролю за проходженням та тиражування.

Юнаковій С.М.

В.ПРОКОПІВ

"27" лютого 2018 року
№ 08/231 – 690/ПР

08/231-690/ПР
27.02.2018

УКРАЇНА

ВИКОНАВЧИЙ ОРГАН КИЇВСЬКОЇ МІСЬКОЇ РАДИ (КИЇВСЬКА МІСЬКА ДЕРЖАВНА АДМІНІСТРАЦІЯ)

вул. Хрещатик, 36, м. Київ, 01044, тел. (044) 202 71 29, (044) 202 75 58, факс 202 76 41, e-mail: kmda@kma.gov.ua
Контактний центр міста Києва (044) 15 51 Код ЄДРПОУ 00022527
E-mail для електронних звернень громадян: zvernen@kma.gov.ua

26.02.2018 № 009-37р

на № _____ від _____

Київська міська рада

СУПРОВІДНИЙ ЛИСТ

Відповідно до статей 26, 29 Регламенту Київської міської ради, затвердженого рішенням Київської міської ради від 07 липня 2016 року № 579/579, глави 3 розділу VIII Регламенту виконавчого органу Київської міської ради (Київської міської державної адміністрації), затвердженого розпорядженням виконавчого органу Київської міської ради (Київської міської державної адміністрації) від 08 жовтня 2013 року № 1810 за поданням виконавчого органу Київської міської ради (Київської міської державної адміністрації) направляю проект рішення Київської міської ради «Про надання дозволу приватному акціонерному товариству «Акціонерна компанія «Київводоканал» на списання основних засобів, які належать до комунальної власності територіальної громади міста Києва».

У відповідності до пункту 3.4 глави 3 розділу VIII Регламенту виконавчого органу Київської міської ради (Київської міської державної адміністрації), затвердженого розпорядженням виконавчого органу Київської міської ради (Київської міської державної адміністрації) від 08 жовтня 2013 року № 1810 інформую, що відповідальним за представлення та супроводження проекту рішення на всіх стадіях розгляду є директор Департаменту комунальної власності м. Києва Гудзь А.А. (тел. 202-61-51).

Додатки:
- проект рішення на 2 арк.;
- пояснювальна записка на 3 арк.;
- додаткові матеріали на 14 арк.;
- електронна версія зазначеного.

159159

Виконуючий обов'язки
керівника апарату Л. Верес