Департамент промисловості та розвитку підприємництва виконавчого органу Київської міської ради (Київської міської державної адміністрації)

БЮДЖЕТНИЙ ЗАПИТ НА 2018 РІК

КОМПЛЕКСНА КИЇВСЬКА МІСЬКА ЦІЛЬОВА ПРОГРАМА СПРИЯННЯ РОЗВИТКУ ПІДПРИЄМНИЦТВА, ПРОМИСЛОВОСТІ ТА СПОЖИВЧОГО РИНКУ НА 2015 – 2018 РОКИ

Рівень задоволення потреби на 2018 рік граничними обсягами на виконання заходів Комплексної програми

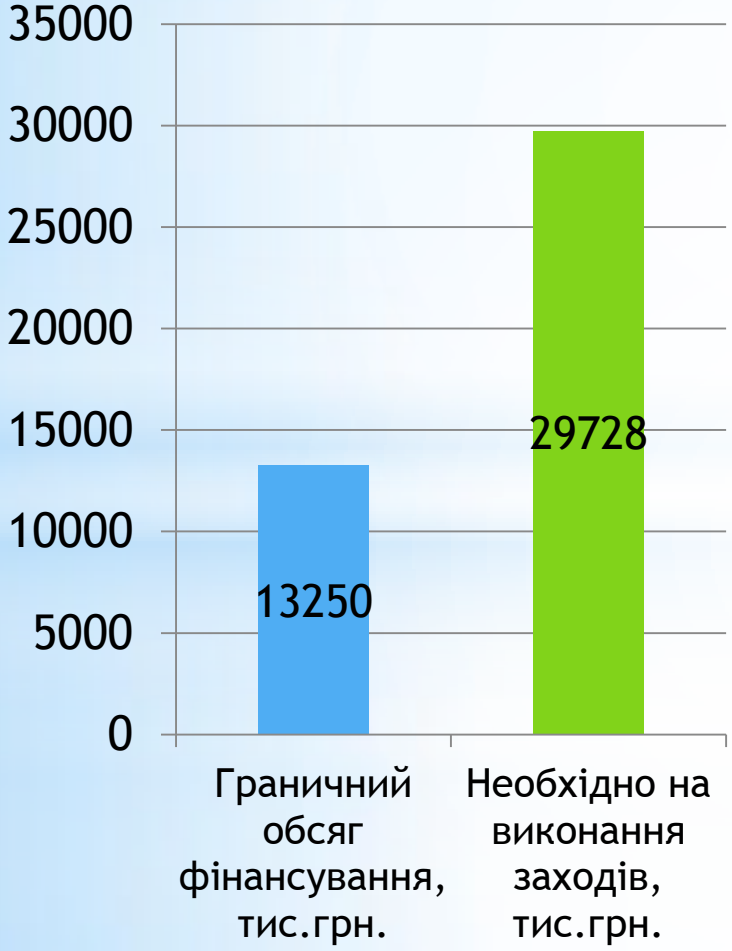

Затверджено Програмою	29728 тис. грн
Граничний обсяг	13250 тис. грн
Необхідно додатково	16478 тис. грн
Рівень задоволення потреби	44,6 %

Київська міська цільова програма сприяння розвитку малого та середнього підприємництва на 2015 – 2018 роки

Рівень задоволення потреби на 2018 рік граничними обсягами на виконання заходів Підпрограми

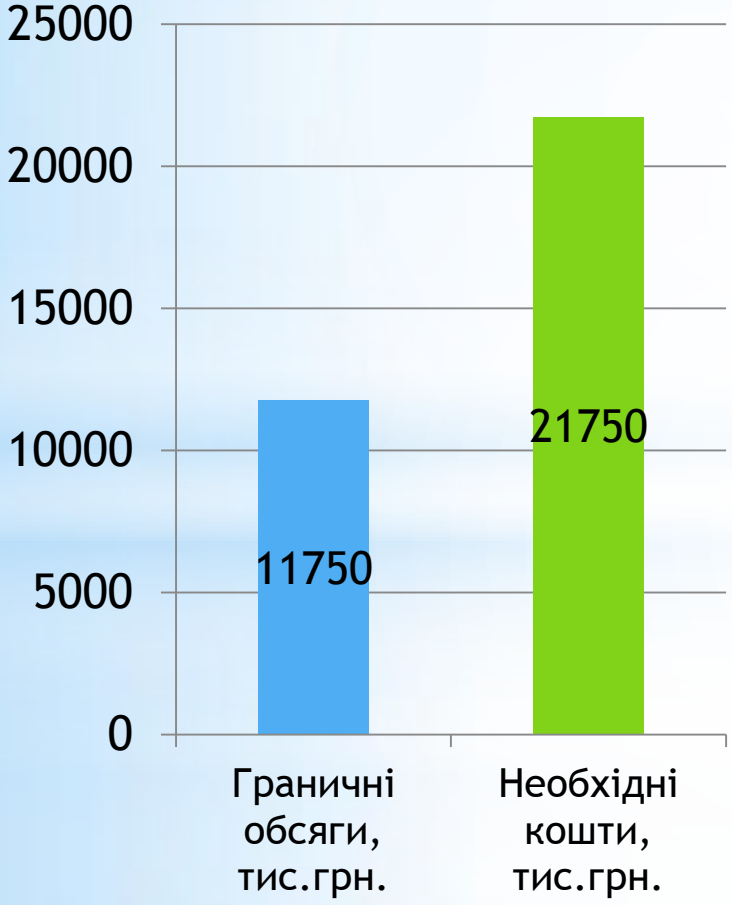

Затверджено Програмою	21 750 тис.грн
Граничний обсяг	11 750 тис.грн
Необхідно додатково	10 000 тис.грн
Рівень задоволення потреби	54 %

МСП - (суб'єкти малого і середнього підприємництва) – фундамент національної економіки України

- МСП в Україні стабільно формують більше 70% податкових надходжень до Зведеного бюджету України та більше 60% надходжень Податку на додану вартість.

- МСП в Україні забезпечують робочими місцями більше 80% працюючих у суб'єктів господарювання та більше 60% обсягу реалізації.

KYIV BUSINESS CITY

он-лайн служба для підприємців з можливістю отримання переліку всіх необхідних дозволів та ліцензій для відкриття різних видів бізнесу

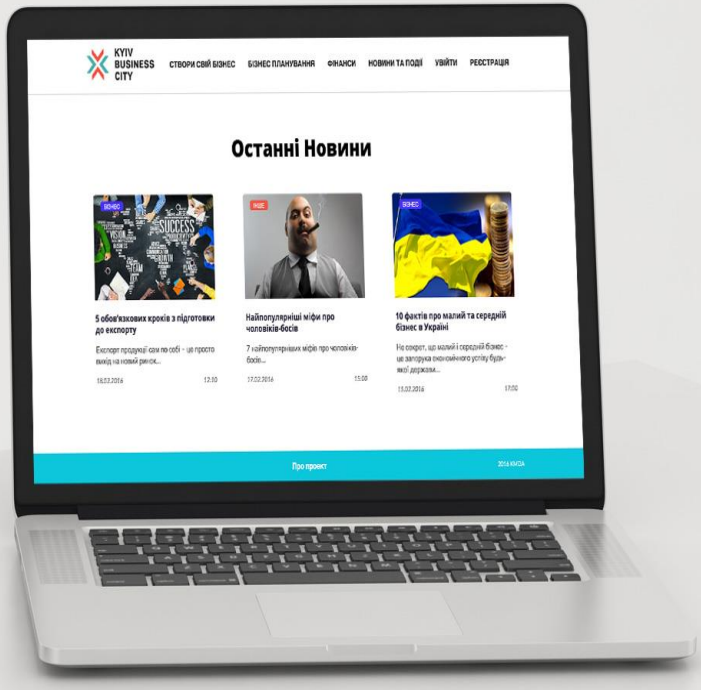

KYIV BUSINESS CITY

Проект має на меті надати підприємцям актуальну інформацію щодо планування, започаткування та фінансування бізнесу, а саме в он-лайн службі:

- створено базовий модуль «Створи свій бізнес»;
- заповнено 9 алгоритмів побудови бізнесу;
- частково внесена інформація про: бізнес-планування (аналіз ринку, бізнес-інфраструктура, безнес-ідеї), фінансові інструменти бізнесу (технічна допомога, грантове фінансування);
- он-лайн служба знаходиться на демонстраційному сайті: kmda.dev.aurocraft.com

Плани на 2018 рік:

1) перенести он-лайн службу на сервер Департаменту (проводяться роботи по підключенню високошвидкісного інтернету);
2) доопрацювати он-лайн службу;
3) популяризувати;
4) інформаційно наповнити;
5) провести інші роботи.

Необхідно 200,0 тис. грн

Програма фінансово-кредитної підтримки (ФКП) малого та середнього підприємництва в м.Києві

- проаналізовано програму ФКП бізнесу 2002-2012 рр.

Результати: учасники 183 підприємця;
укладено 277 кредитних договори;
обсяг коштів 201,36 млн грн
сума інвестицій 1 047,5 млн грн

- вивчено міжнародний досвід підтримки МСП;
- **прийнято рішення Київської міської ради від 21.09.2017 № 46/3053 «Про затвердження Положення про ФКП МСП в м.Києві»;**
- укладаються договори з банками-партнерами;
- фінансування: 2017 – 10 млн. грн.

2018 (необхідно) – 20 млн грн
2018 (граничний обсяг) - 10 млн грн

Незадоволена потреба у фінансуванні - 10 млн грн (50 %)

Програма презентована широкому колу підприємців, де було зазначено, що з кожним роком фінансування буде збільшуватися, а також озвучена сума 20 млн грн на 2018 рік

РЕАЛІЗАЦІЯ ПРОГРАМИ ЗА ПАРТНЕРСТВА З НІМЕЦЬКО-УКРАЇНСЬКИМ ФОНДОМ ТА ЗА ПІДТРИМКИ УРЯДУ НІМЕЧЧИНИ ТА ЄВРОПЕЙСЬКОГО СОЮЗУ

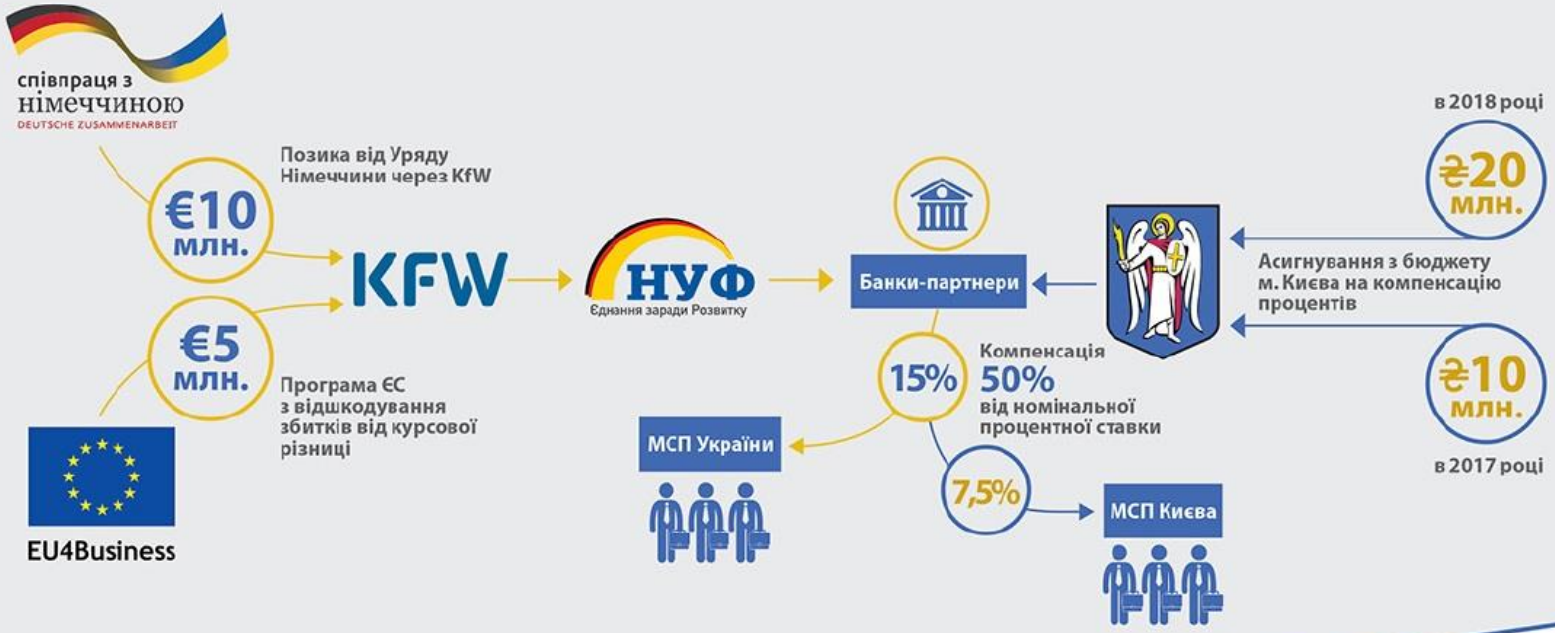

Програма фінансово-кредитної підтримки МСП в м. Києві

ХТО МОЖЕ БРАТИ УЧАСТЬ У ПРОГРАМІ?

МАЛІ ПІДПРИЄМСТВА до 50 осіб → річний дохід до €5 млн.

СЕРЕДНІ ПІДПРИЄМСТВА до 250 осіб → річний дохід €10 млн.

ТЕРМІН ВИПЛАТИ КОМПЕНСАЦІЇ → 2 роки

МАКСИМАЛЬНА СУМА КРЕДИТУ → €250тис

ПРОЦЕНТНА СТАВКА → 15%

КРИТЕРІЇ ВІДБОРУ МСП

Критерій 1 → Розміщення виробничих потужностей у Києві

Критерій 2 → Вид діяльності: переробна промисловість, заклади освіти та розвиток сфери ЖКХ

Критерій 3 → Цільове використання: придбання, модернізація обладнання, реконструкція приміщень

Критерій 4 → Власний внесок МСП не менше 20% від суми інвестиційного проекту

Програма фінансово-кредитної підтримки МСП в м. Києві

НУФ
Єднання заради Розвитку

ПРОЦЕДУРА УЧАСТІ МСП У ПРОГРАМІ

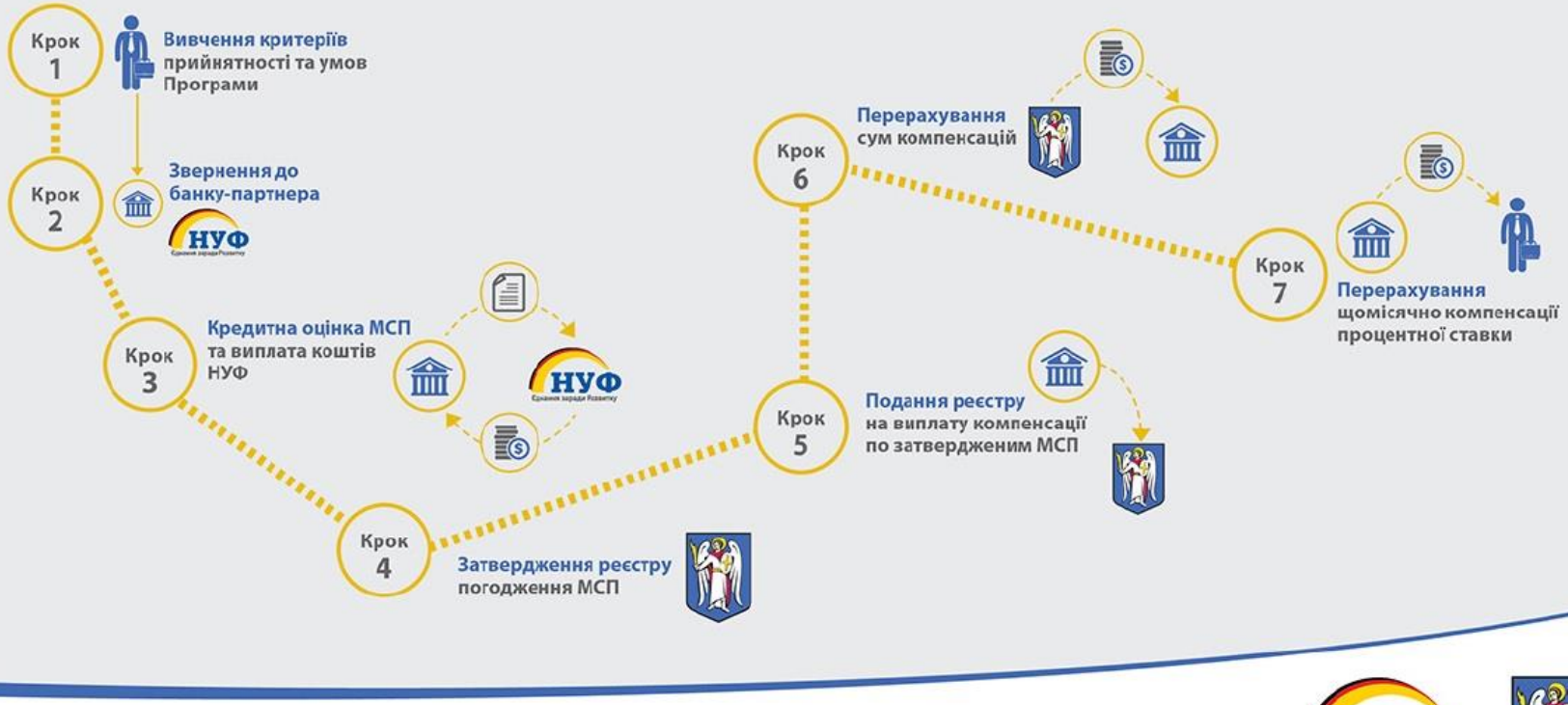

Програма фінансово-кредитної підтримки МСП в м. Києві

НУФ
Єднання заради Розвитку

Освітні проекти

2016 рік

Освітній проект з Києво-Могилянською академією: “Як перетворити ідею в успішний бізнес”

27 учасників отримали сертифікати.

2017 рік

Освітні заходи для забезпечення

створення кластерів у пріоритетних для міста сферах підприємницької діяльності

Розвиток кооперації

Плани на 2018 рік:

Продовжити реалізацію програми для розвитку МСП

Необхідно у 2018 році 200,0 тис.грн.

Інші заходи Підпрограми, які потребують фінансування:

- Проведення 2-х досліджень **на загальну суму 150 тис.грн.**
  У 2017 році такі дослідження проведені Департаментом без залучення бюджетних коштів.

- Обслуговування інтернет-ресурсу «Он-лайн платформа ФКП МСП».
  У 2018 році необхідно 100,0 тис.грн.
  Інтернет-ресурс до кінця 2017 року буде створено, проводяться відповідні роботи.

- На виконання Указу Президента України від 05.10.1998 № 1110/98, в м.Києві традиційно щорічно в першу неділю вересня проводяться заходи щодо відзначення Дня підприємця в м.Києві (у 2018 році буде відзначатися 19-й раз).
  У 2018 році необхідно 50 тис.грн.

- Для проведення заходів з організації виставок та ярмарок для МСП.
  У 2018 році необхідно 1 050 тис.грн.

Київська міська цільова програма розвитку промисловості на 2015–2018 роки

Рівень задоволення потреби на 2018 рік граничними обсягами на виконання заходів Підпрограми

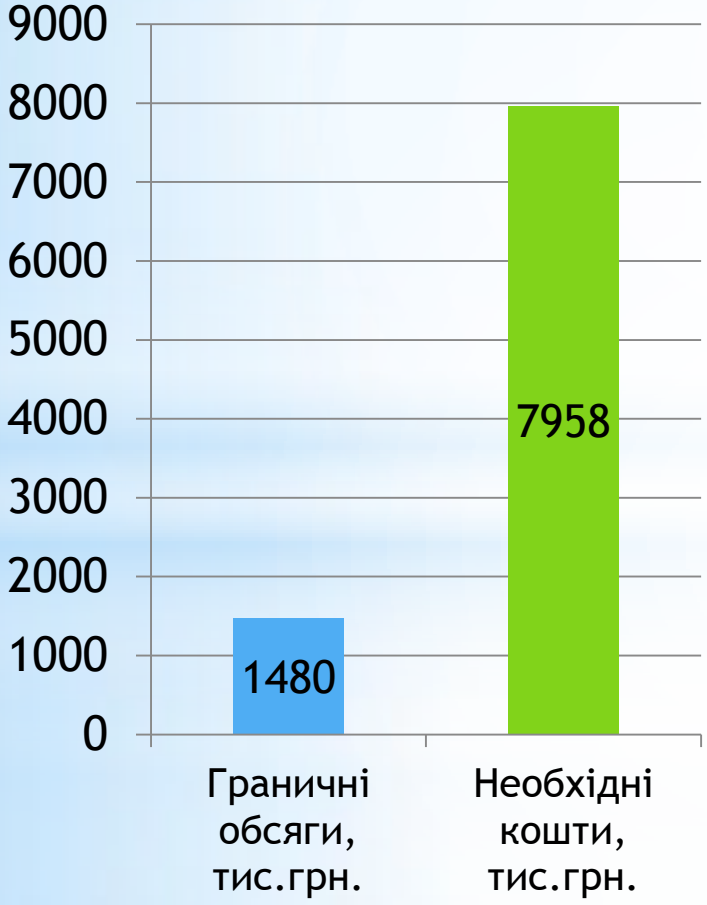

Затверджено Програмою	7 958 тис.грн
Граничний обсяг	1 480 тис.грн
Необхідно додатково	6 478 тис.грн
Рівень задоволення потреби	18,6 %

Вирішення організаційних питань створення промислового вузла «Київська бізнес-гавань»

2017 рік

2018 рік

Всього: 5000,00 тис. грн.

- Фінансування не передбачено

- Витрати на створення управляючої компанії промислового вузла «Київська бізнес-гавань», наповнення її статутного фонду, а також витрати на підготовку землевпорядної документації

Популяризація продукції київських виробників

2017 рік

Всього: 1860,00 тис.грн у т.ч.

- **198,00 тис. грн** – участь у виставкових заходах (у тому числі міжнародних) –
- не використано;
- **1640,00 тис.грн** - проведено виставку-презентацію-промислової продукції київських виробників «Зроблено в Києві».

2018 рік

Всього заплановано: 2640,00 тис.грн

- **900,00** тис.грн – участь у виставкових заходах (у тому числі міжнародних);
- **1740,00** тис.грн - проведення виставки-презентації-промислової продукції київських виробників «Зроблено в Києві»
- **Передбачено: 1162,00 тис.грн.**
- **Необхідно додатково: 1478 ,00 тис.грн.**

Капітальні вкладення на 2018 рік

КП «Київський іподром»

2017

3540 тис. грн

Розробка проекту реставрації головного корпусу іподрому
1000 тис. грн.

Придбання спеціалізованої техніки
2340 тис. грн

Частковий капітальний ремонт асфальтового покриття
200 тис.грн

2018

24 360 тис. грн

Завершення розробки проекту реставрації головного корпусу
2000 тис. грн.

Капітальний ремонт конюшень (9 од.)
8500 тис. грн.

Продовження робіт з капітального ремонту асфальтового покриття

(10 000 кв.м)
5000 тис. грн.

Ремонт ветеринарного лазарету,піддоку,

огорожі (1800 м)

та інших приміщень
8860 тис. грн

КП «Бессарабський ринок»

Об'єкт «Реставрація будівлі критого ринку на Бессарабській площі, 2»

2017

4 999,7 тис. грн

Інженерно-геологічні вишукування, інструментально-вишукувальні, геодезичні дослідження конструкцій будівлі;

початок розробки науково-проектної документації
1 005,9 тис. грн

Розробка науково-проектної документації
1251,4 тис. грн

2018

10 993,8 тис. грн

Завершення розробки проекту реставрації будівлі

Початок робіт з реставрації будівлі – пам’ятки архітектури, що перебуває під охороною держави

Виконано косметичний ремонт фасаду будівлі за власні кошти Підприємства у сумі 153 тис. грн

КП «Володимирський ринок»

Об'єкт «Реконструкція будівлі критого ринку на вул. Антоновича, 115»

Будівлю введено в експлуатацію у 1968 році (капітальний ремонт не проводився) та потребує реконструкції з метою приведення до належного технічного стану та сучасного вигляду

2017

1 000 тис. грн

Розробка проекту (розробка містобудівного розрахунку, проектно-кошторисної документації)

Вишукувальні роботи Підприємством виконано за власні кошти

2018

2 000 тис. грн

Завершення розробки проекту проектно-кошторисної документації з реконструкції будівлі

КП «Житній ринок»

Об'єкт «Реконструкція будівлі критого ринку на вул. Верхній Вал, 16»

Будівлю введено в експлуатацію у 1980 році (капітальний ремонт не проводився) та потребує термінової реконструкції з метою приведення до належного технічного стану та сучасного вигляду

2017

1 000 тис. грн

Розробка проекту (розробка містобудівного розрахунку, проектно-кошторисної документації; підготовка проектів та ескізів, оцінювання витрат)

Проведено вишукувальні роботи

2018

2 000 тис. грн

Завершення розробки проекту реконструкції будівлі критого ринку

Через реформи і трансформації – до міста, комфортного для ведення бізнесу!

Дякую за увагу!