РІЧНИЙ ЗВІТ 2020

м. Київ

Європейська Солідарність

Володимир ПРОКОПІВ

РОБОТА В КИЇВСЬКІЙ МІСЬКІЙ РАДІ

За час роботи Володимир Прокопів, як заступник міського голови-секретар Київської міської ради у 2020 році провів 100% пленарних засідань.

Як депутат IX скликання взяв участь у всіх пленарних та фракційних засіданнях, погоджувальних радах і Президіях

ГРОМАДСЬКА ПРИЙМАЛЬНЯ

4329 Мешканці, які звернулись з різними питаннями

1346 Отримали юридичні консультації

439 Надано матеріальну допомогу

240 Мешканців відвідали особистий прийом (*у зв'язку з карантинними заходами особисті прийоми було обмежено)

117 Проведено зустрічей з громадою Голосіївського району

407 Направлено депутатських звернень

ОСН

Продовжується плідна співпраця з Органом самоорганізації населення «Комітет мікрорайону «Голосіївський» для вирішення нагальних питань мешканців округу.

У 2020 році згідно з Програмою вирішення депутатами Київської міської ради соціально-економічних проблем, виконання передвиборчих програм та доручень виборців, було вжито заходів для забезпечення необхідним обладнанням, освітлювальними приладами, інструментами, спортивним інвентарем, килимовим покриттям такі установи:

- **Централізовану бібліотечну систему Голосіївського району м. Києва**
- **Спеціалізовану школу I-III ступенів з поглибленим вивченням англійської мови №92 імені Івана Франка міста Києва**
- **Школу I-III ступенів №151 міста Києва**
- **Комунальне підприємство «Керуюча компанія з обслуговування житлового фонду Голосіївського району міста Києва»**

Дитяча кімната в мерії

Було вдосконалено процедуру функціонування дитячої кімнати в мерії. Дитяча кімната працює з понеділка по п'ятницю, з 9 години ранку. Передбачається, що перебувати у ній можуть малюки від 3 до 7 років. Молодшим дітям також можна скористатися послугами кімнати, але під наглядом одного з батьків.

Вдосконалено систему Громадського бюджету

Сприяв вдосконаленню системи Громадського бюджету. Зокрема було покращено процедуру експертизи та допуску проєктів до голосування. Також повернуто розподіл проєктів на великі та малі. Окрім того, вдалося збільшити фінансування проектів ГБ на 2021 рік до 170 мільйонів гривень.

Паркування на території Київради

Ініціював рішення, відповідно до якого у вихідні та святкові дні кияни безкоштовно зможуть залишати свої автомобілі у внутрішньому дворі Київської міської ради за адресою вул. Хрещатик, 36. Це дозволить розвантажити центр від автівок. Крім того, за ініціативою Володимира Прокопіва територію двору Київради обладнано зарядними станціями для електромобілів.

Загалом напрацював близько 10 проектів рішень, серед них:

Про звернення Київської міської ради до Кабінету Міністрів України та Верховної Ради України щодо надання дозволу прямої закупівлі виконавчим органом Київської міської ради (Київською міською державною адміністрацією) вакцин від гострої респіраторної хвороби COVID-19, спричиненої коронавірусом SARS-CoV-2, у компаній-виробників та розробки механізму такої прямої закупівлі

Йдеться про те, аби центральна влада дозволила органам місцевого самоврядування самостійно закуповувати вакцини від COVID-19 у компаній-виробників за рахунок коштів місцевого бюджету. Така практика є в окремих регіонах Італії та Німеччини. Вони самостійно можуть контрактувати вакцину. Володимир Прокопів переконаний, що таким шляхом має піти й Україна – регіони мають отримати право бути частиною процесу прямої закупівлі препаратів для щеплень у виробників. Інакше - процес вакцинації в Україні затягнеться на роки. І весь цей час доведеться жити в суворих карантинних обмеженнях.

Про внесення змін до деяких рішень Київської міської ради щодо проведення пленарних засідань Київської міської ради та її органів в режимі онлайн

Напрацював механізми роботи міської ради в режимі відеоконференції. Було підготовано відповідні зміни до Регламенту Київради, Положення про постійні комісії Київради, Порядку доступу до пленарних засідань Київради та Положення про Президію Київради. Основна мета – забезпечити роботу міста в складних умовах, дотримуючись карантинних правил і нікого при цьому не наражати на небезпеку. Цьогоріч вперше пленарне засідання Київради відбулося у режимі онлайн.

Володимир Прокопів п’ять років поспіль очолює офіційну делегацію України в Конгресі місцевих та регіональних влад Ради Європи.

Забезпечує перебування на порядку денному європейської спільноти питання розвитку місцевого самоврядування в Україні, відстоює принципи цілісності держави. Завдяки кропіткій роботі вдається домогтися висвітлення проблеми внутрішньопереміщених осіб, які з'явилися через військову агресію Російської Федерації та внести відповідні зміни до Посібника з прав людини.
Прокопів домовився про направлення моніторингової місії Ради Європи з оцінки дотримання Україною Європейської хартії місцевого самоврядування. Сьогодні веде активну політику на міжнародній арені, переймаючи європейський досвід у сфері місцевого самоврядування.

1) Володимир Прокопів як секретар Київради домовився із ОБСЄ про низку спільних проєктів для подолання корупції в столиці. Відтак Організація з безпеки і співробітництва в Європі планує створити незалежну комісію, яка боротиметься із корупцією та аналізуватиме сфери підвищеного ризику неправомірних дій. Також розглядається можливість створення посади незалежного аудитора та інституту уповноваженого із запобігання корупції.

2) Завдяки активній співпраці Київ став партнером Європейського тижня місцевої демократії. Відповідний статус Києву присвоїв Конгрес місцевих та регіональних влад Ради Європи за успіхи в розвитку місцевого самоврядування. Було успішно проведено низку заходів у столиці, які демонструють високий рівень комунікації влади та киян.

3) Забезпечував перебування на порядку денному європейської спільноти питання розвитку місцевого самоврядування в Україні. Вдалося домовитися про направлення моніторингової місії Ради Європи з оцінки дотримання Україною Європейської хартії місцевого самоврядування.

Житлово-комунальне господарство

Заміна вікон на сходових клітинах:

- Вул. Голосіївська,3 (заміна вікон ЖБ);
- Вул. Стратегічне шосе, 2А (заміна вікон ЖБ);
- Вул. Стратегічне шосе, 17 (заміна вікон ЖБ);
- Вул. Добрий Шлях, 5 (заміна вікон ЖБ);
- Вул. Добрий Шлях, 5 А (заміна вікон ЖБ);

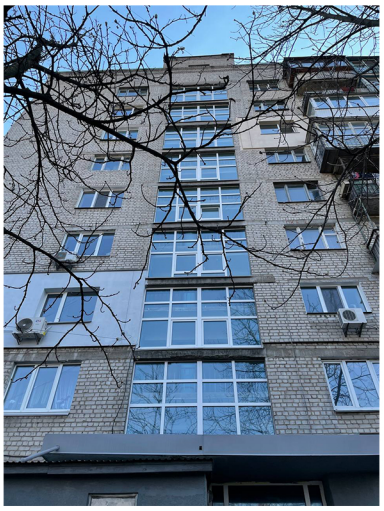

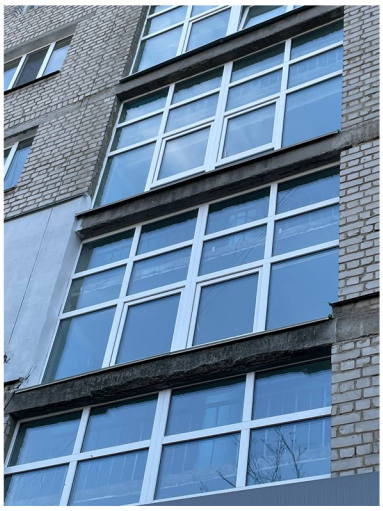

Інженерні мережі:

- Просп. Науки, 24 корп. 2 (капітальний ремонт інженерних мереж (ХВП,ГВП, ЦО, КАНАЛІЗАЦІЯ, 1-4 під'їзд);
- Вул. Феодосійська, 4 (капітальний ремонт інженерних мереж (ХВП,ГВП, ЦО, КАНАЛІЗАЦІЯ, 1 під'їзд);
- Просп. Голосіївський, 11 (капітальний ремонт інженерних мереж (ХВП,ГВП, ЦО, КАНАЛІЗАЦІЯ);
- Просп. Голосіївський, 15Б (капітальний ремонт електричних мереж/електрощитових).

Вхідні групи та сходові клітини:

- Вул. Феодосійська, 8 (капітальний ремонт сходових клітин);
- Вул. Феодосійська, 10 (капітальний ремонт сходових клітин);
- Вул. Малокитаївська, 3 (капітальний ремонт вхідних груп).

Покрівлі:

- Вул. Феодосійська , 6 (капітальний ремонт покрівель);
- Просп. Науки, 35 корп.2 (капітальний ремонт покрівель);
- Просп. Науки, 35 (капітальний ремонт покрівель);
- Вул. Стратегічне шосе, 21 (капітальний ремонт покрівель);
- Вул. Велика Китаївська, 108 (капітальний ремонт покрівель);
- Просп. Голосіївський, 19 (капітальний ремонт покрівель).

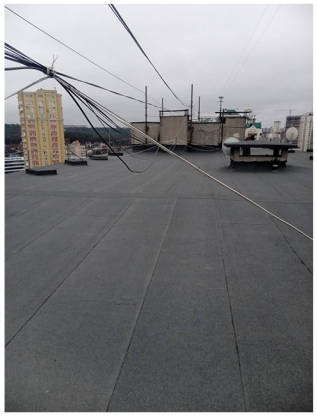

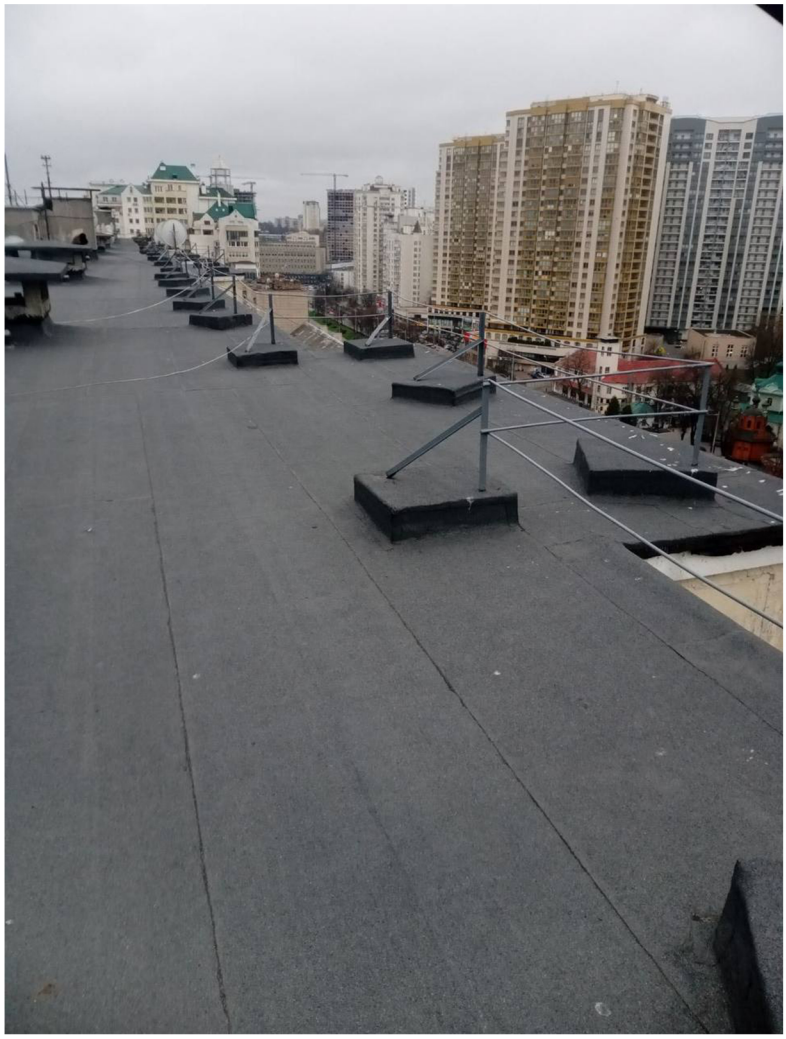

Асфальтування:

- Вул. Феодосійська, 48/52 (капітальний ремонт асфальтного покриття прибудинкових територій та внутрішньоквартальних проїздів);
- Просп. Науки, 35 корп. 4 (капітальний ремонт асфальтного покриття прибудинкових територій та внутрішньоквартальних проїздів);
- Просп. Голосіївський, 15 (капітальний ремонт асфальтного покриття прибудинкових територій та внутрішньоквартальних проїздів);
- Просп. Голосіївський, 17 А (капітальний ремонт асфальтного покриття прибудинкових територій та внутрішньоквартальних проїздів).

Дитячі майданчики

просп.Науки, 35 корп. 2
Стратегічне шосе, 11

Спортивні майданчики

вул. Феодосійська, 4
Стратегічне шосе, 11
Стратегічне шосе, 21

Заклади освіти :

Ліцей "Голосіївський" №241
Голосіївського району,
вулиця Голосіївська, 12
ПІДСИЛЕННЯ ФУНДАМЕНТУ

Гімназія ім. О.М.Бойченка № 59
міста Києва Голосіївського району,
вулиця Велика Китаївська, 85
КАПІТАЛЬНИЙ РЕМОНТ
ПОКРІВЕЛЬ

Активно триває добудова нового
корпусу гімназії № 59
ім. О. Бойченко, що розташовується
по вул. Велика Китаївська, 85.

Дитячі садочки:

- ДНЗ № 506 (вул. Стратегічне шосе, 54) – продовжуються роботи з капітального ремонту дитячого садочку.

Сквери

Розпочато капітальний ремонт скверу вздовж вул. Столєтова
Капітальний ремонт скверу по вул. Писаржевського, 8, 8-А та вул. Іртишській, 20 у Голосіївському районі - виконано І етап реконструкції.
Ініційовано створення скверу в межах пров. Моторного

Адреса приймальні:

03028, м.Київ, вул. Велика Китаївська, 83
Графік роботи:
ПН-ПТ
10:00-18:00

Тел (044) 221-64-45,
094 821-64-45;
Viber/Telegram (093) 313 36 93;
Пошта golosievookrug1@gmail.com