



08/231-903/MP
24.06.2024

КИЇВСЬКА МІСЬКА РАДА

III СЕСІЯ IX СКЛИКАННЯ

РІШЕННЯ

№ _____

Про затвердження технічних документаций із землеустрою щодо інвентаризації земель



676055360

Відповідно до статей 9, 20, 79¹, 83, 122, 186 Земельного кодексу України, статей 35, 57 Закону України «Про землеустрій», Закону України «Про Державний земельний кадастр», Закону України «Про внесення змін до деяких законодавчих актів України щодо розмежування земель державної та комунальної власності», пункту 34 частини першої статті 26 Закону України «Про місцеве самоврядування в Україні», Порядку проведення інвентаризації земель, затвердженого постановою Кабінету Міністрів України від 05 червня 2019 року № 476, Порядку ведення Державного земельного кадастру, затвердженого постановою Кабінету Міністрів України від 17 жовтня 2012 року № 1051, рішення Київської міської ради від 10 вересня 2015 року № 958/1822 «Про інвентаризацію земель міста Києва» та враховуючи, що земельні ділянки зареєстровані в Державному земельному кадастрі, розглянувши технічні документації із землеустрою щодо інвентаризації земель, Київська міська рада

ВИРІШИЛА:

1. Затвердити технічні документації із землеустрою щодо інвентаризації земель та віднести земельні ділянки до відповідної категорії земель, виду цільового призначення земельних ділянок згідно з додатком до цього рішення (справа № 676055360).
2. Департаменту земельних ресурсів виконавчого органу Київської міської ради (Київської міської державної адміністрації) вжити заходів щодо державної реєстрації права комунальної власності територіальної громади м. Києва на земельні ділянки згідно з додатком до цього рішення у порядку, встановленому Законом України «Про державну реєстрацію речових прав на нерухоме майно та їх обтяжень».

3. Контроль за виконанням цього рішення покласти на постійну комісію Київської міської ради з питань архітектури, містопланування та земельних відносин.

Київський міський голова

Віталій КЛИЧКО

ПОДАННЯ:

Заступник голови
Київської міської державної адміністрації
з питань здійснення самоврядних повноважень



Петро ОЛЕНИЧ

Директор Департаменту земельних ресурсів
виконавчого органу Київської міської ради
(Київської міської державної адміністрації)



Валентина ПЕЛИХ

Начальник юридичного управління
Департаменту земельних ресурсів
виконавчого органу Київської міської ради
(Київської міської державної адміністрації)



Дмитро РАДЗІЄВСЬКИЙ

ПОГОДЖЕНО:

Постійна комісія Київської міської ради
з питань архітектури, містопланування
та земельних відносин

Голова

Михайло ТЕРЕНТЬЄВ

Секретар

Юрій ФЕДОРЕНКО

Начальник управління правового
забезпечення діяльності
Київської міської ради

Валентина ПОЛОЖИШНИК

ПОЯСНЮВАЛЬНА ЗАПИСКА

№ ПЗН-67527 від 14.06.2024

до проекту рішення Київської міської ради:

*Про затвердження технічних документів із землеустрою
щодо інвентаризації земель*

До справи
№ 676055360



1. Юридична особа:

| | |
|--|---|
| Назва | <i>КИЇВСЬКА МІСЬКА РАДА</i> |
| Перелік засновників (учасників) юридичної особи | <i>КИЇВСЬКА МІСЬКА РАДА</i> <i>Адреса засновника: м. Київ, Шевченківський район, ВУЛИЦЯ ХРЕЩАТИК, будинок 36</i> |
| Кінцевий бенефіціарний власник (контролер) | <i>Відсутній</i> |
| Реєстраційний номер: | <i>від 14.09.2023 № 676055360</i> |

2. Відомості про земельні ділянки: зазначені у додатку до проекту рішення Київської міської ради.

3. Обґрунтування прийняття рішення.

Відповідно до рішення Київської міської ради від 10.09.2015 № 958/1822 «Про інвентаризацію земель міста Києва», на виконання Міської цільової програми використання та охорони земель міста Києва на 2019-2021 роки, затвердженої рішенням Київської міської ради від 04.12.2018 № 229/6280 та на виконання Міської цільової програми використання та охорони земель міста Києва на 2022-2025 роки, затвердженої рішенням Київської міської ради від 07.10.2021 № 2727/2768, з дотриманням вимог Земельного кодексу України, Закону України «Про землеустрій», Закону України «Про Державний земельний кадастр», Порядку проведення інвентаризації земель, затвердженого постановою Кабінету Міністрів України від 05.06.2019 № 476, та Порядку ведення Державного земельного кадастру, затвердженого постановою Кабінету Міністрів України від 17.10.2012 № 1051, комунальним підприємством «Київський інститут земельних відносин» виконані заходи з розробки технічних документів із землеустрою щодо інвентаризації земель.

Відповідно до статей 9, 20, 79¹, 83, 122, 186 Земельного кодексу України, статей 35, 57 Закону України «Про землеустрій» та враховуючи, що земельні ділянки зареєстровані в Державному земельному кадастрі, Департаментом земельних ресурсів виконавчого органу Київської міської ради (Київської міської державної адміністрації) розроблено відповідний проект рішення Київської міської ради.

4. Мета прийняття рішення.

Метою прийняття рішення є затвердження технічних документів із землеустрою щодо інвентаризації земель на території міста Києва для забезпечення формування земель комунальної власності територіальної громади міста Києва та подальшого оформлення прав на них, в тому числі спрощення процедури оформлення прав на землю, підвищення ефективності міського землекористування, збільшення надходжень коштів до міського бюджету від плати за землю, продажу земельних ділянок на земельних торгах та права оренди на них тощо.

5. Особливі характеристики земельних ділянок: зазначені у додатку до проекту рішення Київської міської ради.

Технічні документації із землеустрою щодо інвентаризації земель містять інформацію та відомості надані структурним підрозділом Київської міської державної адміністрації у сфері охорони навколишнього природного середовища (Управлінням екології та природних ресурсів виконавчого органу Київської міської ради (Київської міської державної адміністрації)) (кадастрові квартали 82:009, 82:082, 82:005, 82:105, 82:120, 82:342), центральним органом виконавчої влади, що реалізує державну політику у сфері охорони культурної спадщини (Міністерством культури та інформаційної політики України) (кадастрові квартали 82:009, 79:026, 82:127, 82:082, 82:347, 79:052, 82:005, 82:087, 82:341, 82:105, 82:120, 82:342, 76:010), органом охорони культурної спадщини органу виконавчої влади Київської міської державної адміністрації (Департаментом охорони культурної спадщини виконавчого органу Київської міської ради (Київської міської державної адміністрації)) (кадастрові квартали 82:009, 79:026, 82:127, 82:082, 82:347, 79:052, 82:005, 82:087, 82:341, 82:105, 82:120, 82:342, 76:010).

6. Стан нормативно-правової бази у даній сфері правового регулювання.

Загальні засади та порядок проведення інвентаризації земель визначено Земельним кодексом України, Законом України «Про землеустрій», Законом України «Про Державний земельний кадастр», Порядком проведення інвентаризації земель, затвердженим постановою Кабінету Міністрів України від 05.06.2019 № 476 та Порядком ведення Державного земельного кадастру, затвердженим постановою Кабінету Міністрів України від 17.10.2012 № 1051.

Проект рішення не містить інформації з обмеженим доступом у розумінні статті 6 Закону України «Про доступ до публічної інформації».

Проект рішення не стосується прав і соціальної захищеності осіб з інвалідністю та не матиме впливу на життєдіяльність цієї категорії.

7. Фінансово-економічне обґрунтування.

Реалізація рішення не потребує додаткових витрат міського бюджету.

8. Прогноз соціально-економічних та інших наслідків прийняття рішення.

Наслідками прийняття розробленого проекту рішення стане:

- реалізація зацікавленою особою своїх прав щодо використання земельної ділянки;
- підвищення ефективності міського землекористування;
- збільшення надходжень коштів до міського бюджету від плати за землю, продажу земельних ділянок та права оренди землі тощо.

Доповідач: директор Департаменту земельних ресурсів **Валентина ПЕЛИХ**

Директор Департаменту земельних ресурсів

Валентина ПЕЛИХ

Додаток
до рішення Київської міської ради
від _____ № _____

| Порядковий номер | Реєстраційний номер справи | Назва технічної документації із землеустрою | Кадастровий номер земельної ділянки | Площа земельної ділянки, га | Адреса | Категорія земель | Код виду цільового призначення, назва |
|------------------|----------------------------|---|-------------------------------------|-----------------------------|---|---|--|
| 1 | 252782327 | Технічна документація із землеустрою щодо інвентаризації земель на території кадастрового кварталу 82:009 Набережне шосе у Печерському районі м. Києва | 8000000000:82:009:0003 | 3,3291 | Набережне шосе, Печерський район, місто Київ | Землі водного фонду | 10.02 Для облаштування та догляду за прибережними захисними смугами |
| | | | 8000000000:82:009:0004 | 1,4111 | Набережне шосе, Печерський район, місто Київ | Землі водного фонду | 10.10 Для будівництва та експлуатації гідротехнічних, гідрометричних та лінійних споруд |
| | | | 8000000000:82:009:0002 | 0,0573 | Набережне шосе, Печерський район, місто Київ | Землі водного фонду | 10.10 Для будівництва та експлуатації гідротехнічних, гідрометричних та лінійних споруд |
| 2 | 792000528 | Технічна документація із землеустрою щодо інвентаризації земель на території кадастрового кварталу 79:026 обмеженого вулицями Федорова Івана, Предславинською, Лабораторною, Великою Васильківською у Печерському районі м. Києва | 8000000000:79:026:0022 | 0,3406 | вулиця Предславинська, 12, Печерський район, місто Київ | Землі житлової та громадської забудови | 02.10 Для будівництва і обслуговування багатоквартирного житлового будинку з об'єктами торгово-розважальної та ринкової інфраструктури |
| | | | 8000000000:79:026:0015 | 0,0827 | вулиця Велика Васильківська, 79, Печерський район, місто Київ | Землі історико-культурного призначення | 08.01 Для забезпечення охорони об'єктів культурної спадщини |
| | | | 8000000000:79:026:0021 | 0,1389 | вулиця Велика Васильківська, Печерський район, місто Київ | Землі промисловості, транспорту, електронних комунікацій, енергетики, оборони та іншого призначення | 12.13 Земельні ділянки загального користування, які використовуються як вулиці, майдани, проїзди, дороги, набережні |
| | | | 8000000000:79:026:0025 | 0,0070 | вулиця Предславинська, 14, Печерський район, місто Київ | Землі промисловості, транспорту, електронних комунікацій, енергетики, оборони та іншого призначення | 14.02 Для розміщення, будівництва, експлуатації та обслуговування будівель і споруд об'єктів передачі електричної енергії |
| | | | 8000000000:79:026:0112 | 0,2457 | вулиця Предславинська, Печерський район, місто Київ | Землі промисловості, транспорту, електронних комунікацій, енергетики, оборони та іншого призначення | 12.13 Земельні ділянки загального користування, які використовуються як вулиці, майдани, проїзди, дороги, набережні |

| | | | | |
|------------------------|--------|--|---|--|
| 8000000000:79:026:0014 | 0,2169 | вулиця Велика Васильківська, Печерський район, місто Київ | Землі рекреаційного призначення | 07.08 Земельні ділянки загального користування, які використовуються як зелені насадження загального користування |
| 8000000000:79:026:0011 | 0,2246 | вулиця Предславинська, 14, Печерський район, місто Київ | Землі житлової та громадської забудови | 02.03 Для будівництва і обслуговування багатоквартирного житлового будинку |
| 8000000000:79:026:0023 | 0,0370 | вулиця Лабораторна, Печерський район, місто Київ | Землі промисловості, транспорту, електронних комунікацій, енергетики, оборони та іншого призначення | 12.13 Земельні ділянки загального користування, які використовуються як вулиці, майдани, проїзди, дороги, набережні |
| 8000000000:79:026:0028 | 0,4954 | вулиця Велика Васильківська, 85-87, Печерський район, місто Київ | Землі житлової та громадської забудови | 02.10 Для будівництва і обслуговування багатоквартирного житлового будинку з об'єктами торгово-розважальної та ринкової інфраструктури |
| 8000000000:79:026:0013 | 0,1397 | вулиця Федорова Івана, Печерський район, місто Київ | Землі промисловості, транспорту, електронних комунікацій, енергетики, оборони та іншого призначення | 12.04 Для розміщення та експлуатації будівель і споруд автомобільного транспорту та дорожнього господарства |
| 8000000000:79:026:0026 | 0,1718 | вулиця Велика Васильківська, 81, Печерський район, місто Київ | Землі житлової та громадської забудови | 02.10 Для будівництва і обслуговування багатоквартирного житлового будинку з об'єктами торгово-розважальної та ринкової інфраструктури |
| 8000000000:79:026:0020 | 0,0145 | вулиця Велика Васильківська, Печерський район, місто Київ | Землі промисловості, транспорту, електронних комунікацій, енергетики, оборони та іншого призначення | 12.13 Земельні ділянки загального користування, які використовуються як вулиці, майдани, проїзди, дороги, набережні |
| 8000000000:79:026:0012 | 0,1500 | вулиця Велика Васильківська, Печерський район, місто Київ | Землі промисловості, транспорту, електронних комунікацій, енергетики, оборони та іншого призначення | 12.13 Земельні ділянки загального користування, які використовуються як вулиці, майдани, проїзди, дороги, набережні |
| 8000000000:79:026:0024 | 0,1704 | вулиця Федорова Івана, Печерський район, місто Київ | Землі промисловості, транспорту, електронних комунікацій, енергетики, оборони та іншого призначення | 12.13 Земельні ділянки загального користування, які використовуються як вулиці, майдани, проїзди, дороги, набережні |

| | | | | | | | |
|---|-----------|---|------------------------|--------|--|---|--|
| 3 | 335241230 | Технічна документація із землеустрою щодо інвентаризації земель на території кадастрового кварталу 82:127 обмеженого вулицею Госпітальною, площею Спортивною та провулком Госпітальним у Печерському районі міста Києва | 8000000000:82:127:0008 | 0,1999 | провулок Госпітальний, Печерський район, місто Київ | Землі житлової та громадської забудови | 03.20 Земельні ділянки загального користування, які використовуються як внутрішньоквартальні проїзди, пішохідні зони |
| | | | 8000000000:82:127:0001 | 0,3397 | провулок Госпітальний, 1а, Печерський район, місто Київ | Землі житлової та громадської забудови | 02.10 Для будівництва і обслуговування багатоквартирного житлового будинку з об'єктами торгово-розважальної та ринкової інфраструктури |
| | | | 8000000000:82:127:0003 | 0,3585 | бульвар Лесі Українки, 10а, Печерський район, місто Київ | Землі житлової та громадської забудови | 02.10 Для будівництва і обслуговування багатоквартирного житлового будинку з об'єктами торгово-розважальної та ринкової інфраструктури |
| | | | 8000000000:82:127:0006 | 0,0204 | вулиця Госпітальна, Печерський район, місто Київ | Землі житлової та громадської забудови | 03.20 Земельні ділянки загального користування, які використовуються як внутрішньоквартальні проїзди, пішохідні зони |
| | | | 8000000000:82:127:0013 | 0,3182 | вулиця Госпітальна, 24, Печерський район, місто Київ | Землі житлової та громадської забудови | 02.03 Для будівництва і обслуговування багатоквартирного житлового будинку |
| | | | 8000000000:82:127:0007 | 0,0431 | вулиця Госпітальна, Печерський район, місто Київ | Землі житлової та громадської забудови | 03.20 Земельні ділянки загального користування, які використовуються як внутрішньоквартальні проїзди, пішохідні зони |
| | | | 8000000000:82:127:0012 | 0,3254 | вулиця Госпітальна, 2, Печерський район, місто Київ | Землі житлової та громадської забудови | 02.10 Для будівництва і обслуговування багатоквартирного житлового будинку з об'єктами торгово-розважальної та ринкової інфраструктури |
| | | | 8000000000:82:127:0018 | 0,5407 | вулиця Госпітальна, Печерський район, місто Київ | Землі рекреаційного призначення | 07.08 Земельні ділянки загального користування, які використовуються як зелені насадження загального користування |
| | | | 8000000000:82:127:0009 | 0,0098 | бульвар Лесі Українки, Печерський район, місто Київ | Землі промисловості, транспорту, електронних комунікацій, енергетики, оборони та іншого призначення | 12.13 Земельні ділянки загального користування, які використовуються як вулиці, майдани, проїзди, дороги, набережні |

| | | | | | | | |
|---|-----------|---|------------------------|--------|---|---|---|
| 4 | 724786529 | Технічна документація із землеустрою щодо інвентаризації земель на території кадастрового кварталу 72:169, обмеженого вулицями Архітектора Вишневського, Локомотивною, Привітною, Романа Ратушного, Неходи Івана, Кучмин Яр та пров. Федосєєва у Солом'янському районі м. Києва | 8000000000:72:169:0041 | 0,3057 | вулиця Романа Ратушного, 2/4, Солом'янський район, місто Київ | Землі житлової та громадської забудови | 02.03 Для будівництва і обслуговування багатоквартирного житлового будинку |
| | | | 8000000000:72:169:0043 | 0,0411 | вулиця Неходи Івана, Солом'янський район, місто Київ | Землі житлової та громадської забудови | 02.09 Для будівництва і обслуговування паркінгів та автостоянок на землях житлової та громадської забудови |
| | | | 8000000000:72:169:0038 | 0,1347 | вулиця Кучмин Яр, Солом'янський район, місто Київ | Землі промисловості, транспорту, електронних комунікацій, енергетики, оборони та іншого призначення | 11.07 Земельні ділянки загального користування, які використовуються як зелені насадження спеціального призначення |
| | | | 8000000000:72:169:0019 | 0,1170 | вулиця Кучмин Яр, Солом'янський район, місто Київ | Землі промисловості, транспорту, електронних комунікацій, енергетики, оборони та іншого призначення | 12.04 Для розміщення та експлуатації будівель і споруд автомобільного транспорту та дорожнього господарства |
| | | | 8000000000:72:169:0024 | 0,0466 | вулиця Архітектора Вишневського, Солом'янський район, місто Київ | Землі промисловості, транспорту, електронних комунікацій, енергетики, оборони та іншого призначення | 12.04 Для розміщення та експлуатації будівель і споруд автомобільного транспорту та дорожнього господарства |
| | | | 8000000000:72:169:0042 | 0,0052 | вулиця Архітектора Вишневського, Солом'янський район, місто Київ | Землі промисловості, транспорту, електронних комунікацій, енергетики, оборони та іншого призначення | 14.02 Для розміщення, будівництва, експлуатації та обслуговування будівель і споруд об'єктів передачі електричної енергії |
| | | | 8000000000:72:169:0032 | 0,0426 | тупик Докучаєвський, Солом'янський район, місто Київ | Землі житлової та громадської забудови | 02.12 Земельні ділянки загального користування, які використовуються як внутрішньоквартальні проїзди, пішохідні зони |
| | | | 8000000000:72:169:0008 | 0,0632 | вулиця Неходи Івана, вулиця Романа Ратушного, Солом'янський район, місто Київ | Землі промисловості, транспорту, електронних комунікацій, енергетики, оборони та іншого призначення | 12.13 Земельні ділянки загального користування, які використовуються як вулиці, майдани, проїзди, дороги, набережні |
| | | | 8000000000:72:169:0034 | 0,2037 | тупик Докучаєвський, Солом'янський район, місто Київ | Землі рекреаційного призначення | 07.02 Для будівництва та обслуговування об'єктів фізичної культури і спорту |

| | | | | | | | |
|---|-----------|---|------------------------|--------|--|---|--|
| | | | 8000000000:72:169:0036 | 0,5545 | вулиця Неходи Івана 8, 10, Солом'янський район, місто Київ | Землі житлової та громадської забудови | 02.03 Для будівництва і обслуговування багатоквартирного житлового будинку |
| | | | 8000000000:72:169:0039 | 0,2144 | вулиця Романа Ратушного, 2, Солом'янський район, місто Київ | Землі житлової та громадської забудови | 02.03 Для будівництва і обслуговування багатоквартирного житлового будинку |
| | | | 8000000000:72:169:0035 | 0,0118 | вулиця Романа Ратушного, 2/4, Солом'янський район, місто Київ | Землі промисловості, транспорту, електронних комунікацій, енергетики, оборони та іншого призначення | 11.04 Для розміщення та експлуатації основних, підсобних і допоміжних будівель та споруд технічної інфраструктури (виробництва та розподілення газу, постачання пари та гарячої води, збирання, очищення та розподілення води) |
| 5 | 252487415 | Технічна документація із землеустрою щодо інвентаризації земель на території кадастрового кварталу 82:082 обмеженого просп. Голосіївським, залізничними коліями, вул. Саперно - Слобідською, просп. Науки, пл. Деміївською у Голосіївському районі м. Києва | 8000000000:82:082:0003 | 0,0422 | вулиця Саперно-Слобідська, Голосіївський район, місто Київ | Землі промисловості, транспорту, електронних комунікацій, енергетики, оборони та іншого призначення | 12.13 Земельні ділянки загального користування, які використовуються як вулиці, майдани, проїзди, дороги, набережні |
| | | | 8000000000:82:082:0004 | 0,0521 | вулиця Грінченка Миколи, Голосіївський район, місто Київ | Землі промисловості, транспорту, електронних комунікацій, енергетики, оборони та іншого призначення | 12.04 Для розміщення та експлуатації будівель і споруд автомобільного транспорту та дорожнього господарства |
| | | | 8000000000:82:082:0005 | 0,0048 | вулиця Грінченка Миколи, Голосіївський район, місто Київ | Землі промисловості, транспорту, електронних комунікацій, енергетики, оборони та іншого призначення | 11.04 Для розміщення та експлуатації основних, підсобних і допоміжних будівель та споруд технічної інфраструктури (виробництва та розподілення газу, постачання пари та гарячої води, збирання, очищення та розподілення води) |
| | | | 8000000000:82:082:0006 | 0,7036 | вулиця Саперно-Слобідська, проспект Науки, Голосіївський район, місто Київ | Землі промисловості, транспорту, електронних комунікацій, енергетики, оборони та іншого призначення | 12.04 Для розміщення та експлуатації будівель і споруд автомобільного транспорту та дорожнього господарства |
| | | | 8000000000:82:082:0007 | 0,2853 | вулиця Грінченка Миколи, Голосіївський район, місто Київ | Землі промисловості, транспорту, електронних комунікацій, енергетики, оборони та іншого призначення | 11.07 Земельні ділянки загального користування, які використовуються як зелені насадження спеціального призначення |

| | | | | |
|------------------------|--------|---|---|---|
| 8000000000:82:082:0008 | 0,5343 | вулиця Грінченка Миколи, Голосіївський район, місто Київ | Землі промисловості, транспорту, електронних комунікацій, енергетики, оборони та іншого призначення | 12.13 Земельні ділянки загального користування, які використовуються як вулиці, майдани, проїзди, дороги, набережні |
| 8000000000:82:082:0009 | 0,4415 | вулиця Грінченка Миколи, Голосіївський район, місто Київ | Землі промисловості, транспорту, електронних комунікацій, енергетики, оборони та іншого призначення | 12.04 Для розміщення та експлуатації будівель і споруд автомобільного транспорту та дорожнього господарства |
| 8000000000:82:082:0010 | 0,1543 | річка Либідь, Голосіївський район, місто Київ | Землі водного фонду | 10.01 Для експлуатації та догляду за водними об'єктами |
| 8000000000:82:082:0011 | 0,0005 | вулиця Саперно-Слобідська, Голосіївський район, місто Київ | Землі промисловості, транспорту, електронних комунікацій, енергетики, оборони та іншого призначення | 14.02 Для розміщення, будівництва, експлуатації та обслуговування будівель і споруд об'єктів передачі електричної енергії |
| 8000000000:82:082:0012 | 0,0216 | вулиця Грінченка Миколи, Голосіївський район, місто Київ | Землі промисловості, транспорту, електронних комунікацій, енергетики, оборони та іншого призначення | 12.01 Для розміщення та експлуатації будівель і споруд залізничного транспорту |
| 8000000000:82:082:0013 | 0,3359 | проспект Науки, проспект Голосіївський, Голосіївський район, місто Київ | Землі промисловості, транспорту, електронних комунікацій, енергетики, оборони та іншого призначення | 12.13 Земельні ділянки загального користування, які використовуються як вулиці, майдани, проїзди, дороги, набережні |
| 8000000000:82:082:0014 | 1,0101 | вулиця Грінченка Миколи, Голосіївський район, місто Київ | Землі промисловості, транспорту, електронних комунікацій, енергетики, оборони та іншого призначення | 11.07 Земельні ділянки загального користування, які використовуються як зелені насадження спеціального призначення |
| 8000000000:82:082:0015 | 0,0005 | вулиця Саперно-Слобідська, Голосіївський район, місто Київ | Землі промисловості, транспорту, електронних комунікацій, енергетики, оборони та іншого призначення | 14.02 Для розміщення, будівництва, експлуатації та обслуговування будівель і споруд об'єктів передачі електричної енергії |
| 8000000000:82:082:0016 | 0,0042 | вулиця Саперно-Слобідська, Голосіївський район, місто Київ | Землі промисловості, транспорту, електронних комунікацій, енергетики, оборони та іншого призначення | 14.02 Для розміщення, будівництва, експлуатації та обслуговування будівель і споруд об'єктів передачі електричної енергії |

| | | | | |
|------------------------|--------|--|---|---|
| 8000000000:82:082:0017 | 0,0955 | вулиця Грінченка Миколи, Голосіївський район, місто Київ | Землі промисловості, транспорту, електронних комунікацій, енергетики, оборони та іншого призначення | 12.13 Земельні ділянки загального користування, які використовуються як вулиці, майдани, проїзди, дороги, набережні |
| 8000000000:82:082:0018 | 0,0042 | вулиця Саперно-Слобідська, Голосіївський район, місто Київ | Землі промисловості, транспорту, електронних комунікацій, енергетики, оборони та іншого призначення | 14.02 Для розміщення, будівництва, експлуатації та обслуговування будівель і споруд об'єктів передачі електричної енергії |
| 8000000000:82:082:0019 | 1,0131 | вулиця Грінченка Миколи, Голосіївський район, місто Київ | Землі промисловості, транспорту, електронних комунікацій, енергетики, оборони та іншого призначення | 11.07 Земельні ділянки загального користування, які використовуються як зелені насадження спеціального призначення |
| 8000000000:82:082:0020 | 0,0005 | вулиця Саперно-Слобідська, Голосіївський район, місто Київ | Землі промисловості, транспорту, електронних комунікацій, енергетики, оборони та іншого призначення | 14.02 Для розміщення, будівництва, експлуатації та обслуговування будівель і споруд об'єктів передачі електричної енергії |
| 8000000000:82:082:0021 | 0,7371 | вулиця Грінченка Миколи, Голосіївський район, місто Київ | Землі промисловості, транспорту, електронних комунікацій, енергетики, оборони та іншого призначення | 12.04 Для розміщення та експлуатації будівель і споруд автомобільного транспорту та дорожнього господарства |
| 8000000000:82:082:0022 | 0,0325 | вулиця Грінченка Миколи, Голосіївський район, місто Київ | Землі промисловості, транспорту, електронних комунікацій, енергетики, оборони та іншого призначення | 12.13 Земельні ділянки загального користування, які використовуються як вулиці, майдани, проїзди, дороги, набережні |
| 8000000000:82:082:0023 | 0,2763 | вулиця Грінченка Миколи, Голосіївський район, місто Київ | Землі промисловості, транспорту, електронних комунікацій, енергетики, оборони та іншого призначення | 12.01 Для розміщення та експлуатації будівель і споруд залізничного транспорту |
| 8000000000:82:082:0024 | 0,0042 | вулиця Саперно-Слобідська, Голосіївський район, місто Київ | Землі промисловості, транспорту, електронних комунікацій, енергетики, оборони та іншого призначення | 14.02 Для розміщення, будівництва, експлуатації та обслуговування будівель і споруд об'єктів передачі електричної енергії |

| | | | | | | | |
|---|-----------|--|------------------------|--------|---|---|--|
| | | | 8000000000:82:082:0025 | 0,0091 | вулиця Грінченка Миколи, Голосіївський район, місто Київ | Землі промисловості, транспорту, електронних комунікацій, енергетики, оборони та іншого призначення | 14.02 Для розміщення, будівництва, експлуатації та обслуговування будівель і споруд об'єктів передачі електричної енергії |
| 6 | 252702656 | Технічна документація із землеустрою щодо інвентаризації земель на території кадастрового кварталу 82:347 обмеженого вулицею Госпітальною та бульваром Лесі Українки у Печерському районі м. Києва | 8000000000:82:347:0012 | 0,8141 | бульвар Лесі Українки, 6, 8, Печерський район, місто Київ | Землі житлової та громадської забудови | 02.10 Для будівництва і обслуговування багатоквартирного житлового будинку з об'єктами торгово-розважальної та ринкової інфраструктури |
| | | | 8000000000:82:347:0007 | 0,4780 | бульвар Лесі Українки, 12, Печерський район, місто Київ | Землі житлової та громадської забудови | 02.10 Для будівництва і обслуговування багатоквартирного житлового будинку з об'єктами торгово-розважальної та ринкової інфраструктури |
| | | | 8000000000:82:347:0013 | 0,3172 | бульвар Лесі Українки, 10, Печерський район, місто Київ | Землі житлової та громадської забудови | 02.10 Для будівництва і обслуговування багатоквартирного житлового будинку з об'єктами торгово-розважальної та ринкової інфраструктури |
| | | | 8000000000:82:347:0011 | 0,2600 | бульвар Лесі Українки, 4, Печерський район, місто Київ | Землі житлової та громадської забудови | 02.10 Для будівництва і обслуговування багатоквартирного житлового будинку з об'єктами торгово-розважальної та ринкової інфраструктури |
| | | | 8000000000:82:347:0005 | 0,2458 | бульвар Лесі Українки, 2, Печерський район, місто Київ | Землі житлової та громадської забудови | 02.10 Для будівництва і обслуговування багатоквартирного житлового будинку з об'єктами торгово-розважальної та ринкової інфраструктури |
| | | | 8000000000:82:347:0003 | 0,0318 | вулиця Госпітальна, Печерський район, місто Київ | Землі житлової та громадської забудови | 02.12 Земельні ділянки загального користування, які використовуються як внутрішньоквартальні проїзди, пішохідні зони |
| | | | 8000000000:82:347:0010 | 0,4224 | бульвар Лесі Українки, Печерський район, місто Київ | Землі промисловості, транспорту, електронних комунікацій, енергетики, оборони та іншого призначення | 12.13 Земельні ділянки загального користування, які використовуються як вулиці, майдани, проїзди, дороги, набережні |
| | | | 8000000000:82:347:0004 | 0,6601 | вулиця Госпітальна, Печерський район, місто Київ | Землі промисловості, транспорту, електронних комунікацій, енергетики, оборони та іншого призначення | 12.04 Для розміщення та експлуатації будівель і споруд автомобільного транспорту та дорожнього господарства |

| | | | | | | | |
|---|-----------|--|------------------------|--------|---|---|--|
| 7 | 621745293 | Технічна документація із землеустрою щодо інвентаризації земель на території кадастрового кварталу 79:052 обмеженого вулицями Василя Тютюнника, Єжи Гедройця, Предславинською та пров. Новопечерським у Печерському районі міста Києва | 8000000000:79:052:0002 | 0,3068 | вулиця Василя Тютюнника, 32, Печерський район, місто Київ | Землі житлової та громадської забудови | 02.10 Для будівництва і обслуговування багатоквартирного житлового будинку з об'єктами торгово-розважальної та ринкової інфраструктури |
| | | | 8000000000:79:052:0005 | 0,1108 | вулиця Василя Тютюнника, Печерський район, місто Київ | Землі промисловості, транспорту, електронних комунікацій, енергетики, оборони та іншого призначення | 12.13 Земельні ділянки загального користування, які використовуються як вулиці, майдани, проїзди, дороги, набережні |
| | | | 8000000000:79:052:0006 | 0,1463 | вулиця Предславинська, Печерський район, місто Київ | Землі промисловості, транспорту, електронних комунікацій, енергетики, оборони та іншого призначення | 12.04 Для розміщення та експлуатації будівель і споруд автомобільного транспорту та дорожнього господарства |
| | | | 8000000000:79:052:0007 | 0,2116 | вулиця Предславинська, Печерський район, місто Київ | Землі промисловості, транспорту, електронних комунікацій, енергетики, оборони та іншого призначення | 12.13 Земельні ділянки загального користування, які використовуються як вулиці, майдани, проїзди, дороги, набережні |
| | | | 8000000000:79:052:0014 | 0,0654 | провулок Новопечерський, Печерський район, місто Київ | Землі промисловості, транспорту, електронних комунікацій, енергетики, оборони та іншого призначення | 12.13 Земельні ділянки загального користування, які використовуються як вулиці, майдани, проїзди, дороги, набережні |
| | | | 8000000000:79:052:0015 | 0,1660 | вулиця Єжи Гедройця, Печерський район, місто Київ | Землі промисловості, транспорту, електронних комунікацій, енергетики, оборони та іншого призначення | 12.13 Земельні ділянки загального користування, які використовуються як вулиці, майдани, проїзди, дороги, набережні |
| | | | 8000000000:79:052:0022 | 0,1206 | вулиця Василя Тютюнника, Печерський район, місто Київ | Землі промисловості, транспорту, електронних комунікацій, енергетики, оборони та іншого призначення | 12.04 Для розміщення та експлуатації будівель і споруд автомобільного транспорту та дорожнього господарства |

| | | | | | | | |
|---|-----------|---|------------------------|--------|--|---|--|
| 8 | 365244735 | Технічна документація із землеустрою щодо інвентаризації земель на території кадастрового кварталу 82:005 обмеженого вулицею Грушевського Михайла, узвозом Володимирським, алеєю Магдебурзького права у Печерському районі м. Києва | 8000000000:82:005:0013 | 1,7790 | узвіз Володимирський, 2, Печерський район, місто Київ | Землі природно-заповідного та іншого природоохоронного призначення | 04.07 Для збереження та використання парків-пам'яток садово-паркового мистецтва |
| | | | 8000000000:82:005:0004 | 0,0873 | узвіз Володимирський, Печерський район, місто Київ | Землі промисловості, транспорту, електронних комунікацій, енергетики, оборони та іншого призначення | 12.13 Земельні ділянки загального користування, які використовуються як вулиці, майдани, проїзди, дороги, набережні |
| | | | 8000000000:82:005:0012 | 0,3423 | алея Магдебурзького права, Печерський район, місто Київ | Землі рекреаційного призначення | 07.05 Для цілей підрозділів 07.01-07.04, 07.06-07.09 та для збереження та використання земель природно-заповідного фонду |
| | | | 8000000000:82:005:0011 | 0,1144 | узвіз Володимирський, Печерський район, місто Київ | Землі природно-заповідного та іншого природоохоронного призначення | 04.07 Для збереження та використання парків-пам'яток садово-паркового мистецтва |
| | | | 8000000000:82:005:0005 | 0,0179 | вулиця Грушевського Михайла, 1в, Печерський район, місто Київ | Землі промисловості, транспорту, електронних комунікацій, енергетики, оборони та іншого призначення | 11.05 Для цілей підрозділів 11.01-11.04, 11.06-11.08 та для збереження та використання земель природно-заповідного фонду |
| | | | 8000000000:82:005:0015 | 0,0135 | алея Магдебурзького права, Печерський район, місто Київ | Землі промисловості, транспорту, електронних комунікацій, енергетики, оборони та іншого призначення | 11.07 Земельні ділянки загального користування, які використовуються як зелені насадження спеціального призначення |
| | | | 8000000000:82:005:0008 | 0,4743 | узвіз Володимирський, вулиця Грушевського Михайла, алея Магдебурзького права, Печерський район, місто Київ | Землі промисловості, транспорту, електронних комунікацій, енергетики, оборони та іншого призначення | 12.13 Земельні ділянки загального користування, які використовуються як вулиці, майдани, проїзди, дороги, набережні |

| | | | | | | | |
|---|-----------|---|------------------------|--------|--|---|---|
| 9 | 355287366 | Технічна документація із землеустрою щодо інвентаризації земель на території кадастрового кварталу 82:087 обмеженого Залізничним шосе, Військовим проїздом та вулицею Бойчука Михайла у Печерському районі м. Києва | 8000000000:82:087:0011 | 0,3896 | вулиця Бойчука Михайла, Печерський район, місто Київ | Землі промисловості, транспорту, електронних комунікацій, енергетики, оборони та іншого призначення | 12.13 Земельні ділянки загального користування, які використовуються як вулиці, майдани, проїзди, дороги, набережні |
| | | | 8000000000:82:087:0004 | 0,0920 | вулиця Бойчука Михайла, Печерський район, місто Київ | Землі промисловості, транспорту, електронних комунікацій, енергетики, оборони та іншого призначення | 12.13 Земельні ділянки загального користування, які використовуються як вулиці, майдани, проїзди, дороги, набережні |
| | | | 8000000000:82:087:0006 | 0,1506 | Військовий проїзд, Печерський район, місто Київ | Землі промисловості, транспорту, електронних комунікацій, енергетики, оборони та іншого призначення | 12.13 Земельні ділянки загального користування, які використовуються як вулиці, майдани, проїзди, дороги, набережні |
| | | | 8000000000:82:087:0005 | 0,0936 | вулиця Бойчука Михайла, Печерський район, місто Київ | Землі промисловості, транспорту, електронних комунікацій, енергетики, оборони та іншого призначення | 12.01 Для розміщення та експлуатації будівель і споруд залізничного транспорту |
| | | | 8000000000:82:087:0013 | 1,3140 | Військовий проїзд, 1, Печерський район, місто Київ | Землі житлової та громадської забудови | 03.10 Для будівництва та обслуговування адміністративних будинків, офісних будівель компаній, які займаються підприємницькою діяльністю, пов'язаною з отриманням прибутку |
| | | | 8000000000:82:087:0012 | 1,9927 | Військовий проїзд, 1, Печерський район, місто Київ | Землі житлової та громадської забудови | 03.10 Для будівництва та обслуговування адміністративних будинків, офісних будівель компаній, які займаються підприємницькою діяльністю, пов'язаною з отриманням прибутку |
| | | | 8000000000:82:087:0003 | 0,0121 | Військовий проїзд, 1, Печерський район, місто Київ | Землі промисловості, транспорту, електронних комунікацій, енергетики, оборони та іншого призначення | 14.02 Для розміщення, будівництва, експлуатації та обслуговування будівель і споруд об'єктів передачі електричної енергії |
| | | | 8000000000:82:087:0014 | 0,3877 | Залізничне шосе, Печерський район, місто Київ | Землі промисловості, транспорту, електронних комунікацій, енергетики, оборони та іншого призначення | 12.13 Земельні ділянки загального користування, які використовуються як вулиці, майдани, проїзди, дороги, набережні |

| | | | | | | | |
|----|-----------|---|------------------------|--------|---|---|---|
| | | | 8000000000:82:087:0010 | 0,0157 | Військовий проїзд, Печерський район, місто Київ | Землі промисловості, транспорту, електронних комунікацій, енергетики, оборони та іншого призначення | 12.13 Земельні ділянки загального користування, які використовуються як вулиці, майдани, проїзди, дороги, набережні |
| | | | 8000000000:82:087:0009 | 0,6263 | Військовий проїзд, Печерський район, місто Київ | Землі промисловості, транспорту, електронних комунікацій, енергетики, оборони та іншого призначення | 12.04 Для розміщення та експлуатації будівель і споруд автомобільного транспорту та дорожнього господарства |
| 10 | 252724280 | Технічна документація із землеустрою щодо інвентаризації земель на території кадастрового кварталу 82:341 обмеженого провулком Хрестовим, вулицею Михайла Омеляновича- Павленка, вулицею Князів Острозьких та провулком Іподромний у Печерському районі м. Кисва | 8000000000:82:341:0009 | 0,2881 | вулиця Князів Острозьких, 31/33, Печерський район, місто Київ | Землі житлової та громадської забудови | 03.10 Для будівництва та обслуговування адміністративних будинків, офісних будівель компаній, які займаються підприємницькою діяльністю, пов'язаною з отриманням прибутку |
| | | | 8000000000:82:341:0007 | 0,2640 | вулиця Князів Острозьких, Печерський район, місто Київ | Землі промисловості, транспорту, електронних комунікацій, енергетики, оборони та іншого призначення | 12.13 Земельні ділянки загального користування, які використовуються як вулиці, майдани, проїзди, дороги, набережні |
| | | | 8000000000:82:341:0021 | 0,1737 | вулиця Михайла Омеляновича-Павленка, Печерський район, місто Київ | Землі промисловості, транспорту, електронних комунікацій, енергетики, оборони та іншого призначення | 12.13 Земельні ділянки загального користування, які використовуються як вулиці, майдани, проїзди, дороги, набережні |
| | | | 8000000000:82:341:0024 | 0,1732 | вулиця Князів Острозьких, 29А, 29Б, Печерський район, місто Київ | Землі історико-культурного призначення | 08.01 Для забезпечення охорони об'єктів культурної спадщини |
| | | | 8000000000:82:341:0018 | 0,1981 | провулок Хрестовий, 6, 8/9, Печерський район, місто Київ | Землі житлової та громадської забудови | 02.10 Для будівництва і обслуговування багатоквартирного житлового будинку з об'єктами торгово-розважальної та ринкової інфраструктури |
| | | | 8000000000:82:341:0008 | 0,1912 | вулиця Михайла Омеляновича- Павленка, 18/20, Печерський район, місто Київ | Землі житлової та громадської забудови | 02.10 Для будівництва і обслуговування багатоквартирного житлового будинку з об'єктами торгово-розважальної та ринкової інфраструктури |

| | | | | |
|------------------------|--------|---|---|--|
| 8000000000:82:341:0011 | 0,0295 | вулиця Князів Острозьких, 31/33, Печерський район, місто Київ | Землі промисловості, транспорту, електронних комунікацій, енергетики, оборони та іншого призначення | 11.04 Для розміщення та експлуатації основних, підсобних і допоміжних будівель та споруд технічної інфраструктури (виробництва та розподілення газу, постачання пари та гарячої води, збирання, очищення та розподілення води) |
| 8000000000:82:033:0053 | 0,2725 | вулиця Князів Острозьких, Печерський район, місто Київ | Землі промисловості, транспорту, електронних комунікацій, енергетики, оборони та іншого призначення | 12.04 Для розміщення та експлуатації будівель і споруд автомобільного транспорту та дорожнього господарства |
| 8000000000:82:341:0014 | 0,2325 | вулиця Михайла Омеляновича-Павленка, Печерський район, місто Київ | Землі промисловості, транспорту, електронних комунікацій, енергетики, оборони та іншого призначення | 12.04 Для розміщення та експлуатації будівель і споруд автомобільного транспорту та дорожнього господарства |
| 8000000000:82:341:0023 | 0,0722 | провулок Хрестовий, Печерський район, місто Київ | Землі промисловості, транспорту, електронних комунікацій, енергетики, оборони та іншого призначення | 12.04 Для розміщення та експлуатації будівель і споруд автомобільного транспорту та дорожнього господарства |
| 8000000000:82:341:0005 | 0,0669 | провулок Іподромний, Печерський район, місто Київ | Землі промисловості, транспорту, електронних комунікацій, енергетики, оборони та іншого призначення | 12.13 Земельні ділянки загального користування, які використовуються як вулиці, майдани, проїзди, дороги, набережні |
| 8000000000:82:341:0010 | 0,0572 | провулок Хрестовий, 4, Печерський район, місто Київ | Землі житлової та громадської забудови | 03.01 Для будівництва та обслуговування будівель органів державної влади та органів місцевого самоврядування |
| 8000000000:82:341:0006 | 0,0151 | провулок Хрестовий, Печерський район, місто Київ | Землі промисловості, транспорту, електронних комунікацій, енергетики, оборони та іншого призначення | 12.13 Земельні ділянки загального користування, які використовуються як вулиці, майдани, проїзди, дороги, набережні |

| | | | | |
|------------------------|--------|--|---|---|
| 8000000000:82:341:0012 | 0,1010 | вулиця Князів Острозьких, Печерський район, місто Київ | Землі житлової та громадської забудови | 03.20 Земельні ділянки загального користування, які використовуються як внутрішньоквартальні проїзди, пішохідні зони |
| 8000000000:82:341:0016 | 0,0179 | вулиця Михайла Омеляновича-Павленка, Печерський район, місто Київ | Землі промисловості, транспорту, електронних комунікацій, енергетики, оборони та іншого призначення | 11.07 Земельні ділянки загального користування, які використовуються як зелені насадження спеціального призначення |
| 8000000000:82:341:0002 | 0,0035 | вулиця Михайла Омеляновича-Павленка, Печерський район, місто Київ | Землі промисловості, транспорту, електронних комунікацій, енергетики, оборони та іншого призначення | 11.07 Земельні ділянки загального користування, які використовуються як зелені насадження спеціального призначення |
| 8000000000:82:341:0017 | 0,0183 | вулиця Михайла Омеляновича-Павленка, Печерський район, місто Київ | Землі промисловості, транспорту, електронних комунікацій, енергетики, оборони та іншого призначення | 11.07 Земельні ділянки загального користування, які використовуються як зелені насадження спеціального призначення |
| 8000000000:82:341:0004 | 0,0143 | вулиця Михайла Омеляновича-Павленка, Печерський район, місто Київ | Землі промисловості, транспорту, електронних комунікацій, енергетики, оборони та іншого призначення | 11.07 Земельні ділянки загального користування, які використовуються як зелені насадження спеціального призначення |
| 8000000000:82:341:0013 | 0,0972 | вулиця Князів Острозьких, 29, Печерський район, місто Київ | Землі історико-культурного призначення | 08.01 Для забезпечення охорони об'єктів культурної спадщини |
| 8000000000:82:341:0015 | 0,0610 | провулок Іподромний, 5, Печерський район, місто Київ | Землі житлової та громадської забудови | 02.10 Для будівництва і обслуговування багатоквартирного житлового будинку з об'єктами торгово-розважальної та ринкової інфраструктури |

| | | | | | | | |
|------------------------|-----------|--|--|--|--|---|--|
| 11 | 635495282 | Технічна документація із землеустрою щодо інвентаризації земель на території кадастрового кварталу 82:105, обмеженого вулицями Болсуновською, Ломаківською, Bastiонною та провулком Bastiонним у Печерському районі м. Києва | 8000000000:82:105:0015 | 0,1472 | провулок Bastiонний, 3, Печерський район, місто Київ | Землі житлової та громадської забудови | 02.03 Для будівництва і обслуговування багатоквартирного житлового будинку |
| | | | 8000000000:82:105:0019 | 0,3192 | вулиця Ломаківська, 4, Печерський район, місто Київ | Землі житлової та громадської забудови | 02.03 Для будівництва і обслуговування багатоквартирного житлового будинку |
| | | | 8000000000:82:105:0011 | 0,0899 | провулок Bastiонний, Печерський район, місто Київ | Землі житлової та громадської забудови | 02.12 Земельні ділянки загального користування, які використовуються як внутрішньквартальні проїзди, пішохідні зони |
| | | | 8000000000:82:105:0018 | 0,2206 | вулиця Ломаківська, 2, Печерський район, місто Київ | Землі житлової та громадської забудови | 02.03 Для будівництва і обслуговування багатоквартирного житлового будинку |
| | | | 8000000000:82:105:0020 | 0,2055 | провулок Bastiонний, 5, Печерський район, місто Київ | Землі житлової та громадської забудови | 02.03 Для будівництва і обслуговування багатоквартирного житлового будинку |
| | | | 8000000000:82:105:0004 | 0,0512 | провулок Bastiонний, Печерський район, місто Київ | Землі житлової та громадської забудови | 02.12 Земельні ділянки загального користування, які використовуються як внутрішньквартальні проїзди, пішохідні зони |
| | | | 8000000000:82:105:0010 | 0,2149 | провулок Bastiонний, 7, Печерський район, місто Київ | Землі житлової та громадської забудови | 02.03 Для будівництва і обслуговування багатоквартирного житлового будинку |
| | | | 8000000000:82:105:0016 | 0,0131 | провулок Bastiонний, Печерський район, місто Київ | Землі промисловості, транспорту, електронних комунікацій, енергетики, оборони та іншого призначення | 11.04 Для розміщення та експлуатації основних, підсобних і допоміжних будівель та споруд технічної інфраструктури (виробництва та розподілення газу, постачання пари та гарячої води, збирання, очищення та розподілення води) |
| | | | 8000000000:82:105:0007 | 0,1509 | провулок Bastiонний, Печерський район, місто Київ | Землі житлової та громадської забудови | 02.12 Земельні ділянки загального користування, які використовуються як внутрішньквартальні проїзди, пішохідні зони |
| | | | 8000000000:82:105:0009 | 0,1042 | провулок Bastiонний, Печерський район, місто Київ | Землі житлової та громадської забудови | 02.12 Земельні ділянки загального користування, які використовуються як внутрішньквартальні проїзди, пішохідні зони |
| 8000000000:82:105:0013 | 0,2017 | провулок Bastiонний, 9, Печерський район, місто Київ | Землі житлової та громадської забудови | 02.10 Для будівництва і обслуговування багатоквартирного житлового будинку з об'єктами торгово-розважальної та ринкової інфраструктури | | | |

| | | | | |
|------------------------|--------|---|--|---|
| 8000000000:82:105:0008 | 0,3028 | провулок Bastiонний, 11, вулиця Bastiонна, 11а, Печерський район, місто Київ | Землі житлової та громадської забудови | 02.03 Для будівництва і обслуговування багатоквартирного житлового будинку |
| 8000000000:82:105:0012 | 0,2310 | вулиця Bastiонна, 15, Печерський район, місто Київ | Землі житлової та громадської забудови | 02.10 Для будівництва і обслуговування багатоквартирного житлового будинку з об'єктами торгово-розважальної та ринкової інфраструктури |
| 8000000000:82:105:0005 | 0,0392 | вулиця Bastiонна, Печерський район, місто Київ | Землі промисловості, транспорт, електронних комунікацій, енергетики, оборони та іншого призначення | 12.13 Земельні ділянки загального користування, які використовуються як вулиці, майдани, проїзди, дороги, набережні |
| 8000000000:82:105:0002 | 0,0327 | вулиця Ломаківська, Печерський район, місто Київ | Землі промисловості, транспорт, електронних комунікацій, енергетики, оборони та іншого призначення | 12.13 Земельні ділянки загального користування, які використовуються як вулиці, майдани, проїзди, дороги, набережні |
| 8000000000:82:105:0014 | 0,0504 | вулиця Ломаківська, Печерський район, місто Київ | Землі промисловості, транспорт, електронних комунікацій, енергетики, оборони та іншого призначення | 12.04 Для розміщення та експлуатації будівель і споруд автомобільного транспорт, та дорожнього господарства |
| 8000000000:82:105:0006 | 0,0497 | вулиця Болсуновська, Печерський район, місто Київ | Землі промисловості, транспорт, електронних комунікацій, енергетики, оборони та іншого призначення | 12.13 Земельні ділянки загального користування, які використовуються як вулиці, майдани, проїзди, дороги, набережні |
| 8000000000:82:275:0013 | 0,1661 | провулок Bastiонний, Печерський район, місто Київ | Землі житлової та громадської забудови | 02.12 Земельні ділянки загального користування, які використовуються як внутрішньквартальні проїзди, пішохідні зони |

| | | | | | | | |
|----|-----------|---|------------------------|--------|---|---|---|
| 12 | 791574529 | Технічна документація із землеустрою щодо інвентаризації земель на території кадастрового кварталу 82:120 обмеженого вулицями Підвисоцького Професора, Білокур Катерини, Бастіонною у Печерському районі м. Києва | 8000000000:82:120:0016 | 0,0075 | вулиця Бастіонна, 10, Печерський район, місто Київ | Землі промисловості, транспорту, електронних комунікацій, енергетики, оборони та іншого призначення | 1 і.04 Для розміщення та експлуатації основних, підсобних і допоміжних будівель та споруд технічної інфраструктури (виробництва та розподілення газу, постачання пари та гарячої води, збирання, очищення та розподілення води) |
| | | | 8000000000:82:120:0015 | 0,4914 | вулиця Бастіонна, 14, 16, Печерський район, місто Київ | Землі житлової та громадської забудови | 02.03 Для будівництва і обслуговування багатоквартирного житлового будинку |
| | | | 8000000000:82:120:0009 | 0,2944 | вулиця Білокур Катерини, 1, Печерський район, місто Київ | Землі житлової та громадської забудови | 02.03 Для будівництва і обслуговування багатоквартирного житлового будинку |
| | | | 8000000000:82:120:0014 | 0,2996 | вулиця Підвисоцького Професора, 21, Печерський район, місто Київ | Землі житлової та громадської забудови | 02.03 Для будівництва і обслуговування багатоквартирного житлового будинку |
| | | | 8000000000:82:120:0008 | 0,3544 | вулиця Бастіонна, 14 А, Печерський район, місто Київ | Землі житлової та громадської забудови | 02.03 Для будівництва і обслуговування багатоквартирного житлового будинку |
| | | | 8000000000:82:120:0010 | 0,3044 | вулиця Підвисоцького Професора, 19, Печерський район, місто Київ | Землі житлової та громадської забудови | 02.10 Для будівництва і обслуговування багатоквартирного житлового будинку з об'єктами торгово-розважальної та ринкової інфраструктури |
| | | | 8000000000:82:120:0006 | 0,2076 | вулиця Бастіонна, 10, Печерський район, місто Київ | Землі житлової та громадської забудови | 02.10 Для будівництва і обслуговування багатоквартирного житлового будинку з об'єктами торгово-розважальної та ринкової інфраструктури |
| | | | 8000000000:82:120:0007 | 0,1863 | вулиця Бастіонна, вулиця Білокур Катерини, Печерський район, місто Київ | Землі промисловості, транспорту, електронних комунікацій, енергетики, оборони та іншого призначення | 12.13 Земельні ділянки загального користування, які використовуються як вулиці, майдани, проїзди, дороги, набережні |
| | | | 8000000000:82:120:0011 | 0,2026 | вулиця Білокур Катерини, Печерський район, місто Київ | Землі промисловості, транспорту, електронних комунікацій, енергетики, оборони та іншого призначення | 12.04 Для розміщення та експлуатації будівель і споруд автомобільного транспорту та дорожнього господарства |

| | | | | | | | |
|----|-----------|---|------------------------|--------|--|---|--|
| | | | 8000000000:82:120:0013 | 0,2365 | вулиця Підвисоцького Професора, вулиця Білокур Катерини, Печерський район, місто Київ | Землі промисловості, транспорту, електронних комунікацій, енергетики, оборони та іншого призначення | 12.13 Земельні ділянки загального користування, які використовуються як вулиці, майдани, проїзди, дороги, набережні |
| | | | 8000000000:82:120:0012 | 0,1309 | вулиця Білокур Катерини, Печерський район, місто Київ | Землі житлової та громадської забудови | 02.12 Земельні ділянки загального користування, які використовуються як внутрішньоквартальні проїзди, пішохідні зони |
| | | | 8000000000:82:120:0005 | 0,3451 | вулиця Бастіонна, 12, Печерський район, місто Київ | Землі житлової та громадської забудови | 02.10 Для будівництва і обслуговування багатоквартирного житлового будинку з об'єктами торгово-розважальної та ринкової інфраструктури |
| 13 | 614335223 | Технічна документація із землеустрою щодо інвентаризації земель на території кадастрового кварталу 82:342 обмеженого вулицями Левандовською, Омеляновича-Павленка Михайла, Царика Григорія та провулком Хрестовим у Печерському районі м. Києва | 8000000000:82:342:0002 | 0,1237 | вулиця Омеляновича-Павленка Михайла, 14/12, Печерський район, місто Київ | Землі історико-культурного призначення | 08.01 Для забезпечення охорони об'єктів культурної спадщини |
| | | | 8000000000:82:342:0005 | 0,0878 | вулиця Царика Григорія, провулок Хрестовий, Печерський район, місто Київ | Землі рекреаційного призначення | 07.08 Земельні ділянки загального користування, які використовуються як зелені насадження загального користування |
| | | | 8000000000:82:342:0006 | 0,4234 | вулиця Царика Григорія, провулок Хрестовий, вулиця Левандовська, вулиця Омеляновича-Павленка Михайла, Печерський район, місто Київ | Землі промисловості, транспорту, електронних комунікацій, енергетики, оборони та іншого призначення | 12.04 Для розміщення та експлуатації будівель і споруд автомобільного транспорту та дорожнього господарства |
| | | | 8000000000:82:342:0004 | 0,0021 | вулиця Омеляновича-Павленка Михайла, Печерський район, місто Київ | Землі природно-заповідного та іншого природоохоронного призначення | 04.10 Для збереження та використання пам'яток природи |
| | | | 8000000000:82:342:0010 | 0,1136 | вулиця Омеляновича-Павленка Михайла, Печерський район, місто Київ | Землі рекреаційного призначення | 07.08 Земельні ділянки загального користування, які використовуються як зелені насадження загального користування |

| | | | | | | | |
|----|-----------|--|------------------------|--------|--|---|---|
| 14 | 479524337 | Технічна документація із землеустрою щодо інвентаризації земель на території кадастрового кварталу 76:010 розташованого по вул. Басейній у Печерському районі м. Києва | 8000000000:76:010:0002 | 0,7904 | вулиця Басейна, Печерський район, місто Київ | Землі промисловості, транспорту, електронних комунікацій, енергетики, оборони та іншого призначення | 12.04 Для розміщення та експлуатації будівель і споруд автомобільного транспорту та дорожнього господарства |
| | | | 8000000000:76:010:0001 | 0,1082 | вулиця Басейна, Печерський район, місто Київ | Землі промисловості, транспорту, електронних комунікацій, енергетики, оборони та іншого призначення | 12.13 Земельні ділянки загального користування, які використовуються як вулиці, майдани, проїзди, дороги, набережні |
| | | | 8000000000:76:010:0003 | 0,0276 | вулиця Басейна, Печерський район, місто Київ | Землі промисловості, транспорту, електронних комунікацій, енергетики, оборони та іншого призначення | 12.13 Земельні ділянки загального користування, які використовуються як вулиці, майдани, проїзди, дороги, набережні |

Київський міський голова

Віталій КЛИЧКО

| № з/п | Кад. номер | Код цільового призначення | Площа (га) |
|-------|------------|---------------------------|------------|
| 1 | 0003 | 10.02 | 3,3291 |
| 2 | 0002 | 10.10 | 0,0573 |
| 3 | 0004 | 10.10 | 1,4111 |
| | Разом | | 4,7975 |

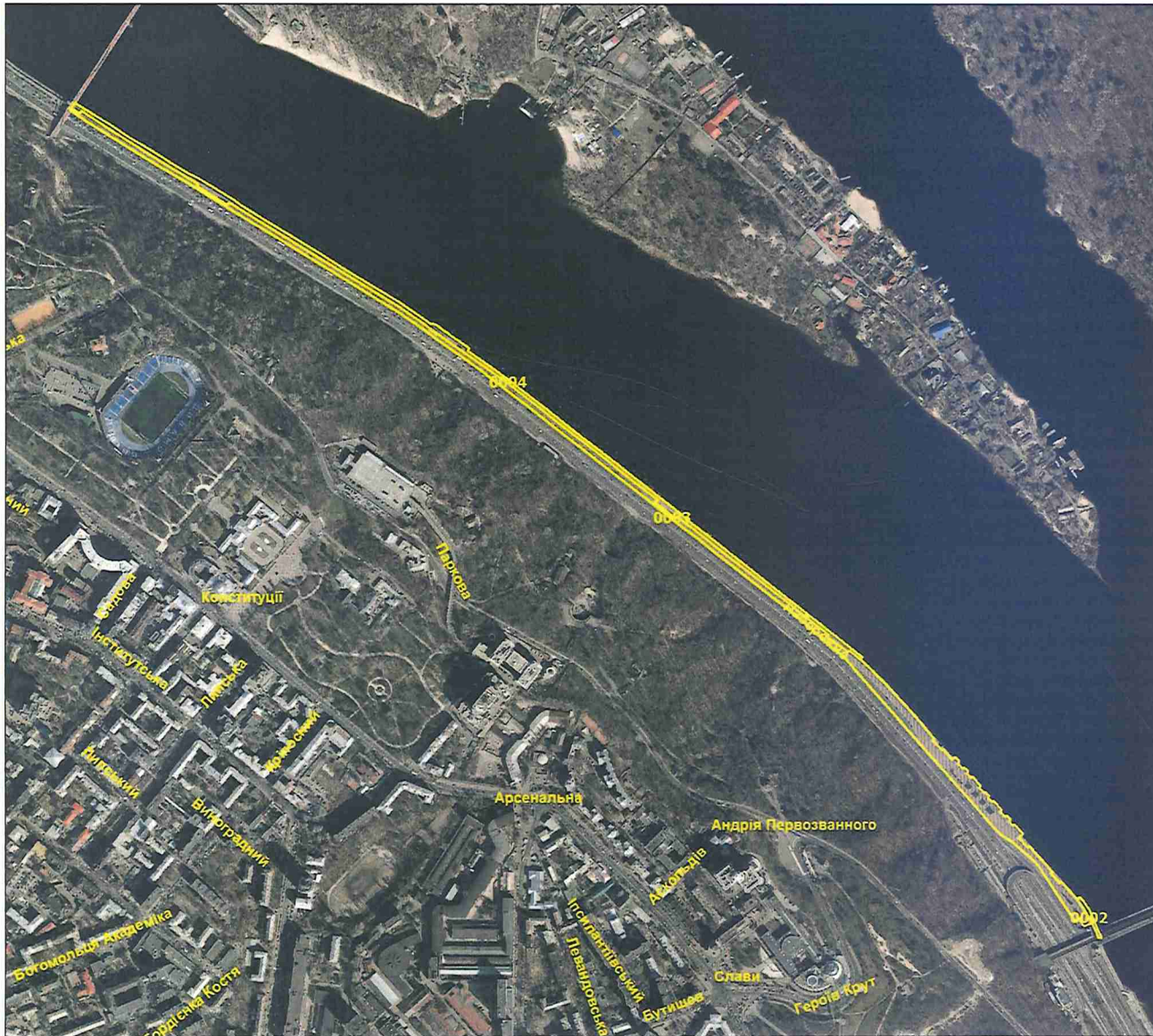

Умовні позначення:

— Межі земельних ділянок

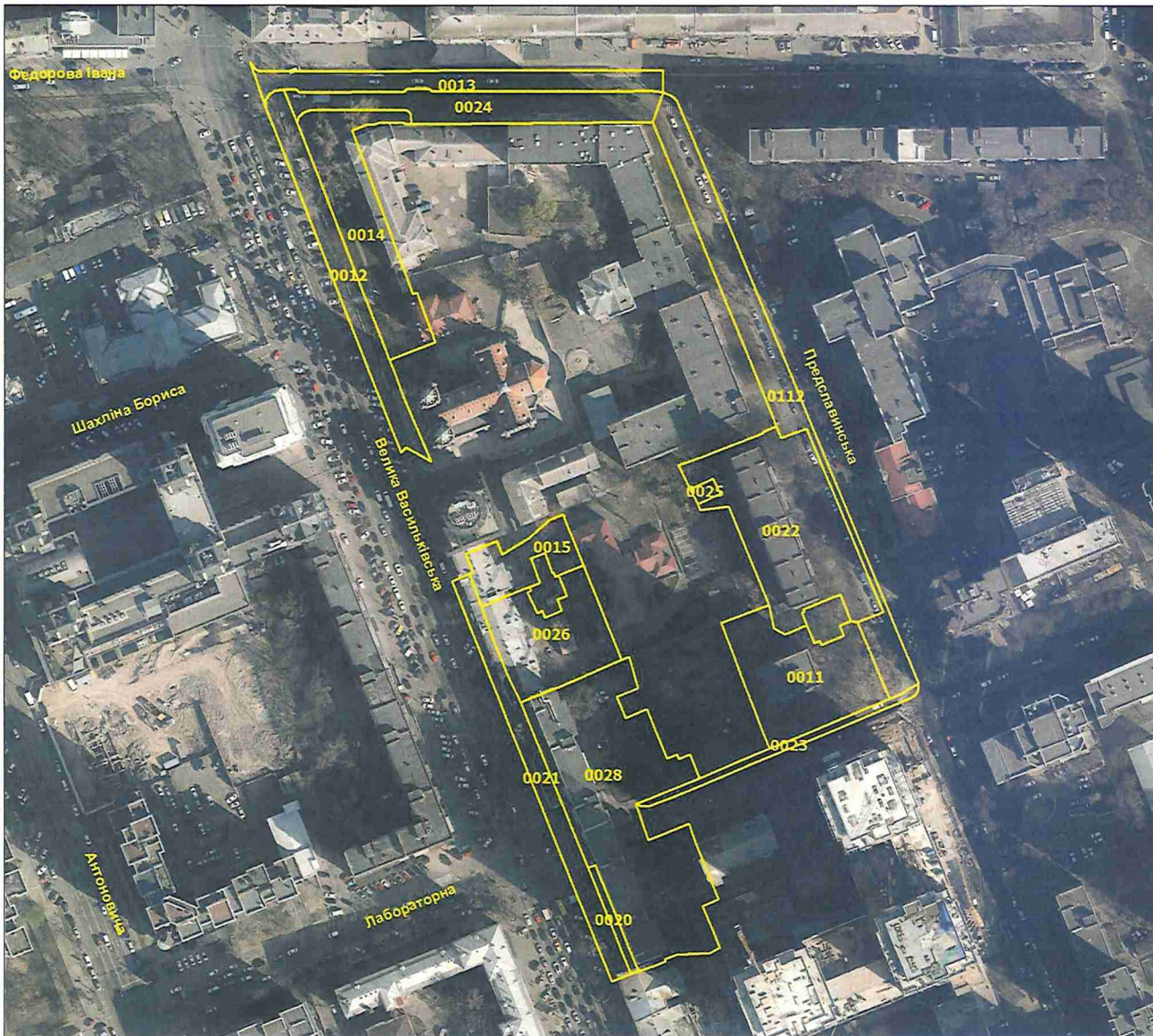

| № з/п | Кад. номер | Код цільового призначення | Площа (га) |
|-------|------------|---------------------------|------------|
| 1 | 0011 | 02.03 | 0,2246 |
| 2 | 0028 | 02.10 | 0,4954 |
| 3 | 0026 | 02.10 | 0,1718 |
| 4 | 0022 | 02.10 | 0,3406 |
| 5 | 0014 | 07.08 | 0,2169 |
| 6 | 0112 | 12.13 | 0,2457 |
| 7 | 0023 | 12.13 | 0,0370 |
| 8 | 0020 | 12.13 | 0,0145 |
| 9 | 0012 | 12.13 | 0,1500 |
| 10 | 0024 | 12.13 | 0,1704 |
| 11 | 0021 | 12.13 | 0,1389 |
| 12 | 0015 | 08.01 | 0,0827 |
| 13 | 0013 | 12.04 | 0,1397 |
| 14 | 0025 | 14.02 | 0,0070 |
| | Разом | | 2,4352 |

Умовні позначення:

— Межі земельних ділянок



| № з/п | Кад. номер | Код цільового призначення | Площа (га) |
|-------|------------|---------------------------|------------|
| 1 | 0013 | 02.03 | 0,3182 |
| 2 | 0001 | 02.10 | 0,3397 |
| 3 | 0003 | 02.10 | 0,3585 |
| 4 | 0012 | 02.10 | 0,3254 |
| 5 | 0007 | 03.20 | 0,0431 |
| 6 | 0008 | 03.20 | 0,1999 |
| 7 | 0006 | 03.20 | 0,0204 |
| 8 | 0018 | 07.08 | 0,5407 |
| 9 | 0009 | 12.13 | 0,0098 |
| | Разом | | 2,1557 |

Умовні позначення:

— Межі земельних ділянок



| № з/п | Кад. номер | Код цільового призначення | Площа (га) |
|-------|------------|---------------------------|------------|
| 1 | 0041 | 02.03 | 0,3057 |
| 2 | 0036 | 02.03 | 0,5545 |
| 3 | 0039 | 02.03 | 0,2144 |
| 4 | 0043 | 02.09 | 0,0411 |
| 5 | 0032 | 02.12 | 0,0426 |
| 6 | 0038 | 11.07 | 0,1347 |
| 7 | 0008 | 12.13 | 0,0632 |
| 8 | 0034 | 07.02 | 0,2037 |
| 9 | 0035 | 11.04 | 0,0118 |
| 10 | 0019 | 12.04 | 0,1170 |
| 11 | 0024 | 12.04 | 0,0466 |
| 12 | 0042 | 14.02 | 0,0052 |
| | Разом | | 1,7405 |

Умовні позначення:

— Межі земельних ділянок



| № з/п | Кад. номер | Код цільового призначення | Площа (га) |
|-------|------------|---------------------------|------------|
| 1 | 0007 | 11.07 | 0,2853 |
| 2 | 0014 | 11.07 | 1,0101 |
| 3 | 0019 | 11.07 | 1,0131 |
| 4 | 0003 | 12.13 | 0,0422 |
| 5 | 0008 | 12.13 | 0,5343 |
| 6 | 0013 | 12.13 | 0,3359 |
| 7 | 0017 | 12.13 | 0,0955 |
| 8 | 0022 | 12.13 | 0,0325 |
| 9 | 0010 | 10.01 | 0,1543 |
| 10 | 0005 | 11.04 | 0,0048 |
| 11 | 0012 | 12.01 | 0,0216 |
| 12 | 0023 | 12.01 | 0,2763 |
| 13 | 0004 | 12.04 | 0,0521 |
| 14 | 0006 | 12.04 | 0,7036 |
| 15 | 0009 | 12.04 | 0,4415 |
| 16 | 0021 | 12.04 | 0,7371 |
| 17 | 0011 | 14.02 | 0,0005 |
| 18 | 0015 | 14.02 | 0,0005 |
| 19 | 0016 | 14.02 | 0,0042 |
| 20 | 0018 | 14.02 | 0,0042 |
| 21 | 0020 | 14.02 | 0,0005 |
| 22 | 0024 | 14.02 | 0,0042 |
| 23 | 0025 | 14.02 | 0,0091 |
| | Разом | | 5,7634 |

Умовні позначення:

— Межі земельних ділянок



| № з/п | Кад. номер | Код цільового призначення | Площа (га) |
|-------|------------|---------------------------|------------|
| 1 | 0012 | 02.10 | 0,8141 |
| 2 | 0007 | 02.10 | 0,4780 |
| 3 | 0013 | 02.10 | 0,3172 |
| 4 | 0011 | 02.10 | 0,2600 |
| 5 | 0005 | 02.10 | 0,2458 |
| 6 | 0003 | 02.12 | 0,0318 |
| 7 | 0010 | 12.13 | 0,4224 |
| 8 | 0004 | 12.04 | 0,6601 |
| | Разом | | 3,2294 |

Умовні позначення:

— Межі земельних ділянок



| № з/п | Кад. номер | Код цільового призначення | Площа (га) |
|-------|------------|---------------------------|------------|
| 1 | 0002 | 02.10 | 0,3068 |
| 2 | 0005 | 12.13 | 0,1108 |
| 3 | 0007 | 12.13 | 0,2116 |
| 4 | 0014 | 12.13 | 0,0654 |
| 5 | 0015 | 12.13 | 0,1660 |
| 6 | 0006 | 12.04 | 0,1463 |
| 7 | 0022 | 12.04 | 0,1206 |
| | Разом | | 1,1275 |

Умовні позначення:

— Межі земельних ділянок



| № з/п | Кад. номер | Код цільового призначення | Площа (га) |
|-------|------------|---------------------------|------------|
| 1 | 0011 | 04.07 | 0,1144 |
| 2 | 0013 | 04.07 | 1,7790 |
| 3 | 0015 | 11.07 | 0,0135 |
| 4 | 0004 | 12.13 | 0,0873 |
| 5 | 0008 | 12.13 | 0,4743 |
| 6 | 0012 | 07.05 | 0,3423 |
| 7 | 0005 | 11.05 | 0,0179 |
| | Разом | | 2,8287 |

Умовні позначення:

— Межі земельних ділянок



| № з/п | Кад. номер | Код цільового призначення | Площа (га) |
|-------|------------|---------------------------|------------|
| 1 | 0013 | 03.10 | 1,3140 |
| 2 | 0012 | 03.10 | 1,9927 |
| 3 | 0004 | 12.13 | 0,0920 |
| 4 | 0006 | 12.13 | 0,1506 |
| 5 | 0014 | 12.13 | 0,3877 |
| 6 | 0010 | 12.13 | 0,0157 |
| 7 | 0011 | 12.13 | 0,3896 |
| 8 | 0005 | 12.01 | 0,0936 |
| 9 | 0009 | 12.04 | 0,6263 |
| 10 | 0003 | 14.02 | 0,0121 |
| | Разом | | 5,0743 |

Умовні позначення:

— Межі земельних ділянок



| № з/п | Кад. номер | Код цільового призначення | Площа (га) |
|-------|------------|---------------------------|------------|
| 1 | 0018 | 02.10 | 0,1981 |
| 2 | 0008 | 02.10 | 0,1912 |
| 3 | 0015 | 02.10 | 0,0610 |
| 4 | 0010 | 03.01 | 0,0572 |
| 5 | 0009 | 03.10 | 0,2881 |
| 6 | 0012 | 03.20 | 0,1010 |
| 7 | 0016 | 11.07 | 0,0179 |
| 8 | 0002 | 11.07 | 0,0035 |
| 9 | 0017 | 11.07 | 0,0183 |
| 10 | 0004 | 11.07 | 0,0143 |
| 11 | 0007 | 12.13 | 0,2640 |
| 12 | 0021 | 12.13 | 0,1737 |
| 13 | 0005 | 12.13 | 0,0669 |
| 14 | 0006 | 12.13 | 0,0151 |
| 15 | 0024 | 08.01 | 0,1732 |
| 16 | 0013 | 08.01 | 0,0972 |
| 17 | 0011 | 11.04 | 0,0295 |
| 18 | 0014 | 12.04 | 0,2325 |
| 19 | 0023 | 12.04 | 0,0722 |
| | Разом | | 2,0749 |

Умовні позначення:

— Межі земельних ділянок

| № з/п | Кад. номер | Код цільового призначення | Площа (га) |
|-------|------------|---------------------------|------------|
| 1 | 0053 | 12.04 | 0,2725 |
| | Разом | | 0,2725 |

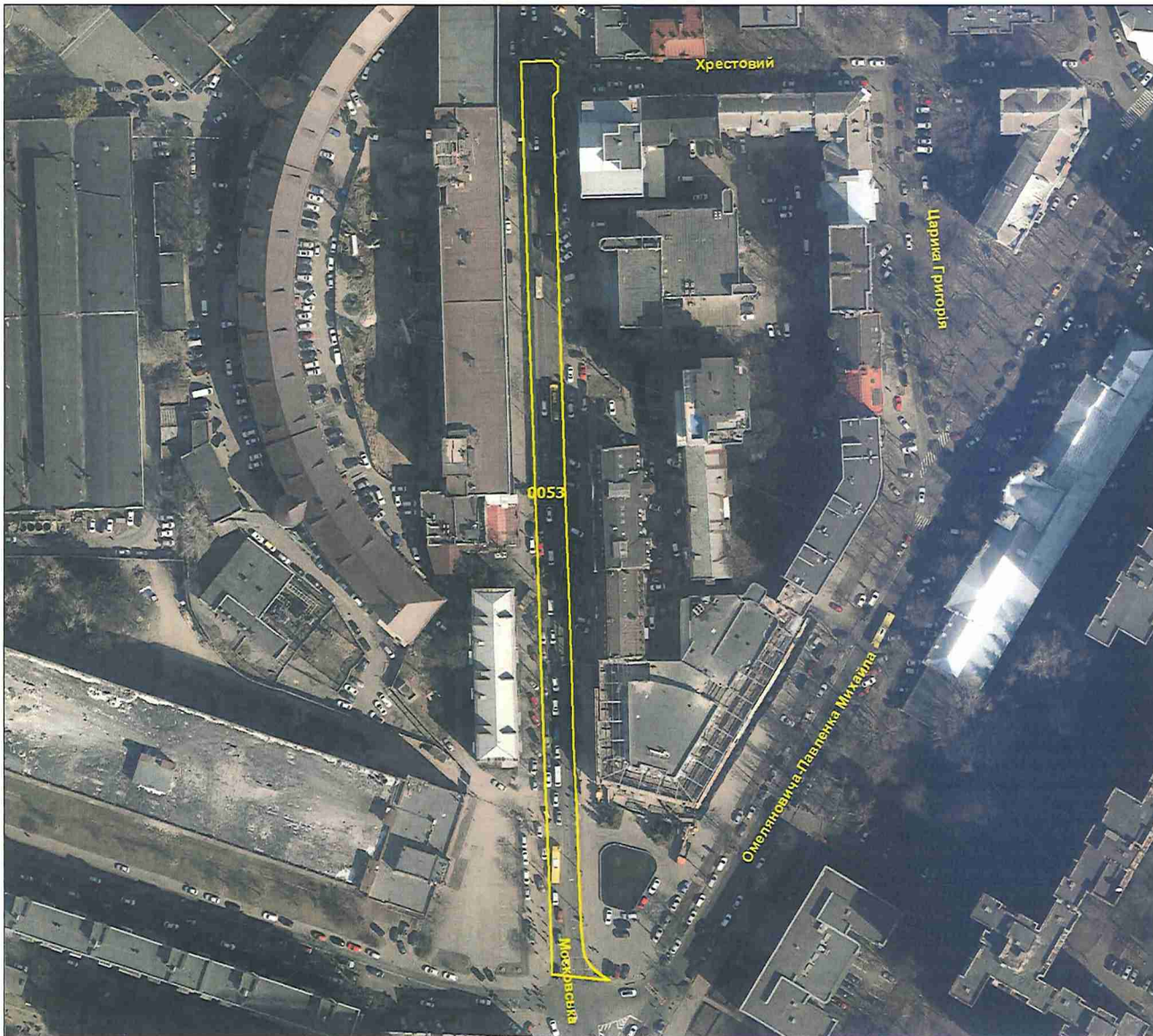

Умовні позначення:

— Межі земельних ділянок

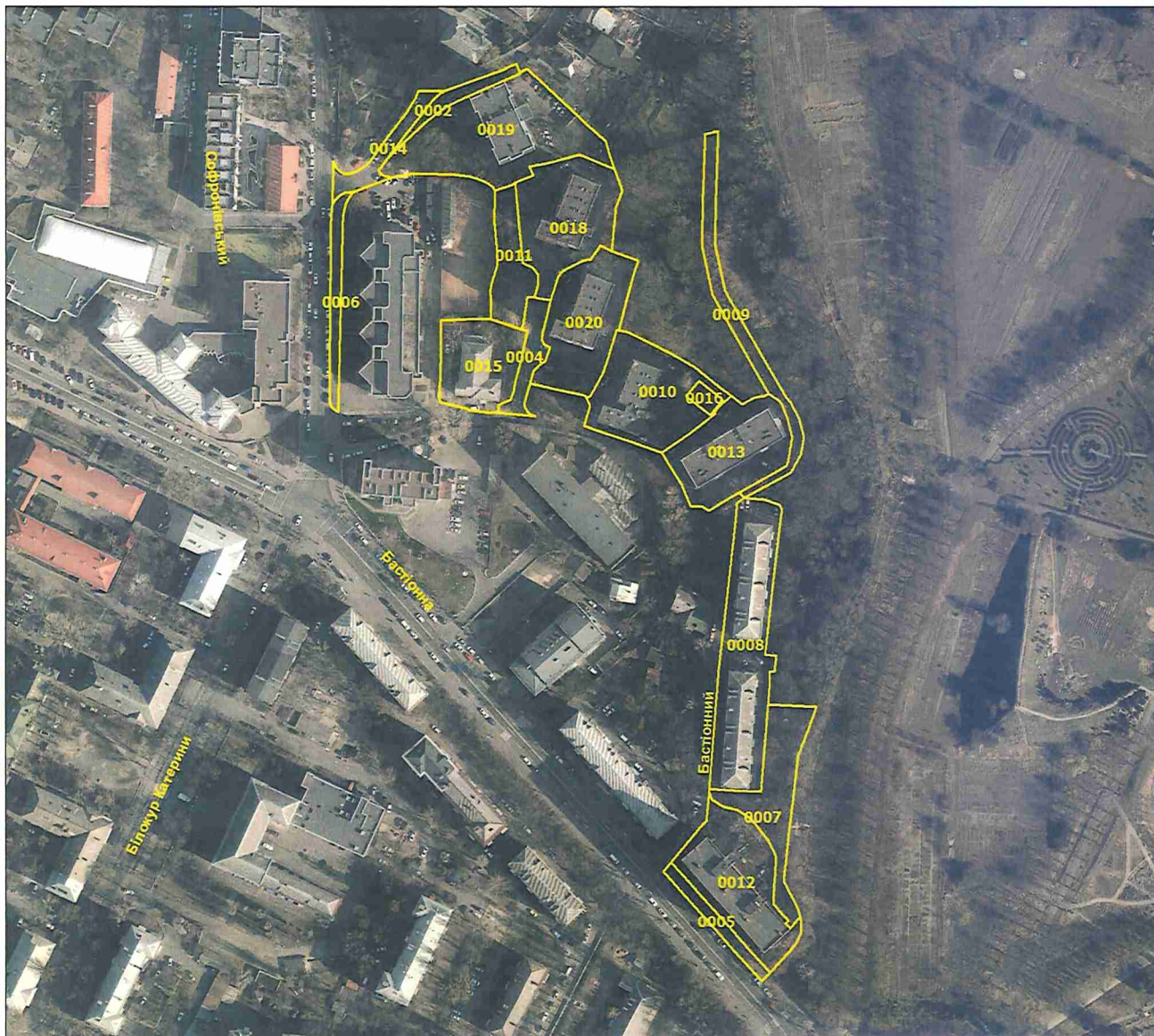

| № з/п | Кад. номер | Код цільового призначення | Площа (га) |
|-------|------------|---------------------------|------------|
| 1 | 0015 | 02.03 | 0,1472 |
| 2 | 0019 | 02.03 | 0,3192 |
| 3 | 0018 | 02.03 | 0,2206 |
| 4 | 0020 | 02.03 | 0,2055 |
| 5 | 0010 | 02.03 | 0,2149 |
| 6 | 0008 | 02.03 | 0,3028 |
| 7 | 0013 | 02.10 | 0,2017 |
| 8 | 0012 | 02.10 | 0,2310 |
| 9 | 0011 | 02.12 | 0,0899 |
| 10 | 0004 | 02.12 | 0,0512 |
| 11 | 0007 | 02.12 | 0,1509 |
| 12 | 0009 | 02.12 | 0,1042 |
| 13 | 0005 | 12.13 | 0,0392 |
| 14 | 0002 | 12.13 | 0,0327 |
| 15 | 0006 | 12.13 | 0,0497 |
| 16 | 0016 | 11.04 | 0,0131 |
| 17 | 0014 | 12.04 | 0,0504 |
| | Разом | | 2,4242 |

Умовні позначення:

— Межі земельних ділянок

| № з/п | Кад. номер | Код цільового призначення | Площа (га) |
|-------|------------|---------------------------|------------|
| 1 | 0013 | 02.12 | 0,1661 |
| | Разом | | 0,1661 |

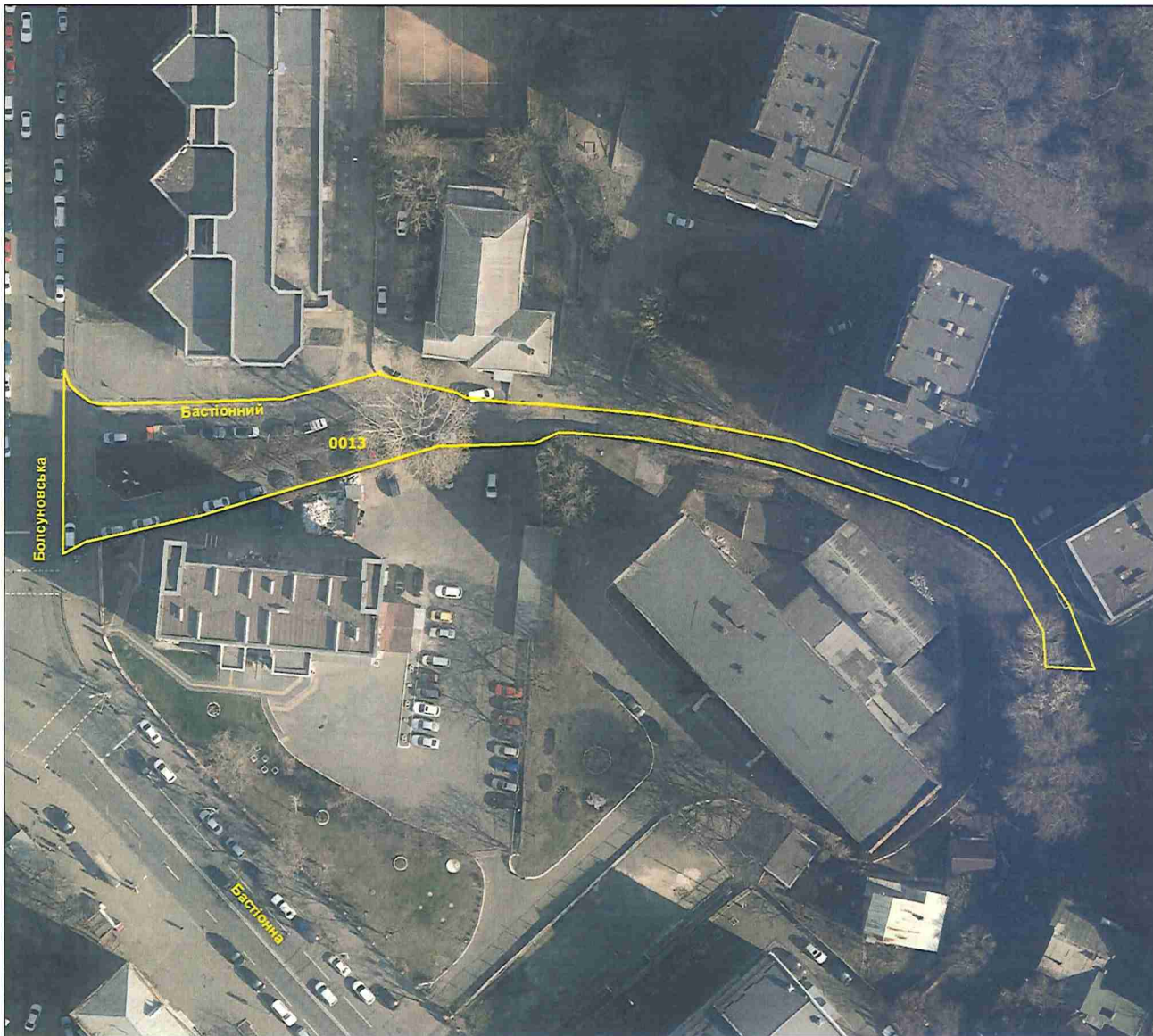

Умовні позначення:

— Межі земельних ділянок



| № з/п | Кад. номер | Код цільового призначення | Площа (га) |
|-------|------------|---------------------------|------------|
| 1 | 0015 | 02.03 | 0,4914 |
| 2 | 0009 | 02.03 | 0,2944 |
| 3 | 0014 | 02.03 | 0,2996 |
| 4 | 0008 | 02.03 | 0,3544 |
| 5 | 0010 | 02.10 | 0,3044 |
| 6 | 0006 | 02.10 | 0,2076 |
| 7 | 0005 | 02.10 | 0,3451 |
| 8 | 0012 | 02.12 | 0,1309 |
| 9 | 0007 | 12.13 | 0,1863 |
| 10 | 0013 | 12.13 | 0,2365 |
| 11 | 0016 | 11.04 | 0,0075 |
| 12 | 0011 | 12.04 | 0,2026 |
| | Разом | | 3,0607 |

Умовні позначення:

— Межі земельних ділянок

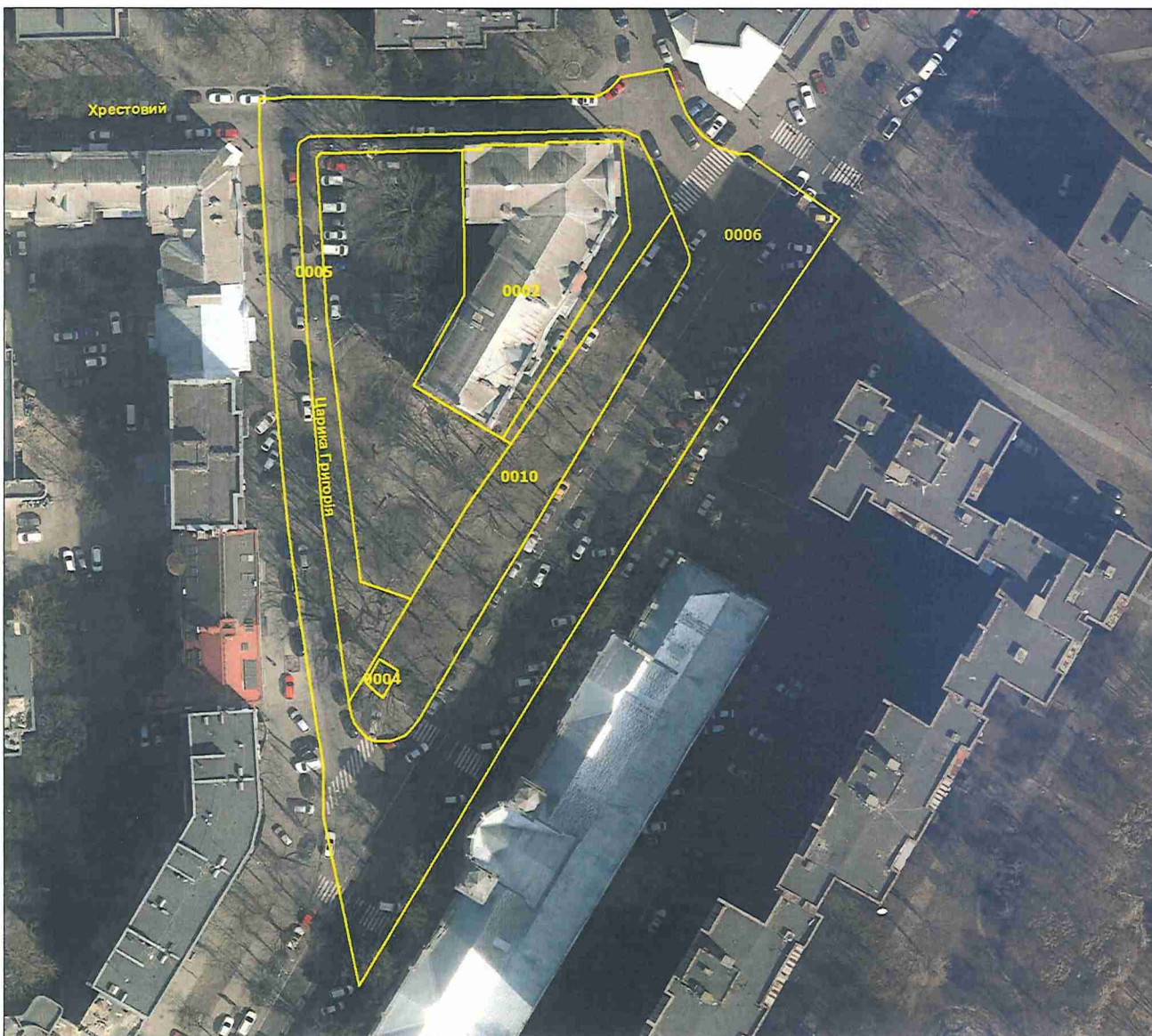

| № з/п | Кад. номер | Код цільового призначення | Площа (га) |
|-------|------------|---------------------------|------------|
| 1 | 0010 | 07.08 | 0,1136 |
| 2 | 0005 | 07.08 | 0,0878 |
| 3 | 0004 | 04.10 | 0,0021 |
| 4 | 0002 | 08.01 | 0,1237 |
| 5 | 0006 | 12.04 | 0,4234 |
| | Разом | | 0,7506 |

Умовні позначення:

— Межі земельних ділянок

| № з/п | Кад. номер | Код цільового призначення | Площа (га) |
|-------|------------|---------------------------|------------|
| 1 | 0001 | 12.13 | 0,1082 |
| 2 | 0003 | 12.13 | 0,0276 |
| 3 | 0002 | 12.04 | 0,7904 |
| | Разом | | 0,9262 |

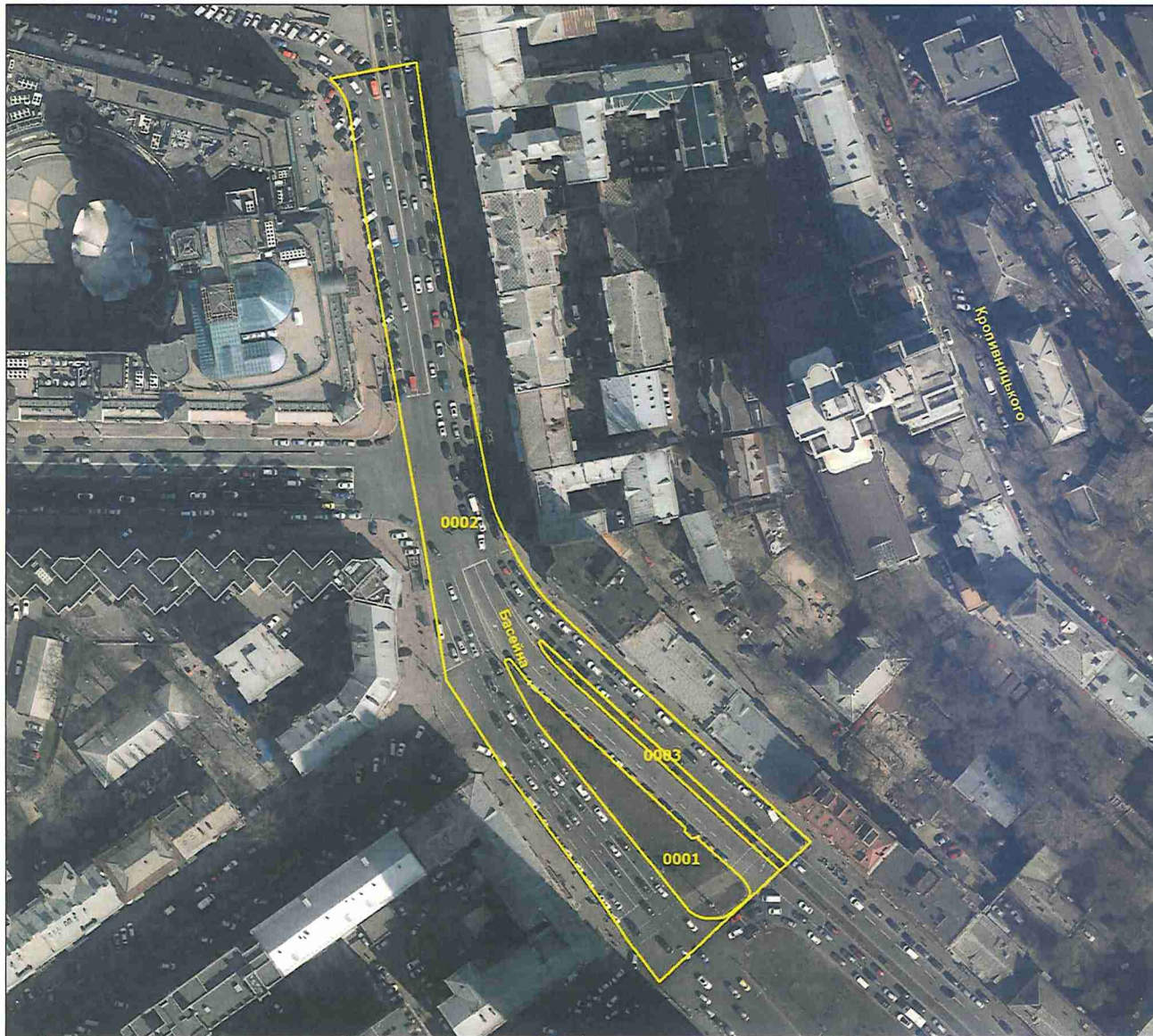

Умовні позначення:

— Межі земельних ділянок



**Заступник міського голови –
секретар Київської міської ради**

Терентьеву М. О.

Положишник В. О.

*Москалю Д. Д.
Редоренку І. І.*

Прошу розглянути проєкт рішення від 27.06.2024
№ 08/231- 903/ПР в установленому порядку.

Омельченко А. В.

Для контролю за проходженням та тиражування.

Володимир БОНДАРЕНКО

“01” липня 2024 року
№ 08/231 – 903/ПР

08/231-903/MP
27.06.2024



УКРАЇНА

ВИКОНАВЧИЙ ОРГАН КИЇВСЬКОЇ МІСЬКОЇ РАДИ
(КИЇВСЬКА МІСЬКА ДЕРЖАВНА АДМІНІСТРАЦІЯ)

ДЕПАРТАМЕНТ ЗЕМЕЛЬНИХ РЕСУРСІВ

вул. Хрещатик, 32-а, м. Київ, 01001 тел. (044) 202 78 15

Контактний центр міста Києва (044) 15 51 E-mail: kyivland@kyivcity.gov.ua Код ЄДРПОУ 26199097

27.06.24. № 05715-СА-67527

Заступнику міського голови-
секретарю Київської міської ради
Володимиру БОНДАРЕНКУ

Шановний Володимире Володимировичу!

Департамент земельних ресурсів виконавчого органу Київської міської ради (Київської міської державної адміністрації) відповідно до пункту 3 статті 26 Регламенту Київської міської ради, затвердженого рішенням Київської міської ради від 04.11.2021 № 3135/3176, направляє проект рішення Київської міської ради «Про затвердження технічних документацій із землеустрою щодо інвентаризації земель» (справа-контейнер **676055360**) для подальшого опрацювання.

- проект рішення Київської міської ради «Про затвердження технічних документацій із землеустрою щодо інвентаризації земель» (676055360) на 2 арк. в 1 прим.;
- пояснювальна записка на 2 арк. в 1 прим.;
- оригінал технічної документації із землеустрою щодо інвентаризації земель (справа № 252782327) 1 книга в 1 прим.;
- оригінал технічної документації із землеустрою щодо інвентаризації земель (справа № 792000528) 1 книга в 1 прим.;
- оригінал технічної документації із землеустрою щодо інвентаризації земель (справа № 335241230) 1 книга в 1 прим.;
- оригінал технічної документації із землеустрою щодо інвентаризації земель (справа № 724786529) 1 книга в 1 прим.;
- оригінал технічної документації із землеустрою щодо інвентаризації земель (справа № 252487415) 2 книги в 1 прим.;
- оригінал технічної документації із землеустрою щодо інвентаризації земель (справа № 252702656) 1 книга в 1 прим.;
- оригінал технічної документації із землеустрою щодо інвентаризації земель (справа № 621745293) 1 книга в 1 прим.;
- оригінал технічної документації із землеустрою щодо інвентаризації земель (справа № 365244735) 1 книга в 1 прим.;
- оригінал технічної документації із землеустрою щодо інвентаризації земель (справа № 355287366) 1 книга в 1 прим.;

- оригінал технічної документації із землеустрою щодо інвентаризації земель (справа № 252724280) 1 книга в 1 прим.;
- оригінал технічної документації із землеустрою щодо інвентаризації земель (справа № 635495282) 1 книга в 1 прим.;
- оригінал технічної документації із землеустрою щодо інвентаризації земель (справа № 791574529) 1 книга в 1 прим.;
- оригінал технічної документації із землеустрою щодо інвентаризації земель (справа № 614335223) 1 книга в 1 прим.;
- оригінал технічної документації із землеустрою щодо інвентаризації земель (справа № 479524337) 1 книга в 1 прим.;
- витяги з бази даних Міського земельного кадастру в 1 прим.;
- матеріали супутникової фотозйомки в 1 прим.

З повагою

Директор



Валентина ПЕЛИХ

Текст проекту рішення у паперовому вигляді відповідає проекту в електронному вигляді на USB носії.

В.о. начальника четвертого відділу управління землеустрою та ринку земель Департаменту земельних ресурсів Оксана Шинкарчук

