



02/231-88/ПР
30.01.2025

КИЇВСЬКА МІСЬКА РАДА
V сесія ІХ скликання

Р І Ш Е Н Н Я

Київ

№ _____

**Про затвердження технічних
документацій із землеустрою щодо
інвентаризації земель**



482530262

Відповідно до статей 9, 20, 79¹, 83, 186 Земельного кодексу України, статей 35, 57 Закону України «Про землеустрій», Закону України «Про Державний земельний кадастр», Закону України «Про внесення змін до деяких законодавчих актів України щодо розмежування земель державної та комунальної власності», пункту 34 частини першої статті 26 Закону України «Про місцеве самоврядування в Україні», Порядку проведення інвентаризації земель, затвердженого постановою Кабінету Міністрів України від 05 червня 2019 року № 476, Порядку ведення Державного земельного кадастру, затвердженого постановою Кабінету Міністрів України від 17 жовтня 2012 року № 1051, рішення Київської міської ради від 10 вересня 2015 року № 958/1822 «Про інвентаризацію земель міста Києва», та враховуючи, що земельні ділянки зареєстровані в Державному земельному кадастрі, розглянувши технічні документації із землеустрою щодо інвентаризації земель, Київська міська рада

ВИРІШИЛА:

1. Затвердити технічні документації із землеустрою щодо інвентаризації земель та віднести земельні ділянки до відповідної категорії земель, виду цільового призначення земельних ділянок згідно з додатком до цього рішення (справа № 482530262).

2. Департаменту земельних ресурсів виконавчого органу Київської міської ради (Київської міської державної адміністрації) вжити заходів щодо державної реєстрації права комунальної власності територіальної громади м. Києва на земельні ділянки згідно з додатком до цього рішення у порядку, встановленому Законом України «Про державну реєстрацію речових прав на нерухоме майно та їх обтяжень».

3. Контроль за виконанням цього рішення покласти на постійну комісію Київської міської ради з питань архітектури, містопланування та земельних відносин.

Київський міський голова

Віталій КЛИЧКО

ПОДАННЯ:

Заступник голови
Київської міської державної адміністрації
з питань здійснення самоврядних повноважень

Петро ОЛЕНИЧ

Директор Департаменту земельних ресурсів
виконавчого органу Київської міської ради
(Київської міської державної адміністрації)

Валентина ПЕЛИХ

В.о. заступника директора Департаменту –
начальника юридичного управління
Департаменту земельних ресурсів
виконавчого органу Київської міської ради
(Київської міської державної адміністрації)

Віктор ДВОРНІКОВ

ПОГОДЖЕНО:

Постійна комісія Київської міської ради
з питань архітектури, містопланування
та земельних відносин

Голова

Михайло ТЕРЕНТЬЄВ

Начальник управління правового
забезпечення діяльності
Київської міської ради

Валентина ПОЛОЖИШНИК

ПОЯСНЮВАЛЬНА ЗАПИСКА

№ ПЗН-77145 від 24.01.2025

до проекту рішення Київської міської ради:
**Про затвердження технічних документацій із землеустрою
щодо інвентаризації земель**

До справи
№ 482530262



1. Юридична особа:

| | |
|--|---|
| Назва | КИЇВСЬКА МІСЬКА РАДА |
| Перелік засновників (учасників) юридичної особи | КИЇВСЬКА МІСЬКА РАДА <i>Адреса засновника: м. Київ, Шевченківський район, ВУЛИЦЯ ХРЕЩАТИК, будинок 36</i> |
| Кінцевий бенефіціарний власник (контролер) | <i>Відсутній</i> |
| Реєстраційний номер: | <i>від 23.01.2025 № 482530262</i> |

2. Відомості про земельні ділянки: зазначені у додатку до проекту рішення Київської міської ради.

3. Обґрунтування прийняття рішення.

Відповідно до рішення Київської міської ради від 10.09.2015 № 958/1822 «Про інвентаризацію земель міста Києва», на виконання Міської цільової програми використання та охорони земель міста Києва на 2019-2021 роки, затвердженої рішенням Київської міської ради від 04.12.2018 № 229/6280, Міської цільової програми використання та охорони земель міста Києва на 2022-2025 роки, затвердженої рішенням Київської міської ради від 07.10.2021 № 2727/2768, з дотриманням вимог Земельного кодексу України, Закону України «Про землеустрій», Закону України «Про Державний земельний кадастр», Порядку проведення інвентаризації земель, затвердженого постановою Кабінету Міністрів України від 05.06.2019 № 476, та Порядку ведення Державного земельного кадастру, затвердженого постановою Кабінету Міністрів України від 17.10.2012 № 1051, комунальним підприємством «Київський інститут земельних відносин» виконані заходи з розробки технічних документацій із землеустрою щодо інвентаризації земель.

Відповідно до статей 9, 20, 79¹, 83, 186 Земельного кодексу України, статей 35, 57 Закону України «Про землеустрій», враховуючи, що земельні ділянки зареєстровані в Державному земельному кадастрі, Департаментом земельних ресурсів виконавчого органу Київської міської ради (Київської міської державної адміністрації) розроблено відповідний проект рішення Київської міської ради.

4. Мета прийняття рішення.

Метою прийняття рішення є затвердження технічних документацій із землеустрою щодо інвентаризації земель на території міста Києва для забезпечення формування земель комунальної власності територіальної громади міста Києва та подальшого оформлення прав на них, в тому числі спрощення процедури оформлення прав на землю, підвищення ефективності міського землекористування, збільшення надходжень коштів до міського бюджету від плати за землю, продажу земельних ділянок на земельних торгах та права оренди землі тощо.

5. Особливі характеристики земельних ділянок: зазначені у додатку до проєкту рішення Київської міської ради.

Технічні документації із землеустрою щодо інвентаризації земель містять інформацію та відомості, надані центральним органом виконавчої влади, що реалізує державну політику у сфері охорони культурної спадщини (Міністерством культури та інформаційної політики України) (кадастрові квартали 91:109, 91:013), органом охорони культурної спадщини органу виконавчої влади Київської міської державної адміністрації (Департаментом охорони культурної спадщини виконавчого органу Київської міської ради (Київської міської державної адміністрації)) (кадастрові квартали 91:109, 88:093), структурним підрозділом Київської міської державної адміністрації у сфері охорони навколишнього природного середовища (Управлінням екології та природних ресурсів виконавчого органу Київської міської ради (Київської міської державної адміністрації)) (кадастрові квартали 91:109, 91:013).

6. Стан нормативно-правової бази у даній сфері правового регулювання.

Загальні засади та порядок проведення інвентаризації земель визначено Земельним кодексом України, Законом України «Про землеустрій», Законом України «Про Державний земельний кадастр», Порядком проведення інвентаризації земель, затвердженим постановою Кабінету Міністрів України від 05.06.2019 № 476 та Порядком ведення Державного земельного кадастру, затвердженого постановою Кабінету Міністрів України від 17.10.2012 № 1051.

Проєкт рішення не стосується прав і соціальної захищеності осіб з інвалідністю та не матиме впливу на життєдіяльність цієї категорії.

Проєкт рішення не містить службової інформації у розумінні статті 6 Закону України «Про доступ до публічної інформації».

Проєкт рішення не містить інформації про фізичну особу (персональні дані) у розумінні статей 11 та 21 Закону України «Про інформацію» та статті 2 Закону України «Про захист персональних даних».

7. Фінансово-економічне обґрунтування.

Реалізація рішення не потребує додаткових витрат міського бюджету.

8. Прогноз соціально-економічних та інших наслідків прийняття рішення.

Наслідками прийняття розробленого проєкту рішення стане:

- реалізація зацікавленою особою своїх прав щодо використання земельної ділянки;
- підвищення ефективності міського землекористування;
- збільшення надходжень коштів до міського бюджету від плати за землю, продажу земельних ділянок та права оренди землі тощо.

Доповідач: директор Департаменту земельних ресурсів **Валентина ПЕЛИХ**

Директор Департаменту земельних ресурсів

Валентина ПЕЛИХ

Додаток
до рішення Київської міської ради
від _____ № _____

| Порядковий номер | Реєстраційний номер справи | Назва технічної документації із землеустрою | Кадастровий номер земельної ділянки | Площа земельної ділянки, га | Місце розташування | Категорія земель | Код виду цільового призначення, назва |
|------------------|----------------------------|---|-------------------------------------|-----------------------------|--|---|---|
| 1 | 610655203 | Технічна документація із землеустрою щодо інвентаризації земель на території кадастрового кварталу 91:109 обмеженого узвозом Смородинський, вул. Кирилівська, узвозом Богуславський, вул. Нижньоюрківська, вул. Князя Володимира Мономаха, вул. Нагірна та умовними лініями у Шевченківському районі м. Києва | 8000000000:91:109:0208 | 0,2673 | вулиця Нагірна, 27, Шевченківський район, місто Київ | Землі житлової та громадської забудови | 03.10 Для будівництва та обслуговування адміністративних будинків, офісних будівель компаній, які займаються підприємницькою діяльністю, пов'язаною з отриманням прибутку |
| | | | 8000000000:91:109:0114 | 0,1971 | провулок Іллі Рєпіна, Шевченківський район, місто Київ | Землі промисловості, транспорту, електронних комунікацій, енергетики, оборони та іншого призначення | 12.04 Для розміщення та експлуатації будівель і споруд автомобільного транспорту та дорожнього господарства |
| | | | 8000000000:91:109:0202 | 0,3033 | провулок Нагірний, Шевченківський район, місто Київ | Землі промисловості, транспорту, електронних комунікацій, енергетики, оборони та іншого призначення | 12.04 Для розміщення та експлуатації будівель і споруд автомобільного транспорту та дорожнього господарства |
| | | | 8000000000:91:109:0147 | 0,4062 | вулиця Нагірна, Шевченківський район, місто Київ | Землі житлової та громадської забудови | 02.09 Для будівництва і обслуговування паркінгів та автостоянок на землях житлової та громадської забудови |
| | | | 8000000000:91:109:0140 | 0,6320 | вулиця Князя Володимира Мономаха, Шевченківський район, місто Київ | Землі природно-заповідного та іншого природоохоронного призначення | 04.11 Для збереження та використання регіональних ландшафтних парків |

| | | | | |
|------------------------|--------|--|---|--|
| 8000000000:91:109:0204 | 0,0925 | вулиця Кирилівська, 83, Шевченківський район, місто Київ | Землі природно-заповідного та іншого природоохоронного призначення | 04.11 Для збереження та використання регіональних ландшафтних парків |
| 8000000000:91:109:0195 | 0,3896 | вулиця Нагірна, Шевченківський район, місто Київ | Землі рекреаційного призначення | 07.08 Земельні ділянки загального користування, які використовуються як зелені насадження загального користування |
| 8000000000:91:109:0106 | 0,0956 | провулок Айвазовського, Шевченківський район, місто Київ | Землі промисловості, транспорту, електронних комунікацій, енергетики, оборони та іншого призначення | 12.04 Для розміщення та експлуатації будівель і споруд автомобільного транспорту та дорожнього господарства |
| 8000000000:91:109:0188 | 0,4605 | вулиця Нагірна, Шевченківський район, місто Київ | Землі природно-заповідного та іншого природоохоронного призначення | 04.11 Для збереження та використання регіональних ландшафтних парків |
| 8000000000:91:109:0111 | 0,1372 | вулиця Князя Володимира Мономаха, 26-б, Шевченківський район, місто Київ | Землі рекреаційного призначення | 07.08 Земельні ділянки загального користування, які використовуються як зелені насадження загального користування |
| 8000000000:91:109:0171 | 0,0462 | вулиця Князя Володимира Мономаха, Шевченківський район, місто Київ | Землі житлової та громадської забудови | 02.12 Земельні ділянки загального користування, які використовуються як внутрішньоквартальні проїзди, пішохідні зони |
| 8000000000:91:109:0209 | 0,1746 | вулиця Князя Володимира Мономаха, 26А, Шевченківський район, місто Київ | Землі житлової та громадської забудови | 02.03 Для будівництва і обслуговування багатоквартирного житлового будинку |

| | | | | |
|------------------------|---------|---|---|---|
| 8000000000:91:109:0200 | 0,3767 | вулиця Князя Володимира Мономаха, Шевченківський район, місто Київ | Землі житлової та громадської забудови | 02.09 Для будівництва і обслуговування паркінгів та автостоянок на землях житлової та громадської забудови |
| 8000000000:91:109:0148 | 0,0143 | провулок Айвазовського, 5, Шевченківський район, місто Київ | Землі промисловості, транспорту, електронних комунікацій, енергетики, оборони та іншого призначення | 14.02 Для розміщення, будівництва, експлуатації та обслуговування будівель і споруд об'єктів передачі електричної енергії |
| 8000000000:91:109:0169 | 0,4167 | вулиця Нагірна, Шевченківський район, місто Київ | Землі промисловості, транспорту, електронних комунікацій, енергетики, оборони та іншого призначення | 12.13 Земельні ділянки загального користування, які використовуються як вулиці, майдани, проїзди, дороги, набережні |
| 8000000000:91:109:0189 | 0,2093 | вулиця Князя Володимира Мономаха, Шевченківський район, місто Київ | Землі промисловості, транспорту, електронних комунікацій, енергетики, оборони та іншого призначення | 12.13 Земельні ділянки загального користування, які використовуються як вулиці, майдани, проїзди, дороги, набережні |
| 8000000000:91:109:0238 | 11,2748 | в межах Подільського узвозу, Смородинського узвозу, вулиці Нагірної, Шевченківський район, місто Київ | Землі природно-заповідного та іншого природоохоронного призначення | 04.11 Для збереження та використання регіональних ландшафтних парків |
| 8000000000:91:109:0137 | 0,2055 | вулиця Кирилівська, Шевченківський район, місто Київ | Землі промисловості, транспорту, електронних комунікацій, енергетики, оборони та іншого призначення | 12.07 Для розміщення та експлуатації будівель і споруд міського електротранспорту |

| | | | | |
|------------------------|--------|---|---|---|
| 8000000000:91:109:0128 | 0,1679 | в межах Подільського узвозу, Смородинського узвозу, вулиці Нагірної, Шевченківський район, місто Київ | Землі природно-заповідного та іншого природоохоронного призначення | 04.10 Для збереження та використання пам'яток природи |
| 8000000000:91:109:0211 | 0,1411 | в межах Подільського узвозу, Смородинського узвозу, вулиці Нагірної, Шевченківський район, місто Київ | Землі природно-заповідного та іншого природоохоронного призначення | 04.10 Для збереження та використання пам'яток природи |
| 8000000000:91:109:0215 | 0,1404 | вулиця Кирилівська, Шевченківський район, місто Київ | Землі промисловості, транспорту, електронних комунікацій, енергетики, оборони та іншого призначення | 12.04 Для розміщення та експлуатації будівель і споруд автомобільного транспорту та дорожнього господарства |
| 8000000000:91:109:0190 | 0,1283 | вулиця Кирилівська, Шевченківський район, місто Київ | Землі промисловості, транспорту, електронних комунікацій, енергетики, оборони та іншого призначення | 12.04 Для розміщення та експлуатації будівель і споруд автомобільного транспорту та дорожнього господарства |
| 8000000000:91:109:0127 | 0,1161 | вулиця Кирилівська, Шевченківський район, місто Київ | Землі промисловості, транспорту, електронних комунікацій, енергетики, оборони та іншого призначення | 12.13 Земельні ділянки загального користування, які використовуються як вулиці, майдани, проїзди, дороги, набережні |
| 8000000000:91:109:0133 | 0,1091 | в межах Подільського узвозу, Смородинського узвозу, вулиці Нагірної, Шевченківський район, місто Київ | Землі природно-заповідного та іншого природоохоронного призначення | 04.10 Для збереження та використання пам'яток природи |
| 8000000000:91:109:0196 | 0,0565 | в межах Подільського узвозу, Смородинського узвозу, вулиці Нагірної, Шевченківський район, місто Київ | Землі природно-заповідного та іншого природоохоронного призначення | 04.11 Для збереження та використання регіональних ландшафтних парків |

| | | | | |
|------------------------|--------|---|---|--|
| 8000000000:91:109:0183 | 0,0463 | в межах Подільського узвозу, Смородинського узвозу, вулиці Нагірної, Шевченківський район, місто Київ | Землі природно-заповідного та іншого природоохоронного призначення | 04.10 Для збереження та використання пам'яток природи |
| 8000000000:91:109:0142 | 0,0436 | вулиця Нагірна, Шевченківський район, місто Київ | Землі житлової та громадської забудови | 03.20 Земельні ділянки загального користування, які використовуються як внутрішньоквартальні проїзди, пішохідні зони |
| 8000000000:91:109:0214 | 0,0388 | в межах Подільського узвозу, Смородинського узвозу, вулиці Нагірної, Шевченківський район, місто Київ | Землі природно-заповідного та іншого природоохоронного призначення | 04.10 Для збереження та використання пам'яток природи |
| 8000000000:91:109:0212 | 0,0325 | в межах Подільського узвозу, Смородинського узвозу, вулиці Нагірної, Шевченківський район, місто Київ | Землі природно-заповідного та іншого природоохоронного призначення | 04.11 Для збереження та використання регіональних ландшафтних парків |
| 8000000000:91:109:0216 | 0,0302 | в межах Подільського узвозу, Смородинського узвозу, вулиці Нагірної, Шевченківський район, місто Київ | Землі природно-заповідного та іншого природоохоронного призначення | 04.10 Для збереження та використання пам'яток природи |
| 8000000000:91:109:0213 | 0,0284 | узвіз Смородинський, Шевченківський район, місто Київ | Землі промисловості, транспорту, електронних комунікацій, енергетики, оборони та іншого призначення | 12.13 Земельні ділянки загального користування, які використовуються як вулиці, майдани, проїзди, дороги, набережні |
| 8000000000:91:109:0207 | 0,0254 | в межах Подільського узвозу, Смородинського узвозу, вулиці Нагірної, Шевченківський район, місто Київ | Землі природно-заповідного та іншого природоохоронного призначення | 04.11 Для збереження та використання регіональних ландшафтних парків |

| | | | | |
|------------------------|--------|---|--|--|
| 8000000000:91:109:0210 | 0,0250 | в межах Подільського узвозу, Смородинського узвозу, вулиці Нагірної, Шевченківський район, місто Київ | Землі природно-заповідного та іншого природоохоронного призначення | 04.10 Для збереження та використання пам'яток природи |
| 8000000000:91:109:0121 | 0,0195 | в межах Подільського узвозу, Смородинського узвозу, вулиці Нагірної, Шевченківський район, місто Київ | Землі природно-заповідного та іншого природоохоронного призначення | 04.10 Для збереження та використання пам'яток природи |
| 8000000000:91:109:0149 | 0,0127 | в межах Подільського узвозу, Смородинського узвозу, вулиці Нагірної, Шевченківський район, місто Київ | Землі природно-заповідного та іншого природоохоронного призначення | 04.10 Для збереження та використання пам'яток природи |
| 8000000000:91:109:0144 | 0,0100 | вулиця Нагірна, Шевченківський район, місто Київ | Землі житлової та громадської забудови | 03.20 Земельні ділянки загального користування, які використовуються як внутрішньоквартальні проїзди, пішохідні зони |
| 8000000000:91:109:0197 | 0,1467 | узвіз Смородинський, Шевченківський район, місто Київ | Землі рекреаційного призначення | 07.08 Земельні ділянки загального користування, які використовуються як зелені насадження загального користування |
| 8000000000:91:109:0198 | 0,0074 | в межах Подільського узвозу, Смородинського узвозу, вулиці Нагірної, Шевченківський район, місто Київ | Землі природно-заповідного та іншого природоохоронного призначення | 04.10 Для збереження та використання пам'яток природи |
| 8000000000:91:109:0191 | 0,0041 | в межах Подільського узвозу, Смородинського узвозу, вулиці Нагірної, Шевченківський район, місто Київ | Землі природно-заповідного та іншого природоохоронного призначення | 04.10 Для збереження та використання пам'яток природи |

| | | | | | | | |
|---|-----------|--|------------------------|--------|---|---|--|
| | | | 8000000000:91:109:0180 | 0,0025 | в межах Подільського узвозу, Смородинського узвозу, вулиці Нагірної, Шевченківський район, місто Київ | Землі природно-заповідного та іншого природоохоронного призначення | 04.10 Для збереження та використання пам'яток природи |
| | | | 8000000000:91:109:0203 | 0,2103 | вулиця Татарська, Шевченківський район, місто Київ | Землі промисловості, транспорту, електронних комунікацій, енергетики, оборони та іншого призначення | 12.13 Земельні ділянки загального користування, які використовуються як вулиці, майдани, проїзди, дороги, набережні |
| | | | 8000000000:91:109:0113 | 0,9038 | вулиця Князя Володимира Мономаха, 26Б, Шевченківський район, місто Київ | Землі житлової та громадської забудови | 02.10 Для будівництва і обслуговування багатоквартирного житлового будинку з об'єктами торгово-розважальної та ринкової інфраструктури |
| | | | 8000000000:91:109:0173 | 0,0167 | вулиця Князя Володимира Мономаха, Шевченківський район, місто Київ | Землі житлової та громадської забудови | 02.12 Земельні ділянки загального користування, які використовуються як внутрішньоквартальні проїзди, пішохідні зони |
| 2 | 335205868 | Технічна документація із землеустрою щодо інвентаризації земель на території кадастрового кварталу 62:096, обмеженого вулицями Градинською, Бальзака Оноре де, Драйзера Теодора у Деснянському районі м. Києва | 8000000000:62:096:0020 | 0,4952 | вулиця Драйзера Теодора, 42, Деснянський район, місто Київ | Землі житлової та громадської забудови | 02.03 Для будівництва і обслуговування багатоквартирного житлового будинку |
| | | | 8000000000:62:096:0058 | 0,0855 | вулиця Драйзера Теодора, 38 а, Деснянський район, місто Київ | Землі промисловості, транспорту, електронних комунікацій, енергетики, оборони та іншого призначення | 11.04 Для розміщення та експлуатації основних, підсобних і допоміжних будівель та споруд технічної інфраструктури (виробництва та розподілення газу, постачання пари та гарячої води, збирання, очищення та розподілення води) |

| | | | | |
|------------------------|--------|--|---|--|
| 8000000000:62:096:0048 | 0,0742 | вулиця Драйзера Геодора, Деснянський район, місто Київ | Землі житлової та громадської забудови | 03.07 Для будівництва та обслуговування будівель торгівлі |
| 8000000000:62:096:0029 | 0,5010 | вулиця Драйзера Геодора, 34/51, Деснянський район, місто Київ | Землі житлової та громадської забудови | 02.09 Для будівництва і обслуговування паркінгів та автостоянок на землях житлової та громадської збудови |
| 8000000000:62:096:0003 | 1,2378 | вулиця Драйзера Геодора, 34/51, Деснянський район, місто Київ | Землі житлової та громадської забудови | 02.10 Для будівництва і обслуговування багатоквартирного житлового будинку з об'єктами торгово- розважальної та ринкової інфраструктури |
| 8000000000:62:096:0018 | 0,2095 | вулиця Бальзака Оноре де, 55, Деснянський район, місто Київ | Землі житлової та громадської забудови | 02.09 Для будівництва і обслуговування паркінгів та автостоянок на землях житлової та громадської збудови |
| 8000000000:62:096:0019 | 0,0480 | вулиця Бальзака Оноре де, 55а, Деснянський район, місто Київ | Землі промисловості, транспорту, електронних комунікацій, енергетики, оборони та іншого призначення | 11.04 Для розміщення та експлуатації основних, підсобних і допоміжних будівель та споруд технічної інфраструктури (виробництва та розподілення газу, постачання пари та гарячої води, збирання, очищення та розподілення води) |
| 8000000000:62:096:0053 | 0,1104 | вулиця Драйзера Геодора, 36а, Деснянський район, місто Київ | Землі житлової та громадської забудови | 03.04 Для будівництва та обслуговування будівель громадських та релігійних організацій |

| | | | | |
|------------------------|--------|---|---|---|
| 8000000000:62:096:0012 | 0,2131 | вулиця Бальзака Оноре де, 55 б, Деснянський район, місто Київ | Землі житлової та громадської забудови | 03.10 Для будівництва та обслуговування адміністративних будинків, офісних будівель компаній, які займаються підприємницькою діяльністю, пов'язаною з отриманням прибутку |
| 8000000000:62:096:0022 | 0,0253 | вулиця Лаврухіна Миколи, 7, Деснянський район, місто Київ | Землі промисловості, транспорту, електронних комунікацій, енергетики, оборони та іншого призначення | 14.02 Для розміщення, будівництва, експлуатації та обслуговування будівель і споруд об'єктів передачі електричної енергії |
| 8000000000:62:096:0026 | 0,0177 | вулиця Драйзера Теодора, 40а, Деснянський район, місто Київ | Землі промисловості, транспорту, електронних комунікацій, енергетики, оборони та іншого призначення | 14.02 Для розміщення, будівництва, експлуатації та обслуговування будівель і споруд об'єктів передачі електричної енергії |
| 8000000000:62:096:0021 | 1,0465 | вулиця Лаврухіна Миколи, 11, Деснянський район, місто Київ | Землі житлової та громадської забудови | 02.03 Для будівництва і обслуговування багатоквартирного житлового будинку |
| 8000000000:62:096:0004 | 0,6075 | вулиця Драйзера Теодора, 46, Деснянський район, місто Київ | Землі житлової та громадської забудови | 02.03 Для будівництва і обслуговування багатоквартирного житлового будинку |
| 8000000000:62:096:0042 | 0,7351 | вулиця Драйзера Теодора, 44а, Деснянський район, місто Київ | Землі житлової та громадської забудови | 02.03 Для будівництва і обслуговування багатоквартирного житлового будинку |
| 8000000000:62:096:0027 | 0,4303 | вулиця Лаврухіна Миколи, 11а, Деснянський район, місто Київ | Землі житлової та громадської забудови | 02.03 Для будівництва і обслуговування багатоквартирного житлового будинку |

| | | | | |
|------------------------|--------|--|---|--|
| 8000000000:62:096:0056 | 0,0268 | вулиця Драйзера Теодора, 46, Деснянський район, місто Київ | Землі промисловості, транспорту, електронних комунікацій, енергетики, оборони та іншого призначення | 11.04 Для розміщення та експлуатації основних, підсобних і допоміжних будівель та споруд технічної інфраструктури (виробництва та розподілення газу, постачання пари та гарячої води, збирання, очищення та розподілення води) |
| 8000000000:62:096:0062 | 0,2830 | вулиця Бальзака Оноре де, Деснянський район, місто Київ | Землі житлової та громадської забудови | 02.12 Земельні ділянки загального користування, які використовуються як внутрішньоквартальні проїзди, пішохідні зони |
| 8000000000:62:096:0007 | 0,0127 | вулиця Бальзака Оноре де, Деснянський район, місто Київ | Землі промисловості, транспорту, електронних комунікацій, енергетики, оборони та іншого призначення | 14.02 Для розміщення, будівництва, експлуатації та обслуговування будівель і споруд об'єктів передачі електричної енергії |
| 8000000000:62:096:0055 | 1,7043 | вулиця Лаврухіна Миколи, 15/46, Деснянський район, місто Київ | Землі житлової та громадської забудови | 02.03 Для будівництва і обслуговування багатоквартирного житлового будинку |
| 8000000000:62:096:0061 | 1,4060 | вулиця Лаврухіна Миколи, 7, Деснянський район, місто Київ | Землі житлової та громадської забудови | 02.03 Для будівництва і обслуговування багатоквартирного житлового будинку |
| 8000000000:62:096:0064 | 1,6085 | вулиця Драйзера Теодора, 36, 38, Деснянський район, місто Київ | Землі житлової та громадської забудови | 02.03 Для будівництва і обслуговування багатоквартирного житлового будинку |
| 8000000000:62:096:0051 | 1,7083 | вулиця Бальзака Оноре де, 55, Деснянський район, місто Київ | Землі житлової та громадської забудови | 02.03 Для будівництва і обслуговування багатоквартирного житлового будинку |

| | | | | |
|------------------------|--------|---|---|--|
| 8000000000:62:096:0016 | 0,0767 | вулиця Драйзера Теодора, 40 б, Деснянський район, місто Київ | Землі житлової та громадської забудови | 03.20 Земельні ділянки загального користування, які використовуються як внутрішньоквартальні проїзди, пішохідні зони |
| 8000000000:62:096:0068 | 0,6853 | вулиця Лаврухіна Миколи, Деснянський район, місто Київ | Землі промисловості, транспорту, електронних комунікацій, енергетики, оборони та іншого призначення | 12.04 Для розміщення та експлуатації будівель і споруд автомобільного транспорту та дорожнього господарства |
| 8000000000:62:096:0011 | 0,4516 | вулиця Драйзера Теодора, Деснянський район, місто Київ | Землі житлової та громадської забудови | 02.12 Земельні ділянки загального користування, які використовуються як внутрішньоквартальні проїзди, пішохідні зони |
| 8000000000:62:096:0024 | 0,0346 | вулиця Драйзера Теодора, 40, Деснянський район, місто Київ | Землі житлової та громадської забудови | 02.12 Земельні ділянки загального користування, які використовуються як внутрішньоквартальні проїзди, пішохідні зони |
| 8000000000:62:096:0033 | 0,1662 | вулиця Лаврухіна Миколи, 11, Деснянський район, місто Київ | Землі рекреаційного призначення | 07.08 Земельні ділянки загального користування, які використовуються як зелені насадження загального користування |
| 8000000000:62:096:0040 | 1,0987 | вулиця Градинська, 1, Лаврухіна Миколи, 6, Деснянський район, місто Київ | Землі житлової та громадської забудови | 02.10 Для будівництва і обслуговування багатоквартирного житлового будинку з об'єктами торгово- розважальної та ринкової інфраструктури |

| | | | | |
|------------------------|--------|--|---|---|
| 8000000000:62:096:0006 | 0,3163 | вулиця Лаврухіна Миколи, 3, Деснянський район, місто Київ | Землі житлової та громадської забудови | 03.10 Для будівництва та обслуговування адміністративних будинків, офісних будівель компаній, які займаються підприємницькою діяльністю, пов'язаною з отриманням прибутку |
| 8000000000:62:096:0057 | 1,6173 | вулиця Лаврухіна Миколи 5, Бальзака Оноре де 55в, 55г, Деснянський район, місто Київ | Землі житлової та громадської забудови | 02.03 Для будівництва і обслуговування багатоквартирного житлового будинку |
| 8000000000:62:096:0030 | 0,0182 | вулиця Лаврухіна Миколи, Деснянський район, місто Київ | Землі житлової та громадської забудови | 03.20 Земельні ділянки загального користування, які використовуються як внутрішньоквартальні проїзди, пішохідні зони |
| 8000000000:62:096:0010 | 0,2630 | вулиця Лаврухіна Миколи, 15/46, Деснянський район, місто Київ | Землі житлової та громадської забудови | 02.09 Для будівництва і обслуговування паркінгів та автостоянок на землях житлової та громадської збудови |
| 8000000000:62:096:0052 | 1,3089 | вулиця Драйзера Теодора, Деснянський район, місто Київ | Землі промисловості, транспорту, електронних комунікацій, енергетики, оборони та іншого призначення | 12.04 Для розміщення та експлуатації будівель і споруд автомобільного транспорту та дорожнього господарства |
| 8000000000:62:096:0041 | 0,4584 | вулиця Лаврухіна Миколи, Деснянський район, місто Київ | Землі промисловості, транспорту, електронних комунікацій, енергетики, оборони та іншого призначення | 12.04 Для розміщення та експлуатації будівель і споруд автомобільного транспорту та дорожнього господарства |

| | | | | |
|------------------------|--------|---|---|--|
| 8000000000:62:096:0025 | 0,8866 | вулиця Бальзака Оноре де, Деснянський район, місто Київ | Землі промисловості, транспорту, електронних комунікацій, енергетики, оборони та іншого призначення | 12.04 Для розміщення та експлуатації будівель і споруд автомобільного транспорту та дорожнього господарства |
| 8000000000:62:096:0013 | 0,2315 | вулиця Драйзера Теодора, Деснянський район, місто Київ | Землі промисловості, транспорту, електронних комунікацій, енергетики, оборони та іншого призначення | 12.04 Для розміщення та експлуатації будівель і споруд автомобільного транспорту та дорожнього господарства |
| 8000000000:62:096:0049 | 0,9267 | вулиця Градинська, Деснянський район, місто Київ | Землі промисловості, транспорту, електронних комунікацій, енергетики, оборони та іншого призначення | 12.04 Для розміщення та експлуатації будівель і споруд автомобільного транспорту та дорожнього господарства |
| 8000000000:62:096:0054 | 0,2846 | вулиця Бальзака Оноре де, Деснянський район, місто Київ | Землі промисловості, транспорту, електронних комунікацій, енергетики, оборони та іншого призначення | 12.04 Для розміщення та експлуатації будівель і споруд автомобільного транспорту та дорожнього господарства |
| 8000000000:62:096:0059 | 0,4266 | вулиця Лаврухіна Миколи, Деснянський район, місто Київ | Землі промисловості, транспорту, електронних комунікацій, енергетики, оборони та іншого призначення | 12.13 Земельні ділянки загального користування, які використовуються як вулиці, майдани, проїзди, дороги, набережні |
| 8000000000:62:096:0028 | 0,0228 | вулиця Лаврухіна Миколи, Деснянський район, місто Київ | Землі промисловості, транспорту, електронних комунікацій, енергетики, оборони та іншого призначення | 11.04 Для розміщення та експлуатації основних, підсобних і допоміжних будівель та споруд технічної інфраструктури (виробництва та розподілення газу, постачання пари та гарячої води, збирання, очищення та розподілення води) |

| | | | | |
|------------------------|--------|---|---|---|
| 8000000000:62:096:0017 | 0,0241 | вулиця Драйзера Теодора, 40, Деснянський район, місто Київ | Землі промисловості, транспорту, електронних комунікацій, енергетики, оборони та іншого призначення | 14.02 Для розміщення, будівництва, експлуатації та обслуговування будівель і споруд об'єктів передачі електричної енергії |
| 8000000000:62:096:0067 | 0,2792 | вулиця Лаврухіна Миколи, 7а, Деснянський район, місто Київ | Землі житлової та громадської забудови | 02.03 Для будівництва і обслуговування багатоквартирного житлового будинку |
| 8000000000:62:096:0044 | 0,0474 | вулиця Лаврухіна Миколи, Деснянський район, місто Київ | Землі житлової та громадської забудови | 02.12 Земельні ділянки загального користування, які використовуються як внутрішньоквартальні проїзди, пішохідні зони |
| 8000000000:62:096:0135 | 0,2012 | вулиця Драйзера Теодора, 36, Деснянський район, місто Київ | Землі рекреаційного призначення | 07.08 Земельні ділянки загального користування, які використовуються як зелені насадження загального користування |
| 8000000000:62:096:0060 | 0,0096 | вулиця Лаврухіна Миколи, 11, Деснянський район, місто Київ | Землі рекреаційного призначення | 07.08 Земельні ділянки загального користування, які використовуються як зелені насадження загального користування |
| 8000000000:62:096:0050 | 0,0240 | вулиця Лаврухіна Миколи, 11, Деснянський район, місто Київ | Землі рекреаційного призначення | 07.08 Земельні ділянки загального користування, які використовуються як зелені насадження загального користування |

| | | | | |
|------------------------|--------|---|---|--|
| 8000000000:62:096:0063 | 0,0234 | вулиця Лаврухіна Миколи, 5, Деснянський район, місто Київ | Землі промисловості, транспорту, електронних комунікацій, енергетики, оборони та іншого призначення | 11.04 Для розміщення та експлуатації основних, підсобних і допоміжних будівель та споруд технічної інфраструктури (виробництва та розподілення газу, постачання пари та гарячої води, збирання, очищення та розподілення води) |
| 8000000000:62:096:0014 | 0,0230 | вулиця Бальзака Оноре де 55г, Деснянський район, місто Київ | Землі промисловості, транспорту, електронних комунікацій, енергетики, оборони та іншого призначення | 14.02 Для розміщення, будівництва, експлуатації та обслуговування будівель і споруд об'єктів передачі електричної енергії |
| 8000000000:62:096:0045 | 0,0227 | вулиця Бальзака Оноре де 55в, Деснянський район, місто Київ | Землі промисловості, транспорту, електронних комунікацій, енергетики, оборони та іншого призначення | 11.04 Для розміщення та експлуатації основних, підсобних і допоміжних будівель та споруд технічної інфраструктури (виробництва та розподілення газу, постачання пари та гарячої води, збирання, очищення та розподілення води) |
| 8000000000:62:096:0009 | 0,0274 | вулиця Бальзака Оноре де, Деснянський район, місто Київ | Землі житлової та громадської забудови | 03.07 Для будівництва та обслуговування будівель торгівлі |
| 8000000000:62:096:0070 | 0,0592 | вулиця Драйзера Теодора, Деснянський район, місто Київ | Землі житлової та громадської забудови | 02.12 Земельні ділянки загального користування, які використовуються як внутрішньоквартальні проїзди, пішохідні зони |
| 8000000000:62:096:0071 | 0,1122 | вулиця Лаврухіна Миколи, Деснянський район, місто Київ | Землі рекреаційного призначення | 07.02 Для будівництва та обслуговування об'єктів фізичної культури і спорту |

| | | | | | | | |
|---|-----------|--|------------------------|--------|--|---|--|
| | | | 8000000000:62:096:0072 | 0,2844 | вулиця Лаврухіна Миколи, Деснянський район, місто Київ | Землі житлової та громадської забудови | 02.12 Земельні ділянки загального користування, які використовуються як внутрішньоквартальні проїзди, пішохідні зони |
| 3 | 365212686 | Технічна документація із землеустрою щодо інвентаризації земель на території кадастрового кварталу 90:002 обмеженого вул.Ахматової Анни, просп. Григоренка Петра, вул. Драгоманова у Дарницькому районі м. Києва | 8000000000:90:002:0003 | 0,9211 | проспект Григоренка Петра, 29, 31, Дарницький район, місто Київ | Землі житлової та громадської забудови | 02.10 Для будівництва і обслуговування багатоквартирного житлового будинку з об'єктами торгово- розважальної та ринкової інфраструктури |
| | | | 8000000000:90:002:0004 | 1,3856 | вулиця Ахматової Анни, 17, 19, 21, Дарницький район, місто Київ | Землі житлової та громадської забудови | 02.03 Для будівництва і обслуговування багатоквартирного житлового будинку |
| | | | 8000000000:90:002:0006 | 0,9525 | вулиця Драгоманова, Дарницький район, місто Київ | Землі житлової та громадської забудови | 02.12 Земельні ділянки загального користування, які використовуються як внутрішньоквартальні проїзди, пішохідні зони |
| | | | 8000000000:90:002:0008 | 0,2968 | проспект Григоренка Петра, Дарницький район, місто Київ | Землі промисловості, транспорту, електронних комунікацій, енергетики, оборони та іншого призначення | 12.13 Земельні ділянки загального користування, які використовуються як вулиці, майдани, проїзди, дороги, набережні |
| | | | 8000000000:90:002:0009 | 0,1955 | вулиця Ахматової Анни, Дарницький район, місто Київ | Землі промисловості, транспорту, електронних комунікацій, енергетики, оборони та іншого призначення | 12.13 Земельні ділянки загального користування, які використовуються як вулиці, майдани, проїзди, дороги, набережні |
| | | | 8000000000:90:002:0010 | 0,0100 | проспект Григоренка Петра, Дарницький район, місто Київ | Землі промисловості, транспорту, електронних комунікацій, енергетики, оборони та іншого призначення | 12.04 Для розміщення та експлуатації будівель і споруд автомобільного транспорту та дорожнього господарства |

| | | | | |
|------------------------|--------|---|---|--|
| 8000000000:90:002:0011 | 0,0576 | вулиця Драгоманова, 20а, Дарницький район, місто Київ | Землі промисловості, транспорту, електронних комунікацій, енергетики, оборони та іншого призначення | 11.04 Для розміщення та експлуатації основних, підсобних і допоміжних будівель та споруд технічної інфраструктури (виробництва та розподілення газу, постачання пари та гарячої води, збирання, очищення та розподілення води) |
| 8000000000:90:002:0012 | 0,9656 | вулиця Ахматової Анни, 11, 15, Дарницький район, місто Київ | Землі житлової та громадської забудови | 02.10 Для будівництва і обслуговування багатоквартирного житлового будинку з об'єктами торгово-розважальної та ринкової інфраструктури |
| 8000000000:90:002:0013 | 0,1076 | проспект Григоренка Петра, 23, Дарницький район, місто Київ | Землі житлової та громадської забудови | 03.10 Для будівництва та обслуговування адміністративних будинків, офісних будівель компаній, які займаються підприємницькою діяльністю, пов'язаною з отриманням прибутку |
| 8000000000:90:002:0014 | 0,0130 | проспект Григоренка Петра, Дарницький район, місто Київ | Землі промисловості, транспорту, електронних комунікацій, енергетики, оборони та іншого призначення | 12.04 Для розміщення та експлуатації будівель і споруд автомобільного транспорту та дорожнього господарства |
| 8000000000:90:002:0015 | 1,0996 | вулиця Драгоманова, 42, Дарницький район, місто Київ | Землі житлової та громадської забудови | 02.10 Для будівництва і обслуговування багатоквартирного житлового будинку з об'єктами торгово-розважальної та ринкової інфраструктури |

| | | | | |
|------------------------|--------|---|---|--|
| 8000000000:90:002:0016 | 0,3001 | вулиця Ахматової Анни, 15а, Дарницький район, місто Київ | Землі житлової та громадської забудови | 02.09 Для будівництва і обслуговування паркінгів та автостоянок на землях житлової та громадської збудови |
| 8000000000:90:002:0017 | 0,2817 | проспект Григоренка Петра, Дарницький район, місто Київ | Землі промисловості, транспорту, електронних комунікацій, енергетики, оборони та іншого призначення | 12.13 Земельні ділянки загального користування, які використовуються як вулиці, майдани, проїзди, дороги, набережні |
| 8000000000:90:002:0018 | 0,0162 | проспект Григоренка Петра, Дарницький район, місто Київ | Землі промисловості, транспорту, електронних комунікацій, енергетики, оборони та іншого призначення | 12.04 Для розміщення та експлуатації будівель і споруд автомобільного транспорту та дорожнього господарства |
| 8000000000:90:002:0019 | 0,1031 | проспект Григоренка Петра, Дарницький район, місто Київ | Землі промисловості, транспорту, електронних комунікацій, енергетики, оборони та іншого призначення | 12.13 Земельні ділянки загального користування, які використовуються як вулиці, майдани, проїзди, дороги, набережні |
| 8000000000:90:002:0020 | 1,2121 | проспект Григоренка Петра, 25а, 25б, 25в, Дарницький район, місто Київ | Землі житлової та громадської забудови | 02.03 Для будівництва і обслуговування багатоквартирного житлового будинку |
| 8000000000:90:002:0022 | 0,0298 | вулиця Драгоманова, Дарницький район, місто Київ | Землі житлової та громадської забудови | 02.12 Земельні ділянки загального користування, які використовуються як внутрішньоквартальні проїзди, пішохідні зони |

| | | | | |
|------------------------|--------|--|---|---|
| 8000000000:90:002:0023 | 0,3871 | вулиця Ахматової Анни, 15/27, Дарницький район, місто Київ | Землі житлової та громадської забудови | 03.10 Для будівництва та обслуговування адміністративних будинків, офісних будівель компаній, які займаються підприємницькою діяльністю, пов'язаною з отриманням прибутку |
| 8000000000:90:002:0024 | 0,0141 | вулиця Ахматової Анни, 13, Дарницький район, місто Київ | Землі промисловості, транспорту, електронних комунікацій, енергетики, оборони та іншого призначення | 14.02 Для розміщення, будівництва, експлуатації та обслуговування будівель і споруд об'єктів передачі електричної енергії |
| 8000000000:90:002:0025 | 0,1675 | вулиця Драгоманова, Дарницький район, місто Київ | Землі промисловості, транспорту, електронних комунікацій, енергетики, оборони та іншого призначення | 12.13 Земельні ділянки загального користування, які використовуються як вулиці, майдани, проїзди, дороги, набережні |
| 8000000000:90:002:0026 | 0,6905 | вулиця Ахматової Анни, Дарницький район, місто Київ | Землі промисловості, транспорту, електронних комунікацій, енергетики, оборони та іншого призначення | 12.13 Земельні ділянки загального користування, які використовуються як вулиці, майдани, проїзди, дороги, набережні |
| 8000000000:90:002:0027 | 0,7740 | вулиця Драгоманова, Дарницький район, місто Київ | Землі промисловості, транспорту, електронних комунікацій, енергетики, оборони та іншого призначення | 12.04 Для розміщення та експлуатації будівель і споруд автомобільного транспорту та дорожнього господарства |
| 8000000000:90:002:0029 | 2,1443 | вулиця Драгоманова, 18, 22, Дарницький район, місто Київ | Землі житлової та громадської забудови | 02.10 Для будівництва і обслуговування багатоквартирного житлового будинку з об'єктами торгово-розважальної та ринкової інфраструктури |

| | | | | |
|------------------------|--------|---|---|---|
| 8000000000:90:002:0031 | 0,0625 | проспект Григоренка Петра, Дарницький район, місто Київ | Землі житлової та громадської забудови | 02.12 Земельні ділянки загального користування, які використовуються як внутрішньоквартальні проїзди, пішохідні зони |
| 8000000000:90:002:0032 | 0,4800 | вулиця Ахматової Анни, 23, Дарницький район, місто Київ | Землі рекреаційного призначення | 07.08 Земельні ділянки загального користування, які використовуються як зелені насадження загального користування |
| 8000000000:90:002:0033 | 0,0070 | вулиця Драгоманова, Дарницький район, місто Київ | Землі промисловості, транспорту, електронних комунікацій, енергетики, оборони та іншого призначення | 12.04 Для розміщення та експлуатації будівель і споруд автомобільного транспорту та дорожнього господарства |
| 8000000000:90:002:0034 | 0,0094 | проспект Григоренка Петра, Дарницький район, місто Київ | Землі промисловості, транспорту, електронних комунікацій, енергетики, оборони та іншого призначення | 12.04 Для розміщення та експлуатації будівель і споруд автомобільного транспорту та дорожнього господарства |
| 8000000000:90:002:0036 | 0,7970 | вулиця Ахматової Анни, Дарницький район, місто Київ | Землі промисловості, транспорту, електронних комунікацій, енергетики, оборони та іншого призначення | 12.04 Для розміщення та експлуатації будівель і споруд автомобільного транспорту та дорожнього господарства |
| 8000000000:90:002:0037 | 0,1439 | вулиця Драгоманова, Дарницький район, місто Київ | Землі промисловості, транспорту, електронних комунікацій, енергетики, оборони та іншого призначення | 12.13 Земельні ділянки загального користування, які використовуються як вулиці, майдани, проїзди, дороги, набережні |
| 8000000000:90:002:0039 | 0,0172 | вулиця Ахматової Анни, 15, Дарницький район, місто Київ | Землі промисловості, транспорту, електронних комунікацій, енергетики, оборони та іншого призначення | 14.02 Для розміщення, будівництва, експлуатації та обслуговування будівель і споруд об'єктів передачі електричної енергії |

| | | | | |
|------------------------|--------|---|---|---|
| 8000000000:90:002:0040 | 1,5247 | проспект Григоренка Петра, Дарницький район, місто Київ | Землі житлової та громадської забудови | 02.12 Земельні ділянки загального користування, які використовуються як внутрішньоквартальні проїзди, пішохідні зони |
| 8000000000:90:002:0043 | 0,0167 | проспект Григоренка Петра, 19, Дарницький район, місто Київ | Землі промисловості, транспорту, електронних комунікацій, енергетики, оборони та іншого призначення | 14.02 Для розміщення, будівництва, експлуатації та обслуговування будівель і споруд об'єктів передачі електричної енергії |
| 8000000000:90:002:0044 | 0,2253 | вулиця Ахматової Анни, 13в, Дарницький район, місто Київ | Землі житлової та громадської забудови | 03.10 Для будівництва та обслуговування адміністративних будинків, офісних будівель компаній, які займаються підприємницькою діяльністю, пов'язаною з отриманням прибутку |
| 8000000000:90:002:0045 | 0,0061 | вулиця Драгоманова, Дарницький район, місто Київ | Землі промисловості, транспорту, електронних комунікацій, енергетики, оборони та іншого призначення | 12.04 Для розміщення та експлуатації будівель і споруд автомобільного транспорту та дорожнього господарства |
| 8000000000:90:002:0046 | 0,0864 | проспект Григоренка Петра, Дарницький район, місто Київ | Землі житлової та громадської забудови | 02.09 Для будівництва і обслуговування паркінгів та автостоянок на землях житлової та громадської збудови |
| 8000000000:90:002:0048 | 0,0170 | вулиця Драгоманова, 20а, Дарницький район, місто Київ | Землі промисловості, транспорту, електронних комунікацій, енергетики, оборони та іншого призначення | 14.02 Для розміщення, будівництва, експлуатації та обслуговування будівель і споруд об'єктів передачі електричної енергії |

| | | | | |
|------------------------|--------|---|---|--|
| 8000000000:90:002:0049 | 0,4423 | проспект Григоренка Петра, 23, Дарницький район, місто Київ | Землі житлової та громадської забудови | 02.10 Для будівництва і обслуговування багатоквартирного житлового будинку з об'єктами торгово-розважальної та ринкової інфраструктури |
| 8000000000:90:002:0050 | 0,0369 | проспект Григоренка Петра, Дарницький район, місто Київ | Землі промисловості, транспорту, електронних комунікацій, енергетики, оборони та іншого призначення | 12.13 Земельні ділянки загального користування, які використовуються як вулиці, майдани, проїзди, дороги, набережні |
| 8000000000:90:002:0051 | 0,0147 | проспект Григоренка Петра, Дарницький район, місто Київ | Землі промисловості, транспорту, електронних комунікацій, енергетики, оборони та іншого призначення | 14.02 Для розміщення, будівництва, експлуатації та обслуговування будівель і споруд об'єктів передачі електричної енергії |
| 8000000000:90:002:0053 | 1,7247 | вулиця Ахматової Анни, 13, 13г, 13д, Дарницький район, місто Київ | Землі житлової та громадської забудови | 02.10 Для будівництва і обслуговування багатоквартирного житлового будинку з об'єктами торгово-розважальної та ринкової інфраструктури |
| 8000000000:90:002:0057 | 0,0170 | вулиця Ахматової Анни, 13, Дарницький район, місто Київ | Землі промисловості, транспорту, електронних комунікацій, енергетики, оборони та іншого призначення | 14.02 Для розміщення, будівництва, експлуатації та обслуговування будівель і споруд об'єктів передачі електричної енергії |
| 8000000000:90:002:0058 | 0,2407 | вулиця Ахматової Анни, Дарницький район, місто Київ | Землі промисловості, транспорту, електронних комунікацій, енергетики, оборони та іншого призначення | 12.13 Земельні ділянки загального користування, які використовуються як вулиці, майдани, проїзди, дороги, набережні |

| | | | | |
|------------------------|--------|--|---|--|
| 8000000000:90:002:0060 | 1,6888 | проспект Григоренка Петра, Дарницький район, місто Київ | Землі житлової та громадської забудови | 02.12 Земельні ділянки загального користування, які використовуються як внутрішньоквартальні проїзди, пішохідні зони |
| 8000000000:90:002:0062 | 0,2157 | вулиця Ахматової Анни, Дарницький район, місто Київ | Землі промисловості, транспорту, електронних комунікацій, енергетики, оборони та іншого призначення | 12.13 Земельні ділянки загального користування, які використовуються як вулиці, майдани, проїзди, дороги, набережні |
| 8000000000:90:002:0063 | 0,2804 | проспект Григоренка Петра, 19, 21, Дарницький район, місто Київ | Землі рекреаційного призначення | 07.08 Земельні ділянки загального користування, які використовуються як зелені насадження загального користування |
| 8000000000:90:002:0064 | 1,0076 | вулиця Драгоманова, 44а, Дарницький район, місто Київ | Землі житлової та громадської забудови | 02.10 Для будівництва і обслуговування багатоквартирного житлового будинку з об'єктами торгово- розважальної та ринкової інфраструктури |
| 8000000000:90:002:0065 | 0,0434 | проспект Григоренка Петра, Дарницький район, місто Київ | Землі житлової та громадської забудови | 02.12 Земельні ділянки загального користування, які використовуються як внутрішньоквартальні проїзди, пішохідні зони |
| 8000000000:90:002:0066 | 0,3203 | проспект Григоренка Петра, Дарницький район, місто Київ | Землі житлової та громадської забудови | 02.12 Земельні ділянки загального користування, які використовуються як внутрішньоквартальні проїзди, пішохідні зони |
| 8000000000:90:002:0067 | 0,3452 | вулиця Драгоманова, 20а, Дарницький район, місто Київ | Землі житлової та громадської забудови | 02.03 Для будівництва і обслуговування багатоквартирного житлового будинку |

| | | | | |
|------------------------|--------|--|---|---|
| 8000000000:90:002:0069 | 0,1331 | проспект Григоренка Петра, Дарницький район, місто Київ | Землі промисловості, транспорту, електронних комунікацій, енергетики, оборони та іншого призначення | 12.13 Земельні ділянки загального користування, які використовуються як вулиці, майдани, проїзди, дороги, набережні |
| 8000000000:90:002:0070 | 0,2779 | вулиця Ахматової Анни, 136, Дарницький район, місто Київ | Землі житлової та громадської забудови | 02.03 Для будівництва і обслуговування багатоквартирного житлового будинку |
| 8000000000:90:002:0071 | 0,0168 | вулиця Драгоманова, 42, Дарницький район, місто Київ | Землі промисловості, транспорту, електронних комунікацій, енергетики, оборони та іншого призначення | 14.02 Для розміщення, будівництва, експлуатації та обслуговування будівель і споруд об'єктів передачі електричної енергії |
| 8000000000:90:002:0072 | 0,4200 | вулиця Ахматової Анни, Дарницький район, місто Київ | Землі промисловості, транспорту, електронних комунікацій, енергетики, оборони та іншого призначення | 12.07 Для розміщення та експлуатації будівель і споруд міського електротранспорту |
| 8000000000:90:002:0073 | 0,3094 | вулиця Драгоманова, Дарницький район, місто Київ | Землі промисловості, транспорту, електронних комунікацій, енергетики, оборони та іншого призначення | 12.13 Земельні ділянки загального користування, які використовуються як вулиці, майдани, проїзди, дороги, набережні |
| 8000000000:90:002:0075 | 0,5093 | вулиця Драгоманова, Дарницький район, місто Київ | Землі промисловості, транспорту, електронних комунікацій, енергетики, оборони та іншого призначення | 12.13 Земельні ділянки загального користування, які використовуються як вулиці, майдани, проїзди, дороги, набережні |
| 8000000000:90:002:0076 | 0,4836 | вулиця Драгоманова, 42, Дарницький район, місто Київ | Землі рекреаційного призначення | 07.08 Земельні ділянки загального користування, які використовуються як зелені насадження загального користування |

| | | | | |
|------------------------|--------|--|---|--|
| 8000000000:90:002:0077 | 0,1972 | вулиця Драгоманова, 40в, Дарницький район, місто Київ | Землі промисловості, транспорту, електронних комунікацій, енергетики, оборони та іншого призначення | 11.04 Для розміщення та експлуатації основних, підсобних і допоміжних будівель та споруд технічної інфраструктури (виробництва та розподілення газу, постачання пари та гарячої води, збирання, очищення та розподілення води) |
| 8000000000:90:002:0078 | 0,3803 | вулиця Ахматової Анни, 13а, Дарницький район, місто Київ | Землі житлової та громадської забудови | 02.03 Для будівництва і обслуговування багатоквартирного житлового будинку |
| 8000000000:90:002:0079 | 1,0325 | вулиця Ахматової Анни, 23, 25, Дарницький район, місто Київ | Землі житлової та громадської забудови | 02.03 Для будівництва і обслуговування багатоквартирного житлового будинку |
| 8000000000:90:002:0080 | 0,0813 | вулиця Ахматової Анни, Дарницький район, місто Київ | Землі житлової та громадської забудови | 02.12 Земельні ділянки загального користування, які використовуються як внутрішньоквартальні проїзди, пішохідні зони |
| 8000000000:90:002:0081 | 0,1629 | вулиця Драгоманова, 31, Дарницький район, місто Київ | Землі житлової та громадської забудови | 02.09 Для будівництва і обслуговування паркінгів та автостоянок на землях житлової та громадської забудови |
| 8000000000:90:002:0082 | 1,0088 | вулиця Драгоманова, 40, 40а, 40б, Дарницький район, місто Київ | Землі житлової та громадської забудови | 02.03 Для будівництва і обслуговування багатоквартирного житлового будинку |
| 8000000000:90:002:0083 | 0,3782 | вулиця Ахматової Анни, 19, Дарницький район, місто Київ | Землі житлової та громадської забудови | 02.03 Для будівництва і обслуговування багатоквартирного житлового будинку |

| | | | | |
|------------------------|--------|--|---|--|
| 8000000000:90:002:0084 | 1,0554 | вулиця Драгоманова, 42а, Дарницький район, місто Київ | Землі житлової та громадської забудови | 02.03 Для будівництва і обслуговування багатоквартирного житлового будинку |
| 8000000000:90:002:0085 | 0,8859 | проспект Григоренка Петра, 25, 27, Дарницький район, місто Київ | Землі житлової та громадської забудови | 02.03 Для будівництва і обслуговування багатоквартирного житлового будинку |
| 8000000000:90:002:0087 | 0,1951 | вулиця Драгоманова, Дарницький район, місто Київ | Землі житлової та громадської забудови | 02.12 Земельні ділянки загального користування, які використовуються як внутрішньоквартальні проїзди, пішохідні зони |
| 8000000000:90:002:0088 | 1,8783 | вулиця Драгоманова, 20, вулиця Ахматової Анни, 9/18, Дарницький район, місто Київ | Землі житлової та громадської забудови | 02.10 Для будівництва і обслуговування багатоквартирного житлового будинку з об'єктами торгово- розважальної та ринкової інфраструктури |
| 8000000000:90:002:0089 | 0,7662 | вулиця Ахматової Анни, Дарницький район, місто Київ | Землі промисловості, транспорту, електронних комунікацій, енергетики, оборони та іншого призначення | 12.04 Для розміщення та експлуатації будівель і споруд автомобільного транспорту та дорожнього господарства |
| 8000000000:90:002:0097 | 1,7886 | проспект Григоренка Петра, 19, 21, Дарницький район, місто Київ | Землі житлової та громадської забудови | 02.03 Для будівництва і обслуговування багатоквартирного житлового будинку |
| 8000000000:90:002:0100 | 0,6244 | вулиця Ахматової Анни, Дарницький район, місто Київ | Землі промисловості, транспорту, електронних комунікацій, енергетики, оборони та іншого призначення | 12.13 Земельні ділянки загального користування, які використовуються як вулиці, майдани, проїзди, дороги, набережні |

| | | | | | | | |
|---|-----------|--|------------------------|--------|--|---|--|
| | | | 8000000000:90:002:0167 | 0,0368 | вулиця Ахматової Анни, 13г, Дарницький район, місто Київ | Землі промисловості, транспорту, електронних комунікацій, енергетики, оборони та іншого призначення | 11.04 Для розміщення та експлуатації основних, підсобних і допоміжних будівель та споруд технічної інфраструктури (виробництва та розподілення газу, постачання пари та гарячої води, збирання, очищення та розподілення води) |
| | | | 8000000000:90:002:0186 | 0,2048 | вулиця Ахматової Анни, 13е, Дарницький район, місто Київ | Землі житлової та громадської забудови | 03.10 Для будівництва та обслуговування адміністративних будинків, офісних будівель компаній, які займаються підприємницькою діяльністю, пов'язаною з отриманням прибутку |
| 4 | 252723538 | Технічна документація із землеустрою щодо інвентаризації земель на території кадастрового кварталу 91:013 обмеженого вул. Білицькою, вул. Піхотною, вул. Північно-Сирецькою, вул. Межовою у Подільському районі м. Києва | 8000000000:91:013:0001 | 0,0864 | вулиця Білицька, Подільський район, місто Київ | Землі промисловості, транспорту, електронних комунікацій, енергетики, оборони та іншого призначення | 12.13 Земельні ділянки загального користування, які використовуються як вулиці, майдани, проїзди, дороги, набережні |
| | | | 8000000000:91:013:0004 | 5,5904 | вулиця Білицька, Подільський район, місто Київ | Землі природно-заповідного та іншого природоохоронного призначення | 04.07 Для збереження та використання парків-пам'яток садово-паркового мистецтва |
| | | | 8000000000:91:013:0005 | 0,4672 | вулиця Віктора Некрасова, Подільський район, місто Київ | Землі промисловості, транспорту, електронних комунікацій, енергетики, оборони та іншого призначення | 12.04 Для розміщення та експлуатації будівель і споруд автомобільного транспорту та дорожнього господарства |
| | | | 8000000000:91:013:0007 | 0,0075 | вулиця Білицька, 55, Подільський район, місто Київ | Землі природно-заповідного та іншого природоохоронного призначення | 04.07 Для збереження та використання парків-пам'яток садово-паркового мистецтва |

| | | | | | | | |
|---|-----------|---|------------------------|--------|---|---|--|
| | | | 8000000000:91:013:0018 | 0,0184 | вулиця Віктора Некрасова, 14-Б, Подільський район, місто Київ | Землі природно-заповідного та іншого природоохоронного призначення | 04.07 Для збереження та використання парків-пам'яток садово-паркового мистецтва |
| | | | 8000000000:91:013:0019 | 0,0658 | вулиця Білицька, Подільський район, місто Київ | Землі промисловості, транспорту, електронних комунікацій, енергетики, оборони та іншого призначення | 12.13 Земельні ділянки загального користування, які використовуються як вулиці, майдани, проїзди, дороги, набережні |
| | | | 8000000000:91:013:0020 | 0,0040 | вулиця Білицька, 55, Подільський район, місто Київ | Землі природно-заповідного та іншого природоохоронного призначення | 04.07 Для збереження та використання парків-пам'яток садово-паркового мистецтва |
| | | | 8000000000:91:013:0021 | 0,2870 | вулиця Білицька, Подільський район, місто Київ | Землі природно-заповідного та іншого природоохоронного призначення | 04.07 Для збереження та використання парків-пам'яток садово-паркового мистецтва |
| | | | 8000000000:91:013:0022 | 0,4336 | вулиця Віктора Некрасова, Подільський район, місто Київ | Землі природно-заповідного та іншого природоохоронного призначення | 04.07 Для збереження та використання парків-пам'яток садово-паркового мистецтва |
| 5 | 642295295 | Технічна документація із землеустрою щодо інвентаризації земель на території кадастрового кварталу 62:039, обмеженого вулицями Радистів, Григорія Косинки, Леся Танюка, Михайла Білинського та Євгена Плужника у Деснянському районі м. Києва | 8000000000:62:038:0010 | 0,1308 | вулиця Григорія Косинки, Деснянський район, місто Київ | Землі промисловості, транспорту, електронних комунікацій, енергетики, оборони та іншого призначення | 12.04 Для розміщення та експлуатації будівель і споруд автомобільного транспорту та дорожнього господарства |
| | | | 8000000000:62:039:0073 | 0,1526 | вулиця Григорія Косинки, Деснянський район, місто Київ | Землі житлової та громадської забудови | 02.12 Земельні ділянки загального користування, які використовуються як внутрішньоквартальні проїзди, пішохідні зони |
| | | | 8000000000:62:039:0075 | 0,1416 | провулок Радистів, Деснянський район, місто Київ | Землі житлової та громадської забудови | 02.03 Для будівництва і обслуговування багатоквартирного житлового будинку |

| | | | | |
|------------------------|--------|--|---|---|
| 8000000000:62:039:0078 | 0,1404 | вулиця Радистів, 64, Деснянський район, місто Київ | Землі житлової та громадської забудови | 02.03 Для будівництва і обслуговування багатоквартирного житлового будинку |
| 8000000000:62:039:0079 | 0,9036 | вулиця Радистів, 56,58,60,62, Деснянський район, місто Київ | Землі житлової та громадської забудови | 02.03 Для будівництва і обслуговування багатоквартирного житлового будинку |
| 8000000000:62:039:0083 | 0,0134 | вулиця Радистів, Деснянський район, місто Київ | Землі промисловості, транспорту, електронних комунікацій, енергетики, оборони та іншого призначення | 12.13 Земельні ділянки загального користування, які використовуються як вулиці, майдани, проїзди, дороги, набережні |
| 8000000000:62:039:0087 | 0,0494 | вулиця Радистів, Деснянський район, місто Київ | Землі промисловості, транспорту, електронних комунікацій, енергетики, оборони та іншого призначення | 12.13 Земельні ділянки загального користування, які використовуються як вулиці, майдани, проїзди, дороги, набережні |
| 8000000000:62:039:0089 | 0,1531 | вулиця Радистів, Деснянський район, місто Київ | Землі житлової та громадської забудови | 02.03 Для будівництва і обслуговування багатоквартирного житлового будинку |
| 8000000000:62:039:0091 | 0,0989 | вулиця Михайла Білинського, Деснянський район, місто Київ | Землі житлової та громадської забудови | 03.20 Земельні ділянки загального користування, які використовуються як внутрішньоквартальні проїзди, пішохідні зони |
| 8000000000:62:039:0092 | 0,0822 | вулиця Радистів, 42, Деснянський район, місто Київ | Землі житлової та громадської забудови | 03.10 Для будівництва та обслуговування адміністративних будинків, офісних будівель компаній, які займаються підприємницькою діяльністю, пов'язаною з отриманням прибутку |

| | | | | |
|------------------------|--------|--|---|--|
| 8000000000:62:039:0093 | 0,0296 | вулиця Євгена Плужника, Деснянський район, місто Київ | Землі промисловості, транспорту, електронних комунікацій, енергетики, оборони та іншого призначення | 12.04 Для розміщення та експлуатації будівель і споруд автомобільного транспорту та дорожнього господарства |
| 8000000000:62:039:0094 | 0,0722 | вулиця Родини Вороних, Деснянський район, місто Київ | Землі промисловості, транспорту, електронних комунікацій, енергетики, оборони та іншого призначення | 12.04 Для розміщення та експлуатації будівель і споруд автомобільного транспорту та дорожнього господарства |
| 8000000000:62:039:0095 | 0,0321 | провулок Радистів, Деснянський район, місто Київ | Землі житлової та громадської забудови | 02.12 Земельні ділянки загального користування, які використовуються як внутрішньоквартальні проїзди, пішохідні зони |
| 8000000000:62:039:0096 | 0,0283 | вулиця Григорія Косинки, Деснянський район, місто Київ | Землі промисловості, транспорту, електронних комунікацій, енергетики, оборони та іншого призначення | 12.13 Земельні ділянки загального користування, які використовуються як вулиці, майдани, проїзди, дороги, набережні |
| 8000000000:62:039:0097 | 0,0019 | вулиця Радистів, 47, Деснянський район, місто Київ | Землі промисловості, транспорту, електронних комунікацій, енергетики, оборони та іншого призначення | 11.04 Для розміщення та експлуатації основних, підсобних і допоміжних будівель та споруд технічної інфраструктури (виробництва та розподілення газу, постачання пари та гарячої води, збирання, очищення та розподілення води) |
| 8000000000:62:039:0098 | 0,1128 | вулиця Євгена Плужника, Деснянський район, місто Київ | Землі промисловості, транспорту, електронних комунікацій, енергетики, оборони та іншого призначення | 12.04 Для розміщення та експлуатації будівель і споруд автомобільного транспорту та дорожнього господарства |

| | | | | |
|------------------------|--------|--|---|--|
| 8000000000:62:039:0099 | 0,0247 | вулиця Родина Вороних, Деснянський район, місто Київ | Землі промисловості, транспорту, електронних комунікацій, енергетики, оборони та іншого призначення | 12.13 Земельні ділянки загального користування, які використовуються як вулиці, майдани, проїзди, дороги, набережні |
| 8000000000:62:039:0103 | 0,0243 | вулиця Радистів, 64, Деснянський район, місто Київ | Землі житлової та громадської забудови | 03.12 Для будівництва та обслуговування будівель закладів комунального обслуговування |
| 8000000000:62:039:0104 | 0,0938 | вулиця Ярослави Стецько, Деснянський район, місто Київ | Землі житлової та громадської забудови | 02.12 Земельні ділянки загального користування, які використовуються як внутрішньоквартальні проїзди, пішохідні зони |
| 8000000000:62:039:0105 | 0,0134 | вулиця Григорія Косинки, Деснянський район, місто Київ | Землі житлової та громадської забудови | 02.12 Земельні ділянки загального користування, які використовуються як внутрішньоквартальні проїзди, пішохідні зони |
| 8000000000:62:039:0106 | 0,2256 | вулиця Радистів, Деснянський район, місто Київ | Землі житлової та громадської забудови | 02.12 Земельні ділянки загального користування, які використовуються як внутрішньоквартальні проїзди, пішохідні зони |
| 8000000000:62:039:0107 | 0,0140 | вулиця Радистів, 44, Деснянський район, місто Київ | Землі житлової та громадської забудови | 03.12 Для будівництва та обслуговування будівель закладів комунального обслуговування |
| 8000000000:62:039:0108 | 0,2155 | вулиця Радистів, Деснянський район, місто Київ | Землі житлової та громадської забудови | 02.12 Земельні ділянки загального користування, які використовуються як внутрішньоквартальні проїзди, пішохідні зони |

| | | | | |
|------------------------|--------|--|---|---|
| 8000000000:62:039:0109 | 0,0104 | провулок Радистів, Деснянський район, місто Київ | Землі промисловості, транспорту, електронних комунікацій, енергетики, оборони та іншого призначення | 14.02 Для розміщення, будівництва, експлуатації та обслуговування будівель і споруд об'єктів передачі електричної енергії |
| 8000000000:62:039:0110 | 0,3196 | вулиця Радистів, 50, Деснянський район, місто Київ | Землі житлової та громадської забудови | 02.03 Для будівництва і обслуговування багатоквартирного житлового будинку |
| 8000000000:62:039:0111 | 0,0309 | вулиця Радистів, Деснянський район, місто Київ | Землі житлової та громадської забудови | 02.12 Земельні ділянки загального користування, які використовуються як внутрішньквартальні проїзди, пішохідні зони |
| 8000000000:62:039:0112 | 0,1145 | вулиця Радистів, Деснянський район, місто Київ | Землі промисловості, транспорту, електронних комунікацій, енергетики, оборони та іншого призначення | 12.13 Земельні ділянки загального користування, які використовуються як вулиці, майдани, проїзди, дороги, набережні |
| 8000000000:62:039:0113 | 1,2699 | вулиця Радистів, 44, 46, 48, Деснянський район, місто Київ | Землі житлової та громадської забудови | 02.03 Для будівництва і обслуговування багатоквартирного житлового будинку |
| 8000000000:62:039:0114 | 0,0080 | вулиця Радистів, Деснянський район, місто Київ | Землі промисловості, транспорту, електронних комунікацій, енергетики, оборони та іншого призначення | 12.13 Земельні ділянки загального користування, які використовуються як вулиці, майдани, проїзди, дороги, набережні |

| | | | | |
|------------------------|--------|---|---|--|
| 8000000000:62:039:0115 | 0,0120 | вулиця Радистів, 47, Деснянський район, місто Київ | Землі промисловості, транспорту, електронних комунікацій, енергетики, оборони та іншого призначення | 11.04 Для розміщення та експлуатації основних, підсобних і допоміжних будівель та споруд технічної інфраструктури (виробництва та розподілення газу, постачання пари та гарячої води, збирання, очищення та розподілення води) |
| 8000000000:62:039:0116 | 0,3034 | вулиця Радистів, 34-36, Деснянський район, місто Київ | Землі рекреаційного призначення | 07.08 Земельні ділянки загального користування, які використовуються як зелені насадження загального користування |
| 8000000000:62:039:0117 | 0,0208 | вулиця Радистів, Деснянський район, місто Київ | Землі житлової та громадської забудови | 02.12 Земельні ділянки загального користування, які використовуються як внутрішньоквартальні проїзди, пішохідні зони |
| 8000000000:62:039:0118 | 0,5288 | провулок Радистів, Деснянський район, місто Київ | Землі промисловості, транспорту, електронних комунікацій, енергетики, оборони та іншого призначення | 12.04 Для розміщення та експлуатації будівель і споруд автомобільного транспорту та дорожнього господарства |
| 8000000000:62:039:0119 | 0,1943 | вулиця Радистів, 54, Деснянський район, місто Київ | Землі житлової та громадської забудови | 03.10 Для будівництва та обслуговування адміністративних будинків, офісних будівель компаній, які займаються підприємницькою діяльністю, пов'язаною з отриманням прибутку |

| | | | | | | | |
|---|-----------|---|------------------------|--------|--|---|---|
| | | | 8000000000:62:039:0120 | 0,0108 | вулиця Радистів, 62, Деснянський район, місто Київ | Землі промисловості, транспорту, електронних комунікацій, енергетики, оборони та іншого призначення | 14.02 Для розміщення, будівництва, експлуатації та обслуговування будівель і споруд об'єктів передачі електричної енергії |
| | | | 8000000000:62:039:0121 | 0,0390 | вулиця Ярослави Стецько, Деснянський район, місто Київ | Землі промисловості, транспорту, електронних комунікацій, енергетики, оборони та іншого призначення | 12.04 Для розміщення та експлуатації будівель і споруд автомобільного транспорту та дорожнього господарства |
| | | | 8000000000:62:039:0122 | 0,0308 | провулок Радистів, Деснянський район, місто Київ | Землі промисловості, транспорту, електронних комунікацій, енергетики, оборони та іншого призначення | 12.13 Земельні ділянки загального користування, які використовуються як вулиці, майдани, проїзди, дороги, набережні |
| | | | 8000000000:62:039:0123 | 0,1501 | вулиця Василя Біднова, Деснянський район, місто Київ | Землі промисловості, транспорту, електронних комунікацій, енергетики, оборони та іншого призначення | 12.04 Для розміщення та експлуатації будівель і споруд автомобільного транспорту та дорожнього господарства |
| | | | 8000000000:62:039:0124 | 0,0024 | вулиця Григорія Косинки, Деснянський район, місто Київ | Землі житлової та громадської забудови | 02.12 Земельні ділянки загального користування, які використовуються як внутрішньквартальні проїзди, пішохідні зони |
| | | | 8000000000:62:039:0126 | 0,0374 | вулиця Радистів, Деснянський район, місто Київ | Землі житлової та громадської забудови | 02.03 Для будівництва і обслуговування багатоквартирного житлового будинку |
| 6 | 413527252 | Технічна документація із землеустрою щодо інвентаризації земель на території кадастрового кварталу 88:093 | 8000000000:88:093:0016 | 0,2223 | вулиця Довженка Олександра, Шевченківський район, місто Київ | Землі житлової та громадської забудови | 02.12 Земельні ділянки загального користування, які використовуються як внутрішньквартальні проїзди, пішохідні зони |

обмеженого вул.
Нестерова, Цедіка
Антоня,
Довженка Олександра
та просп. Перемоги у
Шевченківському
районі м. Києва

| | | | | |
|------------------------|--------|---|---|--|
| 8000000000:88:093:0010 | 0,2013 | проспект Берестейський, 48, Шевченківський район, місто Київ | Землі промисловості, транспорту, електронних комунікацій, енергетики, оборони та іншого призначення | 12.07 Для розміщення та експлуатації будівель і споруд міського електротранспорту |
| 8000000000:88:093:0029 | 0,2354 | вулиця Довженка Олександра, Шевченківський район, місто Київ | Землі промисловості, транспорту, електронних комунікацій, енергетики, оборони та іншого призначення | 12.04 Для розміщення та експлуатації будівель і споруд автомобільного транспорту та дорожнього господарства |
| 8000000000:88:093:0019 | 0,0111 | вулиця Цедіка Антона, Шевченківський район, місто Київ | Землі житлової та громадської забудови | 02.12 Земельні ділянки загального користування, які використовуються як внутрішньоквартальні проїзди, пішохідні зони |
| 8000000000:88:093:0008 | 0,1045 | вулиця Цедіка Антона, Шевченківський район, місто Київ | Землі промисловості, транспорту, електронних комунікацій, енергетики, оборони та іншого призначення | 12.13 Земельні ділянки загального користування, які використовуються як вулиці, майдани, проїзди, дороги, набережні |
| 8000000000:88:093:0015 | 0,4306 | проспект Берестейський, Шевченківський район, місто Київ | Землі промисловості, транспорту, електронних комунікацій, енергетики, оборони та іншого призначення | 12.13 Земельні ділянки загального користування, які використовуються як вулиці, майдани, проїзди, дороги, набережні |
| 8000000000:88:093:0013 | 0,1721 | вулиця Нестерова, Шевченківський район, місто Київ | Землі промисловості, транспорту, електронних комунікацій, енергетики, оборони та іншого призначення | 12.13 Земельні ділянки загального користування, які використовуються як вулиці, майдани, проїзди, дороги, набережні |
| 8000000000:88:093:0011 | 0,3771 | вулиця Нестерова, Шевченківський район, місто Київ | Землі промисловості, транспорту, електронних комунікацій, енергетики, оборони та іншого призначення | 12.04 Для розміщення та експлуатації будівель і споруд автомобільного транспорту та дорожнього господарства |

| | | | | | | |
|--|--|------------------------|--------|---|---|---|
| | | 8000000000:88:093:0022 | 0,3703 | проспект Берестейський, Шевченківський район, місто Київ | Землі рекреаційного призначення | 07.08 Земельні ділянки загального користування, які використовуються як зелені насадження загального користування |
| | | 8000000000:88:093:0009 | 0,3019 | проспект Берестейський, Шевченківський район, місто Київ | Землі рекреаційного призначення | 07.08 Земельні ділянки загального користування, які використовуються як зелені насадження загального користування |
| | | 8000000000:88:093:0023 | 0,0041 | вулиця Довженка Олександра, Шевченківський район, місто Київ | Землі промисловості, транспорту, електронних комунікацій, енергетики, оборони та іншого призначення | 12.13 Земельні ділянки загального користування, які використовуються як вулиці, майдани, проїзди, дороги, набережні |

Київський міський голова

Віталій КЛИЧКО



Умовні позначення:
— Межі земельних ділянок

| № з/п | Кад. номер | Код цільового призначення | Площа (га) |
|-------|------------|---------------------------|------------|
| 1 | 0106 | 12.04 | 0,0956 |
| 2 | 0111 | 07.08 | 0,1372 |
| 3 | 0113 | 02.10 | 0,9038 |
| 4 | 0114 | 12.04 | 0,1971 |
| 5 | 0121 | 04.10 | 0,0195 |
| 6 | 0127 | 12.13 | 0,1161 |
| 7 | 0128 | 04.10 | 0,1679 |
| 8 | 0133 | 04.10 | 0,1091 |
| 9 | 0137 | 12.07 | 0,2055 |
| 10 | 0140 | 04.11 | 0,6320 |
| 11 | 0142 | 03.20 | 0,0436 |
| 12 | 0144 | 03.20 | 0,0100 |
| 13 | 0147 | 02.09 | 0,4062 |
| 14 | 0148 | 14.02 | 0,0143 |
| 15 | 0149 | 04.10 | 0,0127 |
| 16 | 0169 | 12.13 | 0,4167 |
| 17 | 0171 | 02.12 | 0,0462 |
| 18 | 0173 | 02.12 | 0,0167 |
| 19 | 0180 | 04.10 | 0,0025 |
| 20 | 0183 | 04.10 | 0,0463 |
| 21 | 0188 | 04.11 | 0,4605 |
| 22 | 0189 | 12.13 | 0,2093 |
| 23 | 0190 | 12.04 | 0,1283 |
| 24 | 0191 | 04.10 | 0,0041 |
| 25 | 0195 | 07.08 | 0,3896 |
| 26 | 0196 | 04.11 | 0,0565 |
| 27 | 0197 | 07.08 | 0,1467 |
| 28 | 0198 | 04.10 | 0,0074 |
| 29 | 0200 | 02.09 | 0,3767 |
| 30 | 0202 | 12.04 | 0,3033 |
| 31 | 0203 | 12.13 | 0,2103 |
| 32 | 0204 | 04.11 | 0,0925 |
| 33 | 0207 | 04.11 | 0,0254 |
| 34 | 0208 | 03.10 | 0,2673 |
| 35 | 0209 | 02.03 | 0,1746 |
| 36 | 0210 | 04.10 | 0,0250 |
| 37 | 0211 | 04.10 | 0,1411 |
| 38 | 0212 | 04.11 | 0,0325 |
| 39 | 0213 | 12.13 | 0,0284 |



| № з/п | Кад. номер | Код цільового призначення | Площа (га) |
|-------|------------|---------------------------|------------|
| 1 | 0003 | 02.10 | 1,2378 |
| 2 | 0004 | 02.03 | 0,6075 |
| 3 | 0006 | 03.10 | 0,3163 |
| 4 | 0007 | 14.02 | 0,0127 |
| 5 | 0009 | 03.07 | 0,0274 |
| 6 | 0010 | 02.09 | 0,2630 |
| 7 | 0011 | 02.12 | 0,4516 |
| 8 | 0012 | 03.10 | 0,2131 |
| 9 | 0013 | 12.04 | 0,2315 |
| 10 | 0014 | 14.02 | 0,0230 |
| 11 | 0016 | 03.20 | 0,0767 |
| 12 | 0017 | 14.02 | 0,0241 |
| 13 | 0018 | 02.09 | 0,2095 |
| 14 | 0019 | 11.04 | 0,0480 |
| 15 | 0020 | 02.03 | 0,4952 |
| 16 | 0021 | 02.03 | 1,0465 |
| 17 | 0022 | 14.02 | 0,0253 |
| 18 | 0024 | 02.12 | 0,0346 |
| 19 | 0025 | 12.04 | 0,8866 |
| 20 | 0026 | 14.02 | 0,0177 |
| 21 | 0027 | 02.03 | 0,4303 |
| 22 | 0028 | 11.04 | 0,0228 |
| 23 | 0029 | 02.09 | 0,5010 |
| 24 | 0030 | 03.20 | 0,0182 |
| 25 | 0033 | 07.08 | 0,1662 |
| 26 | 0040 | 02.10 | 1,0987 |
| 27 | 0041 | 12.04 | 0,4584 |
| 28 | 0042 | 02.03 | 0,7351 |
| 29 | 0044 | 02.12 | 0,0474 |
| 30 | 0045 | 11.04 | 0,0227 |
| 31 | 0048 | 03.07 | 0,0742 |
| 32 | 0049 | 12.04 | 0,9267 |
| 33 | 0050 | 07.08 | 0,0240 |
| 34 | 0051 | 02.03 | 1,7083 |
| 35 | 0052 | 12.04 | 1,3089 |
| 36 | 0053 | 03.04 | 0,1104 |
| 37 | 0054 | 12.04 | 0,2846 |
| 38 | 0055 | 02.03 | 1,7043 |
| 39 | 0056 | 11.04 | 0,0268 |

Умовні позначення:

— Межі земельних ділянок

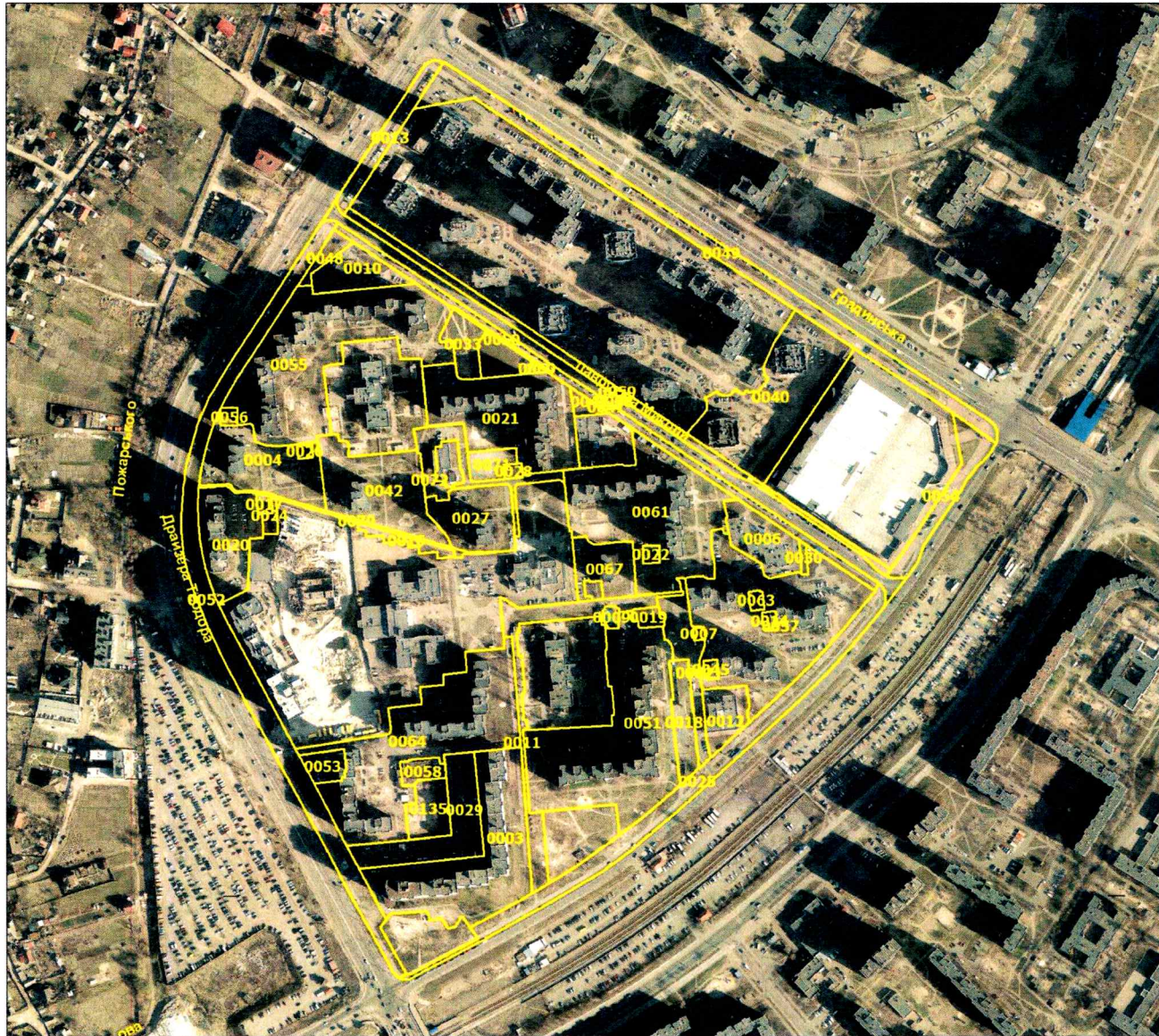

| № з/п | Кад. номер | Код цільового призначення | Площа (га) |
|-------|------------|---------------------------|------------|
| 40 | 0057 | 02.03 | 1,6173 |
| 41 | 0058 | 11.04 | 0,0855 |
| 42 | 0059 | 12.13 | 0,4266 |
| 43 | 0060 | 07.08 | 0,0096 |
| 44 | 0061 | 02.03 | 1,4060 |
| 45 | 0062 | 02.12 | 0,2830 |
| 46 | 0063 | 11.04 | 0,0234 |
| 47 | 0064 | 02.03 | 1,6085 |
| 48 | 0067 | 02.03 | 0,2792 |
| 49 | 0068 | 12.04 | 0,6853 |
| 50 | 0070 | 02.12 | 0,0592 |
| 51 | 0071 | 07.02 | 0,1122 |
| 52 | 0072 | 02.12 | 0,2844 |
| 53 | 0135 | 07.08 | 0,2012 |
| | Разом | | 22,9985 |

Умовні позначення:

— Межі земельних ділянок



| № з/п | Кад. номер | Код цільового призначення | Площа (га) |
|-------|------------|---------------------------|------------|
| 1 | 0003 | 02.10 | 0,9211 |
| 2 | 0004 | 02.03 | 1,3856 |
| 3 | 0006 | 02.12 | 0,9525 |
| 4 | 0008 | 12.13 | 0,2968 |
| 5 | 0009 | 12.13 | 0,1955 |
| 6 | 0010 | 12.04 | 0,0100 |
| 7 | 0011 | 11.04 | 0,0576 |
| 8 | 0012 | 02.10 | 0,9656 |
| 9 | 0013 | 03.10 | 0,1076 |
| 10 | 0014 | 12.04 | 0,0130 |
| 11 | 0015 | 02.10 | 1,0996 |
| 12 | 0016 | 02.09 | 0,3001 |
| 13 | 0017 | 12.13 | 0,2817 |
| 14 | 0018 | 12.04 | 0,0162 |
| 15 | 0019 | 12.13 | 0,1031 |
| 16 | 0020 | 02.03 | 1,2121 |
| 17 | 0022 | 02.12 | 0,0298 |
| 18 | 0023 | 03.10 | 0,3871 |
| 19 | 0024 | 14.02 | 0,0141 |
| 20 | 0025 | 12.13 | 0,1675 |
| 21 | 0026 | 12.13 | 0,6905 |
| 22 | 0027 | 12.04 | 0,7740 |
| 23 | 0029 | 02.10 | 2,1443 |
| 24 | 0031 | 02.12 | 0,0625 |
| 25 | 0032 | 07.08 | 0,4800 |
| 26 | 0033 | 12.04 | 0,0070 |
| 27 | 0034 | 12.04 | 0,0094 |
| 28 | 0036 | 12.04 | 0,7970 |
| 29 | 0037 | 12.13 | 0,1439 |
| 30 | 0039 | 14.02 | 0,0172 |
| 31 | 0040 | 02.12 | 1,5247 |
| 32 | 0043 | 14.02 | 0,0167 |
| 33 | 0044 | 03.10 | 0,2253 |
| 34 | 0045 | 12.04 | 0,0061 |
| 35 | 0046 | 02.09 | 0,0864 |
| 36 | 0048 | 14.02 | 0,0170 |
| 37 | 0049 | 02.10 | 0,4423 |
| 38 | 0050 | 12.13 | 0,0369 |
| 39 | 0051 | 14.02 | 0,0147 |

Умовні позначення:

— Межі земельних ділянок



| № з/п | Кад. номер | Код цільового призначення | Площа (га) |
|-------|------------|---------------------------|------------|
| 40 | 0053 | 02.10 | 1,7247 |
| 41 | 0057 | 14.02 | 0,0170 |
| 42 | 0058 | 12.13 | 0,2407 |
| 43 | 0060 | 02.12 | 1,6888 |
| 44 | 0062 | 12.13 | 0,2157 |
| 45 | 0063 | 07.08 | 0,2804 |
| 46 | 0064 | 02.10 | 1,0076 |
| 47 | 0065 | 02.12 | 0,0434 |
| 48 | 0066 | 02.12 | 0,3203 |
| 49 | 0067 | 02.03 | 0,3452 |
| 50 | 0069 | 12.13 | 0,1331 |
| 51 | 0070 | 02.03 | 0,2779 |
| 52 | 0071 | 14.02 | 0,0168 |
| 53 | 0072 | 12.07 | 0,4200 |
| 54 | 0073 | 12.13 | 0,3094 |
| 55 | 0075 | 12.13 | 0,5093 |
| 56 | 0076 | 07.08 | 0,4836 |
| 57 | 0077 | 11.04 | 0,1972 |
| 58 | 0078 | 02.03 | 0,3803 |
| 59 | 0079 | 02.03 | 1,0325 |
| 60 | 0080 | 02.12 | 0,0813 |
| 61 | 0081 | 02.09 | 0,1629 |
| 62 | 0082 | 02.03 | 1,0088 |
| 63 | 0083 | 02.03 | 0,3782 |
| 64 | 0084 | 02.03 | 1,0554 |
| 65 | 0085 | 02.03 | 0,8859 |
| 66 | 0087 | 02.12 | 0,1951 |
| 67 | 0088 | 02.10 | 1,8783 |
| 68 | 0089 | 12.04 | 0,7662 |
| 69 | 0097 | 02.03 | 1,7886 |
| 70 | 0100 | 12.13 | 0,6244 |
| 71 | 0167 | 11.04 | 0,0368 |
| 72 | 0186 | 03.10 | 0,2048 |
| | Разом | | 34,7231 |

Умовні позначення:

— Межі земельних ділянок



| № з/п | Кад. номер | Код цільового призначення | Площа (га) |
|-------|------------|---------------------------|------------|
| 1 | 0001 | 12.13 | 0,0864 |
| 2 | 0004 | 04.07 | 5,5904 |
| 3 | 0005 | 12.04 | 0,4672 |
| 4 | 0007 | 04.07 | 0,0075 |
| 5 | 0018 | 04.07 | 0,0184 |
| 6 | 0019 | 12.13 | 0,0658 |
| 7 | 0020 | 04.07 | 0,0040 |
| 8 | 0021 | 04.07 | 0,2870 |
| 9 | 0022 | 04.07 | 0,4336 |
| | Разом | | 6,9603 |

Умовні позначення:

— Межі земельних ділянок



| № з/п | Кад. номер | Код цільового призначення | Площа (га) |
|-------|------------|---------------------------|------------|
| 1 | 0010 | 12.04 | 0,1308 |
| | Разом | | 0,1308 |

Умовні позначення:

— Межі земельних ділянок



| № з/п | Кад. номер | Код цільового призначення | Площа (га) |
|-------|------------|---------------------------|------------|
| 1 | 0008 | 12.13 | 0,1045 |
| 2 | 0009 | 07.08 | 0,3019 |
| 3 | 0010 | 12.07 | 0,2013 |
| 4 | 0011 | 12.04 | 0,3771 |
| 5 | 0013 | 12.13 | 0,1721 |
| 6 | 0015 | 12.13 | 0,4306 |
| 7 | 0016 | 02.12 | 0,2223 |
| 8 | 0019 | 02.12 | 0,0111 |
| 9 | 0022 | 07.08 | 0,3703 |
| 10 | 0023 | 12.13 | 0,0041 |
| 11 | 0029 | 12.04 | 0,2354 |
| | Разом | | 2,4307 |

Умовні позначення:

— Межі земельних ділянок



КИЇВСЬКА МІСЬКА РАДА

Терентьєву М. О.
Положишник В. О.

Прошу розглянути проєкт рішення від 30.01.2025
№ 08/231 - 88/ПР в установленому порядку.

Омельченко А. В.

Для контролю за проходженням та тиражування.

Володимир БОНДАРЕНКО

“30” січня 2025 року
№ 08/231 - 88/ПР

08/231-88/11P
30.01.2025



УКРАЇНА

ВИКОНАВЧИЙ ОРГАН КИЇВСЬКОЇ МІСЬКОЇ РАДИ
(КИЇВСЬКА МІСЬКА ДЕРЖАВНА АДМІНІСТРАЦІЯ)

ДЕПАРТАМЕНТ ЗЕМЕЛЬНИХ РЕСУРСІВ

вул. Хрещатик, 32-а, м. Київ, 01001 тел. (044) 202 78 15

Контактний центр міста Києва (044) 15 51 E-mail: kyivland@kyivcity.gov.ua Код ЄДРПОУ 26199097

30.01.2025 №05715-СН-77145

Заступнику міського голови-
секретарю Київської міської ради
Володимиру БОНДАРЕНКУ

Шановний Володимире Володимировичу!

Департамент земельних ресурсів виконавчого органу Київської міської ради (Київської міської державної адміністрації) відповідно до частини третьої статті 26 Регламенту Київської міської ради, затвердженого рішенням Київської міської ради від 04.11.2021 № 3135/3176, направляє проект рішення Київської міської ради «Про затвердження технічних документацій із землеустрою щодо інвентаризації земель» (справа-контейнер 482530262) для подальшого опрацювання.

Додатки:

- проект рішення Київської міської ради «Про затвердження технічних документацій із землеустрою щодо інвентаризації земель» (482530262) на 38 арк. в 1 прим.;
- пояснювальна записка на 2 арк. в 1 прим.;
- оригінал технічної документації із землеустрою щодо інвентаризації земель (справа № 610655203) 3 книги в 1 прим.;
- оригінал технічної документації із землеустрою щодо інвентаризації земель (справа № 335205868) 3 книги в 1 прим.;
- оригінал технічної документації із землеустрою щодо інвентаризації земель (справа № 365212686) 4 книги в 1 прим.;
- оригінал технічної документації із землеустрою щодо інвентаризації земель (справа № 252723538) 1 книга в 1 прим.;

- оригінал технічної документації із землеустрою щодо інвентаризації земель (справа № 642295295) 3 книги в 1 прим.;

- оригінал технічної документації із землеустрою щодо інвентаризації земель (справа № 413527252) 1 книга в 1 прим..

З повагою

Директор

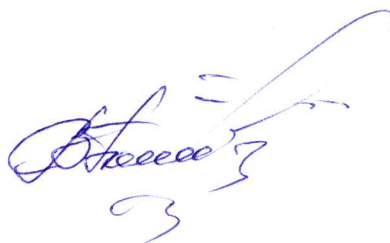
A handwritten signature in blue ink, appearing to be 'Валентина Пелих', with a large flourish above it and a small mark below.

Валентина ПЕЛИХ

Текст проєкту рішення у паперовому вигляді відповідає проєкту в електронному вигляді на USB носії.

Начальник першого відділу
управління землеустрою та ринку земель
Департаменту земельних ресурсів
виконавчого органу Київської міської ради
(Київської міської державної адміністрації)



Олексій РІЗАНЕНКО