



08/231-РЗГ/11Р
13.06.2024

КИЇВСЬКА МІСЬКА РАДА

III СЕСІЯ IX СКЛИКАННЯ

РІШЕННЯ

№ _____

Про затвердження технічних документаций із землеустрою щодо інвентаризації земель



513053392

Відповідно до статей 9, 20, 79¹, 83, 122, 186 Земельного кодексу України, статей 35, 57 Закону України «Про землеустрій», Закону України «Про Державний земельний кадастр», Закону України «Про внесення змін до деяких законодавчих актів України щодо розмежування земель державної та комунальної власності», пункту 34 частини першої статті 26 Закону України «Про місцеве самоврядування в Україні», Порядку проведення інвентаризації земель, затвердженого постановою Кабінету Міністрів України від 05 червня 2019 року № 476, Порядку ведення Державного земельного кадастру, затвердженого постановою Кабінету Міністрів України від 17 жовтня 2012 року № 1051, рішення Київської міської ради від 10 вересня 2015 року № 958/1822 «Про інвентаризацію земель міста Києва» та враховуючи, що земельні ділянки зареєстровані в Державному земельному кадастрі, розглянувши технічні документації із землеустрою щодо інвентаризації земель, Київська міська рада

ВИРІШИЛА:

1. Затвердити технічні документації із землеустрою щодо інвентаризації земель та віднести земельні ділянки до відповідної категорії земель, виду цільового призначення земельних ділянок згідно з додатком до цього рішення (справа № 513053392).

2. Департаменту земельних ресурсів виконавчого органу Київської міської ради (Київської міської державної адміністрації) вжити заходів щодо державної реєстрації права комунальної власності територіальної громади м. Києва на земельні ділянки згідно з додатком до цього рішення у порядку, встановленому Законом України «Про державну реєстрацію речових прав на нерухоме майно та їх обтяжень».

3. Контроль за виконанням цього рішення покласти на постійну комісію Київської міської ради з питань архітектури, містопланування та земельних відносин.

Київський міський голова

Віталій КЛИЧКО

ПОДАННЯ:

Заступник голови
Київської міської державної адміністрації
з питань здійснення самоврядних повноважень

Петро ОЛЕНИЧ

Директор Департаменту земельних ресурсів
виконавчого органу Київської міської ради
(Київської міської державної адміністрації)

Валентина ПЕЛИХ

Начальник юридичного управління
Департаменту земельних ресурсів
виконавчого органу Київської міської ради
(Київської міської державної адміністрації)

Дмитро РАДЗІЄВСЬКИЙ

ПОГОДЖЕНО:

Постійна комісія Київської міської ради
з питань архітектури, містопланування
та земельних відносин

Голова

Михайло ТЕРЕНТЬЄВ

Секретар

Юрій ФЕДОРЕНКО

Начальник управління правового
забезпечення діяльності
Київської міської ради

Валентина ПОЛОЖИШНИК

Додаток
до рішення Київської міської
ради
від _____ № _____

| Порядковий номер | Реєстраційний номер справи | Назва технічної документації із землеустрою | Кадастровий номер земельної ділянки | Площа земельної ділянки, га | Адреса | Категорія земель | Код виду цільового призначення, назва |
|------------------|----------------------------|--|-------------------------------------|--|--|---|--|
| 1 | 539052759 | Технічна документація із землеустрою щодо інвентаризації земель на території кадастрового кварталу 82:138 обмеженого вулицями Підвисоцького Професора, Вільшанською, Звіринецькою, Бойчука Михайла, Залізничним шосе та провулками Вільшанським, Правобережним у Печерському районі м. Києва | 8000000000:82:138:0027 | 0,2540 | вулиця Підвисоцького Професора, 16, Печерський район, місто Київ | Землі житлової та громадської забудови | 02.03 Для будівництва і обслуговування багатоквартирного житлового будинку |
| | 8000000000:82:138:0070 | | 0,1196 | вулиця Підвисоцького Професора, 16, Печерський район, місто Київ | Землі житлової та громадської забудови | 03.10 Для будівництва та обслуговування адміністративних будинків, офісних будівель компаній, які займаються підприємницькою діяльністю, пов'язаною з отриманням прибутку | |
| | 8000000000:82:138:0024 | | 0,1668 | вулиця Підвисоцького Професора, 14, Печерський район, місто Київ | Землі житлової та громадської забудови | 02.10 Для будівництва і обслуговування багатоквартирного житлового будинку з об'єктами торгово-розважальної та ринкової інфраструктури | |
| | 8000000000:82:138:0063 | | 0,5177 | вулиця Бойчука Михайла, 11, 9/12, Печерський район, місто Київ | Землі житлової та громадської забудови | 02.10 Для будівництва і обслуговування багатоквартирного житлового будинку з об'єктами торгово-розважальної та ринкової інфраструктури | |
| | 8000000000:82:138:0067 | | 0,0420 | вулиця Бойчука Михайла, Печерський район, місто Київ | Землі житлової та громадської забудови | 02.12 Земельні ділянки загального користування, які використовуються як внутрішньоквартальні проїзди, пішохідні зони | |

| | | | | |
|------------------------|--------|--|---|--|
| 8000000000:82:138:0056 | 0,4112 | вулиця Бойчука Михайла, 13 в, Печерський район, місто Київ | Землі житлової та громадської забудови | 02.03 Для будівництва і обслуговування багатоквартирного житлового будинку |
| 8000000000:82:138:0065 | 0,0061 | вулиця Бойчука Михайла, 13 г, Печерський район, місто Київ | Землі житлової та громадської забудови | 03.07 Для будівництва та обслуговування будівель торгівлі |
| 8000000000:82:138:0217 | 0,9946 | вулиця Бойчука Михайла, 13, 13А, 15, 15А, Печерський район, місто Київ | Землі житлової та громадської забудови | 02.10 Для будівництва і обслуговування багатоквартирного житлового будинку з об'єктами торгово- розважальної та ринкової інфраструктури |
| 8000000000:82:138:0052 | 0,2939 | вулиця Бойчука Михайла, 17/10, Печерський район, місто Київ | Землі житлової та громадської забудови | 02.04 Для будівництва і обслуговування будівель тимчасового проживання |
| 8000000000:82:138:0046 | 0,0499 | вулиця Бойчука Михайла, Печерський район, місто Київ | Землі житлової та громадської забудови | 02.12 Земельні ділянки загального користування, які використовуються як внутрішньоквартальні проїзди, пішохідні зони |
| 8000000000:82:138:0032 | 0,3201 | вулиця Бойчука Михайла, 19, 21, Печерський район, місто Київ | Землі житлової та громадської забудови | 02.04 Для будівництва і обслуговування будівель тимчасового проживання |
| 8000000000:82:138:0051 | 0,2650 | вулиця Бойчука Михайла, 23, Печерський район, місто Київ | Землі житлової та громадської забудови | 02.10 Для будівництва і обслуговування багатоквартирного житлового будинку з об'єктами торгово- розважальної та ринкової інфраструктури |
| 8000000000:82:138:0064 | 0,1125 | вулиця Бойчука Михайла, 25 а, Печерський район, місто Київ | Землі житлової та громадської забудови | 02.10 Для будівництва і обслуговування багатоквартирного житлового будинку з об'єктами торгово- розважальної та ринкової інфраструктури |

| | | | | |
|------------------------|--------|--|---|--|
| 8000000000:82:138:0068 | 0,0085 | вулиця Бойчука Михайла, 13 в, Печерський район, місто Київ | Землі промисловості, транспорту, електронних комунікацій, енергетики, оборони та іншого призначення | 14.02 Для розміщення, будівництва, експлуатації та обслуговування будівель і споруд об'єктів передачі електричної енергії |
| 8000000000:82:138:0057 | 0,1293 | вулиця Бойчука Михайла, Печерський район, місто Київ | Землі житлової та громадської забудови | 02.12 Земельні ділянки загального користування, які використовуються як внутрішньоквартальні проїзди, пішохідні зони |
| 8000000000:82:138:0022 | 0,3819 | вулиця Бойчука Михайла, 25, 27, 29, 31, Печерський район, місто Київ | Землі житлової та громадської забудови | 02.10 Для будівництва і обслуговування багатоквартирного житлового будинку з об'єктами торгово-розважальної та ринкової інфраструктури |
| 8000000000:82:138:0066 | 0,0067 | вулиця Бойчука Михайла, 39 а (літ.Д), Печерський район, місто Київ | Землі промисловості, транспорту, електронних комунікацій, енергетики, оборони та іншого призначення | 14.02 Для розміщення, будівництва, експлуатації та обслуговування будівель і споруд об'єктів передачі електричної енергії |
| 8000000000:82:138:0034 | 0,2277 | вулиця Бойчука Михайла, 37, Печерський район, місто Київ | Землі житлової та громадської забудови | 02.10 Для будівництва і обслуговування багатоквартирного житлового будинку з об'єктами торгово-розважальної та ринкової інфраструктури |
| 8000000000:82:138:0023 | 0,2475 | вулиця Бойчука Михайла, 41, Печерський район, місто Київ | Землі житлової та громадської забудови | 02.10 Для будівництва і обслуговування багатоквартирного житлового будинку з об'єктами торгово-розважальної та ринкової інфраструктури |

| | | | | |
|------------------------|--------|---|---|--|
| 8000000000:82:138:0035 | 0,0038 | вулиця Бойчука Михайла, 41, Печерський район, місто Київ | Землі промисловості, транспорту, електронних комунікацій, енергетики, оборони та іншого призначення | 11.04 Для розміщення та експлуатації основних, підсобних і допоміжних будівель та споруд технічної інфраструктури (виробництва та розподілення газу, постачання пари та гарячої води, збирання, очищення та розподілення води) |
| 8000000000:82:138:0069 | 3,1396 | вздовж вулиці Бойчука Михайла, Печерський район, місто Київ | Землі рекреаційного призначення | 07.08 Земельні ділянки загального користування, які використовуються як зелені насадження загального користування |
| 8000000000:82:138:2246 | 0,0123 | вулиця Бойчука Михайла, Печерський район, місто Київ | Землі житлової та громадської забудови | 02.12 Земельні ділянки загального користування, які використовуються як внутрішньоквартальні проїзди, пішохідні зони |
| 8000000000:82:138:0049 | 0,0096 | вулиця Бойчука Михайла, 43, Печерський район, місто Київ | Землі промисловості, транспорту, електронних комунікацій, енергетики, оборони та іншого призначення | 14.02 Для розміщення, будівництва, експлуатації та обслуговування будівель і споруд об'єктів передачі електричної енергії |
| 8000000000:82:138:0019 | 0,0074 | вулиця Бойчука Михайла, 43, Печерський район, місто Київ | Землі промисловості, транспорту, електронних комунікацій, енергетики, оборони та іншого призначення | 14.02 Для розміщення, будівництва, експлуатації та обслуговування будівель і споруд об'єктів передачі електричної енергії |
| 8000000000:82:138:0043 | 0,0506 | Залізничне шосе, Печерський район, місто Київ | Землі промисловості, транспорту, електронних комунікацій, енергетики, оборони та іншого призначення | 12.13 Земельні ділянки загального користування, які використовуються як вулиці, майдани, проїзди, дороги, набережні |
| 8000000000:82:138:0047 | 0,1132 | вулиця Бойчука Михайла, 11 а, Печерський район, місто Київ | Землі житлової та громадської забудови | 03.03 Для будівництва та обслуговування будівель закладів охорони здоров'я та соціальної допомоги |

| | | | | |
|------------------------|--------|--|---|---|
| 8000000000:82:138:0037 | 0,2783 | вулиця Бойчука Михайла, 17 а, Печерський район, місто Київ | Землі житлової та громадської забудови | 02.04 Для будівництва і обслуговування будівель тимчасового проживання |
| 8000000000:82:138:0062 | 0,4039 | вулиця Бойчука Михайла, 17, Печерський район, місто Київ | Землі житлової та громадської забудови | 03.10 Для будівництва та обслуговування адміністративних будинків, офісних будівель компаній, які займаються підприємницькою діяльністю, пов'язаною з отриманням прибутку |
| 8000000000:82:138:0020 | 0,0281 | вулиця Бойчука Михайла, Печерський район, місто Київ | Землі житлової та громадської забудови | 02.12 Земельні ділянки загального користування, які використовуються як внутрішньоквартальні проїзди, пішохідні зони |
| 8000000000:82:138:0042 | 0,2842 | вулиця Бойчука Михайла, 15 б, Печерський район, місто Київ | Землі житлової та громадської забудови | 02.03 Для будівництва і обслуговування багатоквартирного житлового будинку |
| 8000000000:82:138:0041 | 0,1088 | провулок Вільшанський, Печерський район, місто Київ | Землі промисловості, транспорту, електронних комунікацій, енергетики, оборони та іншого призначення | 12.04 Для розміщення та експлуатації будівель і споруд автомобільного транспорту та дорожнього господарства |
| 8000000000:82:138:0232 | 0,3127 | вулиця Вільшанська, Печерський район, місто Київ | Землі промисловості, транспорту, електронних комунікацій, енергетики, оборони та іншого призначення | 12.04 Для розміщення та експлуатації будівель і споруд автомобільного транспорту та дорожнього господарства |
| 8000000000:82:138:0029 | 0,0109 | вулиця Бойчука Михайла, Печерський район, місто Київ | Землі житлової та громадської забудови | 02.12 Земельні ділянки загального користування, які використовуються як внутрішньоквартальні проїзди, пішохідні зони |

| | | | | |
|------------------------|--------|--|---|---|
| 8000000000:82:138:0059 | 0,0009 | вулиця Бойчука Михайла, 41, Печерський район, місто Київ | Землі промисловості, транспорту, електронних комунікацій, енергетики, оборони та іншого призначення | 11.04 Для розміщення та експлуатації основних, підсобних і допоміжних будівель та споруд технічної інфраструктури (виробництва та розподілення газу, постачання пари та гарячої води, збирання, очищення та розподілення води) |
| 8000000000:82:138:0050 | 0,9328 | вулиця Бойчука Михайла, Печерський район, місто Київ | Землі промисловості, транспорту, електронних комунікацій, енергетики, оборони та іншого призначення | 12.13 Земельні ділянки загального користування, які використовуються як вулиці, майдани, проїзди, дороги, набережні |
| 8000000000:82:138:0053 | 0,1199 | вулиця Бойчука Михайла, Печерський район, місто Київ | Землі житлової та громадської забудови | 02.12 Земельні ділянки загального користування, які використовуються як внутрішньоквартальні проїзди, пішохідні зони |
| 8000000000:82:138:0033 | 0,0323 | провулок Вільшанський, вулиця Вільшанська, Печерський район, місто Київ | Землі промисловості, транспорту, електронних комунікацій, енергетики, оборони та іншого призначення | 12.13 Земельні ділянки загального користування, які використовуються як вулиці, майдани, проїзди, дороги, набережні |
| 8000000000:82:138:0036 | 0,2107 | вулиця Вільшанська, Печерський район, місто Київ | Землі промисловості, транспорту, електронних комунікацій, енергетики, оборони та іншого призначення | 12.13 Земельні ділянки загального користування, які використовуються як вулиці, майдани, проїзди, дороги, набережні |
| 8000000000:82:138:1246 | 0,1251 | вулиця Підвисоцького Професора, Печерський район, місто Київ | Землі промисловості, транспорту, електронних комунікацій, енергетики, оборони та іншого призначення | 12.13 Земельні ділянки загального користування, які використовуються як вулиці, майдани, проїзди, дороги, набережні |

| | | | | | | | |
|---|-----------|--|------------------------|--------|---|---|--|
| | | | 8000000000:82:138:0038 | 0,1932 | вулиця Підвисоцького Професора, Печерський район, місто Київ | Землі промисловості, транспорту, електронних комунікацій, енергетики, оборони та іншого призначення | 12.04 Для розміщення та експлуатації будівель і споруд автомобільного транспорту та дорожнього господарства |
| 2 | 591452857 | Технічна документація із землеустрою щодо інвентаризації земель на території кадастрового кварталу 76:085 обмеженого вулицями Шовковична, Круглоуніверситетська, Лютеранська та провулком Козловського Івана у Печерському районі м. Києва | 8000000000:76:085:0007 | 0,3574 | вулиця Шовковична, 32/34, Печерський район, місто Київ | Землі житлової та громадської забудови | 02.10 Для будівництва і обслуговування багатоквартирного житлового будинку з об'єктами торгово-розважальної та ринкової інфраструктури |
| | | | 8000000000:76:085:2003 | 0,2146 | вулиця Лютеранська, 32, 32б, Печерський район, місто Київ | Землі історико-культурного призначення | 08.01 Для забезпечення охорони об'єктів культурної спадщини |
| | | | 8000000000:76:085:0013 | 0,2369 | вулиця Шовковична, 36/7, провулок Козловського Івана, 5, Печерський район, місто Київ | Землі історико-культурного призначення | 08.01 Для забезпечення охорони об'єктів культурної спадщини |
| | | | 8000000000:76:085:0009 | 0,1935 | вулиця Лютеранська, 30/24, Печерський район, місто Київ | Землі житлової та громадської забудови | 02.10 Для будівництва і обслуговування багатоквартирного житлового будинку з об'єктами торгово-розважальної та ринкової інфраструктури |
| | | | 8000000000:76:085:0008 | 0,1030 | вулиця Круглоуніверситетська, 22, Печерський район, місто Київ | Землі житлової та громадської забудови | 02.10 Для будівництва і обслуговування багатоквартирного житлового будинку з об'єктами торгово-розважальної та ринкової інфраструктури |
| | | | | | | | |

| | | | | | | | |
|---|-----------|--|------------------------|--------|---|---|--|
| | | | 8000000000:76:085:0014 | 0,2639 | вулиця Круглоуніверситетська, вулиця Лютеранська, Печерський район, місто Київ | Землі промисловості, транспорту, електронних комунікацій, енергетики, оборони та іншого призначення | 12.13 Земельні ділянки загального користування, які використовуються як вулиці, майдани, проїзди, дороги, набережні |
| | | | 8000000000:76:085:0012 | 0,1410 | вулиця Шовковична, провулок Козловського Івана, Печерський район, місто Київ | Землі промисловості, транспорту, електронних комунікацій, енергетики, оборони та іншого призначення | 12.13 Земельні ділянки загального користування, які використовуються як вулиці, майдани, проїзди, дороги, набережні |
| | | | 8000000000:76:085:0011 | 0,1305 | вулиця Шовковична, Печерський район, місто Київ | Землі промисловості, транспорту, електронних комунікацій, енергетики, оборони та іншого призначення | 12.04 Для розміщення та експлуатації будівель і споруд автомобільного транспорту та дорожнього господарства |
| | | | 8000000000:76:085:0010 | 0,1425 | провулок Козловського Івана, Печерський район, місто Київ | Землі промисловості, транспорту, електронних комунікацій, енергетики, оборони та іншого призначення | 12.04 Для розміщення та експлуатації будівель і споруд автомобільного транспорту та дорожнього господарства |
| 3 | 684775246 | Технічна документація із землеустрою щодо інвентаризації земель на території кадастрового кварталу 82:114 обмеженого вулицею Німанською, вулицею Бойчука Михайла, вулицею Підвисоцького Професора у Печерському районі м. Києва | 8000000000:82:114:0002 | 0,1843 | вулиця Німанська, 10, Печерський район, місто Київ | Землі житлової та громадської забудови | 02.10 Для будівництва і обслуговування багатоквартирного житлового будинку з об'єктами торгово- розважальної та ринкової інфраструктури |
| | | | 8000000000:82:114:0008 | 0,1845 | вулиця Бойчука Михайла, 6А, Печерський район, місто Київ | Землі житлової та громадської забудови | 02.10 Для будівництва і обслуговування багатоквартирного житлового будинку з об'єктами торгово- розважальної та ринкової інфраструктури |

| | | | | |
|------------------------|--------|---|---|--|
| 8000000000:82:114:0005 | 0,2097 | вулиця Підвисоцького Професора, 5, Печерський район, місто Київ | Землі житлової та громадської забудови | 02.10 Для будівництва і обслуговування багатоквартирного житлового будинку з об'єктами торгово-розважальної та ринкової інфраструктури |
| 8000000000:82:114:0014 | 0,3169 | вулиця Бойчука Михайла, 8/9, Печерський район, місто Київ | Землі житлової та громадської забудови | 03.11 Для будівництва та обслуговування будівель і споруд закладів науки |
| 8000000000:82:114:0016 | 0,2390 | вулиця Бойчука Михайла, 8/9, Печерський район, місто Київ | Землі історико-культурного призначення | 08.01 Для забезпечення охорони об'єктів культурної спадщини |
| 8000000000:82:114:0009 | 0,4972 | вулиця Німанська, 4, 6, Печерський район, місто Київ | Землі житлової та громадської забудови | 02.10 Для будівництва і обслуговування багатоквартирного житлового будинку з об'єктами торгово-розважальної та ринкової інфраструктури |
| 8000000000:82:114:0013 | 0,3017 | вулиця Підвисоцького Професора, 7, Печерський район, місто Київ | Землі житлової та громадської забудови | 02.10 Для будівництва і обслуговування багатоквартирного житлового будинку з об'єктами торгово-розважальної та ринкової інфраструктури |
| 8000000000:82:114:0012 | 0,1622 | вулиця Німанська, Печерський район, місто Київ | Землі промисловості, транспорту, електронних комунікацій, енергетики, оборони та іншого призначення | 12.04 Для розміщення та експлуатації будівель і споруд автомобільного транспорту та дорожнього господарства |
| 8000000000:82:114:0006 | 0,0713 | вулиця Бойчука Михайла, Печерський район, місто Київ | Землі промисловості, транспорту, електронних комунікацій, енергетики, оборони та іншого призначення | 12.13 Земельні ділянки загального користування, які використовуються як вулиці, майдани, проїзди, дороги, набережні |

| | | | | |
|------------------------|--------|--|---|--|
| 8000000000:82:114:0015 | 0,1180 | вулиця Підвисоцького Професора, Печерський район, місто Київ | Землі промисловості, транспорту, електронних комунікацій, енергетики, оборони та іншого призначення | 12.13 Земельні ділянки загального користування, які використовуються як вулиці, майдани, проїзди, дороги, набережні |
| 8000000000:82:114:0001 | 0,0602 | вулиця Німанська, Печерський район, місто Київ | Землі промисловості, транспорту, електронних комунікацій, енергетики, оборони та іншого призначення | 12.13 Земельні ділянки загального користування, які використовуються як вулиці, майдани, проїзди, дороги, набережні |
| 8000000000:82:114:0010 | 0,0763 | вулиця Німанська, Печерський район, місто Київ | Землі промисловості, транспорту, електронних комунікацій, енергетики, оборони та іншого призначення | 12.04 Для розміщення та експлуатації будівель і споруд автомобільного транспорту та дорожнього господарства |
| 8000000000:82:114:0003 | 0,1030 | вулиця Німанська, Печерський район, місто Київ | Землі промисловості, транспорту, електронних комунікацій, енергетики, оборони та іншого призначення | 12.13 Земельні ділянки загального користування, які використовуються як вулиці, майдани, проїзди, дороги, набережні |
| 8000000000:82:114:0011 | 0,0123 | вулиця Німанська, Печерський район, місто Київ | Землі житлової та громадської забудови | 02.12 Земельні ділянки загального користування, які використовуються як внутрішньоквартальні проїзди, пішохідні зони |
| 8000000000:82:114:0004 | 0,0132 | вулиця Підвисоцького Професора, Печерський район, місто Київ | Землі житлової та громадської забудови | 02.12 Земельні ділянки загального користування, які використовуються як внутрішньоквартальні проїзди, пішохідні зони |

| | | | | | | | |
|---|-----------|--|------------------------|--------|--|---|---|
| 4 | 519752842 | Технічна документація із землеустрою щодо інвентаризації земель на території кадастрового кварталу 79:045 обмеженого вулицею Коновальця Євгена, тупиком Фортечним, провулком Новопечерським та вулицею Предславинською у Печерському районі м. Києва | 8000000000:79:045:0022 | 0,6365 | вулиця Предславинська, Печерський район, місто Київ | Землі промисловості, транспорту, електронних комунікацій, енергетики, оборони та іншого призначення | 12.13 Земельні ділянки загального користування, які використовуються як вулиці, майдани, проїзди, дороги, набережні |
| | | | 8000000000:79:045:0019 | 0,1896 | провулок Новопечерський, Печерський район, місто Київ | Землі промисловості, транспорту, електронних комунікацій, енергетики, оборони та іншого призначення | 12.13 Земельні ділянки загального користування, які використовуються як вулиці, майдани, проїзди, дороги, набережні |
| | | | 8000000000:79:045:0026 | 0,1824 | тупик Фортечний, 5а, Печерський район, місто Київ | Землі житлової та громадської забудови | 03.10 Для будівництва та обслуговування адміністративних будинків, офісних будівель компаній, які займаються підприємницькою діяльністю, пов'язаною з отриманням прибутку |
| | | | 8000000000:79:045:0008 | 0,0211 | тупик Фортечний, Печерський район, місто Київ | Землі житлової та громадської забудови | 02.12 Земельні ділянки загального користування, які використовуються як внутрішньоквартальні проїзди, пішохідні зони |
| | | | 8000000000:79:045:0020 | 0,8059 | вулиця Коновальця Євгена, Печерський район, місто Київ | Землі промисловості, транспорту, електронних комунікацій, енергетики, оборони та іншого призначення | 12.13 Земельні ділянки загального користування, які використовуються як вулиці, майдани, проїзди, дороги, набережні |
| | | | 8000000000:79:045:0030 | 0,5139 | провулок Новопечерський, Печерський район, місто Київ | Землі промисловості, транспорту, електронних комунікацій, енергетики, оборони та іншого призначення | 12.04 Для розміщення та експлуатації будівель і споруд автомобільного транспорту та дорожнього господарства |
| | | | 8000000000:79:045:0015 | 0,2135 | вулиця Тютюнника Василя, Печерський район, місто Київ | Землі промисловості, транспорту, електронних комунікацій, енергетики, оборони та іншого призначення | 12.04 Для розміщення та експлуатації будівель і споруд автомобільного транспорту та дорожнього господарства |
| | | | | | | | |

| | | | | |
|------------------------|--------|--|---|---|
| 8000000000:79:045:0023 | 0,0498 | провулок Новопечерський, 5, Печерський район, місто Київ | Землі житлової та громадської забудови | 03.10 Для будівництва та обслуговування адміністративних будинків, офісних будівель компаній, які займаються підприємницькою діяльністю, пов'язаною з отриманням прибутку |
| 8000000000:79:045:0010 | 0,3142 | вулиця Предславинська, Печерський район, місто Київ | Землі промисловості, транспорту, електронних комунікацій, енергетики, оборони та іншого призначення | 12.13 Земельні ділянки загального користування, які використовуються як вулиці, майдани, проїзди, дороги, набережні |
| 8000000000:79:045:0009 | 0,2100 | провулок Новопечерський, 5, Печерський район, місто Київ | Землі житлової та громадської забудови | 03.10 Для будівництва та обслуговування адміністративних будинків, офісних будівель компаній, які займаються підприємницькою діяльністю, пов'язаною з отриманням прибутку |
| 8000000000:79:045:0021 | 0,4700 | провулок Новопечерський, 3, 2, Печерський район, місто Київ | Землі житлової та громадської забудови | 03.01 Для будівництва та обслуговування будівель органів державної влади та органів місцевого самоврядування |
| 8000000000:79:045:0027 | 0,3499 | тупик Фортечний, 9, Печерський район, місто Київ | Землі житлової та громадської забудови | 02.03 Для будівництва і обслуговування багатоквартирного житлового будинку |
| 8000000000:79:045:0016 | 0,0679 | тупик Фортечний, Печерський район, місто Київ | Землі промисловості, транспорту, електронних комунікацій, енергетики, оборони та іншого призначення | 12.13 Земельні ділянки загального користування, які використовуються як вулиці, майдани, проїзди, дороги, набережні |
| 8000000000:79:045:0018 | 0,1438 | провулок Новопечерський, Печерський район, місто Київ | Землі промисловості, транспорту, електронних комунікацій, енергетики, оборони та іншого призначення | 12.13 Земельні ділянки загального користування, які використовуються як вулиці, майдани, проїзди, дороги, набережні |

| | | | | | | | |
|---|-----------|--|------------------------|--------|--|---|--|
| | | | 8000000000:79:045:0011 | 0,3184 | вулиця Предславинська, Печерський район, місто Київ | Землі промисловості, транспорту, електронних комунікацій, енергетики, оборони та іншого призначення | 12.04 Для розміщення та експлуатації будівель і споруд автомобільного транспорту та дорожнього господарства |
| | | | 8000000000:79:045:0024 | 0,5081 | вулиця Коновальця Євгена, Печерський район, місто Київ | Землі промисловості, транспорту, електронних комунікацій, енергетики, оборони та іншого призначення | 12.04 Для розміщення та експлуатації будівель і споруд автомобільного транспорту та дорожнього господарства |
| | | | 8000000000:79:045:0025 | 0,5258 | вулиця Коновальця Євгена, 18, Печерський район, місто Київ | Землі житлової та громадської забудови | 03.02 Для будівництва та обслуговування будівель закладів освіти |
| 5 | 436523921 | Технічна документація із землеустрою щодо інвентаризації земель на території кадастрового кварталу 72:211 обмеженого вул. Федорова Івана, вул. Ямська та річкою Либідь у Голосіївському районі м. Києва | 8000000000:72:211:0005 | 0,0323 | вулиця Ямська, 4, Голосіївський район, місто Київ | Землі рекреаційного призначення | 07.08 Земельні ділянки загального користування, які використовуються як зелені насадження загального користування |
| | | | 8000000000:72:211:0013 | 0,2852 | вулиця Ямська, Голосіївський район, місто Київ | Землі промисловості, транспорту, електронних комунікацій, енергетики, оборони та іншого призначення | 12.13 Земельні ділянки загального користування, які використовуються як вулиці, майдани, проїзди, дороги, набережні |
| | | | 8000000000:72:211:0017 | 0,1250 | вулиця Ямська, Голосіївський район, місто Київ | Землі водного фонду | 10.01 Для експлуатації та догляду за водними об'єктами |
| 6 | 365246758 | Технічна документація із землеустрою щодо інвентаризації земель на території кадастрового кварталу 82:034 обмеженого вулицями Острозьких Князів, Левандовська та провулком Бутишів у Печерському районі м. Києва | 8000000000:82:034:0013 | 0,2218 | вулиця Острозьких Князів, 5/2А, 5/2Б, Печерський район, місто Київ | Землі житлової та громадської забудови | 02.10 Для будівництва і обслуговування багатоквартирного житлового будинку з об'єктами торгово-розважальної та ринкової інфраструктури |
| | | | 8000000000:82:034:0015 | 0,0627 | вулиця Острозьких Князів, 5, Печерський район, місто Київ | Землі історико-культурного призначення | 08.01 Для забезпечення охорони об'єктів культурної спадщини |

| | | | | |
|------------------------|--------|--|---|--|
| 8000000000:82:034:0003 | 0,1166 | вулиця Острозьких Князів, 15, Печерський район, місто Київ | Землі житлової та громадської забудови | 02.10 Для будівництва і обслуговування багатоквартирного житлового будинку з об'єктами торгово-розважальної та ринкової інфраструктури |
| 8000000000:82:034:0817 | 0,2142 | вулиця Левандовська, 8/15 А, 8/15 Б, Печерський район, місто Київ | Землі історико-культурного призначення | 08.01 Для забезпечення охорони об'єктів культурної спадщини |
| 8000000000:82:034:0006 | 0,0589 | вулиця Острозьких Князів, Печерський район, місто Київ | Землі житлової та громадської забудови | 02.12 Земельні ділянки загального користування, які використовуються як внутрішньоквартальні проїзди, пішохідні зони |
| 8000000000:82:034:0008 | 0,2214 | вулиця Левандовська, 4, Печерський район, місто Київ | Землі житлової та громадської забудови | 02.04 Для будівництва і обслуговування будівель тимчасового проживання |
| 8000000000:82:034:0009 | 0,2998 | вулиця Острозьких Князів, Печерський район, місто Київ | Землі промисловості, транспорту, електронних комунікацій, енергетики, оборони та іншого призначення | 12.04 Для розміщення та експлуатації будівель і споруд автомобільного транспорту та дорожнього господарства |
| 8000000000:82:034:0004 | 0,1805 | вулиця Левандовська, Печерський район, місто Київ | Землі промисловості, транспорту, електронних комунікацій, енергетики, оборони та іншого призначення | 12.04 Для розміщення та експлуатації будівель і споруд автомобільного транспорту та дорожнього господарства |
| 8000000000:82:034:0014 | 0,2498 | вулиця Острозьких Князів, провулок Бутишів, Печерський район, місто Київ | Землі промисловості, транспорту, електронних комунікацій, енергетики, оборони та іншого призначення | 12.13 Земельні ділянки загального користування, які використовуються як вулиці, майдани, проїзди, дороги, набережні |

| | | | | | | | |
|---|-----------|--|------------------------|--------|---|---|---|
| | | | 8000000000:82:339:0017 | 0,0942 | провулок Бутишів, Печерський район, місто Київ | Землі промисловості, транспорту, електронних комунікацій, енергетики, оборони та іншого призначення | 12.04 Для розміщення та експлуатації будівель і споруд автомобільного транспорту та дорожнього господарства |
| | | | 8000000000:82:034:0012 | 0,0978 | вулиця Левандовська, Печерський район, місто Київ | Землі промисловості, транспорту, електронних комунікацій, енергетики, оборони та іншого призначення | 12.13 Земельні ділянки загального користування, які використовуються як вулиці, майдани, проїзди, дороги, набережні |
| 7 | 542852336 | Технічна документація із землеустрою щодо інвентаризації земель на території кадастрового кварталу 79:108 обмеженого вулицею Володимира Брожка та проспектом Лобановського Валерія у Голосіївському районі м. Києва | 8000000000:79:108:0012 | 0,4782 | проспект Лобановського Валерія, Голосіївський район, місто Київ | Землі промисловості, транспорту, електронних комунікацій, енергетики, оборони та іншого призначення | 11.07 Земельні ділянки загального користування, які використовуються як зелені насадження спеціального призначення |
| | | | 8000000000:79:108:0011 | 1,3343 | вулиця Володимира Брожка, Голосіївський район, місто Київ | Землі промисловості, транспорту, електронних комунікацій, енергетики, оборони та іншого призначення | 11.07 Земельні ділянки загального користування, які використовуються як зелені насадження спеціального призначення |
| | | | 8000000000:79:108:0013 | 0,1093 | проспект Лобановського Валерія, Голосіївський район, місто Київ | Землі промисловості, транспорту, електронних комунікацій, енергетики, оборони та іншого призначення | 12.13 Земельні ділянки загального користування, які використовуються як вулиці, майдани, проїзди, дороги, набережні |
| | | | 8000000000:79:108:0008 | 0,0120 | проспект Лобановського Валерія, Голосіївський район, місто Київ | Землі рекреаційного призначення | 07.08 Земельні ділянки загального користування, які використовуються як зелені насадження загального користування |
| | | | 8000000000:79:108:0005 | 0,0022 | вулиця Володимира Брожка, Голосіївський район, місто Київ | Землі промисловості, транспорту, електронних комунікацій, енергетики, оборони та іншого призначення | 12.13 Земельні ділянки загального користування, які використовуються як вулиці, майдани, проїзди, дороги, набережні |

| | | | | |
|------------------------|--------|---|---|---|
| 8000000000:79:108:0006 | 0,1992 | проспект Лобановського Валерія, Голосіївський район, місто Київ | Землі промисловості, транспорту, електронних комунікацій, енергетики, оборони та іншого призначення | 11.07 Земельні ділянки загального користування, які використовуються як зелені насадження спеціального призначення |
| 8000000000:79:108:0028 | 0,2508 | проспект Лобановського Валерія, Голосіївський район, місто Київ | Землі промисловості, транспорту, електронних комунікацій, енергетики, оборони та іншого призначення | 11.07 Земельні ділянки загального користування, які використовуються як зелені насадження спеціального призначення |
| 8000000000:79:108:0004 | 1,6274 | вулиця Володимира Брожка, Голосіївський район, місто Київ | Землі промисловості, транспорту, електронних комунікацій, енергетики, оборони та іншого призначення | 12.04 Для розміщення та експлуатації будівель і споруд автомобільного транспорту та дорожнього господарства |
| 8000000000:79:108:0007 | 0,2832 | вулиця Володимира Брожка, Голосіївський район, місто Київ | Землі промисловості, транспорту, електронних комунікацій, енергетики, оборони та іншого призначення | 11.07 Земельні ділянки загального користування, які використовуються як зелені насадження спеціального призначення |
| 8000000000:79:108:0003 | 0,3023 | вулиця Володимира Брожка, Голосіївський район, місто Київ | Землі промисловості, транспорту, електронних комунікацій, енергетики, оборони та іншого призначення | 11.07 Земельні ділянки загального користування, які використовуються як зелені насадження спеціального призначення |
| 8000000000:79:108:0018 | 0,1702 | проспект Лобановського Валерія, Голосіївський район, місто Київ | Землі промисловості, транспорту, електронних комунікацій, енергетики, оборони та іншого призначення | 12.13 Земельні ділянки загального користування, які використовуються як вулиці, майдани, проїзди, дороги, набережні |
| 8000000000:79:108:0026 | 0,4259 | вулиця Володимира Брожка, Голосіївський район, місто Київ | Землі водного фонду | 10.01 Для експлуатації та догляду за водними об'єктами |

| | | | | |
|------------------------|--------|---|---|---|
| 8000000000:79:108:0030 | 0,0152 | вулиця Володимира Брожка, Голосіївський район, місто Київ | Землі водного фонду | 10.01 Для експлуатації та догляду за водними об'єктами |
| 8000000000:79:108:0027 | 0,3674 | вулиця Володимира Брожка, Голосіївський район, місто Київ | Землі промисловості, транспорту, електронних комунікацій, енергетики, оборони та іншого призначення | 11.07 Земельні ділянки загального користування, які використовуються як зелені насадження спеціального призначення |
| 8000000000:79:108:0029 | 0,1386 | вулиця Володимира Брожка, Голосіївський район, місто Київ | Землі промисловості, транспорту, електронних комунікацій, енергетики, оборони та іншого призначення | 12.13 Земельні ділянки загального користування, які використовуються як вулиці, майдани, проїзди, дороги, набережні |
| 8000000000:79:108:0016 | 0,0457 | проспект Лобановського Валерія, Голосіївський район, місто Київ | Землі промисловості, транспорту, електронних комунікацій, енергетики, оборони та іншого призначення | 12.13 Земельні ділянки загального користування, які використовуються як вулиці, майдани, проїзди, дороги, набережні |
| 8000000000:79:108:0019 | 0,1685 | проспект Лобановського Валерія, Голосіївський район, місто Київ | Землі промисловості, транспорту, електронних комунікацій, енергетики, оборони та іншого призначення | 12.13 Земельні ділянки загального користування, які використовуються як вулиці, майдани, проїзди, дороги, набережні |
| 8000000000:79:108:0015 | 0,0579 | вулиця Володимира Брожка, Голосіївський район, місто Київ | Землі промисловості, транспорту, електронних комунікацій, енергетики, оборони та іншого призначення | 12.13 Земельні ділянки загального користування, які використовуються як вулиці, майдани, проїзди, дороги, набережні |
| 8000000000:79:108:1009 | 0,0753 | вулиця Володимира Брожка, Голосіївський район, місто Київ | Землі промисловості, транспорту, електронних комунікацій, енергетики, оборони та іншого призначення | 12.13 Земельні ділянки загального користування, які використовуються як вулиці, майдани, проїзди, дороги, набережні |

| | | | | | | | |
|---|-----------|---|------------------------|--------|---|---|--|
| | | | 8000000000:79:108:0017 | 0,0142 | проспект Лобановського Валерія, Голосіївський район, місто Київ | Землі промисловості, транспорту, електронних комунікацій, енергетики, оборони та іншого призначення | 12.04 Для розміщення та експлуатації будівель і споруд автомобільного транспорту та дорожнього господарства |
| 8 | 592052543 | Технічна документація із землеустрою щодо інвентаризації земель на території кадастрового кварталу 76:036 обмеженого вулицями Шовковича, Лютеранська, Банкова та Інститутська у Печерському районі м. Києва | 8000000000:76:036:0019 | 0,2176 | вулиця Банкова, 3, Печерський район, місто Київ | Землі історико-культурного призначення | 08.01 Для забезпечення охорони об'єктів культурної спадщини |
| | | | 8000000000:76:036:0028 | 0,1009 | вулиця Інститутська, 14, Печерський район, місто Київ | Землі житлової та громадської забудови | 02.10 Для будівництва і обслуговування багатоквартирного житлового будинку з об'єктами торгово-розважальної та ринкової інфраструктури |
| | | | 8000000000:76:036:0029 | 0,6340 | вулиця Лютеранська, 27-29, 33, Печерський район, місто Київ | Землі історико-культурного призначення | 08.01 Для забезпечення охорони об'єктів культурної спадщини |
| | | | 8000000000:76:036:0042 | 0,3279 | вулиця Шовковична, 20, 24, Печерський район, місто Київ | Землі житлової та громадської забудови | 02.10 Для будівництва і обслуговування багатоквартирного житлового будинку з об'єктами торгово-розважальної та ринкової інфраструктури |
| | | | 8000000000:76:036:0036 | 0,0075 | вулиця Інститутська, 14/19, Печерський район, місто Київ | Землі промисловості, транспорту, електронних комунікацій, енергетики, оборони та іншого призначення | 14.02 Для розміщення, будівництва, експлуатації та обслуговування будівель і споруд об'єктів передачі електричної енергії |
| | | | 8000000000:76:036:0020 | 0,0132 | вулиця Шовковична, Печерський район, місто Київ | Землі житлової та громадської забудови | 02.12 Земельні ділянки загального користування, які використовуються як внутрішньоквартальні проїзди, пішохідні зони |

| | | | | |
|------------------------|--------|---|---|--|
| 8000000000:76:036:0034 | 0,1343 | вулиця Лютеранська, 25, Печерський район, місто Київ | Землі історико-культурного призначення | 08.01 Для забезпечення охорони об'єктів культурної спадщини |
| 8000000000:76:036:0033 | 0,1090 | вулиця Шовковична, 18в, Печерський район, місто Київ | Землі житлової та громадської забудови | 02.10 Для будівництва і обслуговування багатоквартирного житлового будинку з об'єктами торгово-розважальної та ринкової інфраструктури |
| 8000000000:76:036:0040 | 0,3542 | вулиця Шовковична, 18А, 18Б, Печерський район, місто Київ | Землі житлової та громадської забудови | 02.03 Для будівництва і обслуговування багатоквартирного житлового будинку |
| 8000000000:76:036:0022 | 0,0957 | вулиця Банкова, Печерський район, місто Київ | Землі промисловості, транспорту, електронних комунікацій, енергетики, оборони та іншого призначення | 12.13 Земельні ділянки загального користування, які використовуються як вулиці, майдани, проїзди, дороги, набережні |
| 8000000000:76:036:0032 | 0,4063 | вулиця Інститутська, Печерський район, місто Київ | Землі промисловості, транспорту, електронних комунікацій, енергетики, оборони та іншого призначення | 12.13 Земельні ділянки загального користування, які використовуються як вулиці, майдани, проїзди, дороги, набережні |
| 8000000000:76:036:0018 | 0,4759 | вулиця Шовковична, Печерський район, місто Київ | Землі промисловості, транспорту, електронних комунікацій, енергетики, оборони та іншого призначення | 12.04 Для розміщення та експлуатації будівель і споруд автомобільного транспорту та дорожнього господарства |

| | | | | |
|------------------------|--------|---|---|---|
| 8000000000:76:036:0031 | 0,3434 | вулиця Лютеранська, Печерський район, місто Київ | Землі промисловості, транспорту, електронних комунікацій, енергетики, оборони та іншого призначення | 12.04 Для розміщення та експлуатації будівель і споруд автомобільного транспорту та дорожнього господарства |
| 8000000000:76:036:0023 | 0,1876 | вулиця Лютеранська, Печерський район, місто Київ | Землі промисловості, транспорту, електронних комунікацій, енергетики, оборони та іншого призначення | 12.13 Земельні ділянки загального користування, які використовуються як вулиці, майдани, проїзди, дороги, набережні |
| 8000000000:76:036:0037 | 0,2974 | вулиця Банкова, 1/10, Печерський район, місто Київ | Землі історико- культурного призначення | 08.01 Для забезпечення охорони об'єктів культурної спадщини |
| 8000000000:76:036:0038 | 0,0730 | вулиця Банкова, Печерський район, місто Київ | Землі житлової та громадської забудови | 02.12 Земельні ділянки загального користування, які використовуються як внутрішньоквартальні проїзди, пішохідні зони |
| 8000000000:76:036:0039 | 0,0967 | вулиця Шовковична, 30/35, Печерський район, місто Київ | Землі житлової та громадської забудови | 02.03 Для будівництва і обслуговування багатоквартирного житлового будинку |
| 8000000000:76:036:0041 | 0,1370 | вулиця Шовковична, 30А, Печерський район, місто Київ | Землі житлової та громадської забудови | 02.10 Для будівництва і обслуговування багатоквартирного житлового будинку з об'єктами торгово-розважальної та ринкової інфраструктури |

| | | | | | | | |
|---|-----------|--|------------------------|--------|---|---|--|
| | | | 8000000000:76:036:0035 | 0,2309 | вулиця Шовковична, 16А, 16Б, Печерський район, місто Київ | Землі історико-культурного призначення | 08.01 Для забезпечення охорони об'єктів культурної спадщини |
| | | | 8000000000:76:036:1012 | 0,3045 | вулиця Шовковична, Печерський район, місто Київ | Землі промисловості, транспорту, електронних комунікацій, енергетики, оборони та іншого призначення | 12.04 Для розміщення та експлуатації будівель і споруд автомобільного транспорту та дорожнього господарства |
| 9 | 252132168 | Технічна документація із землеустрою щодо інвентаризації земель на території кадастрового кварталу 76:035 обмеженого алеєю Героїв Небесної Сотні, вулицею Банковою, вулицею Лютеранською, вулицею Заньковецькою, вулицею Ольгинською, вулицею Станіславського, площею Франка Івана у Печерському районі м. Києва | 8000000000:76:035:0018 | 0,2770 | вулиця Ольгинська, 2/1, Печерський район, місто Київ | Землі історико-культурного призначення | 08.01 Для забезпечення охорони об'єктів культурної спадщини |
| | | | 8000000000:76:035:0016 | 0,0615 | вулиця Лютеранська, 9/9, Печерський район, місто Київ | Землі житлової та громадської забудови | 02.10 Для будівництва і обслуговування багатоквартирного житлового будинку з об'єктами торгово-розважальної та ринкової інфраструктури |
| | | | 8000000000:76:035:0025 | 0,0382 | вулиця Ольгинська, Печерський район, місто Київ | Землі житлової та громадської забудови | 03.20 Земельні ділянки загального користування, які використовуються як внутрішньоквартальні проїзди, пішохідні зони |
| | | | 8000000000:76:035:0033 | 0,0043 | площа Франка Івана, 5, Печерський район, місто Київ | Землі історико-культурного призначення | 08.01 Для забезпечення охорони об'єктів культурної спадщини |
| | | | 8000000000:76:035:0040 | 0,2175 | вулиця Лютеранська, 21/12, Печерський район, місто Київ | Землі історико-культурного призначення | 08.01 Для забезпечення охорони об'єктів культурної спадщини |
| | | | 8000000000:76:035:0042 | 0,0970 | вулиця Лютеранська, 11а, Печерський район, місто Київ | Землі історико-культурного призначення | 08.01 Для забезпечення охорони об'єктів культурної спадщини |

| | | | | |
|------------------------|--------|---|--|--|
| 8000000000:76:035:0034 | 0,2957 | вулиця Заньковецької, 7, Печерський район, місто Київ | Землі історико-культурного призначення | 08.01 Для забезпечення охорони об'єктів культурної спадщини |
| 8000000000:76:035:0022 | 0,2110 | вулиця Ольгинська, 6, Печерський район, місто Київ | Землі житлової та громадської забудови | 02.10 Для будівництва і обслуговування багатоквартирного житлового будинку з об'єктами торгово-розважальної та ринкової інфраструктури |
| 8000000000:76:035:0035 | 0,3820 | вулиця Заньковецької, 5/2, Печерський район, місто Київ | Землі історико-культурного призначення | 08.01 Для забезпечення охорони об'єктів культурної спадщини |
| 8000000000:76:035:0039 | 0,2393 | площа Франка Івана, Печерський район, місто Київ | Землі рекреаційного призначення | 07.08 Земельні ділянки загального користування, які використовуються як зелені насадження загального користування |
| 8000000000:76:035:0028 | 0,0855 | площа Франка Івана, Печерський район, місто Київ | Землі житлової та громадської забудови | 02.12 Земельні ділянки загального користування, які використовуються як внутрішньоквартальні проїзди, пішохідні зони |
| 8000000000:76:035:0032 | 0,1257 | площа Франка Івана, Печерський район, місто Київ | Землі житлової та громадської забудови | 03.20 Земельні ділянки загального користування, які використовуються як внутрішньоквартальні проїзди, пішохідні зони |
| 8000000000:76:035:0024 | 0,0356 | вулиця Банкова, 6-8, Печерський район, місто Київ | Землі житлової та громадської забудови | 03.01 Для будівництва та обслуговування будівель органів державної влади та органів місцевого самоврядування |
| 8000000000:76:035:0037 | 0,2059 | вулиця Лютеранська, 15, Печерський район, місто Київ | Землі історико-культурного призначення | 08.01 Для забезпечення охорони об'єктів культурної спадщини |

| | | | | |
|------------------------|--------|---|---|--|
| 8000000000:76:035:0041 | 0,1511 | вулиця Лютеранська, 13, Печерський район, місто Київ | Землі історико-культурного призначення | 08.01 Для забезпечення охорони об'єктів культурної спадщини |
| 8000000000:76:035:0029 | 0,3214 | площа Франка Івана, Печерський район, місто Київ | Землі промисловості, транспорту, електронних комунікацій, енергетики, оборони та іншого призначення | 12.04 Для розміщення та експлуатації будівель і споруд автомобільного транспорту та дорожнього господарства |
| 8000000000:76:035:0038 | 0,3526 | вулиця Лютеранська 17, 19, 21, Печерський район, місто Київ | Землі житлової та громадської забудови | 02.10 Для будівництва і обслуговування багатоквартирного житлового будинку з об'єктами торгово-розважальної та ринкової інфраструктури |
| 8000000000:76:035:0015 | 0,1560 | вулиця Ольгинська, площа Франка Івана, алея Героїв Небесної Сотні, Печерський район, місто Київ | Землі промисловості, транспорту, електронних комунікацій, енергетики, оборони та іншого призначення | 12.13 Земельні ділянки загального користування, які використовуються як вулиці, майдани, проїзди, дороги, набережні |
| 8000000000:76:035:0021 | 0,0168 | вулиця Станіславського, Печерський район, місто Київ | Землі промисловості, транспорту, електронних комунікацій, енергетики, оборони та іншого призначення | 12.13 Земельні ділянки загального користування, які використовуються як вулиці, майдани, проїзди, дороги, набережні |
| 8000000000:76:035:0026 | 0,0889 | вулиця Заньковецької, Печерський район, місто Київ | Землі промисловості, транспорту, електронних комунікацій, енергетики, оборони та іншого призначення | 12.13 Земельні ділянки загального користування, які використовуються як вулиці, майдани, проїзди, дороги, набережні |
| 8000000000:76:035:0783 | 0,2476 | вулиця Лютеранська, вулиця Банкова, Печерський район, місто Київ | Землі промисловості, транспорту, електронних комунікацій, енергетики, оборони та іншого призначення | 12.13 Земельні ділянки загального користування, які використовуються як вулиці, майдани, проїзди, дороги, набережні |

| | | | | |
|------------------------|--------|---|---|--|
| 8000000000:76:035:0027 | 0,2638 | вулиця Лютеранська, Печерський район, місто Київ | Землі промисловості, транспорту, електронних комунікацій, енергетики, оборони та іншого призначення | 12.04 Для розміщення та експлуатації будівель і споруд автомобільного транспорту та дорожнього господарства |
| 8000000000:76:035:0019 | 0,6876 | вулиця Банкова, Печерський район, місто Київ | Землі промисловості, транспорту, електронних комунікацій, енергетики, оборони та іншого призначення | 12.04 Для розміщення та експлуатації будівель і споруд автомобільного транспорту та дорожнього господарства |
| 8000000000:76:035:0020 | 0,0836 | вулиця Банкова, Печерський район, місто Київ | Землі промисловості, транспорту, електронних комунікацій, енергетики, оборони та іншого призначення | 12.13 Земельні ділянки загального користування, які використовуються як вулиці, майдани, проїзди, дороги, набережні |
| 8000000000:76:035:0043 | 0,0356 | вулиця Лютеранська, Печерський район, місто Київ | Землі житлової та громадської забудови | 02.12 Земельні ділянки загального користування, які використовуються як внутрішньоквартальні проїзди, пішохідні зони |
| 8000000000:76:035:0036 | 0,1633 | вулиця Банкова, 12, Печерський район, місто Київ | Землі житлової та громадської забудови | 02.03 Для будівництва і обслуговування багатоквартирного житлового будинку |
| 8000000000:76:035:0031 | 0,0512 | вулиця Лютеранська, 116, Печерський район, місто Київ | Землі житлової та громадської забудови | 02.03 Для будівництва і обслуговування багатоквартирного житлового будинку |
| 8000000000:76:035:0044 | 0,0003 | вулиця Банкова, Печерський район, місто Київ | Землі рекреаційного призначення | 07.05 Для цілей підрозділів 07.01-07.04, 07.06-07.09 та для збереження та використання земель природно-заповідного фонду |
| 8000000000:76:035:0046 | 0,0003 | вулиця Банкова, Печерський район, місто Київ | Землі рекреаційного призначення | 07.05 Для цілей підрозділів 07.01-07.04, 07.06-07.09 та для збереження та використання земель природно-заповідного фонду |

| | | | | | | | |
|----|-----------|---|------------------------|--------|--|--|--|
| | | | 8000000000:76:035:0045 | 0,0003 | вулиця Банкова, Печерський район, місто Київ | Землі рекреаційного призначення | 07.05 Для цілей підрозділів 07.01-07.04, 07.06-07.09 та для збереження та використання земель природно-заповідного фонду |
| 10 | 482527779 | Технічна документація із землеустрою щодо інвентаризації земель на території кадастрового кварталу 76:027 обмеженого вулицями Хрещатик, Заньковецької, Лютеранська та Городецького Архітектора у Печерському районі м. Києва | 8000000000:76:027:0034 | 1,0614 | вулиця Хрещатик, 15/4, Печерський район, місто Київ | Землі історико- культурного призначення | 08.01 Для забезпечення охорони об'єктів культурної спадщини |
| | | | 8000000000:76:032:0005 | 0,2929 | вулиця Хрещатик, 21, Печерський район, місто Київ | Землі історико- культурного призначення | 08.01 Для забезпечення охорони об'єктів культурної спадщини |
| | | | 8000000000:76:027:0036 | 0,1037 | вулиця Хрещатик, Печерський район, місто Київ | Землі житлової та громадської забудови | 03.20 Земельні ділянки загального користування, які використовуються як внутрішньоквартальні проїзди, пішохідні зони |
| | | | 8000000000:76:027:0028 | 0,0328 | вулиця Хрещатик, 17 Б, Печерський район, місто Київ | Землі житлової та громадської забудови | 03.12 Для будівництва та обслуговування будівель закладів комунального обслуговування |
| | | | 8000000000:76:027:0041 | 0,0980 | вулиця Архітектора Городецького, 6 літ. А, Печерський район, місто Київ | Землі історико- культурного призначення | 08.01 Для забезпечення охорони об'єктів культурної спадщини |
| | | | 8000000000:76:027:0009 | 0,1450 | вулиця Лютеранська, Печерський район, місто Київ | Землі житлової та громадської забудови | 03.20 Земельні ділянки загального користування, які використовуються як внутрішньоквартальні проїзди, пішохідні зони |
| | | | 8000000000:76:027:0019 | 0,1592 | вулиця Хрещатик, 17, Печерський район, місто Київ | Землі історико- культурного призначення | 08.01 Для забезпечення охорони об'єктів культурної спадщини |
| | | | 8000000000:76:027:0012 | 0,2834 | вулиця Заньковецької, 6, Печерський район, місто Київ | Землі історико- культурного призначення | 08.01 Для забезпечення охорони об'єктів культурної спадщини |

| | | | | |
|------------------------|--------|--|---|---|
| 8000000000:76:027:0011 | 0,1397 | вулиця Городецького Архітектора, 4, Печерський район, місто Київ | Землі історико- культурного призначення | 08.01 Для забезпечення охорони об'єктів культурної спадщини |
| 8000000000:76:027:0007 | 0,2387 | вулиця Хрещатик, 13, Печерський район, місто Київ | Землі історико- культурного призначення | 08.01 Для забезпечення охорони об'єктів культурної спадщини |
| 8000000000:76:027:0042 | 0,3427 | вулиця Лютеранська, 3, Печерський район, місто Київ | Землі історико- культурного призначення | 08.01 Для забезпечення охорони об'єктів культурної спадщини |
| 8000000000:76:027:0020 | 0,4242 | вулиця Заньковецької, 10, Печерський район, місто Київ | Землі історико- культурного призначення | 08.01 Для забезпечення охорони об'єктів культурної спадщини |
| 8000000000:76:027:0044 | 0,3937 | вулиця Заньковецької, 8, Печерський район, місто Київ | Землі житлової та громадської забудови | 02.10 Для будівництва і обслуговування багатоквартирного житлового будинку з об'єктами торгово- розважальної та ринкової інфраструктури |
| 8000000000:76:027:0031 | 0,0047 | вулиця Лютеранська, 7/10, Печерський район, місто Київ | Землі житлової та громадської забудови | 03.08 Для будівництва та обслуговування об'єктів туристичної інфраструктури та закладів громадського харчування |
| 8000000000:76:027:0008 | 0,0042 | вулиця Городецького Архітектора, 8, Печерський район, місто Київ | Землі промисловості, транспорту, електронних комунікацій, енергетики, оборони та іншого призначення | 11.04 Для розміщення та експлуатації основних, підсобних і допоміжних будівель та споруд технічної інфраструктури (виробництва та розподілення газу, постачання пари та гарячої води, збирання, очищення та розподілення води) |

| | | | | |
|------------------------|--------|--|--|--|
| 8000000000:76:027:0033 | 0,1262 | вулиця Заньковецької, Печерський район, місто Київ | Землі житлової та громадської забудови | 03.20 Земельні ділянки загального користування, які використовуються як внутрішньоквартальні проїзди, пішохідні зони |
| 8000000000:76:027:0040 | 0,1343 | вулиця Хрещатик, Печерський район, місто Київ | Землі житлової та громадської забудови | 03.20 Земельні ділянки загального користування, які використовуються як внутрішньоквартальні проїзди, пішохідні зони |
| 8000000000:76:027:0025 | 0,0587 | вулиця Хрещатик, Печерський район, місто Київ | Землі рекреаційного призначення | 07.08 Земельні ділянки загального користування, які використовуються як зелені насадження загального користування |
| 8000000000:76:027:0022 | 0,0114 | вулиця Хрещатик, Печерський район, місто Київ | Землі рекреаційного призначення | 07.08 Земельні ділянки загального користування, які використовуються як зелені насадження загального користування |
| 8000000000:76:027:0010 | 0,0063 | вулиця Хрещатик, Печерський район, місто Київ | Землі рекреаційного призначення | 07.08 Земельні ділянки загального користування, які використовуються як зелені насадження загального користування |
| 8000000000:76:027:0026 | 0,0065 | вулиця Хрещатик, Печерський район, місто Київ | Землі рекреаційного призначення | 07.08 Земельні ділянки загального користування, які використовуються як зелені насадження загального користування |
| 8000000000:76:027:0046 | 0,0113 | вулиця Хрещатик Печерський район, місто Київ | Землі рекреаційного призначення | 07.08 Земельні ділянки загального користування, які використовуються як зелені насадження загального користування |
| 8000000000:76:027:0029 | 0,0727 | вулиця Хрещатик, Печерський район, місто Київ | Землі рекреаційного призначення | 07.08 Земельні ділянки загального користування, які використовуються як зелені насадження загального користування |

| | | | | |
|------------------------|--------|--|---|---|
| 8000000000:76:027:0032 | 0,0722 | вулиця Хрещатик, Печерський район, місто Київ | Землі рекреаційного призначення | 07.08 Земельні ділянки загального користування, які використовуються як зелені насадження загального користування |
| 8000000000:76:027:0030 | 0,0023 | вулиця Хрещатик, Печерський район, місто Київ | Землі рекреаційного призначення | 07.08 Земельні ділянки загального користування, які використовуються як зелені насадження загального користування |
| 8000000000:76:027:0043 | 0,0032 | вулиця Хрещатик, Печерський район, місто Київ | Землі рекреаційного призначення | 07.08 Земельні ділянки загального користування, які використовуються як зелені насадження загального користування |
| 8000000000:76:027:0017 | 0,5448 | вулиця Хрещатик, Печерський район, місто Київ | Землі промисловості, транспорту, електронних комунікацій, енергетики, оборони та іншого призначення | 12.13 Земельні ділянки загального користування, які використовуються як вулиці, майдани, проїзди, дороги, набережні |
| 8000000000:76:027:0024 | 0,0065 | вулиця Лютеранська, 5-7, Печерський район, місто Київ | Землі історико- культурного призначення | 08.01 Для забезпечення охорони об'єктів культурної спадщини |
| 8000000000:76:027:0038 | 0,0010 | вулиця Городецького Архітектора, 8, Печерський район, місто Київ | Землі промисловості, транспорту, електронних комунікацій, енергетики, оборони та іншого призначення | 11.04 Для розміщення та експлуатації основних, підсобних і допоміжних будівель та споруд технічної інфраструктури (виробництва та розподілення газу, постачання пари та гарячої води, збирання, очищення та розподілення води) |
| 8000000000:76:027:0045 | 0,1690 | вулиця Городецького Архітектора, Печерський район, місто Київ | Землі промисловості, транспорту, електронних комунікацій, енергетики, оборони та іншого призначення | 12.13 Земельні ділянки загального користування, які використовуються як вулиці, майдани, проїзди, дороги, набережні |

| | | | | | | | |
|----|-----------|--|------------------------|--------|--|---|---|
| | | | 8000000000:76:027:0018 | 0,1729 | вулиця Заньковецької, Печерський район, місто Київ | Землі промисловості, транспорту, електронних комунікацій, енергетики, оборони та іншого призначення | 12.13 Земельні ділянки загального користування, які використовуються як вулиці, майдани, проїзди, дороги, набережні |
| | | | 8000000000:76:027:0037 | 0,1608 | вулиця Лютеранська, Печерський район, місто Київ | Землі промисловості, транспорту, електронних комунікацій, енергетики, оборони та іншого призначення | 12.04 Для розміщення та експлуатації будівель і споруд автомобільного транспорту та дорожнього господарства |
| | | | 8000000000:76:027:1004 | 0,2420 | вулиця Заньковецької, Печерський район, місто Київ | Землі промисловості, транспорту, електронних комунікацій, енергетики, оборони та іншого призначення | 12.04 Для розміщення та експлуатації будівель і споруд автомобільного транспорту та дорожнього господарства |
| | | | 8000000000:76:027:0027 | 0,1138 | вулиця Лютеранська, Печерський район, місто Київ | Землі промисловості, транспорту, електронних комунікацій, енергетики, оборони та іншого призначення | 12.13 Земельні ділянки загального користування, які використовуються як вулиці, майдани, проїзди, дороги, набережні |
| | | | 8000000000:76:027:0035 | 0,2204 | вулиця Хрещатик, Печерський район, місто Київ | Землі житлової та громадської забудови | 03.20 Земельні ділянки загального користування, які використовуються як внутрішньоквартальні проїзди, пішохідні зони |
| 11 | 355205193 | Технічна документація із землеустрою щодо інвентаризації земель на території кадастрового кварталу 72:083 обмеженого вул. Жилианська, вул. Паньківська, вул. Саксаганського, вул. Тарасівська у Голосіївському районі м. Києва | 8000000000:72:083:0022 | 0,2076 | вулиця Саксаганського, 83, Голосіївський район, місто Київ | Землі житлової та громадської забудови | 03.10 Для будівництва та обслуговування адміністративних будинків, офісних будівель компаній, які займаються підприємницькою діяльністю, пов'язаною з отриманням прибутку |
| | | | 8000000000:72:083:0028 | 0,1506 | вулиця Саксаганського, 77, Голосіївський район, місто Київ | Землі житлової та громадської забудови | 02.10 Для будівництва і обслуговування багатоквартирного житлового будинку з об'єктами торгово-розважальної та ринкової інфраструктури |

| | | | | |
|------------------------|--------|--|--|---|
| 8000000000:72:083:0034 | 0,4571 | вулиця Тарасівська, 36, 36а, Голосіївський район, місто Київ | Землі житлової та громадської забудови | 02.10 Для будівництва і обслуговування багатоквартирного житлового будинку з об'єктами торгово-розважальної та ринкової інфраструктури |
| 8000000000:72:083:0029 | 0,2645 | вулиця Жилянська, 54, Голосіївський район, місто Київ | Землі житлової та громадської забудови | 02.10 Для будівництва і обслуговування багатоквартирного житлового будинку з об'єктами торгово-розважальної та ринкової інфраструктури |
| 8000000000:72:083:0036 | 0,1078 | вулиця Жилянська, 58б, Голосіївський район, місто Київ | Землі житлової та громадської забудови | 03.01 Для будівництва та обслуговування будівель органів державної влади та органів місцевого самоврядування |
| 8000000000:72:083:0030 | 0,1178 | вулиця Жилянська, 72а, Голосіївський район, місто Київ | Землі житлової та громадської забудови | 03.10 Для будівництва та обслуговування адміністративних будинків, офісних будівель компаній, які займаються підприємницькою діяльністю, пов'язаною з отриманням прибутку |
| 8000000000:72:083:0023 | 0,3293 | вулиця Жилянська, 72, Голосіївський район, місто Київ | Землі житлової та громадської забудови | 02.10 Для будівництва і обслуговування багатоквартирного житлового будинку з об'єктами торгово-розважальної та ринкової інфраструктури |
| 8000000000:72:083:0007 | 0,1635 | вулиця Жилянська, 76, Голосіївський район, місто Київ | Землі житлової та громадської забудови | 02.10 Для будівництва і обслуговування багатоквартирного житлового будинку з об'єктами торгово-розважальної та ринкової інфраструктури |

| | | | | |
|------------------------|--------|---|--|--|
| 8000000000:72:083:0020 | 0,4640 | вулиця Жилянська, Голосіївський район, місто Київ | Землі промисловості, транспорту, електронних комунікацій, енергетики, оборони та іншого <u>призначення</u> | 12.04 Для розміщення та експлуатації будівель і споруд автомобільного транспорту та дорожнього господарства |
| 8000000000:72:083:0017 | 0,1368 | вулиця Паньківська, 25, Голосіївський район, місто Київ | Землі житлової та громадської забудови | 02.10 Для будівництва і обслуговування багатоквартирного житлового будинку з об'єктами торгово-розважальної та ринкової інфраструктури |
| 8000000000:72:083:0011 | 0,2108 | вулиця Саксаганського, 67а, Голосіївський район, місто Київ | Землі житлової та громадської забудови | 02.10 Для будівництва і обслуговування багатоквартирного житлового будинку з об'єктами торгово-розважальної та ринкової інфраструктури |
| 8000000000:72:083:0026 | 0,0861 | вулиця Тарасівська, 40/52, Голосіївський район, місто Київ | Землі житлової та громадської забудови | 02.10 Для будівництва і обслуговування багатоквартирного житлового будинку з об'єктами торгово-розважальної та ринкової інфраструктури |
| 8000000000:72:083:0025 | 0,0843 | вулиця Тарасівська, 38, Голосіївський район, місто Київ | Землі житлової та громадської забудови | 02.10 Для будівництва і обслуговування багатоквартирного житлового будинку з об'єктами торгово-розважальної та ринкової інфраструктури |
| 8000000000:72:083:0031 | 0,3988 | вулиця Паньківська, 27/78, Голосіївський район, місто Київ | Землі житлової та громадської забудови | 02.10 Для будівництва і обслуговування багатоквартирного житлового будинку з об'єктами торгово-розважальної та ринкової інфраструктури |

| | | | | |
|------------------------|--------|--|---|---|
| 8000000000:72:083:0005 | 0,1504 | вулиця Тарасівська, 30, Голосіївський район, місто Київ | Землі житлової та громадської забудови | 02.10 Для будівництва і обслуговування багатоквартирного житлового будинку з об'єктами торгово- розважальної та ринкової інфраструктури |
| 8000000000:72:083:0016 | 0,0144 | вулиця Паньківська, 27/78 літ.Б, Голосіївський район, місто Київ | Землі промисловості, транспорту, електронних комунікацій, енергетики, оборони та іншого призначення | 11.04 Для розміщення та експлуатації основних, підсобних і допоміжних будівель та споруд технічної інфраструктури (виробництва та розподілення газу, постачання пари та гарячої води, збирання, очищення та розподілення води) |
| 8000000000:72:083:0013 | 0,0370 | вулиця Паньківська, Голосіївський район, місто Київ | Землі житлової та громадської забудови | 02.12 Земельні ділянки загального користування, які використовуються як внутрішньоквартальні проїзди, пішохідні зони |
| 8000000000:72:083:0024 | 0,4927 | вулиця Тарасівська, б/н, Голосіївський район, місто Київ | Землі промисловості, транспорту, електронних комунікацій, енергетики, оборони та іншого призначення | 12.13 Земельні ділянки загального користування, які використовуються як вулиці, майдани, проїзди, дороги, набережні |
| 8000000000:72:083:0004 | 0,1684 | вулиця Тарасівська, Голосіївський район, місто Київ | Землі промисловості, транспорту, електронних комунікацій, енергетики, оборони та іншого призначення | 12.04 Для розміщення та експлуатації будівель і споруд автомобільного транспорту та дорожнього господарства |

| | | | | |
|------------------------|--------|---|--|---|
| 8000000000:72:083:0014 | 0,1967 | вулиця Саксаганського, 85/23, Голосіївський район, місто Київ | Землі житлової та громадської забудови | 02.10 Для будівництва і обслуговування багатоквартирного житлового будинку з об'єктами торгово-розважальної та ринкової інфраструктури |
| 8000000000:72:083:0010 | 0,0545 | вулиця Саксаганського, 83, Голосіївський район, місто Київ | Землі житлової та громадської забудови | 03.10 Для будівництва та обслуговування адміністративних будинків, офісних будівель компаній, які займаються підприємницькою діяльністю, пов'язаною з отриманням прибутку |
| 8000000000:72:083:0019 | 0,3502 | вулиця Саксаганського, 79, 81, Голосіївський район, місто Київ | Землі житлової та громадської забудови | 02.10 Для будівництва і обслуговування багатоквартирного житлового будинку з об'єктами торгово-розважальної та ринкової інфраструктури |
| 8000000000:72:083:0035 | 0,0076 | вулиця Паньківська, Голосіївський район, місто Київ | Землі житлової та громадської забудови | 02.12 Земельні ділянки загального користування, які використовуються як внутрішньоквартальні проїзди, пішохідні зони |
| 8000000000:72:083:0032 | 0,4065 | вулиця Саксаганського, 63/28, 65, 69, Голосіївський район, місто Київ | Землі житлової та громадської забудови | 02.10 Для будівництва і обслуговування багатоквартирного житлового будинку з об'єктами торгово-розважальної та ринкової інфраструктури |
| 8000000000:72:083:0113 | 0,6786 | вулиця Жилянська, 56, 58, 60, 62, 64, Голосіївський район, місто Київ | Землі житлової та громадської забудови | 02.10 Для будівництва і обслуговування багатоквартирного житлового будинку з об'єктами торгово-розважальної та ринкової інфраструктури |

| | | | | | | | |
|----|-----------|---|------------------------|--------|---|--|---|
| 12 | 335210204 | Технічна документація із землеустрою щодо інвентаризації земель на території кадастрового кварталу 76:048 обмеженого вул.Саксаганського, вул. Гетьмана Павла Скоропадського, вул.Микільсько-Ботанічною, вул.Паньківською у Голосіївському районі м. Києва | 8000000000:76:048:0036 | 0,0521 | вулиця Гетьмана Павла Скоропадського,27, Голосіївський район, місто Київ | Землі житлової та громадської забудови | 02.10 Для будівництва і обслуговування багатоквартирного житлового будинку з об'єктами торгово-розважальної та ринкової інфраструктури |
| | | | 8000000000:76:048:0043 | 0,1411 | вулиця Саксаганського, 84/86, Голосіївський район, місто Київ | Землі житлової та громадської забудови | 02.10 Для будівництва і обслуговування багатоквартирного житлового будинку з об'єктами торгово-розважальної та ринкової інфраструктури |
| | | | 8000000000:76:048:0023 | 0,1319 | вулиця Саксаганського, 74б, Голосіївський район, місто Київ | Землі житлової та громадської забудови | 03.10 Для будівництва та обслуговування адміністративних будинків, офісних будівель компаній, які займаються підприємницькою діяльністю, пов'язаною з отриманням прибутку |
| | | | 8000000000:76:048:0039 | 0,1510 | вулиця Микільсько-Ботанічна, 31, Голосіївський район, місто Київ | Землі житлової та громадської забудови | 02.10 Для будівництва і обслуговування багатоквартирного житлового будинку з об'єктами торгово-розважальної та ринкової інфраструктури |
| | | | 8000000000:76:048:0008 | 0,0870 | вулиця Саксаганського, 78б, Голосіївський район, місто Київ | Землі історико-культурного призначення | 08.01 Для забезпечення охорони об'єктів культурної спадщини |
| | | | 8000000000:76:048:0019 | 0,1876 | вулиця Гетьмана Павла Скоропадського, 33, Голосіївський район, місто Київ | Землі житлової та громадської забудови | 02.10 Для будівництва і обслуговування багатоквартирного житлового будинку з об'єктами торгово-розважальної та ринкової інфраструктури |

| | | | | |
|------------------------|--------|---|--|---|
| 8000000000:76:048:0037 | 0,0957 | вулиця Саксаганського, 74, Голосіївський район, місто Київ | Землі житлової та громадської забудови | 03.10 Для будівництва та обслуговування адміністративних будинків, офісних будівель компаній, які займаються підприємницькою діяльністю, пов'язаною з отриманням прибутку |
| 8000000000:76:048:0006 | 0,0400 | вулиця Саксаганського, 74б, Голосіївський район, місто Київ | Землі житлової та громадської забудови | 03.10 Для будівництва та обслуговування адміністративних будинків, офісних будівель компаній, які займаються підприємницькою діяльністю, пов'язаною з отриманням прибутку |
| 8000000000:76:048:0035 | 0,2948 | вулиця Гетьмана Павла Скоропадського, 39, Голосіївський район, місто Київ | Землі житлової та громадської забудови | 02.10 Для будівництва і обслуговування багатоквартирного житлового будинку з об'єктами торгово-розважальної та ринкової інфраструктури |
| 8000000000:76:048:0003 | 0,0680 | вулиця Саксаганського, 70б, Голосіївський район, місто Київ | Землі житлової та громадської забудови | 02.10 Для будівництва і обслуговування багатоквартирного житлового будинку з об'єктами торгово-розважальної та ринкової інфраструктури |
| 8000000000:76:048:0010 | 0,0696 | вулиця Саксаганського, 70/16, Голосіївський район, місто Київ | Землі житлової та громадської забудови | 02.10 Для будівництва і обслуговування багатоквартирного житлового будинку з об'єктами торгово-розважальної та ринкової інфраструктури |
| 8000000000:76:048:0017 | 0,1461 | вулиця Паньківська, 6, Голосіївський район, місто Київ | Землі житлової та громадської забудови | 02.03 Для будівництва і обслуговування багатоквартирного житлового будинку |

| | | | | |
|------------------------|--------|---|--|--|
| 8000000000:76:048:0031 | 0,0691 | вулиця Саксаганського, 82, Голосіївський район, місто Київ | Землі житлової та громадської забудови | 02.10 Для будівництва і обслуговування багатоквартирного житлового будинку з об'єктами торгово-розважальної та ринкової інфраструктури |
| 8000000000:76:048:0042 | 0,0727 | вулиця Саксаганського, 78а, Голосіївський район, місто Київ | Землі історико-культурного призначення | 08.01 Для забезпечення охорони об'єктів культурної спадщини |
| 8000000000:76:048:0034 | 0,0504 | вулиця Гетьмана Павла Скоропадського, 43, Голосіївський район, місто Київ | Землі житлової та громадської забудови | 02.10 Для будівництва і обслуговування багатоквартирного житлового будинку з об'єктами торгово-розважальної та ринкової інфраструктури |
| 8000000000:76:048:0029 | 0,0634 | вулиця Гетьмана Павла Скоропадського, 41, Голосіївський район, місто Київ | Землі житлової та громадської забудови | 02.10 Для будівництва і обслуговування багатоквартирного житлового будинку з об'єктами торгово-розважальної та ринкової інфраструктури |
| 8000000000:76:048:0041 | 0,0488 | вулиця Саксаганського, Голосіївський район, місто Київ | Землі житлової та громадської забудови | 02.12 Земельні ділянки загального користування, які використовуються як внутрішньоквартальні проїзди, пішохідні зони |
| 8000000000:76:048:0040 | 0,1617 | вулиця Микільсько-Ботанічна, 17/4, Голосіївський район, місто Київ | Землі житлової та громадської забудови | 02.10 Для будівництва і обслуговування багатоквартирного житлового будинку з об'єктами торгово-розважальної та ринкової інфраструктури |

| | | | | |
|------------------------|--------|---|---|--|
| 8000000000:76:048:0033 | 0,1958 | вулиця Микільсько-Ботанічна, Голосіївський район, місто Київ | Землі житлової та громадської забудови | 02.12 Земельні ділянки загального користування, які використовуються як внутрішньоквартальні проїзди, пішохідні зони |
| 8000000000:76:048:0027 | 0,0483 | вулиця Саксаганського, Голосіївський район, місто Київ | Землі житлової та громадської забудови | 03.20 Земельні ділянки загального користування, які використовуються як внутрішньоквартальні проїзди, пішохідні зони |
| 8000000000:76:048:0014 | 0,0474 | вулиця Паньківська, 12, Голосіївський район, місто Київ | Землі історико-культурного призначення | 08.01 Для забезпечення охорони об'єктів культурної спадщини |
| 8000000000:76:048:0021 | 0,2079 | вулиця Микільсько-Ботанічна, 27/29, Голосіївський район, місто Київ | Землі житлової та громадської забудови | 02.03 Для будівництва і обслуговування багатоквартирного житлового будинку |
| 8000000000:76:048:0007 | 0,1418 | вулиця Гетьмана Павла Скоропадського, Голосіївський район, місто Київ | Землі житлової та громадської забудови | 02.12 Земельні ділянки загального користування, які використовуються як внутрішньоквартальні проїзди, пішохідні зони |
| 8000000000:76:048:0030 | 0,1529 | вулиця Паньківська, 8, Голосіївський район, місто Київ | Землі житлової та громадської забудови | 02.10 Для будівництва і обслуговування багатоквартирного житлового будинку з об'єктами торгово-розважальної та ринкової інфраструктури |
| 8000000000:76:048:0013 | 0,1337 | вулиця Микільсько-Ботанічна, Голосіївський район, місто Київ | Землі промисловості, транспорту, електронних комунікацій, енергетики, оборони та іншого призначення | 12.04 Для розміщення та експлуатації будівель і споруд автомобільного транспорту та дорожнього господарства |
| 8000000000:76:048:0032 | 0,2040 | вулиця Гетьмана Павла Скоропадського, Голосіївський район, місто Київ | Землі промисловості, транспорту, електронних комунікацій, енергетики, оборони та іншого призначення | 12.04 Для розміщення та експлуатації будівель і споруд автомобільного транспорту та дорожнього господарства |

| | | | | | | |
|--|--|------------------------|--|---|---|--|
| | | | вулиця Микільсько-Ботанічна, вулиця Паньківська, Голосіївський район, місто Київ | Землі промисловості, транспорту, електронних комунікацій, енергетики, оборони та іншого призначення | 12.13 Земельні ділянки загального користування, які використовуються як вулиці, майдани, проїзди, дороги, набережні | |
| | | 8000000000:76:048:0025 | 0,3056 | | | |
| | | 8000000000:76:048:0009 | 0,1894 | вулиця Саксаганського, Голосіївський район, місто Київ | Землі промисловості, транспорту, електронних комунікацій, енергетики, оборони та іншого призначення | 12.13 Земельні ділянки загального користування, які використовуються як вулиці, майдани, проїзди, дороги, набережні |
| | | 8000000000:76:048:0028 | 0,3431 | вулиця Гетьмана Павла Скоропадського, Голосіївський район, місто Київ | Землі промисловості, транспорту, електронних комунікацій, енергетики, оборони та іншого призначення | 12.13 Земельні ділянки загального користування, які використовуються як вулиці, майдани, проїзди, дороги, набережні |
| | | 8000000000:76:048:0020 | 0,0419 | вулиця Паньківська, 10, Голосіївський район, місто Київ | Землі житлової та громадської забудови | 02.10 Для будівництва і обслуговування багатоквартирного житлового будинку з об'єктами торгово-розважальної та ринкової інфраструктури |
| | | 8000000000:76:048:0018 | 0,0538 | вулиця Паньківська, Голосіївський район, місто Київ | Землі житлової та громадської забудови | 02.12 Земельні ділянки загального користування, які використовуються як внутрішньоквартальні проїзди, пішохідні зони |

| | | | | | | | |
|----|-----------|--|------------------------|--------|--|---|---|
| 13 | 411525965 | Технічна документація із землеустрою щодо інвентаризації земель на території кадастрового кварталу 79:485, обмеженого проспектом Глушкова Академіка, вулицею Заболотного Академіка, вулицею Сірка Івана у Голосіївському районі м. Києва | 8000000000:79:485:0017 | 0,0143 | проспект Глушкова Академіка, 41а, Голосіївський район, місто Київ | Землі промисловості, транспорту, електронних комунікацій, енергетики, оборони та іншого призначення | 14.02 Для розміщення, будівництва, експлуатації та обслуговування будівель і споруд об'єктів передачі електричної енергії |
| | | | 8000000000:79:485:0020 | 0,0139 | вулиця Заболотного Академіка, 76а, Голосіївський район, місто Київ | Землі промисловості, транспорту, електронних комунікацій, енергетики, оборони та іншого призначення | 14.02 Для розміщення, будівництва, експлуатації та обслуговування будівель і споруд об'єктів передачі електричної енергії |
| | | | 8000000000:79:485:0026 | 0,0146 | вулиця Заболотного Академіка, 6, Голосіївський район, місто Київ | Землі промисловості, транспорту, електронних комунікацій, енергетики, оборони та іншого призначення | 14.02 Для розміщення, будівництва, експлуатації та обслуговування будівель і споруд об'єктів передачі електричної енергії |
| | | | 8000000000:79:485:0027 | 0,3115 | вулиця Заболотного Академіка, 20а, Голосіївський район, місто Київ | Землі житлової та громадської забудови | 03.10 Для будівництва та обслуговування адміністративних будинків, офісних будівель компаній, які займаються підприємницькою діяльністю, пов'язаною з отриманням прибутку |
| | | | 8000000000:79:485:0030 | 0,0067 | вулиця Заболотного Академіка, Голосіївський район, місто Київ | Землі промисловості, транспорту, електронних комунікацій, енергетики, оборони та іншого призначення | 14.02 Для розміщення, будівництва, експлуатації та обслуговування будівель і споруд об'єктів передачі електричної енергії |

| | | | | |
|------------------------|--------|---|---|---|
| 8000000000:79:485:0031 | 0,1269 | вулиця Заболотного Академіка, 48а літ. "В", Голосіївський район, місто Київ | Землі житлової та громадської забудови | 03.10 Для будівництва та обслуговування адміністративних будинків, офісних будівель компаній, які займаються підприємницькою діяльністю, пов'язаною з отриманням прибутку |
| 8000000000:79:485:0033 | 0,1031 | проспект Глушкова Академіка, 41а, Голосіївський район, місто Київ | Землі промисловості, транспорту, електронних комунікацій, енергетики, оборони та іншого призначення | 11.04 Для розміщення та експлуатації основних, підсобних і допоміжних будівель та споруд технічної інфраструктури (виробництва та розподілення газу, постачання пари та гарячої води, збирання, очищення та розподілення води) |
| 8000000000:79:485:0038 | 0,0130 | вулиця Заболотного Академіка, 62, Голосіївський район, місто Київ | Землі промисловості, транспорту, електронних комунікацій, енергетики, оборони та іншого призначення | 14.02 Для розміщення, будівництва, експлуатації та обслуговування будівель і споруд об'єктів передачі електричної енергії |
| 8000000000:79:485:0039 | 0,0145 | проспект Глушкова Академіка, 17, Голосіївський район, місто Київ | Землі промисловості, транспорту, електронних комунікацій, енергетики, оборони та іншого призначення | 14.02 Для розміщення, будівництва, експлуатації та обслуговування будівель і споруд об'єктів передачі електричної енергії |
| 8000000000:79:485:0040 | 0,0142 | вулиця Заболотного Академіка, 30а, Голосіївський район, місто Київ | Землі промисловості, транспорту, електронних комунікацій, енергетики, оборони та іншого призначення | 14.02 Для розміщення, будівництва, експлуатації та обслуговування будівель і споруд об'єктів передачі електричної енергії |
| 8000000000:79:485:0044 | 0,2507 | вулиця Сірка Івана, Голосіївський район, місто Київ | Землі промисловості, транспорту, електронних комунікацій, енергетики, оборони та іншого призначення | 12.04 Для розміщення та експлуатації будівель і споруд автомобільного транспорту та дорожнього господарства |

| | | | | |
|------------------------|--------|--|---|---|
| 8000000000:79:485:0045 | 0,0128 | вулиця Сірка Івана, 2, Голосіївський район, місто Київ | Землі промисловості, транспорту, електронних комунікацій, енергетики, оборони та іншого призначення | 14.02 Для розміщення, будівництва, експлуатації та обслуговування будівель і споруд об'єктів передачі електричної енергії |
| 8000000000:79:485:0047 | 0,0067 | вулиця Заболотного Академіка, Голосіївський район, місто Київ | Землі промисловості, транспорту, електронних комунікацій, енергетики, оборони та іншого призначення | 14.02 Для розміщення, будівництва, експлуатації та обслуговування будівель і споруд об'єктів передачі електричної енергії |
| 8000000000:79:485:0048 | 0,0067 | вулиця Заболотного Академіка, Голосіївський район, місто Київ | Землі промисловості, транспорту, електронних комунікацій, енергетики, оборони та іншого призначення | 14.02 Для розміщення, будівництва, експлуатації та обслуговування будівель і споруд об'єктів передачі електричної енергії |
| 8000000000:79:485:0049 | 0,2989 | вулиця Заболотного Академіка, 48а, Голосіївський район, місто Київ | Землі житлової та громадської забудови | 03.10 Для будівництва та обслуговування адміністративних будинків, офісних будівель компаній, які займаються підприємницькою діяльністю, пов'язаною з отриманням прибутку |
| 8000000000:79:485:0053 | 0,1048 | вулиця Заболотного Академіка, 48а, Голосіївський район, місто Київ | Землі житлової та громадської забудови | 03.03 Для будівництва та обслуговування будівель закладів охорони здоров'я та соціальної допомоги |
| 8000000000:79:485:0054 | 0,0995 | вулиця Заболотного Академіка, 20, Голосіївський район, місто Київ | Землі житлової та громадської забудови | 02.10 Для будівництва і обслуговування багатоквартирного житлового будинку з об'єктами торгово-розважальної та ринкової інфраструктури |
| 8000000000:79:485:0055 | 0,0132 | вулиця Заболотного Академіка, 110, Голосіївський район, місто Київ | Землі промисловості, транспорту, електронних комунікацій, енергетики, оборони та іншого призначення | 14.02 Для розміщення, будівництва, експлуатації та обслуговування будівель і споруд об'єктів передачі електричної енергії |

| | | | | |
|------------------------|---------|--|---|---|
| 8000000000:79:485:0056 | 0,1366 | вулиця Заболотного Академіка, Голосіївський район, місто Київ | Землі промисловості, транспорту, електронних комунікацій, енергетики, оборони та іншого призначення | 12.04 Для розміщення та експлуатації будівель і споруд автомобільного транспорту та дорожнього господарства |
| 8000000000:79:485:0057 | 0,0147 | вулиця Глушкова Академіка, 61, Голосіївський район, місто Київ | Землі промисловості, транспорту, електронних комунікацій, енергетики, оборони та іншого призначення | 14.02 Для розміщення, будівництва, експлуатації та обслуговування будівель і споруд об'єктів передачі електричної енергії |
| 8000000000:79:485:0059 | 0,0136 | вулиця Заболотного Академіка, 102, Голосіївський район, місто Київ | Землі промисловості, транспорту, електронних комунікацій, енергетики, оборони та іншого призначення | 14.02 Для розміщення, будівництва, експлуатації та обслуговування будівель і споруд об'єктів передачі електричної енергії |
| 8000000000:79:485:0061 | 0,2482 | проспект Глушкова Академіка, 31а, Голосіївський район, місто Київ | Землі житлової та громадської забудови | 03.10 Для будівництва та обслуговування адміністративних будинків, офісних будівель компаній, які займаються підприємницькою діяльністю, пов'язаною з отриманням прибутку |
| 8000000000:79:485:0062 | 17,5287 | вулиця Заболотного Академіка, 2-122, Голосіївський район, місто Київ | Землі житлової та громадської забудови | 02.03 Для будівництва і обслуговування багатоквартирного житлового будинку |
| 8000000000:79:485:0063 | 0,0131 | вулиця Заболотного Академіка, 28, Голосіївський район, місто Київ | Землі промисловості, транспорту, електронних комунікацій, енергетики, оборони та іншого призначення | 14.02 Для розміщення, будівництва, експлуатації та обслуговування будівель і споруд об'єктів передачі електричної енергії |
| 8000000000:79:485:0064 | 0,0006 | вулиця Заболотного Академіка, Голосіївський район, місто Київ | Землі промисловості, транспорту, електронних комунікацій, енергетики, оборони та іншого призначення | 14.02 Для розміщення, будівництва, експлуатації та обслуговування будівель і споруд об'єктів передачі електричної енергії |

| | | | | |
|--|--|--|---|---|
| | | вулиця Заболотного Академіка, 34, Голосіївський район, місто Київ | Землі промисловості, транспорту, електронних комунікацій, енергетики, оборони та іншого призначення | 14.02 Для розміщення, будівництва, експлуатації та обслуговування будівель і споруд об'єктів передачі електричної енергії |
| | | вулиця Заболотного Академіка, 30а, Голосіївський район, місто Київ | Землі промисловості, транспорту, електронних комунікацій, енергетики, оборони та іншого призначення | 11.04 Для розміщення та експлуатації основних, підсобних і допоміжних будівель та споруд технічної інфраструктури (виробництва та розподілення газу, постачання пари та гарячої води, збирання, очищення та розподілення води) |
| | | вулиця Заболотного Академіка, 20а, Голосіївський район, місто Київ | Землі житлової та громадської забудови | 03.10 Для будівництва та обслуговування адміністративних будинків, офісних будівель компаній, які займаються підприємницькою діяльністю, пов'язаною з отриманням прибутку |
| | | проспект Глушкова Академіка, 13-61, Голосіївський район, місто Київ | Землі житлової та громадської забудови | 02.03 Для будівництва і обслуговування багатоквартирного житлового будинку |
| | | вулиця Заболотного Академіка, Голосіївський район, місто Київ | Землі промисловості, транспорту, електронних комунікацій, енергетики, оборони та іншого призначення | 14.02 Для розміщення, будівництва, експлуатації та обслуговування будівель і споруд об'єктів передачі електричної енергії |
| | | проспект Глушкова Академіка, 31а, Голосіївський район, місто Київ | Землі житлової та громадської забудови | 03.10 Для будівництва та обслуговування адміністративних будинків, офісних будівель компаній, які займаються підприємницькою діяльністю, пов'язаною з отриманням прибутку |

| | | | | | | | |
|----|-----------|---|------------------------|--------|---|---|--|
| 14 | 711535529 | Технічна документація із землеустрою щодо інвентаризації земель на території кадастрового кварталу 72:147 обмеженого вулицями Володимирська, Жилинська, Тарасівська та Саксаганського у Голосіївському районі міста Києва | 8000000000:72:147:0009 | 0,0237 | вулиця Володимирська, Голосіївський район, місто Київ | Землі промисловості, транспорту, електронних комунікацій, енергетики, оборони та іншого призначення | 12.13 Земельні ділянки загального користування, які використовуються як вулиці, майдани, проїзди, дороги, набережні |
| | | | 8000000000:72:147:0008 | 0,6788 | вулиця Саксаганського, 55, 57б, вулиця Володимирська, 82а, 82в, Голосіївський район, місто Київ | Землі житлової та громадської забудови | 02.10 Для будівництва і обслуговування багатоквартирного житлового будинку з об'єктами торгово-розважальної та ринкової інфраструктури |
| | | | 8000000000:72:147:0021 | 0,1082 | вулиця Жилинська, Голосіївський район, місто Київ | Землі житлової та громадської забудови | 02.12 Земельні ділянки загального користування, які використовуються як внутрішньоквартальні проїзди, пішохідні зони |
| | | | 8000000000:72:147:0012 | 0,0869 | вулиця Тарасівська, Голосіївський район, місто Київ | Землі промисловості, транспорту, електронних комунікацій, енергетики, оборони та іншого призначення | 12.13 Земельні ділянки загального користування, які використовуються як вулиці, майдани, проїзди, дороги, набережні |
| | | | 8000000000:72:147:0011 | 0,0864 | вулиця Тарасівська, 23-25, Голосіївський район, місто Київ | Землі житлової та громадської забудови | 02.10 Для будівництва і обслуговування багатоквартирного житлового будинку з об'єктами торгово-розважальної та ринкової інфраструктури |
| | | | 8000000000:72:147:0013 | 0,0703 | вулиця Жилинська, 29/50, Голосіївський район, місто Київ | Землі житлової та громадської забудови | 02.10 Для будівництва і обслуговування багатоквартирного житлового будинку з об'єктами торгово-розважальної та ринкової інфраструктури |
| | | | | | | | |

| | | | | |
|------------------------|--------|--|---|--|
| 8000000000:72:147:0019 | 0,3344 | вулиця Тарасівська, вулиця Жилянська, вулиця Володимирська, Голосіївський район, місто Київ | Землі промисловості, транспорту, електронних комунікацій, енергетики, оборони та іншого призначення | 12.13 Земельні ділянки загального користування, які використовуються як вулиці, майдани, проїзди, дороги, набережні |
| 8000000000:72:147:0016 | 0,0082 | вулиця Жилянська, Голосіївський район, місто Київ | Землі промисловості, транспорту, електронних комунікацій, енергетики, оборони та іншого призначення | 12.13 Земельні ділянки загального користування, які використовуються як вулиці, майдани, проїзди, дороги, набережні |
| 8000000000:72:147:0017 | 0,0417 | вулиця Жилянська, вулиця Володимирська, Голосіївський район, місто Київ | Землі промисловості, транспорту, електронних комунікацій, енергетики, оборони та іншого призначення | 12.13 Земельні ділянки загального користування, які використовуються як вулиці, майдани, проїзди, дороги, набережні |
| 8000000000:72:147:0020 | 0,0355 | вулиця Саксаганського, 57, Голосіївський район, місто Київ | Землі житлової та громадської забудови | 02.10 Для будівництва і обслуговування багатоквартирного житлового будинку з об'єктами торгово- розважальної та ринкової інфраструктури |
| 8000000000:72:147:0006 | 0,1018 | вулиця Саксаганського, 59б, Голосіївський район, місто Київ | Землі житлової та громадської забудови | 02.10 Для будівництва і обслуговування багатоквартирного житлового будинку з об'єктами торгово- розважальної та ринкової інфраструктури |
| 8000000000:72:147:0002 | 0,1506 | вулиця Саксаганського, 61/17, Голосіївський район, місто Київ | Землі житлової та громадської забудови | 02.10 Для будівництва і обслуговування багатоквартирного житлового будинку з об'єктами торгово- розважальної та ринкової інфраструктури |

| | | | | |
|------------------------|--------|--|---|--|
| 8000000000:72:147:0010 | 0,0805 | вулиця Тарасівська, 196, Голосіївський район, місто Київ | Землі житлової та громадської забудови | 02.10 Для будівництва і обслуговування багатоквартирного житлового будинку з об'єктами торгово-розважальної та ринкової інфраструктури |
| 8000000000:72:147:0004 | 0,0147 | вулиця Жилянська, Голосіївський район, місто Київ | Землі промисловості, транспорту, електронних комунікацій, енергетики, оборони та іншого призначення | 14.02 Для розміщення, будівництва, експлуатації та обслуговування будівель і споруд об'єктів передачі електричної енергії |
| 8000000000:72:147:0003 | 0,1929 | вулиця Володимирська, Голосіївський район, місто Київ | Землі промисловості, транспорту, електронних комунікацій, енергетики, оборони та іншого призначення | 12.04 Для розміщення та експлуатації будівель і споруд автомобільного транспорту та дорожнього господарства |
| 8000000000:72:147:0014 | 0,2433 | вулиця Саксаганського, вулиця Володимирська, Голосіївський район, місто Київ | Землі промисловості, транспорту, електронних комунікацій, енергетики, оборони та іншого призначення | 12.13 Земельні ділянки загального користування, які використовуються як вулиці, майдани, проїзди, дороги, набережні |
| 8000000000:72:147:0015 | 0,0113 | вулиця Саксаганського, Голосіївський район, місто Київ | Землі житлової та громадської забудови | 02.12 Земельні ділянки загального користування, які використовуються як внутрішньоквартальні проїзди, пішохідні зони |
| 8000000000:72:147:0022 | 0,0460 | вулиця Тарасівська, 19, Голосіївський район, місто Київ | Землі історико-культурного призначення | 08.01 Для забезпечення охорони об'єктів культурної спадщини |
| 8000000000:72:147:0024 | 0,0422 | вулиця Володимирська, 84, Голосіївський район, місто Київ | Землі історико-культурного призначення | 08.01 Для забезпечення охорони об'єктів культурної спадщини |

| | | | | | | | |
|----|-----------|--|------------------------|--------|---|---|--|
| 15 | 488527101 | Технічна документація із землеустрою щодо інвентаризації земель на території кадастрового кварталу 82:075 обмеженого площею Слави, вулицею Михайла Омеляновича-Павленка, вулицею Цитадельною, вулицею Лаврською та вулицею Князів Острозьких у Печерському районі м. Києва | 8000000000:82:075:0040 | 0,0749 | вулиця Лаврська, 8, Печерський район, місто Київ | Землі промисловості, транспорту, електронних комунікацій, енергетики, оборони та іншого призначення | 11.04 Для розміщення та експлуатації основних, підсобних і допоміжних будівель та споруд технічної інфраструктури (виробництва та розподілення газу, постачання пари та гарячої води, збирання, очищення та розподілення води) |
| | | | 8000000000:82:075:0020 | 0,6102 | вулиця Лаврська, 6, 8, Печерський район, місто Київ | Землі житлової та громадської забудови | 02.10 Для будівництва і обслуговування багатоквартирного житлового будинку з об'єктами торгово-розважальної та ринкової інфраструктури |
| | | | 8000000000:82:075:0012 | 0,7194 | вулиця Михайла Омеляновича-Павленка, 19, 19-А, Печерський район, місто Київ | Землі житлової та громадської забудови | 02.10 Для будівництва і обслуговування багатоквартирного житлового будинку з об'єктами торгово-розважальної та ринкової інфраструктури |
| | | | 8000000000:82:075:0032 | 0,5379 | вулиця Лейпцизька, 1а, Печерський район, місто Київ | Землі житлової та громадської забудови | 03.10 Для будівництва та обслуговування адміністративних будинків, офісних будівель компаній, які займаються підприємницькою діяльністю, пов'язаною з отриманням прибутку |
| | | | 8000000000:82:075:0030 | 0,0983 | вулиця Лейпцизька, Печерський район, місто Київ | Землі житлової та громадської забудови | 02.12 Земельні ділянки загального користування, які використовуються як внутрішньоквартальні проїзди, пішохідні зони |
| | | | 8000000000:82:075:0026 | 0,0780 | вулиця Лейпцизька, Печерський район, місто Київ | Землі житлової та громадської забудови | 02.12 Земельні ділянки загального користування, які використовуються як внутрішньоквартальні проїзди, пішохідні зони |

| | | | | |
|------------------------|--------|--|---|--|
| 8000000000:82:075:0014 | 0,4935 | вулиця Лейпцизька, 5, вулиця Цитадельна, 4/7, Печерський район, місто Київ | Землі житлової та громадської забудови | 02.10 Для будівництва і обслуговування багатоквартирного житлового будинку з об'єктами торгово-розважальної та ринкової інфраструктури |
| 8000000000:82:075:0038 | 0,1689 | вулиця Лейпцизька, 3, Печерський район, місто Київ | Землі житлової та громадської забудови | 02.03 Для будівництва і обслуговування багатоквартирного житлового будинку |
| 8000000000:82:075:0042 | 0,2293 | вулиця Лейпцизька, Печерський район, місто Київ | Землі промисловості, транспорту, електронних комунікацій, енергетики, оборони та іншого призначення | 12.13 Земельні ділянки загального користування, які використовуються як вулиці, майдани, проїзди, дороги, набережні |
| 8000000000:82:069:0023 | 0,3379 | вулиця Лейпцизька, Печерський район, місто Київ | Землі промисловості, транспорту, електронних комунікацій, енергетики, оборони та іншого призначення | 12.04 Для розміщення та експлуатації будівель і споруд автомобільного транспорту та дорожнього господарства |
| 8000000000:82:075:0033 | 0,2471 | вулиця Цитадельна, Печерський район, місто Київ | Землі промисловості, транспорту, електронних комунікацій, енергетики, оборони та іншого призначення | 12.13 Земельні ділянки загального користування, які використовуються як вулиці, майдани, проїзди, дороги, набережні |
| 8000000000:82:075:0024 | 0,8074 | вулиця Лаврська, Печерський район, місто Київ | Землі промисловості, транспорту, електронних комунікацій, енергетики, оборони та іншого призначення | 12.13 Земельні ділянки загального користування, які використовуються як вулиці, майдани, проїзди, дороги, набережні |
| 8000000000:82:075:0036 | 0,4734 | вулиця Михайла Омеляновича-Павленка, Печерський район, місто Київ | Землі промисловості, транспорту, електронних комунікацій, енергетики, оборони та іншого призначення | 12.13 Земельні ділянки загального користування, які використовуються як вулиці, майдани, проїзди, дороги, набережні |

| | | | | |
|------------------------|--------|--|--|--|
| 8000000000:82:075:0037 | 0,1734 | вулиця Михайла Омеляновича-Павленка, 3, Печерський район, місто Київ | Землі житлової та громадської забудови | 02.10 Для будівництва і обслуговування багатоквартирного житлового будинку з об'єктами торгово-розважальної та ринкової інфраструктури |
| 8000000000:82:075:0013 | 0,0577 | вулиця Лаврська, Печерський район, місто Київ | Землі житлової та громадської забудови | 02.12 Земельні ділянки загального користування, які використовуються як внутрішньоквартальні проїзди, пішохідні зони |
| 8000000000:82:075:0039 | 0,0979 | вулиця Лаврська, Печерський район, місто Київ | Землі житлової та громадської забудови | 02.12 Земельні ділянки загального користування, які використовуються як внутрішньоквартальні проїзди, пішохідні зони |
| 8000000000:82:075:0016 | 0,0085 | вулиця Лаврська, Печерський район, місто Київ | Землі житлової та громадської забудови | 02.12 Земельні ділянки загального користування, які використовуються як внутрішньоквартальні проїзди, пішохідні зони |
| 8000000000:82:075:0015 | 0,1778 | вулиця Лаврська, Печерський район, місто Київ | Землі історико-культурного призначення | 08.01 Для забезпечення охорони об'єктів культурної спадщини |
| 8000000000:82:075:0025 | 0,1057 | вулиця Цитадельна, Печерський район, місто Київ | Землі житлової та громадської забудови | 03.20 Земельні ділянки загального користування, які використовуються як внутрішньоквартальні проїзди, пішохідні зони |
| 8000000000:82:075:0031 | 0,0170 | вулиця Цитадельна, Печерський район, місто Київ | Землі житлової та громадської забудови | 02.12 Земельні ділянки загального користування, які використовуються як внутрішньоквартальні проїзди, пішохідні зони |

| | | | | | | | |
|----|-----------|---|------------------------|--------|--|---|--|
| | | | 8000000000:82:075:0035 | 0,7044 | вулиця Лаврська, 4, Печерський район, місто Київ | Землі житлової та громадської забудови | 02.10 Для будівництва і обслуговування багатоквартирного житлового будинку з об'єктами торгово-розважальної та ринкової інфраструктури |
| | | | 8000000000:82:075:0034 | 0,4774 | вулиця Лаврська, 4А, Печерський район, місто Київ | Землі житлової та громадської забудови | 02.10 Для будівництва і обслуговування багатоквартирного житлового будинку з об'єктами торгово-розважальної та ринкової інфраструктури |
| | | | 8000000000:82:075:0017 | 0,0127 | площа Слави, Печерський район, місто Київ | Землі промисловості, транспорту, електронних комунікацій, енергетики, оборони та іншого призначення | 12.04 Для розміщення та експлуатації будівель і споруд автомобільного транспорту та дорожнього господарства |
| 16 | 490522144 | Технічна документація із землеустрою щодо інвентаризації земель на території кадастрового кварталу 79:055, обмеженого вулицею Малевича Казимира, вулицею Ковпака, вулицею Антоновича, вулицею Єжи Гедройця у Голосіївському районі м. Києва | 8000000000:79:055:0017 | 0,5443 | вулиця Антоновича, 150, 154, Голосіївський район, місто Київ | Землі житлової та громадської забудови | 02.03 Для будівництва і обслуговування багатоквартирного житлового будинку |

Київський міський голова

Віталій КЛИЧКО



Умовні позначення:
— Межі земельних ділянок

| № з/п | Кад. номер | Код цільового призначення | Площа (га) |
|-------|------------|---------------------------|------------|
| 1 | 0062 | 02.03 | 17,2587 |
| 2 | 0070 | 02.03 | 7,3216 |
| 3 | 0054 | 02.10 | 0,0995 |
| 4 | 0053 | 03.03 | 0,1048 |
| 5 | 0027 | 03.10 | 0,3115 |
| 6 | 0031 | 03.10 | 0,1269 |
| 7 | 0049 | 03.10 | 0,2989 |
| 8 | 0061 | 03.10 | 0,2482 |
| 9 | 0069 | 03.10 | 0,0988 |
| 10 | 0075 | 03.10 | 0,0397 |
| 11 | 0033 | 11.04 | 0,1031 |
| 12 | 0066 | 11.04 | 0,1022 |
| 13 | 0044 | 12.04 | 0,2507 |
| 14 | 0056 | 12.04 | 0,1366 |
| 15 | 0017 | 14.02 | 0,0143 |
| 16 | 0020 | 14.02 | 0,0139 |
| 17 | 0026 | 14.02 | 0,0146 |
| 18 | 0030 | 14.02 | 0,0067 |
| 19 | 0038 | 14.02 | 0,0130 |
| 20 | 0039 | 14.02 | 0,0145 |
| 21 | 0040 | 14.02 | 0,0142 |
| 22 | 0045 | 14.02 | 0,0128 |
| 23 | 0047 | 14.02 | 0,0067 |
| 24 | 0048 | 14.02 | 0,0067 |
| 25 | 0055 | 14.02 | 0,0132 |
| 26 | 0057 | 14.02 | 0,0147 |
| 27 | 0059 | 14.02 | 0,0136 |
| 28 | 0063 | 14.02 | 0,0131 |
| 29 | 0064 | 14.02 | 0,0006 |
| 30 | 0065 | 14.02 | 0,0132 |
| 31 | 0072 | 14.02 | 0,0098 |
| | Разом | | 26,6968 |



| № з/п | Кад. номер | Код цільового призначення | Площа (га) |
|-------|------------|---------------------------|------------|
| 1 | 0042 | 02.03 | 0,2842 |
| 2 | 0027 | 02.03 | 0,2540 |
| 3 | 0056 | 02.03 | 0,4112 |
| 4 | 0037 | 02.04 | 0,2783 |
| 5 | 0052 | 02.04 | 0,2939 |
| 6 | 0032 | 02.04 | 0,3201 |
| 7 | 0022 | 02.10 | 0,3819 |
| 8 | 0034 | 02.10 | 0,2277 |
| 9 | 0023 | 02.10 | 0,2475 |
| 10 | 0024 | 02.10 | 0,1668 |
| 11 | 0063 | 02.10 | 0,5177 |
| 12 | 0217 | 02.10 | 0,9946 |
| 13 | 0051 | 02.10 | 0,2650 |
| 14 | 0064 | 02.10 | 0,1125 |
| 15 | 0047 | 03.03 | 0,1132 |
| 16 | 0065 | 03.07 | 0,0061 |
| 17 | 0062 | 03.10 | 0,4039 |
| 18 | 0070 | 03.10 | 0,1196 |
| 19 | 2246 | 02.12 | 0,0123 |
| 20 | 0020 | 02.12 | 0,0281 |
| 21 | 0029 | 02.12 | 0,0109 |
| 22 | 0053 | 02.12 | 0,1199 |
| 23 | 0067 | 02.12 | 0,0420 |
| 24 | 0046 | 02.12 | 0,0499 |
| 25 | 0057 | 02.12 | 0,1293 |
| 26 | 0069 | 07.08 | 3,1396 |
| 27 | 0043 | 12.13 | 0,0506 |
| 28 | 0050 | 12.13 | 0,9328 |
| 29 | 0033 | 12.13 | 0,0323 |
| 30 | 0036 | 12.13 | 0,2107 |
| 31 | 1246 | 12.13 | 0,1251 |
| 32 | 0035 | 11.04 | 0,0038 |
| 33 | 0059 | 11.04 | 0,0009 |
| 34 | 0041 | 12.04 | 0,1088 |
| 35 | 0232 | 12.04 | 0,3127 |
| 36 | 0038 | 12.04 | 0,1932 |
| 37 | 0066 | 14.02 | 0,0067 |
| 38 | 0049 | 14.02 | 0,0096 |
| 39 | 0019 | 14.02 | 0,0074 |
| 40 | 0068 | 14.02 | 0,0085 |
| | Разом | | 10,9333 |

Умовні позначення:

— Межі земельних ділянок



| № з/п | Кад. номер | Код цільового призначення | Площа (га) |
|-------|------------|---------------------------|------------|
| 1 | 0007 | 02.10 | 0,3574 |
| 2 | 0009 | 02.10 | 0,1935 |
| 3 | 0008 | 02.10 | 0,1030 |
| 4 | 0014 | 12.13 | 0,2639 |
| 5 | 0012 | 12.13 | 0,1410 |
| 6 | 2003 | 08.01 | 0,2146 |
| 7 | 0013 | 08.01 | 0,2369 |
| 8 | 0011 | 12.04 | 0,1305 |
| 9 | 0010 | 12.04 | 0,1425 |
| | Разом | | 1,7833 |

Умовні позначення:

— Межі земельних ділянок

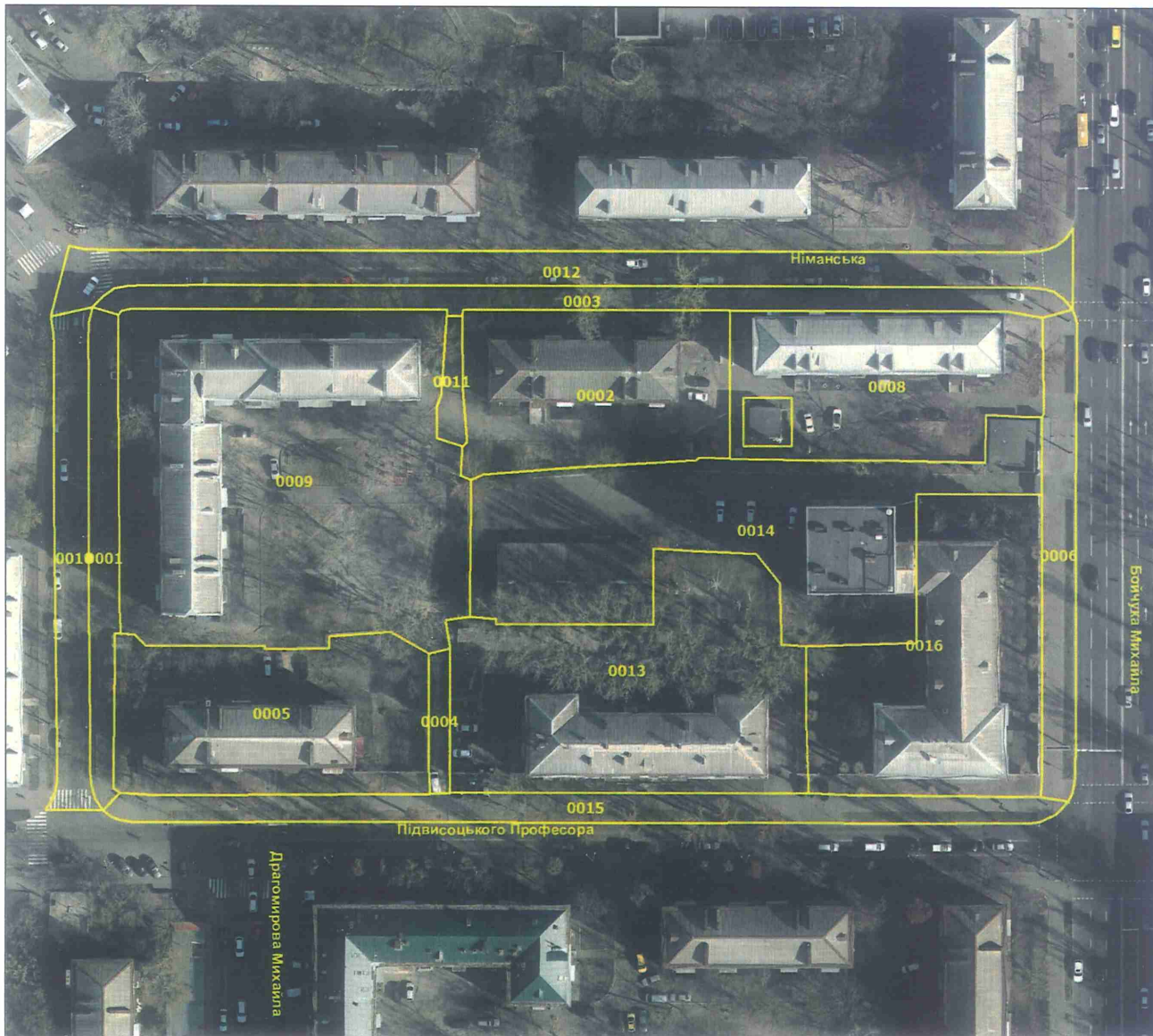

| № з/п | Кад. номер | Код цільового призначення | Площа (га) |
|-------|------------|---------------------------|------------|
| 1 | 0002 | 02.10 | 0,1843 |
| 2 | 0008 | 02.10 | 0,1845 |
| 3 | 0005 | 02.10 | 0,2097 |
| 4 | 0009 | 02.10 | 0,4972 |
| 5 | 0013 | 02.10 | 0,3017 |
| 6 | 0014 | 03.11 | 0,3169 |
| 7 | 0011 | 02.12 | 0,0123 |
| 8 | 0004 | 02.12 | 0,0132 |
| 9 | 0006 | 12.13 | 0,0713 |
| 10 | 0015 | 12.13 | 0,1180 |
| 11 | 0001 | 12.13 | 0,0602 |
| 12 | 0003 | 12.13 | 0,1030 |
| 13 | 0016 | 08.01 | 0,2390 |
| 14 | 0012 | 12.04 | 0,1622 |
| 15 | 0010 | 12.04 | 0,0763 |
| | Разом | | 2,5498 |

Умовні позначення:

— Межі земельних ділянок



| № з/п | Кад. номер | Код цільового призначення | Площа (га) |
|-------|------------|---------------------------|------------|
| 1 | 0027 | 02.03 | 0,3499 |
| 2 | 0021 | 03.01 | 0,4700 |
| 3 | 0025 | 03.02 | 0,5258 |
| 4 | 0026 | 03.10 | 0,1824 |
| 5 | 0023 | 03.10 | 0,0498 |
| 6 | 0009 | 03.10 | 0,2100 |
| 7 | 0008 | 02.12 | 0,0211 |
| 8 | 0022 | 12.13 | 0,6365 |
| 9 | 0019 | 12.13 | 0,1896 |
| 10 | 0020 | 12.13 | 0,8059 |
| 11 | 0010 | 12.13 | 0,3142 |
| 12 | 0016 | 12.13 | 0,0679 |
| 13 | 0018 | 12.13 | 0,1438 |
| 14 | 0030 | 12.04 | 0,5139 |
| 15 | 0015 | 12.04 | 0,2135 |
| 16 | 0011 | 12.04 | 0,3184 |
| 17 | 0024 | 12.04 | 0,5081 |
| | Разом | | 5,5208 |

Умовні позначення:

— Межі земельних ділянок



| № з/п | Кад. номер | Код цільового призначення | Площа (га) |
|-------|------------|---------------------------|------------|
| 1 | 0005 | 07.08 | 0,0323 |
| 2 | 0013 | 12.13 | 0,2852 |
| 3 | 0017 | 10.01 | 0,1250 |
| | Разом | | 0,4425 |

Умовні позначення:

— Межі земельних ділянок

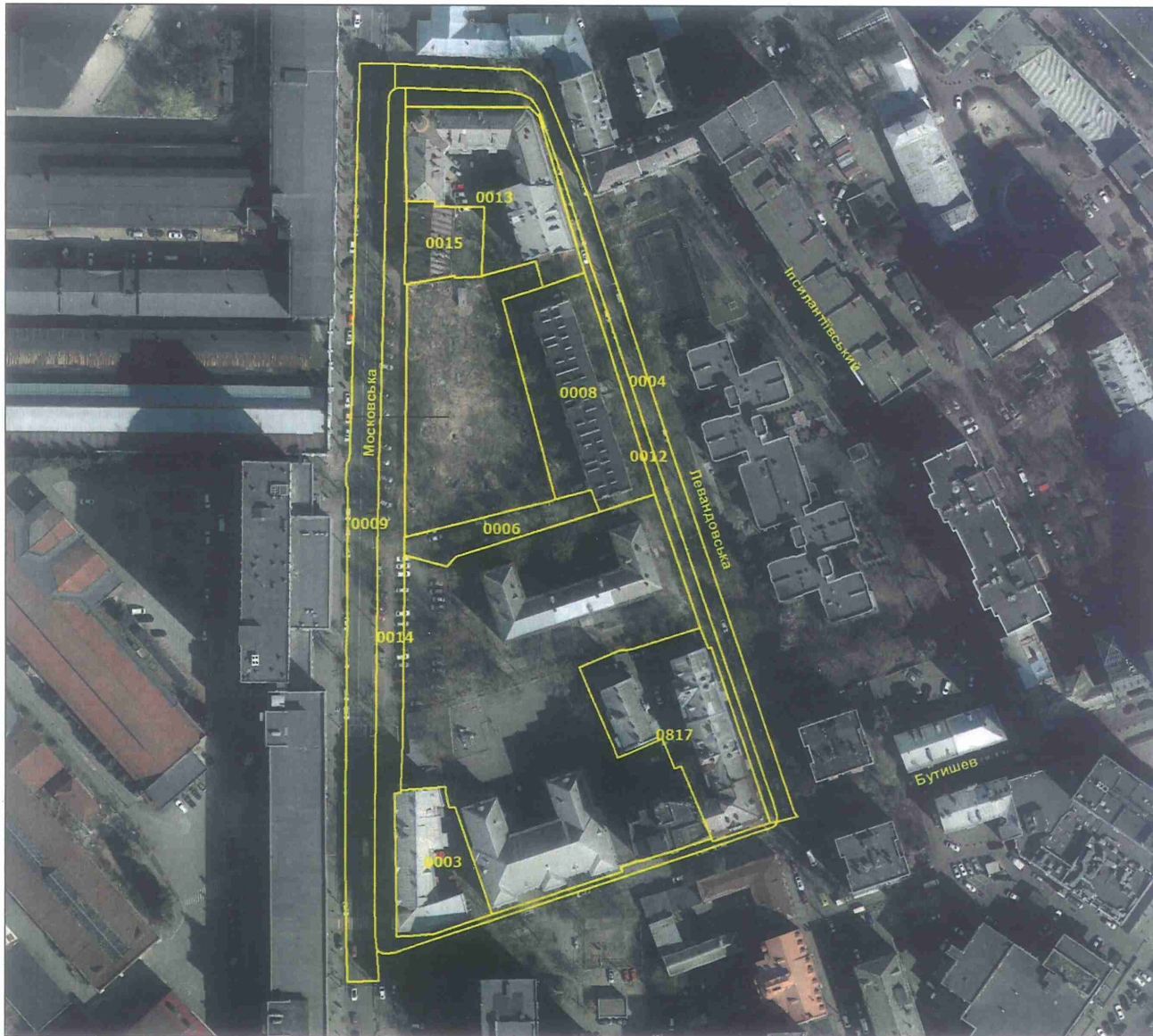

| № з/п | Кад. номер | Код цільового призначення | Площа (га) |
|-------|------------|---------------------------|------------|
| 1 | 0008 | 02.04 | 0,2214 |
| 2 | 0013 | 02.10 | 0,2218 |
| 3 | 0003 | 02.10 | 0,1166 |
| 4 | 0006 | 02.12 | 0,0589 |
| 5 | 0014 | 12.13 | 0,2498 |
| 6 | 0012 | 12.13 | 0,0978 |
| 7 | 0015 | 08.01 | 0,0627 |
| 8 | 0817 | 08.01 | 0,2142 |
| 9 | 0009 | 12.04 | 0,2998 |
| 10 | 0004 | 12.04 | 0,1805 |
| | Разом | | 1,7235 |

Умовні позначення:

— Межі земельних ділянок



| № з/п | Кад. номер | Код цільового призначення | Площа (га) |
|-------|------------|---------------------------|------------|
| 1 | 0008 | 07.08 | 0,0120 |
| 2 | 0012 | 11.07 | 0,4782 |
| 3 | 0011 | 11.07 | 1,3343 |
| 4 | 0006 | 11.07 | 0,1992 |
| 5 | 0028 | 11.07 | 0,2508 |
| 6 | 0007 | 11.07 | 0,2832 |
| 7 | 0003 | 11.07 | 0,3023 |
| 8 | 0027 | 11.07 | 0,3674 |
| 9 | 0013 | 12.13 | 0,1093 |
| 10 | 0018 | 12.13 | 0,1702 |
| 11 | 0029 | 12.13 | 0,1386 |
| 12 | 0016 | 12.13 | 0,0457 |
| 13 | 0019 | 12.13 | 0,1685 |
| 14 | 0015 | 12.13 | 0,0579 |
| 15 | 1009 | 12.13 | 0,0753 |
| 16 | 0005 | 12.13 | 0,0022 |
| 17 | 0026 | 10.01 | 0,4259 |
| 18 | 0030 | 10.01 | 0,0152 |
| 19 | 0004 | 12.04 | 1,6274 |
| 20 | 0017 | 12.04 | 0,0142 |
| | Разом | | 6,0778 |

Умовні позначення:

— Межі земельних ділянок



| № з/п | Кад. номер | Код цільового призначення | Площа (га) |
|-------|------------|---------------------------|------------|
| 1 | 0040 | 02.03 | 0,3542 |
| 2 | 0039 | 02.03 | 0,0967 |
| 3 | 0028 | 02.10 | 0,1009 |
| 4 | 0042 | 02.10 | 0,3279 |
| 5 | 0033 | 02.10 | 0,1090 |
| 6 | 0041 | 02.10 | 0,1370 |
| 7 | 0020 | 02.12 | 0,0132 |
| 8 | 0038 | 02.12 | 0,0730 |
| 9 | 0022 | 12.13 | 0,0957 |
| 10 | 0032 | 12.13 | 0,4063 |
| 11 | 0023 | 12.13 | 0,1876 |
| 12 | 0019 | 08.01 | 0,2176 |
| 13 | 0029 | 08.01 | 0,6340 |
| 14 | 0034 | 08.01 | 0,1343 |
| 15 | 0037 | 08.01 | 0,2974 |
| 16 | 0035 | 08.01 | 0,2309 |
| 17 | 0018 | 12.04 | 0,4759 |
| 18 | 0031 | 12.04 | 0,3434 |
| 19 | 1012 | 12.04 | 0,3045 |
| 20 | 0036 | 14.02 | 0,0075 |
| | Разом | | 4,5470 |

Умовні позначення:

— Межі земельних ділянок

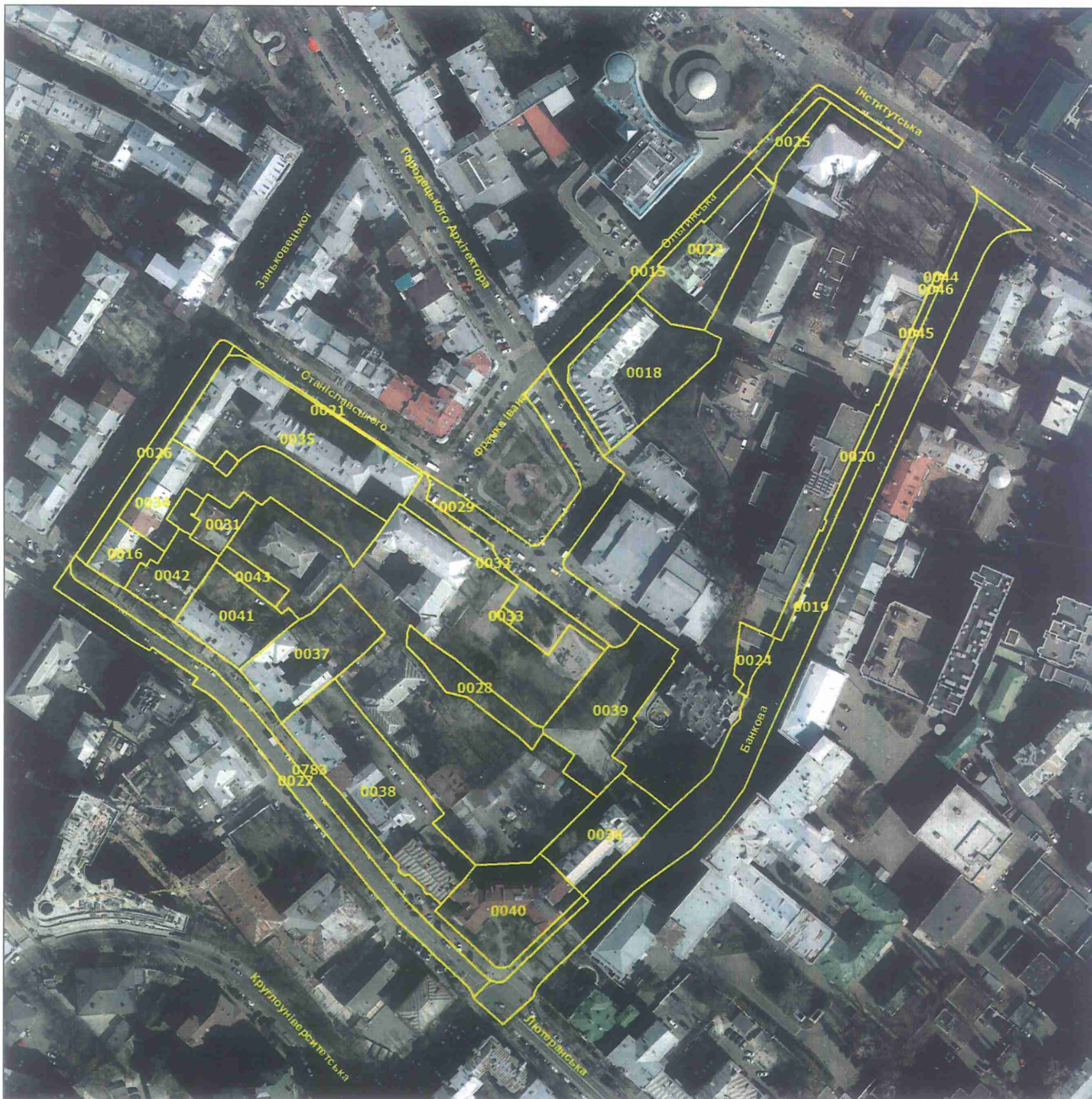

Умовні позначення:
— Межі земельних ділянок

| № з/п | Кад. номер | Код цільового призначення | Площа (га) |
|-------|------------|---------------------------|------------|
| 1 | 0036 | 02.03 | 0,1633 |
| 2 | 0031 | 02.03 | 0,0512 |
| 3 | 0038 | 02.10 | 0,3526 |
| 4 | 0016 | 02.10 | 0,0615 |
| 5 | 0022 | 02.10 | 0,2110 |
| 6 | 0024 | 03.01 | 0,0356 |
| 7 | 0028 | 02.12 | 0,0855 |
| 8 | 0043 | 02.12 | 0,0356 |
| 9 | 0032 | 03.20 | 0,1257 |
| 10 | 0025 | 03.20 | 0,0382 |
| 11 | 0039 | 07.08 | 0,2393 |
| 12 | 0015 | 12.13 | 0,1560 |
| 13 | 0021 | 12.13 | 0,0168 |
| 14 | 0026 | 12.13 | 0,0889 |
| 15 | 0783 | 12.13 | 0,2476 |
| 16 | 0020 | 12.13 | 0,0836 |
| 17 | 0044 | 07.05 | 0,0003 |
| 18 | 0046 | 07.05 | 0,0003 |
| 19 | 0045 | 07.05 | 0,0003 |
| 20 | 0037 | 08.01 | 0,2059 |
| 21 | 0041 | 08.01 | 0,1511 |
| 22 | 0018 | 08.01 | 0,2770 |
| 23 | 0033 | 08.01 | 0,0043 |
| 24 | 0040 | 08.01 | 0,2175 |
| 25 | 0042 | 08.01 | 0,0970 |
| 26 | 0034 | 08.01 | 0,2957 |
| 27 | 0035 | 08.01 | 0,3820 |
| 28 | 0029 | 12.04 | 0,3214 |
| 29 | 0027 | 12.04 | 0,2638 |
| 30 | 0019 | 12.04 | 0,6876 |
| | Разом | | 4,8966 |



| № з/п | Кад. номер | Код цільового призначення | Площа (га) |
|-------|------------|---------------------------|------------|
| 1 | 0044 | 02.10 | 0,3937 |
| 2 | 0031 | 03.08 | 0,0047 |
| 3 | 0028 | 03.12 | 0,0328 |
| 4 | 0036 | 03.20 | 0,1037 |
| 5 | 0009 | 03.20 | 0,1450 |
| 6 | 0033 | 03.20 | 0,1262 |
| 7 | 0040 | 03.20 | 0,1343 |
| 8 | 0035 | 03.20 | 0,2204 |
| 9 | 0025 | 07.08 | 0,0587 |
| 10 | 0022 | 07.08 | 0,0114 |
| 11 | 0010 | 07.08 | 0,0063 |
| 12 | 0026 | 07.08 | 0,0065 |
| 13 | 0046 | 07.08 | 0,0113 |
| 14 | 0029 | 07.08 | 0,0727 |
| 15 | 0032 | 07.08 | 0,0722 |
| 16 | 0030 | 07.08 | 0,0023 |
| 17 | 0043 | 07.08 | 0,0032 |
| 18 | 0017 | 12.13 | 0,5448 |
| 19 | 0045 | 12.13 | 0,1690 |
| 20 | 0018 | 12.13 | 0,1729 |
| 21 | 0027 | 12.13 | 0,1138 |
| 22 | 0034 | 08.01 | 1,0614 |
| 23 | 0041 | 08.01 | 0,0980 |
| 24 | 0019 | 08.01 | 0,1592 |
| 25 | 0012 | 08.01 | 0,2834 |
| 26 | 0011 | 08.01 | 0,1397 |
| 27 | 0007 | 08.01 | 0,2387 |
| 28 | 0042 | 08.01 | 0,3427 |
| 29 | 0020 | 08.01 | 0,4242 |
| 30 | 0024 | 08.01 | 0,0065 |
| 31 | 0008 | 11.04 | 0,0042 |
| 32 | 0038 | 11.04 | 0,0010 |
| 33 | 0037 | 12.04 | 0,1608 |
| 34 | 1004 | 12.04 | 0,2420 |
| | Разом | | 5,5677 |

Умовні позначення:

— Межі земельних ділянок



Умовні позначення:
— Межі земельних ділянок

| № з/п | Кад. номер | Код цільового призначення | Площа (га) |
|-------|------------|---------------------------|------------|
| 1 | 0017 | 02.10 | 0,1368 |
| 2 | 0011 | 02.10 | 0,2108 |
| 3 | 0026 | 02.10 | 0,0861 |
| 4 | 0025 | 02.10 | 0,0843 |
| 5 | 0031 | 02.10 | 0,3988 |
| 6 | 0005 | 02.10 | 0,1504 |
| 7 | 0014 | 02.10 | 0,1967 |
| 8 | 0019 | 02.10 | 0,3502 |
| 9 | 0032 | 02.10 | 0,4065 |
| 10 | 0113 | 02.10 | 0,6786 |
| 11 | 0028 | 02.10 | 0,1506 |
| 12 | 0034 | 02.10 | 0,4571 |
| 13 | 0029 | 02.10 | 0,2645 |
| 14 | 0023 | 02.10 | 0,3293 |
| 15 | 0007 | 02.10 | 0,1635 |
| 16 | 0036 | 03.01 | 0,1078 |
| 17 | 0010 | 03.10 | 0,0545 |
| 18 | 0022 | 03.10 | 0,2076 |
| 19 | 0030 | 03.10 | 0,1178 |
| 20 | 0013 | 02.12 | 0,0370 |
| 21 | 0035 | 02.12 | 0,0076 |
| 22 | 0024 | 12.13 | 0,4927 |
| 23 | 0016 | 11.04 | 0,0144 |
| 24 | 0020 | 12.04 | 0,4640 |
| 25 | 0004 | 12.04 | 0,1684 |
| | Разом | | 5,7360 |



Умовні позначення:
— Межі земельних ділянок

| № з/п | Кад. номер | Код цільового призначення | Площа (га) |
|-------|------------|---------------------------|------------|
| 1 | 0017 | 02.03 | 0,1461 |
| 2 | 0021 | 02.03 | 0,2079 |
| 3 | 0036 | 02.10 | 0,0521 |
| 4 | 0043 | 02.10 | 0,1411 |
| 5 | 0039 | 02.10 | 0,1510 |
| 6 | 0019 | 02.10 | 0,1876 |
| 7 | 0035 | 02.10 | 0,2948 |
| 8 | 0003 | 02.10 | 0,0680 |
| 9 | 0010 | 02.10 | 0,0696 |
| 10 | 0031 | 02.10 | 0,0691 |
| 11 | 0034 | 02.10 | 0,0504 |
| 12 | 0029 | 02.10 | 0,0634 |
| 13 | 0040 | 02.10 | 0,1617 |
| 14 | 0030 | 02.10 | 0,1529 |
| 15 | 0020 | 02.10 | 0,0419 |
| 16 | 0023 | 03.10 | 0,1319 |
| 17 | 0037 | 03.10 | 0,0957 |
| 18 | 0006 | 03.10 | 0,0400 |
| 19 | 0041 | 02.12 | 0,0488 |
| 20 | 0033 | 02.12 | 0,1958 |
| 21 | 0007 | 02.12 | 0,1418 |
| 22 | 0018 | 02.12 | 0,0538 |
| 23 | 0027 | 03.20 | 0,0483 |
| 24 | 0025 | 12.13 | 0,3056 |
| 25 | 0009 | 12.13 | 0,1894 |
| 26 | 0028 | 12.13 | 0,3431 |
| 27 | 0008 | 08.01 | 0,0870 |
| 28 | 0042 | 08.01 | 0,0727 |
| 29 | 0014 | 08.01 | 0,0474 |
| 30 | 0013 | 12.04 | 0,1337 |
| 31 | 0032 | 12.04 | 0,2040 |
| | Разом | | 3,9966 |

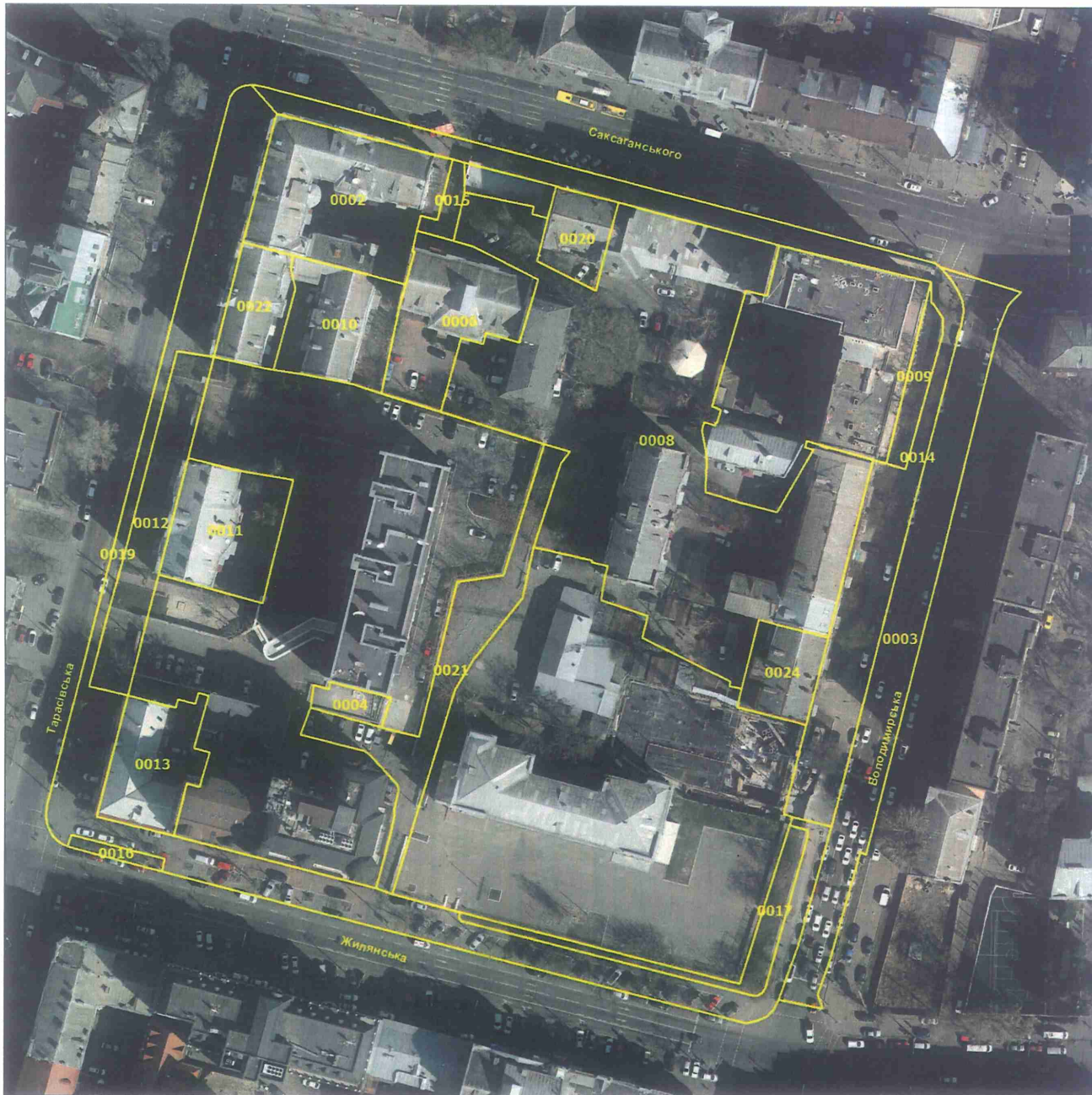

Умовні позначення:
— Межі земельних ділянок

| № з/п | Кад. номер | Код цільового призначення | Площа (га) |
|-------|------------|---------------------------|------------|
| 1 | 0011 | 02.10 | 0,0864 |
| 2 | 0013 | 02.10 | 0,0703 |
| 3 | 0020 | 02.10 | 0,0355 |
| 4 | 0006 | 02.10 | 0,1018 |
| 5 | 0002 | 02.10 | 0,1506 |
| 6 | 0010 | 02.10 | 0,0805 |
| 7 | 0008 | 02.10 | 0,6788 |
| 8 | 0015 | 02.12 | 0,0113 |
| 9 | 0021 | 02.12 | 0,1082 |
| 10 | 0012 | 12.13 | 0,0869 |
| 11 | 0019 | 12.13 | 0,3344 |
| 12 | 0016 | 12.13 | 0,0082 |
| 13 | 0017 | 12.13 | 0,0417 |
| 14 | 0014 | 12.13 | 0,2433 |
| 15 | 0009 | 12.13 | 0,0237 |
| 16 | 0022 | 08.01 | 0,0460 |
| 17 | 0024 | 08.01 | 0,0422 |
| 18 | 0003 | 12.04 | 0,1929 |
| 19 | 0004 | 14.02 | 0,0147 |
| | Разом | | 2,3574 |



Умовні позначення:
— Межі земельних ділянок

| № з/п | Кад. номер | Код цільового призначення | Площа (га) |
|-------|------------|---------------------------|------------|
| 1 | 0038 | 02.03 | 0,1689 |
| 2 | 0020 | 02.10 | 0,6102 |
| 3 | 0012 | 02.10 | 0,7194 |
| 4 | 0014 | 02.10 | 0,4935 |
| 5 | 0037 | 02.10 | 0,1734 |
| 6 | 0035 | 02.10 | 0,7044 |
| 7 | 0034 | 02.10 | 0,4774 |
| 8 | 0032 | 03.10 | 0,5379 |
| 9 | 0030 | 02.12 | 0,0983 |
| 10 | 0026 | 02.12 | 0,0780 |
| 11 | 0013 | 02.12 | 0,0577 |
| 12 | 0039 | 02.12 | 0,0979 |
| 13 | 0016 | 02.12 | 0,0085 |
| 14 | 0031 | 02.12 | 0,0170 |
| 15 | 0025 | 03.20 | 0,1057 |
| 16 | 0042 | 12.13 | 0,2293 |
| 17 | 0033 | 12.13 | 0,2471 |
| 18 | 0024 | 12.13 | 0,8074 |
| 19 | 0036 | 12.13 | 0,4734 |
| 20 | 0015 | 08.01 | 0,1778 |
| 21 | 0040 | 11.04 | 0,0749 |
| 22 | 0017 | 12.04 | 0,0127 |
| | Разом | | 6,3708 |



| № з/п | Кад. номер | Код цільового призначення | Площа (га) |
|-------|------------|---------------------------|------------|
| 1 | 0017 | 02.03 | 0,5443 |
| | Разом | | 0,5443 |

Умовні позначення:

— Межі земельних ділянок

| № з/п | Кад. номер | Код цільового призначення | Площа (га) |
|-------|------------|---------------------------|------------|
| 1 | 0017 | 12.04 | 0,0942 |
| | Разом | | 0,0942 |

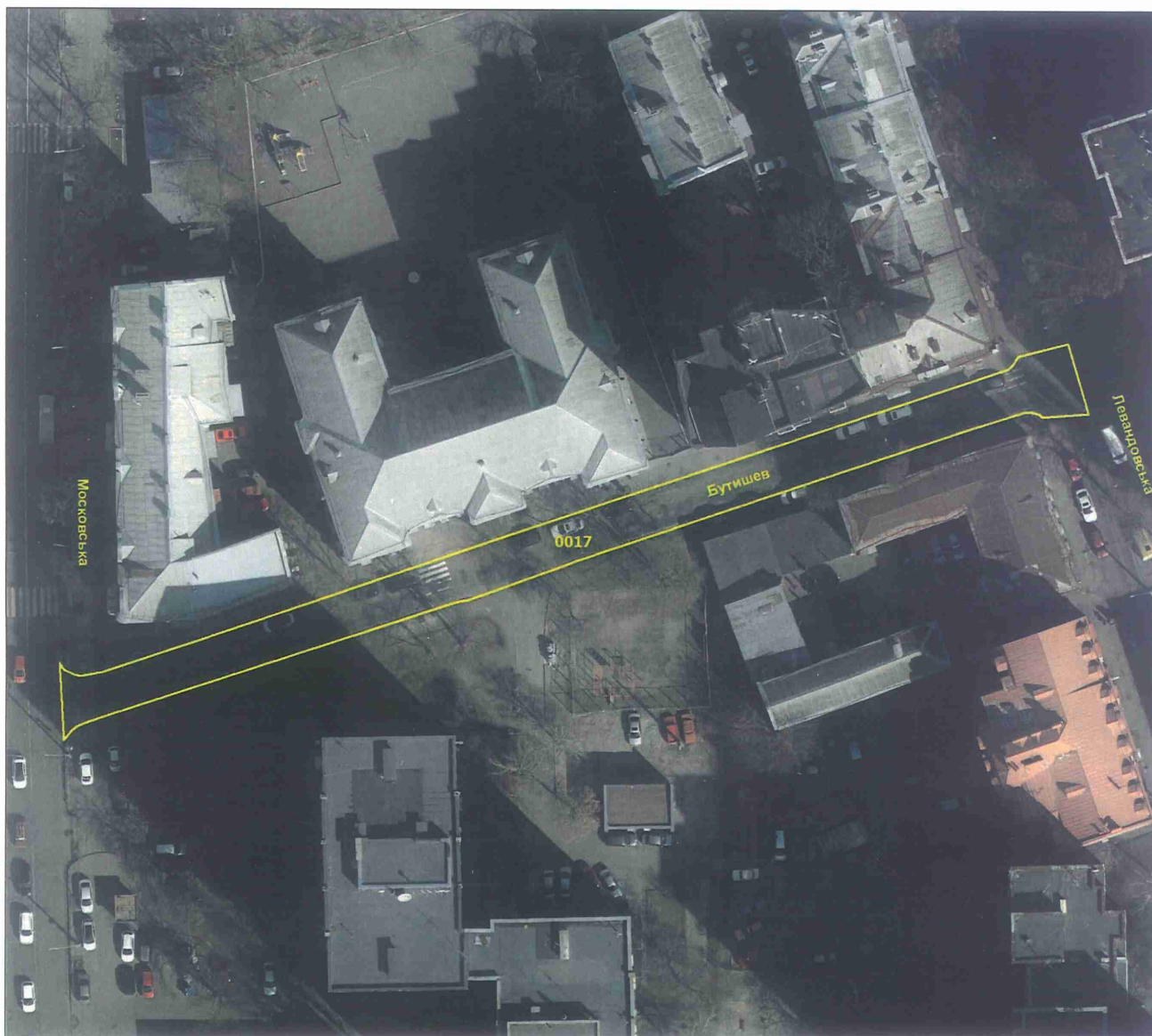

Умовні позначення:

— Межі земельних ділянок



| № з/п | Кад. номер | Код цільового призначення | Площа (га) |
|-------|------------|---------------------------|------------|
| 1 | 0023 | 12.04 | 0,3379 |
| | Разом | | 0,3379 |

Умовні позначення:

— Межі земельних ділянок



| № з/п | Кад. номер | Код цільового призначення | Площа (га) |
|-------|------------|---------------------------|------------|
| 1 | 0005 | 08.01 | 0,2929 |
| | Разом | | 0,2929 |

Умовні позначення:
— Межі земельних ділянок



**Заступник міського голови –
секретар Київської міської ради**

Терентьєву М. О.
Положишник В. О.

Прошу розглянути проєкт рішення від 13.06.2024
№ 08/231- 837/ПР в установленому порядку.

Омельченко А. В.

Для контролю за проходженням та тиражування.

Володимир БОНДАРЕНКО

“13” червня 2024 року
№ 08/231 – 837/ПР

08/231-837/MP
13.06.2024



УКРАЇНА

ВИКОНАВЧИЙ ОРГАН КИЇВСЬКОЇ МІСЬКОЇ РАДИ
(КИЇВСЬКА МІСЬКА ДЕРЖАВНА АДМІНІСТРАЦІЯ)

ДЕПАРТАМЕНТ ЗЕМЕЛЬНИХ РЕСУРСІВ

вул. Хрещатик, 32-а, м. Київ, 01001 тел. (044) 202 78 15

Контактний центр міста Києва (044) 15 51 E-mail: kyivland@kyivcity.gov.ua Код ЄДРПОУ 26199097

13.06.2024 № 0871-СД-66959

Заступнику міського голови-
секретарю Київської міської ради
Володимиру БОНДАРЕНКУ

Департамент земельних ресурсів виконавчого органу Київської міської ради (Київської міської державної адміністрації) відповідно до пункту 3 статті 26 Регламенту Київської міської ради, затвердженого рішенням Київської міської ради від 04.11.2021 № 3135/3176, направляє проект рішення Київської міської ради «Про затвердження технічних документацій із землеустрою щодо інвентаризації земель» (справа-контейнер **513053392**) для подальшого опрацювання.

Додатки:

- проект рішення Київської міської ради «Про затвердження технічних документацій із землеустрою щодо інвентаризації земель» (513053392) на 2 арк. в 1 прим.;
- пояснювальна записка на 2 арк. в 1 прим.;
- оригінал технічної документації із землеустрою щодо інвентаризації земель (справа № 539052759) 3 книги в 1 прим.;
- оригінал технічної документації із землеустрою щодо інвентаризації земель (справа № 591452857) 1 книга в 1 прим.;
- оригінал технічної документації із землеустрою щодо інвентаризації земель (справа № 684775246) 1 книга в 1 прим.;
- оригінал технічної документації із землеустрою щодо інвентаризації земель (справа № 519752842) 1 книга в 1 прим.;
- оригінал технічної документації із землеустрою щодо інвентаризації земель (справа № 436523921) 1 книга в 1 прим.;
- оригінал технічної документації із землеустрою щодо інвентаризації земель (справа № 365246758) 1 книга в 1 прим.;
- оригінал технічної документації із землеустрою щодо інвентаризації земель (справа № 542852336) 1 книга в 1 прим.;
- оригінал технічної документації із землеустрою щодо інвентаризації земель (справа № 592052543) 1 книга в 1 прим.;
- оригінал технічної документації із землеустрою щодо інвентаризації земель (справа № 252132168) 2 книги в 1 прим.;
- оригінал технічної документації із землеустрою щодо інвентаризації земель (справа № 482527779) 2 книги в 1 прим.;

- оригінал технічної документації із землеустрою щодо інвентаризації земель (справа № 355205193) 2 книги в 1 прим.;
- оригінал технічної документації із землеустрою щодо інвентаризації земель (справа № 335210204) 2 книги в 1 прим.;
- оригінал технічної документації із землеустрою щодо інвентаризації земель (справа № 411525965) 2 книги в 1 прим.;
- оригінал технічної документації із землеустрою щодо інвентаризації земель (справа № 711535529) 1 книга в 1 прим.;
- оригінал технічної документації із землеустрою щодо інвентаризації земель (справа № 488527101) 2 книги в 1 прим.;
- оригінал технічної документації із землеустрою щодо інвентаризації земель (справа № 490522144) 1 книга в 1 прим.;
- витяги з бази даних Міського земельного кадастру в 1 прим.;
- матеріали супутникової фотозйомки в 1 прим.

З повагою

Директор



Валентина ПЕЛИХ

Текст проєкту рішення у паперовому вигляді відповідає проєкту в електронному вигляді на USB носії.

В.о. начальника четвертого відділу управління землеустрою та ринку земель Департаменту земельних ресурсів Оксана Шинкарчук

