



08/231-678/MP
20.05.2024

КИЇВСЬКА МІСЬКА РАДА

III СЕСІЯ IX СКЛИКАННЯ

РІШЕННЯ

№ _____

Про затвердження технічних документаций із землеустрою щодо інвентаризації земель



440536446

Відповідно до статей 9, 20, 79¹, 83, 122, 186 Земельного кодексу України, статей 35, 57 Закону України «Про землеустрій», Закону України «Про Державний земельний кадастр», Закону України «Про внесення змін до деяких законодавчих актів України щодо розмежування земель державної та комунальної власності», пункту 34 частини першої статті 26 Закону України «Про місцеве самоврядування в Україні», Порядку проведення інвентаризації земель, затвердженого постановою Кабінету Міністрів України від 05 червня 2019 року № 476, Порядку ведення Державного земельного кадастру, затвердженого постановою Кабінету Міністрів України від 17 жовтня 2012 року № 1051, рішення Київської міської ради від 10 вересня 2015 року № 958/1822 «Про інвентаризацію земель міста Києва» та враховуючи, що земельні ділянки зареєстровані в Державному земельному кадастрі, розглянувши технічні документації із землеустрою щодо інвентаризації земель, Київська міська рада

ВИРІШИЛА:

1. Затвердити технічні документації із землеустрою щодо інвентаризації земель та віднести земельні ділянки до відповідної категорії земель, виду цільового призначення земельних ділянок згідно з додатком до цього рішення (справа № 440536446).

2. Департаменту земельних ресурсів виконавчого органу Київської міської ради (Київської міської державної адміністрації) вжити заходів щодо державної реєстрації права комунальної власності територіальної громади м. Києва на земельні ділянки згідно з додатком до цього рішення у порядку, встановленому Законом України «Про державну реєстрацію речових прав на нерухоме майно та їх обтяжень».

3. Контроль за виконанням цього рішення покласти на постійну комісію Київської міської ради з питань архітектури, містопланування та земельних відносин.

Київський міський голова

Віталій КЛИЧКО

ПОДАННЯ:

Заступник голови
Київської міської державної адміністрації
з питань здійснення самоврядних повноважень

Петро ОЛЕНИЧ

Директор Департаменту земельних ресурсів
виконавчого органу Київської міської ради
(Київської міської державної адміністрації)

Валентина ПЕЛИХ

Начальник юридичного управління
Департаменту земельних ресурсів
виконавчого органу Київської міської ради
(Київської міської державної адміністрації)

Дмитро РАДЗІЄВСЬКИЙ

ПОГОДЖЕНО:

Постійна комісія Київської міської ради
з питань архітектури, містопланування
та земельних відносин

Голова

Михайло ТЕРЕНТЬЄВ

Секретар

Юрій ФЕДОРЕНКО

Начальник управління правового
забезпечення діяльності
Київської міської ради

Валентина ПОЛОЖИШНИК

ПОЯСНЮВАЛЬНА ЗАПИСКА

№ ПЗН-66201 від 02.05.2024

до проекту рішення Київської міської ради:

*Про затвердження технічних документацій із землеустрою
щодо інвентаризації земель*

До справи
№ 440536446



1. Юридична особа:

| | |
|--|---|
| Назва | <i>КИЇВСЬКА МІСЬКА РАДА</i> |
| Перелік засновників (учасників) юридичної особи | <i>КИЇВСЬКА МІСЬКА РАДА</i> <i>Адреса засновника: м. Київ, Шевченківський район, ВУЛИЦЯ ХРЕЩАТИК, будинок 36</i> |
| Кінцевий бенефіціарний власник (контролер) | <i>Відсутній</i> |
| Реєстраційний номер: | <i>від 22.01.2024 № 440536446</i> |

2. Відомості про земельні ділянки: зазначені у додатку до проекту рішення Київської міської ради.

3. Обґрунтування прийняття рішення.

Відповідно до рішення Київської міської ради від 10.09.2015 № 958/1822 «Про інвентаризацію земель міста Києва» та на виконання Міської цільової програми використання та охорони земель міста Києва на 2022-2025 роки, затвердженої рішенням Київської міської ради від 07.10.2021 № 2727/2768, з дотриманням вимог Земельного кодексу України, Закону України «Про землеустрій», Закону України «Про Державний земельний кадастр», Порядку проведення інвентаризації земель, затвердженого постановою Кабінету Міністрів України від 05.06.2019 № 476, та Порядку ведення Державного земельного кадастру, затвердженого постановою Кабінету Міністрів України від 17.10.2012 № 1051, комунальним підприємством «Київський інститут земельних відносин» виконані заходи з розробки технічних документацій із землеустрою щодо інвентаризації земель.

Відповідно до статей 9, 20, 79¹, 83, 122, 186 Земельного кодексу України, статей 35, 57 Закону України «Про землеустрій» та враховуючи, що земельні ділянки зареєстровані в Державному земельному кадастрі, Департаментом земельних ресурсів виконавчого органу Київської міської ради (Київської міської державної адміністрації) розроблено відповідний проект рішення Київської міської ради.

4. Мета прийняття рішення.

Метою прийняття рішення є затвердження технічних документацій із землеустрою щодо інвентаризації земель на території міста Києва для забезпечення формування земель комунальної власності територіальної громади міста Києва та подальшого оформлення прав на них, в тому числі спрощення процедури оформлення прав на землю, підвищення ефективності міського землекористування, збільшення надходжень коштів до міського бюджету від плати за землю, продажу земельних ділянок на земельних торгах та права оренди на них тощо.

5. Особливі характеристики земельних ділянок: зазначені у додатку до проекту рішення Київської міської ради.

Технічні документації із землеустрою щодо інвентаризації земель містять інформацію та відомості надані структурним підрозділом Київської міської державної адміністрації у сфері охорони навколишнього природного середовища (Управлінням екології та природних ресурсів виконавчого органу Київської міської ради (Київської міської державної адміністрації)) (кадастрові квартали 69:296, 79:054, 82:004), центральним органом виконавчої влади, що реалізує державну політику у сфері охорони культурної спадщини (Міністерством культури та інформаційної політики України) (кадастрові квартали 82:039, 82:069, 82:061, 69:296, 79:054, 82:004, 82:446, 76:037), органом охорони культурної спадщини органу виконавчої влади Київської міської державної адміністрації (Департаментом охорони культурної спадщини виконавчого органу Київської міської ради (Київської міської державної адміністрації)) (кадастрові квартали 82:039, 82:069, 82:061, 69:296, 79:054, 82:004, 82:446, 76:037).

6. Стан нормативно-правової бази у даній сфері правового регулювання.

Загальні засади та порядок проведення інвентаризації земель визначено Земельним кодексом України, Законом України «Про землеустрій», Законом України «Про Державний земельний кадастр», Порядком проведення інвентаризації земель, затвердженого постановою Кабінету Міністрів України від 05.06.2019 № 476 та Порядком ведення Державного земельного кадастру, затвердженого постановою Кабінету Міністрів України від 17.10.2012 № 1051.

Проект рішення не містить інформації з обмеженим доступом у розумінні статті 6 Закону України «Про доступ до публічної інформації».

Проект рішення не стосується прав і соціальної захищеності осіб з інвалідністю та не матиме впливу на життєдіяльність цієї категорії.

7. Фінансово-економічне обґрунтування.

Реалізація рішення не потребує додаткових витрат міського бюджету.

8. Прогноз соціально-економічних та інших наслідків прийняття рішення.

Наслідками прийняття розробленого проекту рішення стане:

- реалізація зацікавленою особою своїх прав щодо використання земельної ділянки;
- підвищення ефективності міського землекористування;
- збільшення надходжень коштів до міського бюджету від плати за землю, продажу земельних ділянок та права оренди землі тощо.

Доповідач: директор Департаменту земельних ресурсів **Валентина ПЕЛИХ**

Директор Департаменту земельних ресурсів

Валентина ПЕЛИХ

| Порядковий номер | Реєстраційний номер справи | Назва технічної документації із землеустрою | Кадастровий номер земельної ділянки | Площа земельної ділянки, га | Адреса | Категорія земель | Код виду цільового призначення, назва |
|------------------|----------------------------|--|-------------------------------------|---|---|--|--|
| 1 | 727021527 | Технічна документація із землеустрою щодо інвентаризації земель на території кадастрового кварталу, обмеженого бульв. Лесі Українки, вул. Мечнікова та вул. Первомайського Леоніда у Печерському районі м. Києва | 8000000000:82:039:0017 | 0,5624 | вулиця Мечнікова, 4/1, 6, Печерський район, місто Київ | Землі житлової та громадської забудови | 02.10 Для будівництва і обслуговування багатоквартирного житлового будинку з об'єктами торгово-розважальної та ринкової інфраструктури |
| | 8000000000:82:039:0019 | | 0,5830 | вулиця Мечнікова, 8, Печерський район, місто Київ | Землі житлової та громадської забудови | 02.10 Для будівництва і обслуговування багатоквартирного житлового будинку з об'єктами торгово-розважальної та ринкової інфраструктури | |
| | 8000000000:82:039:0018 | | 0,4522 | вулиця Мечнікова, вулиця Первомайського Леоніда, Печерський район, місто Київ | Землі промисловості, транспорту, електронних комунікацій, енергетики, оборони та іншого призначення | 12.13 Земельні ділянки загального користування, які використовуються як вулиці, майдани, проїзди, дороги, набережні | |
| | 8000000000:82:039:0027 | | 0,2668 | бульвар Лесі Українки, 5а, Печерський район, місто Київ | Землі житлової та громадської забудови | 02.10 Для будівництва і обслуговування багатоквартирного житлового будинку з об'єктами торгово-розважальної та ринкової інфраструктури | |
| | 8000000000:82:039:0031 | | 0,2733 | бульвар Лесі Українки, 7, Печерський район, місто Київ | Землі житлової та громадської забудови | 02.10 Для будівництва і обслуговування багатоквартирного житлового будинку з об'єктами торгово-розважальної та ринкової інфраструктури | |
| | 8000000000:82:039:0024 | | 0,3777 | вулиця Первомайського Леоніда, 4, Печерський район, місто Київ | Землі житлової та громадської забудови | 02.10 Для будівництва і обслуговування багатоквартирного житлового будинку з об'єктами торгово-розважальної та ринкової інфраструктури | |
| | 8000000000:82:039:0016 | | 0,0003 | вулиця Первомайського Леоніда, Печерський район, місто Київ | Землі промисловості, транспорту, електронних комунікацій, енергетики, оборони та іншого призначення | 12.07 Для розміщення та експлуатації будівель і споруд міського електротранспорту | |

| | | | | |
|------------------------|--------|---|---|---|
| 8000000000:82:039:0029 | 0,0796 | бульвар Лесі Українки, Печерський район, місто Київ | Землі житлової та громадської забудови | 03.20 Земельні ділянки загального користування, які використовуються як внутрішньоквартальні проїзди, пішохідні зони |
| 8000000000:82:039:0021 | 0,0431 | вулиця Мечнікова, Печерський район, місто Київ | Землі промисловості, транспорту, електронних комунікацій, енергетики, оборони та іншого призначення | 12.04 Для розміщення та експлуатації будівель і споруд автомобільного транспорту та дорожнього господарства |
| 8000000000:82:039:0013 | 0,6455 | вулиця Мечнікова, Печерський район, місто Київ | Землі промисловості, транспорту, електронних комунікацій, енергетики, оборони та іншого призначення | 12.04 Для розміщення та експлуатації будівель і споруд автомобільного транспорту та дорожнього господарства |
| 8000000000:82:039:0012 | 0,2334 | бульвар Лесі Українки, Печерський район, місто Київ, | Землі промисловості, транспорту, електронних комунікацій, енергетики, оборони та іншого призначення | 12.13 Земельні ділянки загального користування, які використовуються як вулиці, майдани, проїзди, дороги, набережні |
| 8000000000:82:039:0026 | 0,0468 | вулиця Мечнікова, Печерський район, місто Київ | Землі промисловості, транспорту, електронних комунікацій, енергетики, оборони та іншого призначення | 12.04 Для розміщення та експлуатації будівель і споруд автомобільного транспорту та дорожнього господарства |
| 8000000000:82:039:0020 | 0,3224 | бульвар Лесі Українки, За, Печерський район, місто Київ | Землі рекреаційного призначення | 07.08 Земельні ділянки загального користування, які використовуються як зелені насадження загального користування |
| 8000000000:82:039:0023 | 0,0052 | вулиця Первомайського Леоніда, Печерський район, місто Київ | Землі промисловості, транспорту, електронних комунікацій, енергетики, оборони та іншого призначення | 12.07 Для розміщення та експлуатації будівель і споруд міського електротранспорту |
| 8000000000:82:039:0028 | 0,6950 | вулиця Мечнікова, 10/2, Печерський район, місто Київ | Землі житлової та громадської забудови | 02.10 Для будівництва і обслуговування багатоквартирного житлового будинку з об'єктами торгово-розважальної та ринкової інфраструктури |
| 8000000000:82:039:0022 | 0,3678 | бульвар Лесі Українки, 3, Печерський район, місто Київ | Землі житлової та громадської забудови | 02.10 Для будівництва і обслуговування багатоквартирного житлового будинку з об'єктами торгово-розважальної та ринкової інфраструктури |

| | | | | | | | |
|---|-----------|--|------------------------|--------|---|---|---|
| | | | 8000000000:82:039:0025 | 0,2533 | бульвар Лесі Українки, Печерський район, місто Київ | Землі житлової та громадської забудови | 02.12 Земельні ділянки загального користування, які використовуються як внутрішньоквартальні проїзди, пішохідні зони |
| | | | 8000000000:82:039:0014 | 0,1397 | вулиця Мечнікова, Печерський район, місто Київ | Землі рекреаційного призначення | 07.08 Земельні ділянки загального користування, які використовуються як зелені насадження загального користування |
| 2 | 500752814 | Технічна документація із землеустрою щодо інвентаризації земель на території кадастрового кварталу 82:069 обмеженого вулицею Московською вулицею Лейпцизькою та вулицею Цитадельною у Печерському районі м. Києва | 8000000000:82:069:0008 | 0,0310 | вулиця Лейпцизька, Печерський район, місто Київ | Землі житлової та громадської забудови | 02.12 Земельні ділянки загального користування, які використовуються як внутрішньоквартальні проїзди, пішохідні зони |
| | | | 8000000000:82:069:0007 | 0,2104 | вулиця Московська, 37/2, 39, 41/8, Печерський район, місто Київ | Землі промисловості, транспорту, електронних комунікацій, енергетики, оборони та іншого призначення | 12.13 Земельні ділянки загального користування, які використовуються як вулиці, майдани, проїзди, дороги, набережні |
| | | | 8000000000:82:069:0022 | 0,1730 | вулиця Московська, Печерський район, місто Київ | Землі промисловості, транспорту, електронних комунікацій, енергетики, оборони та іншого призначення | 12.13 Земельні ділянки загального користування, які використовуються як вулиці, майдани, проїзди, дороги, набережні |
| | | | 8000000000:82:069:0018 | 0,5423 | вулиця Московська, Печерський район, місто Київ | Землі промисловості, транспорту, електронних комунікацій, енергетики, оборони та іншого призначення | 12.04 Для розміщення та експлуатації будівель і споруд автомобільного транспорту та дорожнього господарства |
| | | | 8000000000:82:069:0005 | 2,6170 | вулиця Московська, 37/2, 39, 41/8, вулиця Лейпцизька, 2/37, вулиця Цитадельна, 6/8, Печерський район, місто Київ | Землі житлової та громадської забудови | 02.10 Для будівництва і обслуговування багатоквартирного житлового будинку з об'єктами торгово-розважальної та ринкової інфраструктури |
| | | | 8000000000:82:069:0021 | 0,0333 | вулиця Московська, Печерський район, місто Київ | Землі промисловості, транспорту, електронних комунікацій, енергетики, оборони та іншого призначення | 12.13 Земельні ділянки загального користування, які використовуються як вулиці, майдани, проїзди, дороги, набережні |

| | | | | |
|------------------------|--------|---|---|--|
| 8000000000:82:069:0013 | 0,0113 | вулиця Московська, Печерський район, місто Київ | Землі промисловості, транспорту, електронних комунікацій, енергетики, оборони та іншого призначення | 12.13 Земельні ділянки загального користування, які використовуються як вулиці, майдани, проїзди, дороги, набережні |
| 8000000000:82:069:0020 | 0,1830 | вулиця Лейпцизька, Печерський район, місто Київ | Землі промисловості, транспорту, електронних комунікацій, енергетики, оборони та іншого призначення | 12.13 Земельні ділянки загального користування, які використовуються як вулиці, майдани, проїзди, дороги, набережні |
| 8000000000:82:069:0002 | 0,2127 | вулиця Цитадельна, Печерський район, місто Київ | Землі промисловості, транспорту, електронних комунікацій, енергетики, оборони та іншого призначення | 12.13 Земельні ділянки загального користування, які використовуються як вулиці, майдани, проїзди, дороги, набережні |
| 8000000000:82:069:0015 | 0,0198 | вулиця Московська, Печерський район, місто Київ | Землі промисловості, транспорту, електронних комунікацій, енергетики, оборони та іншого призначення | 12.13 Земельні ділянки загального користування, які використовуються як вулиці, майдани, проїзди, дороги, набережні |
| 8000000000:82:069:0009 | 0,0213 | вулиця Лейпцизька, Печерський район, місто Київ | Землі промисловості, транспорту, електронних комунікацій, енергетики, оборони та іншого призначення | 12.13 Земельні ділянки загального користування, які використовуються як вулиці, майдани, проїзди, дороги, набережні |
| 8000000000:82:069:0014 | 0,0224 | вулиця Лейпцизька, Печерський район, місто Київ | Землі промисловості, транспорту, електронних комунікацій, енергетики, оборони та іншого призначення | 12.13 Земельні ділянки загального користування, які використовуються як вулиці, майдани, проїзди, дороги, набережні |
| 8000000000:82:069:0017 | 0,0163 | вулиця Лейпцизька, Печерський район, місто Київ | Землі промисловості, транспорту, електронних комунікацій, енергетики, оборони та іншого призначення | 12.13 Земельні ділянки загального користування, які використовуються як вулиці, майдани, проїзди, дороги, набережні |

| | | | | | | | |
|---|-----------|---|------------------------|--------|--|---|---|
| | | | 8000000000:82:069:0016 | 0,0092 | вулиця Лейпцизька, Печерський район, місто Київ | Землі промисловості, транспорту, електронних комунікацій, енергетики, оборони та іншого призначення | 12.13 Земельні ділянки загального користування, які використовуються як вулиці, майдани, проїзди, дороги, набережні |
| | | | 8000000000:82:069:0012 | 0,0047 | вулиця Лейпцизька, Печерський район, місто Київ | Землі промисловості, транспорту, електронних комунікацій, енергетики, оборони та іншого призначення | 12.13 Земельні ділянки загального користування, які використовуються як вулиці, майдани, проїзди, дороги, набережні |
| | | | 8000000000:82:069:0019 | 0,0146 | вулиця Московська, Печерський район, місто Київ | Землі промисловості, транспорту, електронних комунікацій, енергетики, оборони та іншого призначення | 12.13 Земельні ділянки загального користування, які використовуються як вулиці, майдани, проїзди, дороги, набережні |
| 3 | 252649380 | Технічна документація із землеустрою щодо інвентаризації земель на території кадастрового кварталу 82:061 обмеженого вулицею Новогоспітальна, бульваром Лесі Українки та вулицею Задніпровського Михайла у Печерському районі м. Києва | 8000000000:82:061:0016 | 2,4334 | бульвар Лесі Українки, 24, вулиця Генерала Алмазова, 14, вулиця Євгена Коновальця, 35, 37, Печерський район, місто Київ | Землі житлової та громадської забудови | 02.10 Для будівництва і обслуговування багатоквартирного житлового будинку з об'єктами торгово-розважальної та ринкової інфраструктури |
| | | | 8000000000:82:061:0012 | 0,0054 | вулиця Новогоспітальна, 5а, Печерський район, місто Київ | Землі промисловості, транспорту, електронних комунікацій, енергетики, оборони та іншого призначення | 14.02 Для розміщення, будівництва, експлуатації та обслуговування будівель і споруд об'єктів передачі електричної енергії |
| | | | 8000000000:82:061:0002 | 1,5001 | вулиця Новогоспітальна, 5а, Печерський район, місто Київ | Землі житлової та громадської забудови | 02.03 Для будівництва і обслуговування багатоквартирного житлового будинку |
| | | | 8000000000:82:061:0005 | 1,0761 | вулиця Задніпровського Михайла, Печерський район, місто Київ | Землі промисловості, транспорту, електронних комунікацій, енергетики, оборони та іншого призначення | 12.04 Для розміщення та експлуатації будівель і споруд автомобільного транспорту та дорожнього господарства |
| | | | 8000000000:82:061:0014 | 1,0763 | вулиця Новогоспітальна, 5, бульвар Лесі Українки, 24Б, Печерський район, місто Київ | Землі житлової та громадської забудови | 02.10 Для будівництва і обслуговування багатоквартирного житлового будинку з об'єктами торгово-розважальної та ринкової інфраструктури |

| | | | | | | | |
|---|-----------|---|------------------------|--------|--|---|---|
| | | | 8000000000:82:061:0006 | 0,6053 | вулиця Новогоспітальна, 5, Печерський район, місто Київ | Землі промисловості, транспорту, електронних комунікацій, енергетики, оборони та іншого призначення | 12.04 Для розміщення та експлуатації будівель і споруд автомобільного транспорту та дорожнього господарства |
| | | | 8000000000:82:061:0009 | 0,3142 | бульвар Лесі Українки, Печерський район, місто Київ | Землі промисловості, транспорту, електронних комунікацій, енергетики, оборони та іншого призначення | 12.04 Для розміщення та експлуатації будівель і споруд автомобільного транспорту та дорожнього господарства |
| | | | 8000000000:82:061:0015 | 0,1014 | вулиця Новогоспітальна, Печерський район, місто Київ | Землі житлової та громадської забудови | 02.12 Земельні ділянки загального користування, які використовуються як внутрішньоквартальні проїзди, пішохідні зони |
| | | | 8000000000:82:061:0013 | 0,0176 | вулиця Новогоспітальна, Печерський район, місто Київ | Землі житлової та громадської забудови | 02.12 Земельні ділянки загального користування, які використовуються як внутрішньоквартальні проїзди, пішохідні зони |
| 4 | 620245282 | Технічна документація із землеустрою щодо інвентаризації земель на території кадастрового кварталу 69:296 обмеженого вулицями Борщагівською, Маміна-Сибіряка та залізничними коліями у Солом'янському районі м. Києва | 8000000000:69:296:0022 | 0,7257 | вулиця Борщагівська, вулиця Маміна-Сибіряка, Солом'янський район, місто Київ | Землі водного фонду | 10.02 Для облаштування та догляду за прибережними захисними смугами |
| | | | 8000000000:69:296:0010 | 1,1128 | вулиця Борщагівська, 95, Солом'янський район, місто Київ | Землі промисловості, транспорту, електронних комунікацій, енергетики, оборони та іншого призначення | 12.04 Для розміщення та експлуатації будівель і споруд автомобільного транспорту та дорожнього господарства |
| | | | 8000000000:69:296:0020 | 0,8352 | вулиця Борщагівська, 97, 97а, Солом'янський район, місто Київ | Землі житлової та громадської забудови | 02.03 Для будівництва і обслуговування багатоквартирного житлового будинку |
| | | | 8000000000:69:296:0018 | 2,6107 | вулиця Борщагівська, 97а, Солом'янський район, місто Київ | Землі житлової та громадської забудови | 03.10 Для будівництва та обслуговування адміністративних будинків, офісних будівель компаній, які займаються підприємницькою діяльністю, пов'язаною з отриманням прибутку |

| | | | | |
|------------------------|--------|--|---|---|
| 8000000000:69:296:0016 | 0,1959 | вулиця Дашавська, Солом'янський район, місто Київ | Землі промисловості, транспорту, електронних комунікацій, енергетики, оборони та іншого призначення | 12.04 Для розміщення та експлуатації будівель і споруд автомобільного транспорту та дорожнього господарства |
| 8000000000:69:296:0012 | 0,1768 | вулиця Борщагівська, 99, Солом'янський район, місто Київ | Землі житлової та громадської забудови | 02.10 Для будівництва і обслуговування багатоквартирного житлового будинку з об'єктами торгово-розважальної та ринкової інфраструктури |
| 8000000000:69:296:0005 | 0,7069 | вулиця Борщагівська, Солом'янський район, місто Київ | Землі промисловості, транспорту, електронних комунікацій, енергетики, оборони та іншого призначення | 12.04 Для розміщення та експлуатації будівель і споруд автомобільного транспорту та дорожнього господарства |
| 8000000000:69:296:0021 | 0,2721 | вулиця Маміна-Сибіряка, Солом'янський район, місто Київ | Землі промисловості, транспорту, електронних комунікацій, енергетики, оборони та іншого призначення | 12.04 Для розміщення та експлуатації будівель і споруд автомобільного транспорту та дорожнього господарства |
| 8000000000:69:296:0014 | 0,2679 | вулиця Маміна-Сибіряка, Солом'янський район, місто Київ | Землі водного фонду | 10.01 Для експлуатації та догляду за водними об'єктами |
| 8000000000:72:438:0001 | 0,4668 | вулиця Маміна-Сибіряка, Солом'янський район, місто Київ | Землі водного фонду | 10.02 Для облаштування та догляду за прибережними захисними смугами |
| 8000000000:69:296:0002 | 0,0380 | вулиця Дашавська, Солом'янський район, місто Київ | Землі промисловості, транспорту, електронних комунікацій, енергетики, оборони та іншого призначення | 12.13 Земельні ділянки загального користування, які використовуються як вулиці, майдани, проїзди, дороги, набережні |

| | | | | | | | |
|---|-----------|---|------------------------|--------|---|---|---|
| 5 | 315296726 | Технічна документація із землеустрою щодо інвентаризації земель на території кадастрового кварталу 79:738 у межах проспекту Голосіївського у Голосіївському районі м. Києва | 8000000000:79:738:0001 | 0,3890 | проспект Голосіївський, Голосіївський район, місто Київ | Землі промисловості, транспорту, електронних комунікацій, енергетики, оборони та іншого призначення | 12.04 Для розміщення та експлуатації будівель і споруд автомобільного транспорту та дорожнього господарства |
| 6 | 385295687 | Технічна документація із землеустрою щодо інвентаризації земель на території кадастрового кварталу 79:737 у межах проспекту Голосіївського у Голосіївському районі м. Києва | 8000000000:79:737:0001 | 0,4499 | проспект Голосіївський, Голосіївський район, місто Київ | Землі промисловості, транспорту, електронних комунікацій, енергетики, оборони та іншого призначення | 12.04 Для розміщення та експлуатації будівель і споруд автомобільного транспорту та дорожнього господарства |
| 7 | 418521040 | Технічна документація із землеустрою щодо інвентаризації земель на території кадастрового кварталу 79:741 у межах проспекту Голосіївського у Голосіївському районі м. Києва | 8000000000:79:741:0001 | 0,4800 | проспект Голосіївський, Голосіївський район, місто Київ | Землі промисловості, транспорту, електронних комунікацій, енергетики, оборони та іншого призначення | 12.04 Для розміщення та експлуатації будівель і споруд автомобільного транспорту та дорожнього господарства |

| | | | | | | | |
|---|-----------|---|------------------------|--------|---|---|---|
| 8 | 439521387 | Технічна документація із землеустрою щодо інвентаризації земель на території кадастрового кварталу 79:742 у межах проспекту Голосіївського у Голосіївському районі м. Києва | 8000000000:79:742:0001 | 0,6767 | проспект Голосіївський, Голосіївський район, місто Київ | Землі промисловості, транспорту, електронних комунікацій, енергетики, оборони та іншого призначення | 12.04 Для розміщення та експлуатації будівель і споруд автомобільного транспорту та дорожнього господарства |
| 9 | 315236226 | Технічна документація із землеустрою щодо інвентаризації земель на території кадастрового кварталу 79:054, обмеженого вулицею Байковою, вулицею Малевича Казимира, вулицею Загородньою, вулицею Антоновича, бульваром Дружби Народів у Голосіївському районі м. Києва | 8000000000:79:054:0005 | 0,0461 | вулиця Антоновича, Голосіївський район, місто Київ | Землі промисловості, транспорту, електронних комунікацій, енергетики, оборони та іншого призначення | 12.13 Земельні ділянки загального користування, які використовуються як вулиці, майдани, проїзди, дороги, набережні |
| | | | 8000000000:79:054:0007 | 0,0094 | вулиця Малевича Казимира, Голосіївський район, місто Київ | Землі промисловості, транспорту, електронних комунікацій, енергетики, оборони та іншого призначення | 14.02 Для розміщення, будівництва, експлуатації та обслуговування будівель і споруд об'єктів передачі електричної енергії |
| | | | 8000000000:79:054:0008 | 0,3699 | вулиця Антоновича, Голосіївський район, місто Київ | Землі промисловості, транспорту, електронних комунікацій, енергетики, оборони та іншого призначення | 12.13 Земельні ділянки загального користування, які використовуються як вулиці, майдани, проїзди, дороги, набережні |
| | | | 8000000000:79:054:0009 | 0,0063 | вулиця Антоновича, 180, Голосіївський район, місто Київ | Землі житлової та громадської забудови | 03.10 Для будівництва та обслуговування адміністративних будинків, офісних будівель компаній, які займаються підприємницькою діяльністю, пов'язаною з отриманням прибутку |
| | | | 8000000000:79:054:0010 | 0,4783 | вулиця Малевича Казимира, вулиця Байкова, Голосіївський район, місто Київ | Землі промисловості, транспорту, електронних комунікацій, енергетики, оборони та іншого призначення | 12.13 Земельні ділянки загального користування, які використовуються як вулиці, майдани, проїзди, дороги, набережні |
| | | | 8000000000:79:054:0013 | 0,0145 | вулиця Антоновича, 180, Голосіївський район, місто Київ | Землі промисловості, транспорту, електронних комунікацій, енергетики, оборони та іншого призначення | 14.02 Для розміщення, будівництва, експлуатації та обслуговування будівель і споруд об'єктів передачі електричної енергії |

| | | | | |
|------------------------|--------|--|---|---|
| 8000000000:79:054:0014 | 0,7492 | вулиця Малевича Казимира, Голосіївський район, місто Київ | Землі промисловості, транспорту, електронних комунікацій, енергетики, оборони та іншого призначення | 12.04 Для розміщення та експлуатації будівель і споруд автомобільного транспорту та дорожнього господарства |
| 8000000000:79:054:0015 | 0,0386 | вулиця Загородня, 15, літ. Б, Голосіївський район, місто Київ | Землі житлової та громадської забудови | 03.10 Для будівництва та обслуговування адміністративних будинків, офісних будівель компаній, які займаються підприємницькою діяльністю, пов'язаною з отриманням прибутку |
| 8000000000:79:054:0016 | 0,3834 | вулиця Загородня, 15, Голосіївський район, місто Київ | Землі житлової та громадської забудови | 03.15 Для будівництва та обслуговування інших будівель громадської забудови |
| 8000000000:79:054:0017 | 0,1745 | провулок Лужевського Руслана, 3, Голосіївський район, місто Київ | Землі житлової та громадської забудови | 03.10 Для будівництва та обслуговування адміністративних будинків, офісних будівель компаній, які займаються підприємницькою діяльністю, пов'язаною з отриманням прибутку |
| 8000000000:79:054:0018 | 0,0224 | вулиця Антоновича, Голосіївський район, місто Київ | Землі промисловості, транспорту, електронних комунікацій, енергетики, оборони та іншого призначення | 12.04 Для розміщення та експлуатації будівель і споруд автомобільного транспорту та дорожнього господарства |
| 8000000000:79:054:0019 | 0,0134 | вулиця Антоновича, Голосіївський район, місто Київ | Землі промисловості, транспорту, електронних комунікацій, енергетики, оборони та іншого призначення | 12.04 Для розміщення та експлуатації будівель і споруд автомобільного транспорту та дорожнього господарства |
| 8000000000:79:054:0020 | 0,3196 | вулиця Антоновича, 180, Голосіївський район, місто Київ | Землі історико-культурного призначення | 08.01 Для забезпечення охорони об'єктів культурної спадщини |
| 8000000000:79:054:0021 | 0,0527 | вулиця Малевича Казимира, Голосіївський район, місто Київ | Землі промисловості, транспорту, електронних комунікацій, енергетики, оборони та іншого призначення | 12.13 Земельні ділянки загального користування, які використовуються як вулиці, майдани, проїзди, дороги, набережні |

| | | | | |
|------------------------|--------|--|---|--|
| 8000000000:79:054:0022 | 0,0392 | вулиця Малевича Казимира, 86а, Голосіївський район, місто Київ | Землі промисловості, транспорту, електронних комунікацій, енергетики, оборони та іншого призначення | 11.04 Для розміщення та експлуатації основних, підсобних і допоміжних будівель та споруд технічної інфраструктури (виробництва та розподілення газу, постачання пари та гарячої води, збирання, очищення та розподілення води) |
| 8000000000:79:054:0023 | 0,3741 | вулиця Антоновича, Голосіївський район, місто Київ | Землі промисловості, транспорту, електронних комунікацій, енергетики, оборони та іншого призначення | 12.13 Земельні ділянки загального користування, які використовуються як вулиці, майдани, проїзди, дороги, набережні |
| 8000000000:79:054:0024 | 0,3357 | вулиця Малевича Казимира, Голосіївський район, місто Київ | Землі водного фонду | 10.01 Для експлуатації та догляду за водними об'єктами |
| 8000000000:79:054:0025 | 0,2780 | Голосіївський район, місто Київ | Землі промисловості, транспорту, електронних комунікацій, енергетики, оборони та іншого призначення | 12.13 Земельні ділянки загального користування, які використовуються як вулиці, майдани, проїзди, дороги, набережні |
| 8000000000:79:054:0026 | 0,1335 | Голосіївський район, місто Київ | Землі промисловості, транспорту, електронних комунікацій, енергетики, оборони та іншого призначення | 12.13 Земельні ділянки загального користування, які використовуються як вулиці, майдани, проїзди, дороги, набережні |
| 8000000000:79:054:0027 | 0,1054 | вулиця Загородня, Голосіївський район, місто Київ | Землі промисловості, транспорту, електронних комунікацій, енергетики, оборони та іншого призначення | 12.04 Для розміщення та експлуатації будівель і споруд автомобільного транспорту та дорожнього господарства |
| 8000000000:79:054:0030 | 0,0104 | вулиця Байкова, Голосіївський район, місто Київ | Землі промисловості, транспорту, електронних комунікацій, енергетики, оборони та іншого призначення | 12.13 Земельні ділянки загального користування, які використовуються як вулиці, майдани, проїзди, дороги, набережні |
| 8000000000:79:054:0035 | 0,0066 | вулиця Загородня, 15, Голосіївський район, місто Київ | Землі промисловості, транспорту, електронних комунікацій, енергетики, оборони та іншого призначення | 14.02 Для розміщення, будівництва, експлуатації та обслуговування будівель і споруд об'єктів передачі електричної енергії |

| | | | | |
|------------------------|--------|---|---|---|
| 8000000000:79:054:0037 | 0,2332 | вулиця Малевича Казимира, 86, Голосіївський район, місто Київ | Землі житлової та громадської забудови | 03.10 Для будівництва та обслуговування адміністративних будинків, офісних будівель компаній, які займаються підприємницькою діяльністю, пов'язаною з отриманням прибутку |
| 8000000000:79:054:0039 | 0,2491 | вулиця Малевича Казимира, 86, Голосіївський район, місто Київ | Землі житлової та громадської забудови | 03.10 Для будівництва та обслуговування адміністративних будинків, офісних будівель компаній, які займаються підприємницькою діяльністю, пов'язаною з отриманням прибутку |
| 8000000000:79:054:0040 | 1,0191 | вулиця Малевича Казимира, 86, Голосіївський район, місто Київ | Землі житлової та громадської забудови | 03.10 Для будівництва та обслуговування адміністративних будинків, офісних будівель компаній, які займаються підприємницькою діяльністю, пов'язаною з отриманням прибутку |
| 8000000000:79:054:0042 | 0,2099 | вулиця Малевича Казимира, 86, Голосіївський район, місто Київ | Землі житлової та громадської забудови | 03.10 Для будівництва та обслуговування адміністративних будинків, офісних будівель компаній, які займаються підприємницькою діяльністю, пов'язаною з отриманням прибутку |
| 8000000000:79:054:0043 | 0,0678 | вулиця Малевича Казимира, 86, Голосіївський район, місто Київ | Землі житлової та громадської забудови | 03.10 Для будівництва та обслуговування адміністративних будинків, офісних будівель компаній, які займаються підприємницькою діяльністю, пов'язаною з отриманням прибутку |
| 8000000000:79:054:0045 | 0,5503 | Голосіївський район, місто Київ | Землі водного фонду | 10.02 Для облаштування та догляду за прибережними захисними смугами |
| 8000000000:79:054:0046 | 0,1509 | Голосіївський район, місто Київ | Землі промисловості, транспорту, електронних комунікацій, енергетики, оборони та іншого призначення | 12.13 Земельні ділянки загального користування, які використовуються як вулиці, майдани, проїзди, дороги, набережні |

| | | | | | | | |
|----|-----------|---|------------------------|--------|--|---|---|
| | | | 8000000000:79:054:0047 | 0,2977 | вулиця Малевича Казимира, 86д, Голосіївський район, місто Київ | Землі житлової та громадської забудови | 03.10 Для будівництва та обслуговування адміністративних будинків, офісних будівель компаній, які займаються підприємницькою діяльністю, пов'язаною з отриманням прибутку |
| | | | 8000000000:79:054:0048 | 1,0250 | Голосіївський район, місто Київ | Землі водного фонду | 10.02 Для облаштування та догляду за прибережними захисними смугами |
| | | | 8000000000:79:054:0109 | 0,1573 | провулок Лужевського Руслана, 3, Голосіївський район, місто Київ | Землі житлової та громадської забудови | 03.10 Для будівництва та обслуговування адміністративних будинків, офісних будівель компаній, які займаються підприємницькою діяльністю, пов'язаною з отриманням прибутку |
| | | | 8000000000:79:054:0110 | 0,0130 | провулок Лужевського Руслана, 3, Голосіївський район, місто Київ | Землі промисловості, транспорту, електронних комунікацій, енергетики, оборони та іншого призначення | 12.13 Земельні ділянки загального користування, які використовуються як вулиці, майдани, проїзди, дороги, набережні |
| 10 | 385206023 | Технічна документація із землеустрою щодо інвентаризації земель на території кадастрового кварталу 82:004 обмеженого вулицею Грушевського Михайла та Музейним провулком у Печерському районі м. Києва | 8000000000:82:004:0003 | 0,0415 | Музейний провулок, Печерський район, місто Київ | Землі рекреаційного призначення | 07.08 Земельні ділянки загального користування, які використовуються як зелені насадження загального користування |
| | | | 8000000000:82:004:0008 | 0,0202 | Музейний провулок, Печерський район, місто Київ | Землі промисловості, транспорту, електронних комунікацій, енергетики, оборони та іншого призначення | 12.04 Для розміщення та експлуатації будівель і споруд автомобільного транспорту та дорожнього господарства |
| | | | 8000000000:82:004:0007 | 0,2907 | вулиця Грушевського Михайла, Печерський район, місто Київ | Землі промисловості, транспорту, електронних комунікацій, енергетики, оборони та іншого призначення | 12.04 Для розміщення та експлуатації будівель і споруд автомобільного транспорту та дорожнього господарства |
| | | | 8000000000:82:004:0005 | 0,0226 | вулиця Грушевського Михайла, Печерський район, місто Київ | Землі промисловості, транспорту, електронних комунікацій, енергетики, оборони та іншого призначення | 12.13 Земельні ділянки загального користування, які використовуються як вулиці, майдани, проїзди, дороги, набережні |

| | | | | | | | |
|----|-----------|---|------------------------|--------|---|---|--|
| | | | 8000000000:82:004:0009 | 0,0112 | Музейний провулок, Печерський район, місто Київ | Землі промисловості, транспорту, електронних комунікацій, енергетики, оборони та іншого призначення | 12.13 Земельні ділянки загального користування, які використовуються як вулиці, майдани, проїзди, дороги, набережні |
| | | | 8000000000:82:004:0004 | 0,0482 | вулиця Грушевського Михайла, Печерський район, місто Київ | Землі промисловості, транспорту, електронних комунікацій, енергетики, оборони та іншого призначення | 12.13 Земельні ділянки загального користування, які використовуються як вулиці, майдани, проїзди, дороги, набережні |
| | | | 8000000000:82:004:0010 | 0,0709 | Музейний провулок, Печерський район, місто Київ | Землі промисловості, транспорту, електронних комунікацій, енергетики, оборони та іншого призначення | 12.13 Земельні ділянки загального користування, які використовуються як вулиці, майдани, проїзди, дороги, набережні |
| | | | 8000000000:82:004:0006 | 0,0082 | Музейний провулок, Печерський район, місто Київ | Землі промисловості, транспорту, електронних комунікацій, енергетики, оборони та іншого призначення | 12.13 Земельні ділянки загального користування, які використовуються як вулиці, майдани, проїзди, дороги, набережні |
| 11 | 511652477 | Технічна документація із землеустрою щодо інвентаризації земель на території кадастрового кварталу 82:446 розташованого в межах вулиці Бойчука Михайла у Печерському районі м. Києва | 8000000000:82:446:0001 | 0,6261 | вулиця Бойчука Михайла, Печерський район, місто Київ | Землі промисловості, транспорту, електронних комунікацій, енергетики, оборони та іншого призначення | 12.04 Для розміщення та експлуатації будівель і споруд автомобільного транспорту та дорожнього господарства |

| | | | | | | | |
|----|-----------|---|------------------------|--------|---|---|---|
| 12 | 563152055 | Технічна документація із землеустрою щодо інвентаризації земель на території кадастрового кварталу 90:724 в межах шосе Столичного у Голосіївському районі м. Києва | 8000000000:90:724:0001 | 0,5217 | шосе Столичне, Голосіївський район, місто Київ | Землі промисловості, транспорту, електронних комунікацій, енергетики, оборони та іншого призначення | 12.04 Для розміщення та експлуатації будівель і споруд автомобільного транспорту та дорожнього господарства |
| 13 | 488528908 | Технічна документація із землеустрою щодо інвентаризації земель на території кадастрового кварталу 79:740 у межах проспекту Голосіївського у Голосіївському районі м. Києва | 8000000000:79:740:0001 | 0,4515 | проспект Голосіївський, Голосіївський район, місто Київ | Землі промисловості, транспорту, електронних комунікацій, енергетики, оборони та іншого призначення | 12.04 Для розміщення та експлуатації будівель і споруд автомобільного транспорту та дорожнього господарства |
| 14 | 504352849 | Технічна документація із землеустрою щодо інвентаризації земель на території кадастрового кварталу 79:733 у межах вулиці Васильківської у Голосіївському районі м. Києва | 8000000000:79:733:0001 | 0,3964 | вулиця Васильківська, Голосіївський район, місто Київ | Землі промисловості, транспорту, електронних комунікацій, енергетики, оборони та іншого призначення | 12.04 Для розміщення та експлуатації будівель і споруд автомобільного транспорту та дорожнього господарства |

| | | | | | | | |
|----|-----------|---|------------------------|--------|---|---|---|
| 15 | 599952239 | Технічна документація із землеустрою щодо інвентаризації земель на території кадастрового кварталу 79:739 у межах проспекту Голосіївського у Голосіївському районі м. Києва | 8000000000:79:739:0001 | 0,4878 | проспект Голосіївський, Голосіївський район, місто Київ | Землі промисловості, транспорту, електронних комунікацій, енергетики, оборони та іншого призначення | 12.04 Для розміщення та експлуатації будівель і споруд автомобільного транспорту та дорожнього господарства |
| 16 | 464525255 | Технічна документація із землеустрою щодо інвентаризації земель на території кадастрового кварталу 69:271 обмеженого вулицями Суздальською, Новопольовою та Попільнянською у Солом'янському районі м. Києва | 8000000000:69:271:0006 | 0,0702 | вулиця Суздальська, 41, Солом'янський район, місто Київ | Землі житлової та громадської забудови | 03.10 Для будівництва та обслуговування адміністративних будинків, офісних будівель компаній, які займаються підприємницькою діяльністю, пов'язаною з отриманням прибутку |
| | | | 8000000000:69:271:0003 | 0,6756 | вулиця Новопольова, 69, 71, 73, Солом'янський район, місто Київ | Землі житлової та громадської забудови | 02.03 Для будівництва і обслуговування багатоквартирного житлового будинку |
| | | | 8000000000:69:271:0005 | 0,2183 | вулиця Новопольова, 81, Солом'янський район, місто Київ | Землі житлової та громадської забудови | 02.03 Для будівництва і обслуговування багатоквартирного житлового будинку |
| | | | 8000000000:69:271:0007 | 0,2195 | вулиця Новопольова, 79, Солом'янський район, місто Київ | Землі житлової та громадської забудови | 02.03 Для будівництва і обслуговування багатоквартирного житлового будинку |
| | | | 8000000000:69:271:0002 | 0,2870 | вулиця Новопольова, 77, Солом'янський район, місто Київ | Землі житлової та громадської забудови | 02.03 Для будівництва і обслуговування багатоквартирного житлового будинку |
| | | | 8000000000:69:271:0004 | 0,3023 | вулиця Новопольова, 75, Солом'янський район, місто Київ | Землі житлової та громадської забудови | 02.03 Для будівництва і обслуговування багатоквартирного житлового будинку |
| | | | 8000000000:69:271:0001 | 0,2274 | вулиця Новопольова, Солом'янський район, місто Київ | Землі промисловості, транспорту, електронних комунікацій, енергетики, оборони та іншого призначення | 12.04 Для розміщення та експлуатації будівель і споруд автомобільного транспорту та дорожнього господарства |

| | | | | | | | |
|----|-----------|--|------------------------|--------|--|---|---|
| | | | 8000000000:69:271:0009 | 0,1712 | вулиця Новопольова, Солом'янський район, місто Київ | Землі промисловості, транспорту, електронних комунікацій, енергетики, оборони та іншого призначення | 12.13 Земельні ділянки загального користування, які використовуються як вулиці, майдани, проїзди, дороги, набережні |
| 17 | 541852457 | Технічна документація із землеустрою щодо інвентаризації земель на території кадастрового кварталу 76:037 обмеженого вул.Банкова, вул.Круглоуніверситет ська, вул.Лютеранська у Печерському районі м.Києва | 8000000000:76:037:0009 | 0,3979 | вулиця Круглоуніверситетська, 15, 17, вулиця Лютеранська, 26/17, 28, 28а, Печерський район, місто Київ | Землі житлової та громадської забудови | 02.10 Для будівництва і обслуговування багатоквартирного житлового будинку з об'єктами торгово-розважальної та ринкової інфраструктури |
| | | | 8000000000:76:037:0004 | 0,0960 | вулиця Круглоуніверситетська, 19/28, Печерський район, місто Київ | Землі історико-культурного призначення | 08.01 Для забезпечення охорони об'єктів культурної спадщини |
| | | | 8000000000:76:037:0008 | 0,1863 | вулиця Лютеранська, 13, Печерський район, місто Київ | Землі житлової та громадської забудови | 02.10 Для будівництва і обслуговування багатоквартирного житлового будинку з об'єктами торгово-розважальної та ринкової інфраструктури |
| | | | 8000000000:76:037:0005 | 0,0264 | вулиця Банкова, Печерський район, місто Київ | Землі промисловості, транспорту, електронних комунікацій, енергетики, оборони та іншого призначення | 12.13 Земельні ділянки загального користування, які використовуються як вулиці, майдани, проїзди, дороги, набережні |
| | | | 8000000000:76:037:0007 | 0,0995 | вулиця Круглоуніверситетська, Печерський район, місто Київ | Землі промисловості, транспорту, електронних комунікацій, енергетики, оборони та іншого призначення | 12.13 Земельні ділянки загального користування, які використовуються як вулиці, майдани, проїзди, дороги, набережні |
| | | | 8000000000:76:037:0010 | 0,0793 | вулиця Лютеранська, Печерський район, місто Київ | Землі промисловості, транспорту, електронних комунікацій, енергетики, оборони та іншого призначення | 12.13 Земельні ділянки загального користування, які використовуються як вулиці, майдани, проїзди, дороги, набережні |
| | | | 8000000000:76:037:0006 | 0,2630 | вулиця Круглоуніверситетська, Печерський район, місто Київ | Землі промисловості, транспорту, електронних комунікацій, енергетики, оборони та іншого призначення | 12.04 Для розміщення та експлуатації будівель і споруд автомобільного транспорту та дорожнього господарства |

| | | | | | | | |
|----|-----------|---|------------------------|--------|--|---|--|
| | | | 8000000000:76:037:0002 | 0,1264 | вулиця Банкова, Печерський район, місто Київ | Землі промисловості, транспорту, електронних комунікацій, енергетики, оборони та іншого призначення | 12.04 Для розміщення та експлуатації будівель і споруд автомобільного транспорту та дорожнього господарства |
| | | | 8000000000:76:037:0003 | 0,1132 | вулиця Круглоуніверситетська, 11/19, Печерський район, місто Київ | Землі житлової та громадської забудови | 02.10 Для будівництва і обслуговування багатоквартирного житлового будинку з об'єктами торгово-розважальної та ринкової інфраструктури |
| 18 | 691675241 | Технічна документація із землеустрою щодо інвентаризації земель на території кадастрового кварталу 72:101 обмеженого проспектом Повітрофлотським, вулицями Стадіонною, Богданівською та Шовкуненка у Солом'янському районі м. Києва | 8000000000:72:101:0034 | 0,6590 | вулиця Богданівська, 10, Солом'янський район, місто Київ | Землі житлової та громадської забудови | 02.04 Для будівництва і обслуговування будівель тимчасового проживання |
| 19 | 447525561 | Технічна документація із землеустрою щодо інвентаризації земель на території кадастрового кварталу 82:072, обмеженого вул. Лаврською, Набережним шосе, бульв. Миколи Міхновського та пл. Наводницькою у Печерському районі м. Києва | 8000000000:82:072:0020 | 0,0079 | вулиця Лаврська, Печерський район, місто Київ | Землі промисловості, транспорту, електронних комунікацій, енергетики, оборони та іншого призначення | 11.04 Для розміщення та експлуатації основних, підсобних і допоміжних будівель та споруд технічної інфраструктури (виробництва та розподілення газу, постачання пари та гарячої води, збирання, очищення та розподілення води) |
| | | | 8000000000:82:072:0038 | 0,0361 | вулиця Лаврська, 33, Печерський район, місто Київ | Землі житлової та громадської забудови | 03.10 Для будівництва та обслуговування адміністративних будинків, офісних будівель компаній, які займаються підприємницькою діяльністю, пов'язаною з отриманням прибутку |
| | | | 8000000000:82:072:0012 | 0,0338 | вулиця Лаврська, Печерський район, місто Київ | Землі рекреаційного призначення | 07.08 Земельні ділянки загального користування, які використовуються як зелені насадження загального користування |

| | | | | |
|------------------------|--------|---|---|--|
| 8000000000:82:072:0021 | 0,0119 | вулиця Лаврська, 23-А, Печерський район, місто Київ | Землі промисловості, транспорту, електронних комунікацій, енергетики, оборони та іншого призначення | 11.04 Для розміщення та експлуатації основних, підсобних і допоміжних будівель та споруд технічної інфраструктури (виробництва та розподілення газу, постачання пари та гарячої води, збирання, очищення та розподілення води) |
| 8000000000:82:072:0023 | 0,1692 | вулиця Лаврська, Печерський район, місто Київ | Землі промисловості, транспорту, електронних комунікацій, енергетики, оборони та іншого призначення | 12.13 Земельні ділянки загального користування, які використовуються як вулиці, майдани, проїзди, дороги, набережні |
| 8000000000:82:072:0011 | 1,1616 | вулиця Лаврська, Печерський район, місто Київ | Землі промисловості, транспорту, електронних комунікацій, енергетики, оборони та іншого призначення | 12.04 Для розміщення та експлуатації будівель і споруд автомобільного транспорту та дорожнього господарства |
| 8000000000:82:072:0025 | 0,0503 | Дніпровський узвіз, Печерський район, місто Київ | Землі промисловості, транспорту, електронних комунікацій, енергетики, оборони та іншого призначення | 12.10 Для цілей підрозділів 12.01-12.09, 12.11-12.13 та для збереження та використання земель природно- заповідного фонду |
| 8000000000:82:072:0022 | 0,1637 | Набережне шосе, Печерський район, місто Київ | Землі рекреаційного призначення | 07.08 Земельні ділянки загального користування, які використовуються як зелені насадження загального користування |
| 8000000000:82:072:0014 | 0,0332 | вулиця Лаврська, Печерський район, місто Київ | Землі промисловості, транспорту, електронних комунікацій, енергетики, оборони та іншого призначення | 12.13 Земельні ділянки загального користування, які використовуються як вулиці, майдани, проїзди, дороги, набережні |
| 8000000000:82:072:0035 | 0,0907 | вулиця Лаврська, Печерський район, місто Київ | Землі історико-культурного призначення | 08.01 Для забезпечення охорони об'єктів культурної спадщини |
| 8000000000:82:072:0037 | 1,7262 | перетин Набережного шосе та бульвару Миколи Міхновського, Печерський район, місто Київ | Землі промисловості, транспорту, електронних комунікацій, енергетики, оборони та іншого призначення | 12.04 Для розміщення та експлуатації будівель і споруд автомобільного транспорту та дорожнього господарства |

| | | | | |
|------------------------|--------|---|---|--|
| 8000000000:82:072:0019 | 0,1709 | вулиця Лаврська, Печерський район, місто Київ | Землі промисловості, транспорту, електронних комунікацій, енергетики, оборони та іншого призначення | 12.13 Земельні ділянки загального користування, які використовуються як вулиці, майдани, проїзди, дороги, набережні |
| 8000000000:82:072:0024 | 0,0013 | вулиця Лаврська, ріг провулку Новонаводницького, Печерський район, місто Київ | Землі промисловості, транспорту, електронних комунікацій, енергетики, оборони та іншого призначення | 11.04 Для розміщення та експлуатації основних, підсобних і допоміжних будівель та споруд технічної інфраструктури (виробництва та розподілення газу, постачання пари та гарячої води, збирання, очищення та розподілення води) |
| 8000000000:82:072:0031 | 0,0380 | вулиця Лаврська, Печерський район, місто Київ | Землі історико-культурного призначення | 08.01 Для забезпечення охорони об'єктів культурної спадщини |
| 8000000000:82:072:0015 | 0,0587 | вулиця Лаврська, Печерський район, місто Київ | Землі історико-культурного призначення | 08.01 Для забезпечення охорони об'єктів культурної спадщини |
| 8000000000:82:072:0727 | 0,1410 | вулиця Лаврська, Печерський район, місто Київ | Землі промисловості, транспорту, електронних комунікацій, енергетики, оборони та іншого призначення | 12.13 Земельні ділянки загального користування, які використовуються як вулиці, майдани, проїзди, дороги, набережні |
| 8000000000:82:072:0018 | 0,0297 | вулиця Лаврська, Печерський район, місто Київ | Землі промисловості, транспорту, електронних комунікацій, енергетики, оборони та іншого призначення | 12.13 Земельні ділянки загального користування, які використовуються як вулиці, майдани, проїзди, дороги, набережні |
| 8000000000:82:072:0033 | 0,1321 | площа Наводницька, Печерський район, місто Київ | Землі промисловості, транспорту, електронних комунікацій, енергетики, оборони та іншого призначення | 12.13 Земельні ділянки загального користування, які використовуються як вулиці, майдани, проїзди, дороги, набережні |
| 8000000000:82:072:0036 | 0,0252 | площа Наводницька, Печерський район, місто Київ | Землі промисловості, транспорту, електронних комунікацій, енергетики, оборони та іншого призначення | 12.13 Земельні ділянки загального користування, які використовуються як вулиці, майдани, проїзди, дороги, набережні |

| | | | | | | | |
|----|-----------|--|------------------------|--------|---|---|--|
| | | | 8000000000:82:072:0041 | 0,0114 | Набережне шосе, Печерський район, місто Київ | Землі промисловості, транспорту, електронних комунікацій, енергетики, оборони та іншого призначення | 12.13 Земельні ділянки загального користування, які використовуються як вулиці, майдани, проїзди, дороги, набережні |
| | | | 8000000000:82:072:0007 | 0,2220 | Набережне шосе, Печерський район, місто Київ | Землі промисловості, транспорту, електронних комунікацій, енергетики, оборони та іншого призначення | 12.13 Земельні ділянки загального користування, які використовуються як вулиці, майдани, проїзди, дороги, набережні |
| | | | 8000000000:82:072:0117 | 0,0084 | Набережне шосе, Печерський район, місто Київ | Землі промисловості, транспорту, електронних комунікацій, енергетики, оборони та іншого призначення | 12.13 Земельні ділянки загального користування, які використовуються як вулиці, майдани, проїзди, дороги, набережні |
| 20 | 712505523 | Технічна документація із землеустрою щодо інвентаризації земель на території кадастрового кварталу 90:034, обмеженого Столичним шосе, вулицею Лютневою у Голосіївському районі м. Києва | 8000000000:90:034:0024 | 2,9875 | шосе Столичне, Голосіївський район, місто Київ | Землі промисловості, транспорту, електронних комунікацій, енергетики, оборони та іншого призначення | 12.04 Для розміщення та експлуатації будівель і споруд автомобільного транспорту та дорожнього господарства |
| | | | 8000000000:90:034:0036 | 0,4704 | вулиця Лютнева, Голосіївський район, місто Київ | Землі промисловості, транспорту, електронних комунікацій, енергетики, оборони та іншого призначення | 12.13 Земельні ділянки загального користування, які використовуються як вулиці, майдани, проїзди, дороги, набережні |
| | | | 8000000000:90:034:0050 | 1,0438 | вулиця Жуків Затон, Голосіївський район, місто Київ | Землі водного фонду | 10.02 Для облаштування та догляду за прибережними захисними смугами |
| | | | 8000000000:90:034:0051 | 0,2566 | шосе Столичне, Голосіївський район, місто Київ | Землі промисловості, транспорту, електронних комунікацій, енергетики, оборони та іншого призначення | 11.07 Земельні ділянки загального користування, які використовуються як зелені насадження спеціального призначення |
| | | | 8000000000:90:034:0052 | 0,1080 | шосе Столичне, Голосіївський район, місто Київ | Землі промисловості, транспорту, електронних комунікацій, енергетики, оборони та іншого призначення | 11.07 Земельні ділянки загального користування, які використовуються як зелені насадження спеціального призначення |
| | | | 8000000000:90:034:0053 | 0,4706 | шосе Столичне, Голосіївський район, місто Київ | Землі промисловості, транспорту, електронних комунікацій, енергетики, оборони та іншого призначення | 11.07 Земельні ділянки загального користування, які використовуються як зелені насадження спеціального призначення |

| | | | | |
|------------------------|--------|---|--|--|
| 8000000000:90:034:0054 | 0,4779 | вулиця Жуків Затон, Голосіївський район, місто Київ | Землі рекреаційного призначення | 07.08 Земельні ділянки загального користування, які використовуються як зелені насадження загального користування |
| 8000000000:90:034:0057 | 2,0424 | річка Коник, Голосіївський район, місто Київ | Землі водного фонду | 10.01 Для експлуатації та догляду за водними об'єктами |
| 8000000000:90:034:0061 | 0,6060 | шосе Столичне, Голосіївський район, місто Київ | Землі промисловості, транспорт, електронних комунікацій, енергетики, оборони та іншого призначення | 11.07 Земельні ділянки загального користування, які використовуються як зелені насадження спеціального призначення |
| 8000000000:90:034:0063 | 0,9864 | вулиця Лютнева, Голосіївський район, місто Київ | Землі промисловості, транспорт, електронних комунікацій, енергетики, оборони та іншого призначення | 11.04 Для розміщення та експлуатації основних, підсобних і допоміжних будівель та споруд технічної інфраструктури (виробництва та розподілення газу, постачання пари та гарячої води, збирання, очищення та розподілення води) |
| 8000000000:90:034:0073 | 0,0070 | вулиця Лютнева, Голосіївський район, місто Київ | Землі промисловості, транспорт, електронних комунікацій, енергетики, оборони та іншого призначення | 13.03 Для розміщення та експлуатації інших технічних засобів |
| 8000000000:90:034:0074 | 0,0875 | вулиця Лютнева, Голосіївський район, місто Київ | Землі промисловості, транспорт, електронних комунікацій, енергетики, оборони та іншого призначення | 12.11 Для розміщення та експлуатації об'єктів дорожнього сервісу |
| 8000000000:90:034:0076 | 0,1168 | вулиця Лютнева, Голосіївський район, місто Київ | Землі промисловості, транспорт, електронних комунікацій, енергетики, оборони та іншого призначення | 11.07 Земельні ділянки загального користування, які використовуються як зелені насадження спеціального призначення |

Київський міський голова

Віталій КЛИЧКО

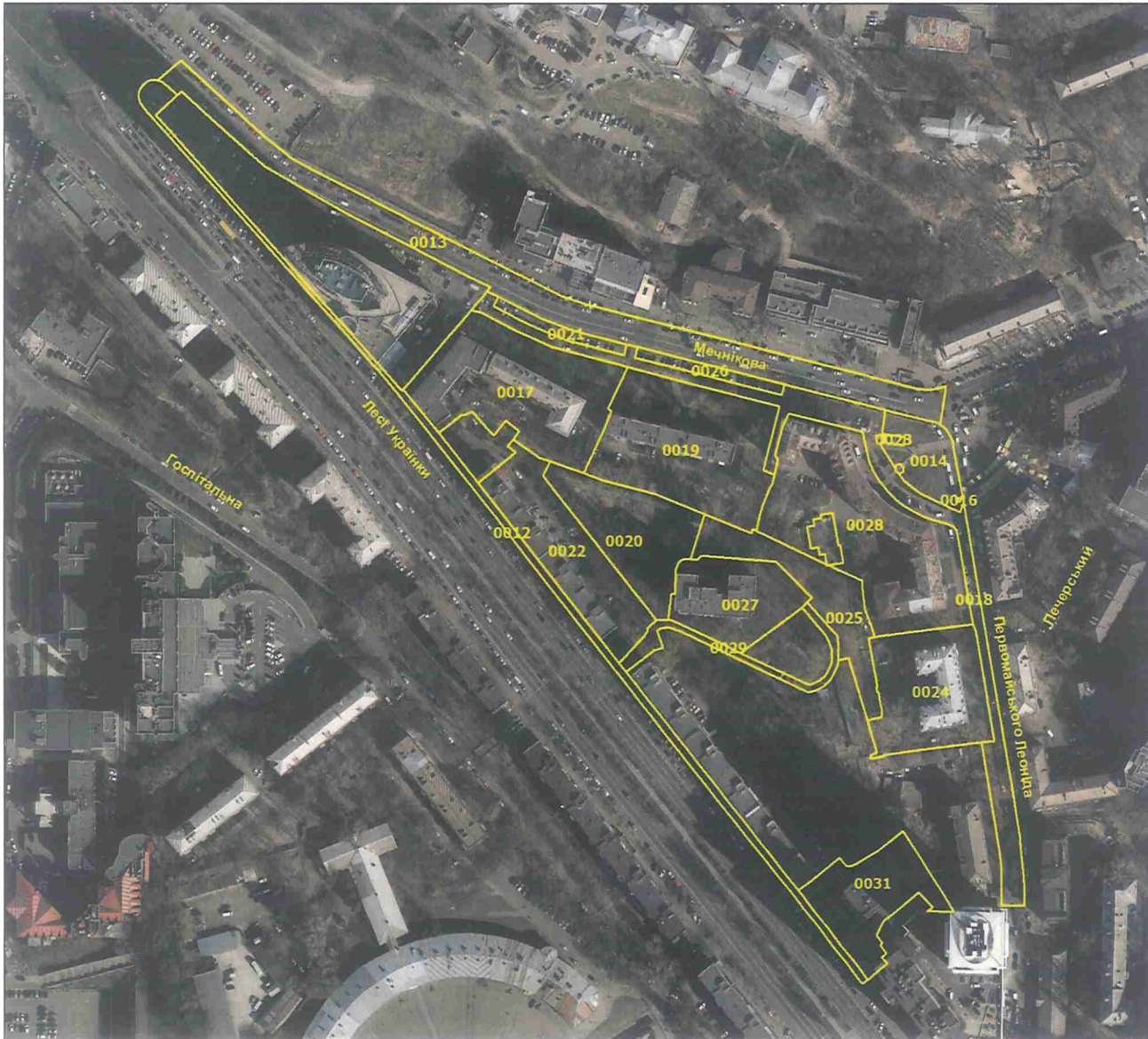

| № з/п | Кад. номер | Код цільового призначення | Площа (га) |
|-------|------------|---------------------------|------------|
| 1 | 0017 | 02.10 | 0,5624 |
| 2 | 0019 | 02.10 | 0,5830 |
| 3 | 0027 | 02.10 | 0,2668 |
| 4 | 0031 | 02.10 | 0,2733 |
| 5 | 0024 | 02.10 | 0,3777 |
| 6 | 0028 | 02.10 | 0,6950 |
| 7 | 0022 | 02.10 | 0,3678 |
| 8 | 0025 | 02.12 | 0,2533 |
| 9 | 0029 | 03.20 | 0,0796 |
| 10 | 0020 | 07.08 | 0,3224 |
| 11 | 0014 | 07.08 | 0,1397 |
| 12 | 0018 | 12.13 | 0,4522 |
| 13 | 0012 | 12.13 | 0,2334 |
| 14 | 0021 | 12.04 | 0,0431 |
| 15 | 0013 | 12.04 | 0,6455 |
| 16 | 0026 | 12.04 | 0,0468 |
| 17 | 0016 | 12.07 | 0,0003 |
| 18 | 0023 | 12.07 | 0,0052 |
| | Разом | | 5,3475 |

Умовні позначення:

— Межі земельних ділянок



| № з/п | Кад. номер | Код цільового призначення | Площа (га) |
|-------|------------|---------------------------|------------|
| 1 | 0005 | 02.10 | 2,6170 |
| 2 | 0008 | 02.12 | 0,0310 |
| 3 | 0007 | 12.13 | 0,2104 |
| 4 | 0022 | 12.13 | 0,1730 |
| 5 | 0021 | 12.13 | 0,0333 |
| 6 | 0013 | 12.13 | 0,0113 |
| 7 | 0020 | 12.13 | 0,1830 |
| 8 | 0002 | 12.13 | 0,2127 |
| 9 | 0015 | 12.13 | 0,0198 |
| 10 | 0009 | 12.13 | 0,0213 |
| 11 | 0014 | 12.13 | 0,0224 |
| 12 | 0017 | 12.13 | 0,0163 |
| 13 | 0016 | 12.13 | 0,0092 |
| 14 | 0012 | 12.13 | 0,0047 |
| 15 | 0019 | 12.13 | 0,0146 |
| 16 | 0018 | 12.04 | 0,5423 |
| | Разом | | 4,1223 |

Умовні позначення:

— Межі земельних ділянок

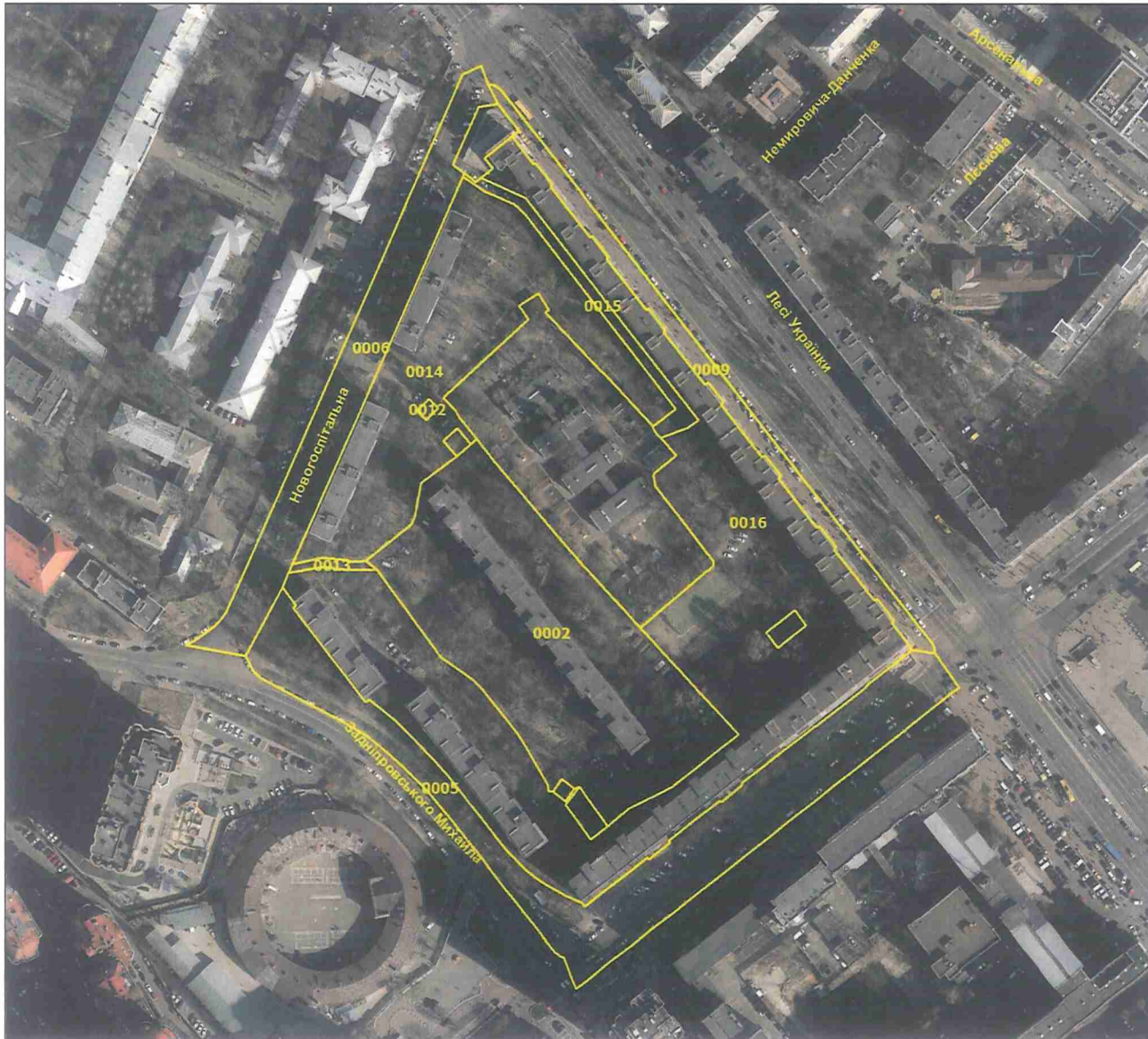

| № з/п | Кад. номер | Код цільового призначення | Площа (га) |
|-------|------------|---------------------------|------------|
| 1 | 0002 | 02.03 | 1,5001 |
| 2 | 0016 | 02.10 | 2,4334 |
| 3 | 0014 | 02.10 | 1,0763 |
| 4 | 0015 | 02.12 | 0,1014 |
| 5 | 0013 | 02.12 | 0,0176 |
| 6 | 0005 | 12.04 | 1,0761 |
| 7 | 0006 | 12.04 | 0,6053 |
| 8 | 0009 | 12.04 | 0,3142 |
| 9 | 0012 | 14.02 | 0,0054 |
| | Разом | | 7,1298 |

Умовні позначення:

— Межі земельних ділянок



| № з/п | Кад. номер | Код цільового призначення | Площа (га) |
|-------|------------|---------------------------|------------|
| 1 | 0020 | 02.03 | 0,8352 |
| 2 | 0012 | 02.10 | 0,1768 |
| 3 | 0018 | 03.10 | 2,6107 |
| 4 | 0002 | 12.13 | 0,0380 |
| 5 | 0014 | 10.01 | 0,2679 |
| 6 | 0022 | 10.02 | 0,7257 |
| 7 | 0010 | 12.04 | 1,1128 |
| 8 | 0016 | 12.04 | 0,1959 |
| 9 | 0005 | 12.04 | 0,7069 |
| 10 | 0021 | 12.04 | 0,2721 |
| | Разом | | 6,9420 |

Умовні позначення:

— Межі земельних ділянок



| № з/п | Кад. номер | Код цільового призначення | Площа (га) |
|-------|------------|---------------------------|------------|
| 1 | 0001 | 10.02 | 0,4668 |
| | Разом | | 0,4668 |

Умовні позначення:

— Межі земельних ділянок

| № з/п | Кад. номер | Код цільового призначення | Площа (га) |
|-------|------------|---------------------------|------------|
| 1 | 0001 | 12.04 | 0,3890 |
| | Разом | | 0,3890 |



Умовні позначення:

— Межі земельних ділянок

| № з/п | Кад. номер | Код цільового призначення | Площа (га) |
|-------|------------|---------------------------|------------|
| 1 | 0001 | 12.04 | 0,4499 |
| | Разом | | 0,4499 |



Умовні позначення:

— Межі земельних ділянок

| № з/п | Кад. номер | Код цільового призначення | Площа (га) |
|-------|------------|---------------------------|------------|
| 1 | 0001 | 12.04 | 0,4800 |
| | Разом | | 0,4800 |



Умовні позначення:

— Межі земельних ділянок

| № з/п | Кад. номер | Код цільового призначення | Площа (га) |
|-------|------------|---------------------------|------------|
| 1 | 0001 | 12.04 | 0,6767 |
| | Разом | | 0,6767 |



Умовні позначення:

— Межі земельних ділянок



| № з/п | Кад. номер | Код цільового призначення | Площа (га) |
|-------|------------|---------------------------|------------|
| 1 | 0009 | 03.10 | 0,0063 |
| 2 | 0015 | 03.10 | 0,0386 |
| 3 | 0017 | 03.10 | 0,1745 |
| 4 | 0037 | 03.10 | 0,2332 |
| 5 | 0039 | 03.10 | 0,2491 |
| 6 | 0040 | 03.10 | 1,0191 |
| 7 | 0042 | 03.10 | 0,2099 |
| 8 | 0043 | 03.10 | 0,0678 |
| 9 | 0047 | 03.10 | 0,2977 |
| 10 | 0109 | 03.10 | 0,1573 |
| 11 | 0016 | 03.15 | 0,3834 |
| 12 | 0005 | 12.13 | 0,0461 |
| 13 | 0008 | 12.13 | 0,3699 |
| 14 | 0010 | 12.13 | 0,4783 |
| 15 | 0021 | 12.13 | 0,0527 |
| 16 | 0023 | 12.13 | 0,3741 |
| 17 | 0025 | 12.13 | 0,2780 |
| 18 | 0026 | 12.13 | 0,1335 |
| 19 | 0030 | 12.13 | 0,0104 |
| 20 | 0046 | 12.13 | 0,1509 |
| 21 | 0110 | 12.13 | 0,0130 |
| 22 | 0020 | 08.01 | 0,3196 |
| 23 | 0024 | 10.01 | 0,3357 |
| 24 | 0045 | 10.02 | 0,5503 |
| 25 | 0048 | 10.02 | 1,0250 |
| 26 | 0022 | 11.04 | 0,0392 |
| 27 | 0014 | 12.04 | 0,7492 |
| 28 | 0018 | 12.04 | 0,0224 |
| 29 | 0019 | 12.04 | 0,0134 |
| 30 | 0027 | 12.04 | 0,1054 |
| 31 | 0007 | 14.02 | 0,0094 |
| 32 | 0013 | 14.02 | 0,0145 |
| 33 | 0035 | 14.02 | 0,0066 |
| | Разом | | 7,9345 |

Умовні позначення:

— Межі земельних ділянок

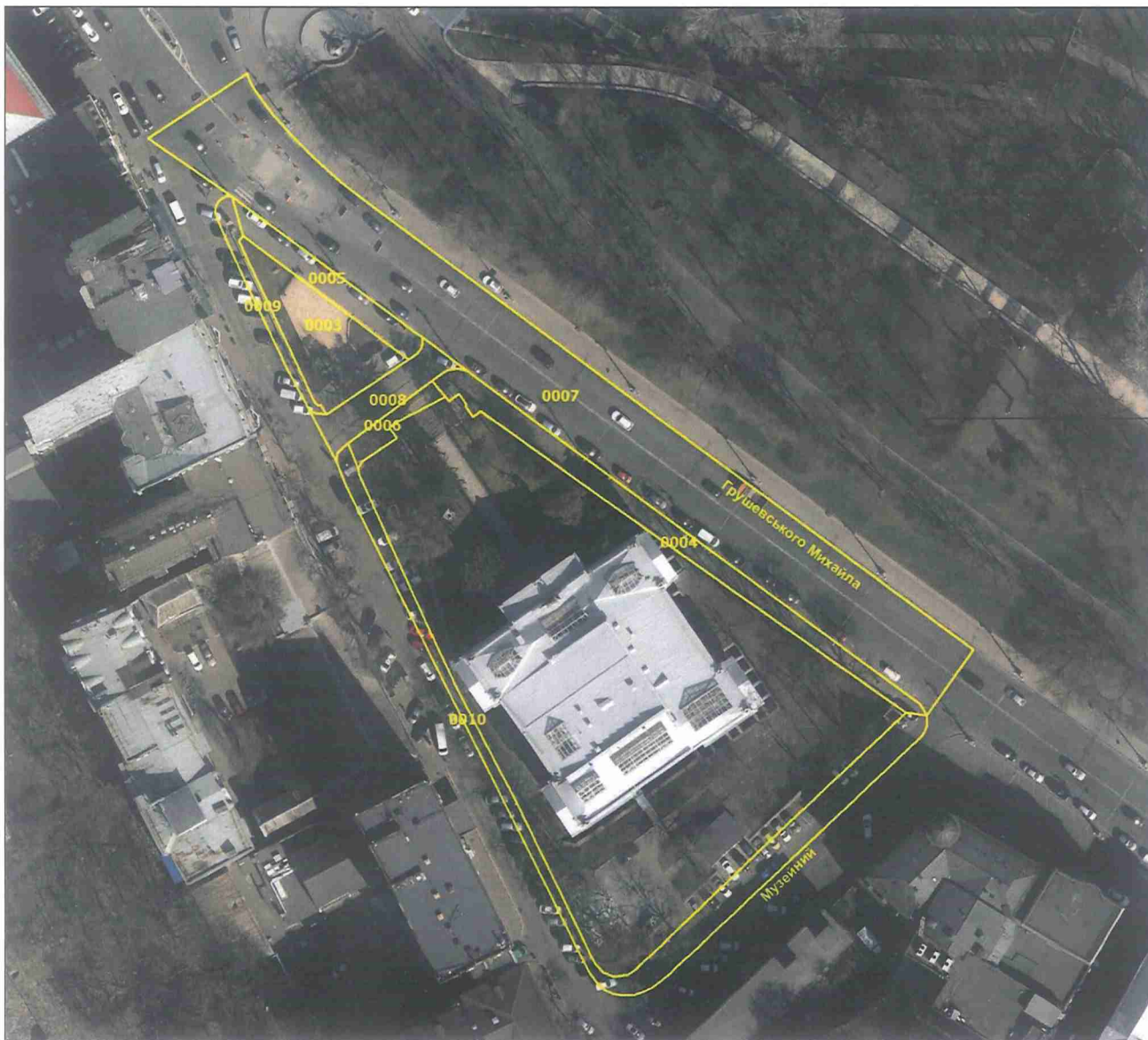

| № з/п | Кад. номер | Код цільового призначення | Площа (га) |
|-------|------------|---------------------------|------------|
| 1 | 0003 | 07.08 | 0,0415 |
| 2 | 0005 | 12.13 | 0,0226 |
| 3 | 0009 | 12.13 | 0,0112 |
| 4 | 0004 | 12.13 | 0,0482 |
| 5 | 0010 | 12.13 | 0,0709 |
| 6 | 0006 | 12.13 | 0,0082 |
| 7 | 0008 | 12.04 | 0,0202 |
| 8 | 0007 | 12.04 | 0,2907 |
| | Разом | | 0,5135 |

Умовні позначення:

— Межі земельних ділянок



| № з/п | Кад. номер | Код цільового призначення | Площа (га) |
|-------|------------|---------------------------|------------|
| 1 | 0001 | 12.04 | 0,6261 |
| | Разом | | 0,6261 |

Умовні позначення:

— Межі земельних ділянок



| № з/п | Кад. номер | Код цільового призначення | Площа (га) |
|-------|------------|---------------------------|------------|
| 1 | 0001 | 12.04 | 0,5217 |
| | Разом | | 0,5217 |

Умовні позначення:

— Межі земельних ділянок

| № з/п | Кад. номер | Код цільового призначення | Площа (га) |
|-------|------------|---------------------------|------------|
| 1 | 0001 | 12.04 | 0,4515 |
| | Разом | | 0,4515 |



Умовні позначення:

— Межі земельних ділянок



| № з/п | Кад. номер | Код цільового призначення | Площа (га) |
|-------|------------|---------------------------|------------|
| 1 | 0001 | 12.04 | 0,3964 |
| | Разом | | 0,3964 |

Умовні позначення:

— Межі земельних ділянок



| № з/п | Кад. номер | Код цільового призначення | Площа (га) |
|-------|------------|---------------------------|------------|
| 1 | 0001 | 12.04 | 0,4878 |
| | Разом | | 0,4878 |

Умовні позначення:

— Межі земельних ділянок



| № з/п | Кад. номер | Код цільового призначення | Площа (га) |
|-------|------------|---------------------------|------------|
| 1 | 0003 | 02.03 | 0,6756 |
| 2 | 0005 | 02.03 | 0,2183 |
| 3 | 0007 | 02.03 | 0,2195 |
| 4 | 0002 | 02.03 | 0,2870 |
| 5 | 0004 | 02.03 | 0,3023 |
| 6 | 0006 | 03.10 | 0,0702 |
| 7 | 0009 | 12.13 | 0,1712 |
| 8 | 0001 | 12.04 | 0,2274 |
| | Разом | | 2,1715 |

Умовні позначення:

— Межі земельних ділянок

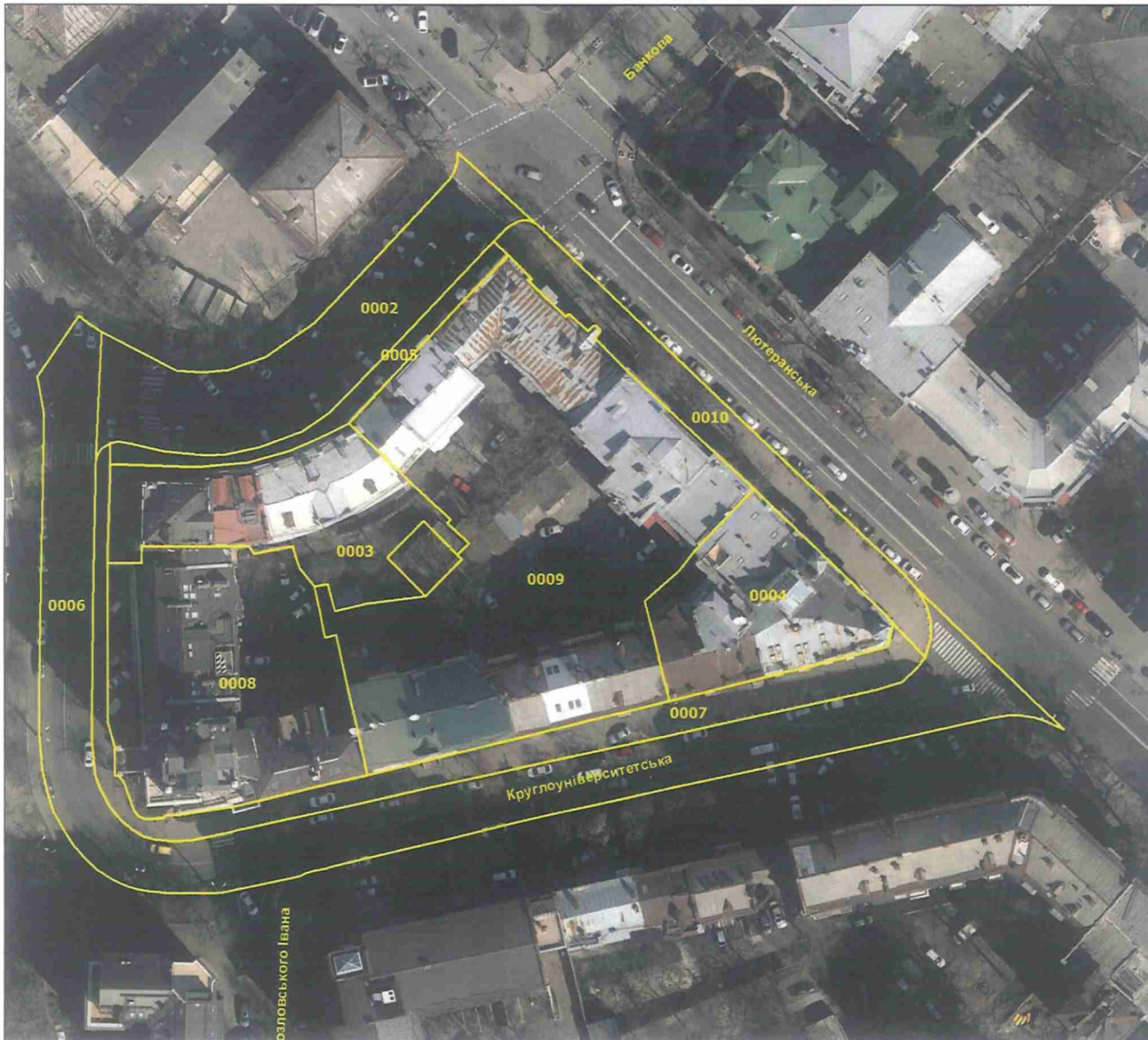

| № з/п | Кад. номер | Код цільового призначення | Площа (га) |
|-------|------------|---------------------------|------------|
| 1 | 0009 | 02.10 | 0,3979 |
| 2 | 0008 | 02.10 | 0,1863 |
| 3 | 0003 | 02.10 | 0,1132 |
| 4 | 0005 | 12.13 | 0,0264 |
| 5 | 0007 | 12.13 | 0,0995 |
| 6 | 0010 | 12.13 | 0,0793 |
| 7 | 0004 | 08.01 | 0,0960 |
| 8 | 0006 | 12.04 | 0,2630 |
| 9 | 0002 | 12.04 | 0,1264 |
| | Разом | | 1,3880 |

Умовні позначення:

— Межі земельних ділянок



| № з/п | Кад. номер | Код цільового призначення | Площа (га) |
|-------|------------|---------------------------|------------|
| 1 | 0034 | 02.04 | 0,6590 |
| | Разом | | 0,6590 |

Умовні позначення:

— Межі земельних ділянок



| № з/п | Кад. номер | Код цільового призначення | Площа (га) |
|-------|------------|---------------------------|------------|
| 1 | 0054 | 07.08 | 0,4779 |
| 2 | 0051 | 11.07 | 0,2566 |
| 3 | 0052 | 11.07 | 0,1080 |
| 4 | 0053 | 11.07 | 0,4706 |
| 5 | 0061 | 11.07 | 0,6060 |
| 6 | 0076 | 11.07 | 0,1168 |
| 7 | 0036 | 12.13 | 0,4704 |
| 8 | 0057 | 10.01 | 2,0424 |
| 9 | 0050 | 10.02 | 1,0438 |
| 10 | 0063 | 11.04 | 0,9864 |
| 11 | 0024 | 12.04 | 2,9875 |
| 12 | 0074 | 12.11 | 0,0875 |
| 13 | 0073 | 13.03 | 0,0070 |
| | Разом | | 9,6609 |

Умовні позначення:

— Межі земельних ділянок



Заступник міського голови –
секретар Київської міської ради

Терентьеву М. О.
Положишник В. О.

*Редоренку І. Ю.
Москалю Д. Д.*

Прошу розглянути проєкт рішення від 20.05.2024
№ 08/231- 678/ПР в установленому порядку.

Омельченко А. В.

Для контролю за проходженням та тиражування.

*Старостинко Т. В.
Троханіву В. В.*

Володимир БОНДАРЕНКО

“20” травня 2024 року
№ 08/231 – 678/ПР

08/231-678/110
20.05.2024



УКРАЇНА

ВИКОНАВЧИЙ ОРГАН КИЇВСЬКОЇ МІСЬКОЇ РАДИ
(КИЇВСЬКА МІСЬКА ДЕРЖАВНА АДМІНІСТРАЦІЯ)

ДЕПАРТАМЕНТ ЗЕМЕЛЬНИХ РЕСУРСІВ

вул. Хрещатик, 32-а, м. Київ, 01001 тел. (044) 202 78 15

Контактний центр міста Києва (044) 15 51 E-mail: kyivland@kyivcity.gov.ua Код ЄДРПОУ 26199097

№ 05715-СА-66201 від 20.05.24. Заступнику міського голови-
секретарю Київської міської ради
Володимиру БОНДАРЕНКУ

Департамент земельних ресурсів виконавчого органу Київської міської ради (Київської міської державної адміністрації) відповідно до пункту 3 статті 26 Регламенту Київської міської ради, затвердженого рішенням Київської міської ради від 04.11.2021 № 3135/3176, направляє проєкт рішення Київської міської ради «Про затвердження технічних документацій із землеустрою щодо інвентаризації земель» (справа-контейнер **440536446**) для подальшого опрацювання.

Додатки:

- проєкт рішення Київської міської ради «Про затвердження технічних документацій із землеустрою щодо інвентаризації земель» (440536446) на 2 арк. в 1 прим.;
- пояснювальна записка на 2 арк. в 1 прим.;
- оригінал технічної документації із землеустрою щодо інвентаризації земель (справа № 727021527) 2 книги в 1 прим.;
- оригінал технічної документації із землеустрою щодо інвентаризації земель (справа № 500752814) 1 книги в 1 прим.;
- оригінал технічної документації із землеустрою щодо інвентаризації земель (справа № 252649380) 1 книга в 1 прим.;
- оригінал технічної документації із землеустрою щодо інвентаризації земель (справа № 620245282) 1 книга в 1 прим.;
- оригінал технічної документації із землеустрою щодо інвентаризації земель (справа № 315296726) 1 книга в 1 прим.;
- оригінал технічної документації із землеустрою щодо інвентаризації земель (справа № 385295687) 1 книга в 1 прим.;
- оригінал технічної документації із землеустрою щодо інвентаризації земель (справа № 418521040) 1 книга в 1 прим.;
- оригінал технічної документації із землеустрою щодо інвентаризації земель (справа № 439521387) 1 книга в 1 прим.;

- оригінал технічної документації із землеустрою щодо інвентаризації земель (справа № 315236226) 1 книга в 1 прим.;
- оригінал технічної документації із землеустрою щодо інвентаризації земель (справа № 385206023) 1 книга в 1 прим.;
- оригінал технічної документації із землеустрою щодо інвентаризації земель (справа № 511652477) 1 книга в 1 прим.;
- оригінал технічної документації із землеустрою щодо інвентаризації земель (справа № 563152055) 1 книга в 1 прим.;
- оригінал технічної документації із землеустрою щодо інвентаризації земель (справа № 488528908) 1 книга в 1 прим.;
- оригінал технічної документації із землеустрою щодо інвентаризації земель (справа № 504352849) 1 книга в 1 прим.;
- оригінал технічної документації із землеустрою щодо інвентаризації земель (справа № 599952239) 1 книга в 1 прим.;
- оригінал технічної документації із землеустрою щодо інвентаризації земель (справа № 464525255) 1 книга в 1 прим.;
- оригінал технічної документації із землеустрою щодо інвентаризації земель (справа № 541852457) 1 книга в 1 прим.;
- оригінал технічної документації із землеустрою щодо інвентаризації земель (справа № 691675241) 1 книга в 1 прим.;
- оригінал технічної документації із землеустрою щодо інвентаризації земель (справа № 447525561) 3 книги в 1 прим.;
- оригінал технічної документації із землеустрою щодо інвентаризації земель (справа № 712505523) 1 книга в 1 прим.;
- витяги з бази даних Міського земельного кадастру в 1 прим.;
- матеріали супутникової фотозйомки в 1 прим.

З повагою

Директор

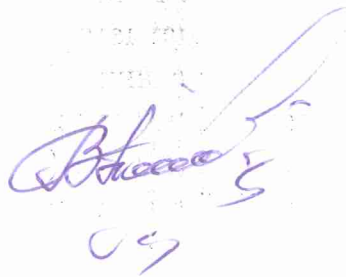

09

Валентина ПЕЛИХ

Текст проєкту рішення у паперовому вигляді відповідає проєкту в електронному вигляді на USB носії.

В.о. начальника четвертого відділу управління землеустрою та ринку земель Департаменту земельних ресурсів Оксана Шинкарчук

