



08/231 - 4/MP
07.01.2025

КИЇВСЬКА МІСЬКА РАДА
V сесія IX скликання

Р І Ш Е Н Н Я

Київ

№ _____

Про надання комунальному підприємству «Лісопаркове господарство «Конча-Заспа» земельних ділянок у постійне користування у Голосіївському районі міста Києва



№ 613654141

Розглянувши заяви комунального підприємства «Лісопаркове господарство «Конча-Заспа» (код ЄДРПОУ 03359747, місцезнаходження юридичної особи: 03028, місто Київ, пров. Тихвінський, 1) від 28 жовтня 2024 року №№ 72063-009060683-031-03, 72063-009060622-031-03, від 09 грудня 2024 року №№ 65011-009157819-031-03, 65044-009157916-031-03, 65044-009157984-031-03, 65044-009157815-031-03, 65044-009157929-031-03, 65044-009157906-031-03, 65044-009158001-031-03, 65044-009157861-031-03, 65044-009158028-031-03, 65044-009157877-031-03, 65044-009157836-031-03, 65044-009158013-031-03, технічні документації із землеустрою щодо інвентаризації земель та додані документи, враховуючи лист Державного агентства лісових ресурсів України від 19 грудня 2022 року № 02-33/7029-22, відповідно до статей 9, 57, 79¹, 83, 92, 116, 122, 123, 186 Земельного кодексу України, статті 35 Закону України «Про землеустрій», Закону України «Про внесення змін до деяких законодавчих актів України щодо розмежування земель державної та комунальної власності», пункту 34 частини першої статті 26 Закону України «Про місцеве самоврядування в Україні», Закону України «Про адміністративну процедуру» та рішення Київської міської ради від 10 вересня 2015 року № 958/1822 «Про інвентаризацію земель міста Києва», Київська міська рада

ВИРІШИЛА:

1. Затвердити технічні документації із землеустрою щодо інвентаризації земель згідно з додатком до цього рішення (справа № **613654141**).

2. Надати комунальному підприємству «Лісопаркове господарство «Конча-Заспа», за умови виконання пункту 3 цього рішення, у постійне користування земельні ділянки згідно з додатком до цього рішення для цілей підрозділів 09.01-09.02, 09.04-09.05 та для збереження та використання земель природно-заповідного фонду у Голосіївському районі міста Києва (код виду цільового призначення – 09.03) та для ведення лісового господарства і пов'язаних з ним послуг (код виду цільового призначення – 09.01) із земель комунальної власності територіальної громади міста Києва.

3. Комунальному підприємству «Лісопаркове господарство «Конча-Заспа»:

3.1. Виконувати обов'язки землекористувача відповідно до вимог статті 96 Земельного кодексу України та статті 19 Лісового кодексу України.

3.2. Вжити заходів щодо державної реєстрації права постійного користування земельними ділянками згідно з додатком до цього рішення, у порядку, встановленому Законом України «Про державну реєстрацію речових прав на нерухоме майно та їх обтяжень».

3.3. Забезпечити вільний доступ для прокладання нових, ремонту та експлуатації існуючих інженерних мереж і споруд, що знаходяться в межах земельних ділянок згідно з додатком до цього рішення.

3.4. Під час використання земельних ділянок згідно з додатком до цього рішення дотримуватися обмежень у їх використанні, зареєстрованих у Державному земельному кадастрі.

3.5. Дотримуватися вимог Закону України «Про природно-заповідний фонд України».

3.6. Частини земельних ділянок з кадастровими номерами 8000000000:90:355:0004, 8000000000:90:355:0001, 8000000000:90:355:0003, 8000000000:90:355:0002, 8000000000:90:409:0001, 8000000000:90:400:0007, 8000000000:90:364:0001, 8000000000:90:370:0001, 8000000000:90:186:0009, 8000000000:90:379:0005, 8000000000:90:371:0013, 8000000000:90:366:0001, 8000000000:90:371:0012, 8000000000:90:375:0001, 8000000000:90:342:0015 в межах червоних ліній використовувати з обмеженнями відповідно до вимог містобудівного законодавства та Закону України «Про автомобільні дороги».

3.7. Частини земельних ділянок з кадастровими номерами 8000000000:90:711:0001, 8000000000:90:342:0015 в межах прибережних захисних смуг використовувати з обмеженнями відповідно до вимог статей 60, 61 Земельного кодексу України та статей 86 - 89 Водного кодексу України.

3.8. Під час використання земельних ділянок з кадастровими номерами 8000000000:90:366:0001, 8000000000:90:375:0001, 8000000000:90:379:0005 дотримуватися вимог Закону України «Про охорону культурної спадщини».

4. Попередити землекористувача, що право користування земельними ділянками згідно з додатком до цього рішення може бути припинено відповідно до статей 141, 143 Земельного кодексу України.

5. Дане рішення набирає чинності з моменту його прийняття та вважається доведеним до відома заявника з дня його оприлюднення на офіційному вебсайті Київської міської ради.

6. Контроль за виконанням цього рішення покласти на постійну комісію Київської міської ради з питань архітектури, містопланування та земельних відносин.

Київський міський голова

Віталій КЛИЧКО

ПОДАННЯ:

Заступник голови
Київської міської державної адміністрації
з питань здійснення самоврядних
повноважень



Петро ОЛЕНИЧ

В. Кенон

Директор Департаменту земельних ресурсів
виконавчого органу Київської міської ради
(Київської міської державної адміністрації)

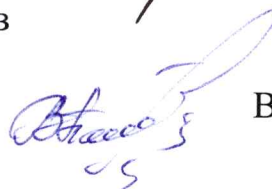

Валентина ПЕЛИХ

В.о. заступника директора Департаменту –
начальника юридичного управління
Департаменту земельних ресурсів
виконавчого органу Київської міської ради
(Київської міської державної адміністрації)



Дмитро РАДЗІЄВСЬКИЙ

В. Фурінов

ПОГОДЖЕНО:

Постійна комісія Київської міської ради
з питань архітектури, містопланування
та земельних відносин

Голова

Михайло ТЕРЕНТЬЄВ

Начальник управління правового
забезпечення діяльності
Київської міської ради

Валентина ПОЛОЖИШНИК

ПОЯСНЮВАЛЬНА ЗАПИСКА

№ ПЗН-74904 від 12.12.2024

до проекту рішення Київської міської ради:

Про надання комунальному підприємству «Лісопаркове господарство «Конча-Заспа» земельних ділянок у постійне користування у Голосіївському районі міста Києва

До справи

№ 613654141



1. Юридична особа:

Назва	Комунальне підприємство «Лісопаркове господарство «Конча-Заспа»
Перелік засновників (учасників) юридичної особи	КИЇВСЬКА МІСЬКА ДЕРЖАВНА АДМІНІСТРАЦІЯ 03680, м. Київ, вул. Дегтярівська, буд. 31, корп. 2
Кінцевий бенефіціарний власник (контролер)	Відсутній
Реєстраційний номер:	від 11.12.2024 № 613654141

2. Відомості про земельні ділянки: зазначені у додатку до проекту рішення Київської міської ради.

Вид та термін користування	Право в процесі оформлення (постійне користування)
Нормативна грошова оцінка (за попереднім розрахунком*)	8000000000:90:396:0002 – 88 428 815 грн 24 коп.;
	8000000000:90:411:0001 – 97 720 400 грн 17 коп.;
	8000000000:90:711:0001 – 4 516 588 грн 07 коп.;
	8000000000:90:380:0004 – 129 814 069 грн 02 коп.;
	8000000000:90:376:0017 – 2 986 грн 86 коп.;
	8000000000:90:376:0016 – 2 389 грн 49 коп.;
	8000000000:90:376:0019 – 2 389 грн 49 коп.;
	8000000000:90:376:0015 – 2 389 грн 49 коп.;
	8000000000:90:380:0003 – 1 936 грн 27 коп.;
	8000000000:90:380:0002 – 1 505 грн 38 коп.;
	8000000000:90:398:0004 – 173 837 879 грн 98 коп.;
	8000000000:90:342:0015 – 166 389 593 грн 91 коп.;
	8000000000:90:398:0220 – 172 743 281 грн 43 коп.;
	8000000000:90:398:0005 – 540 838 грн 91 коп.;
	8000000000:90:355:0004 – 55 613 964 грн 81 коп.;
	8000000000:90:355:0001 – 657 023 грн 56 коп.;
	8000000000:90:355:0003 – 58 960 678 грн 58 коп.;
	8000000000:90:355:0002 – 1 037 891 грн 91 коп.;
	8000000000:90:409:0001 – 100 355 608 грн 35 коп.;
	8000000000:90:400:0007 – 18 034 816 грн 83 коп.;
	8000000000:90:364:0001 – 80 769 981 грн 59 коп.;
	8000000000:90:370:0001 – 233 355 104 грн 06 коп.;
	8000000000:90:186:0009 – 117 085 077 грн 24 коп.;
	8000000000:90:379:0017 – 1 721 грн 12 коп.;
	8000000000:90:379:0008 – 1 721 грн 12 коп.;
	8000000000:90:379:0019 – 1 721 грн 12 коп.;
	8000000000:90:379:0006 – 1 721 грн 12 коп.;
	8000000000:90:379:0015 – 1 721 грн 12 коп.;
	8000000000:90:379:0007 – 1 721 грн 12 коп.;
	8000000000:90:379:0013 – 1 819 грн 47 коп.;
8000000000:90:379:0001 – 1 819 грн 47 коп.;	
8000000000:90:379:0002 – 1 819 грн 47 коп.;	

8000000000:90:379:0005 – 270 107 414 грн 89 коп.; 8000000000:90:379:0012 – 1 721 грн 12 коп.; 8000000000:90:379:0004 – 1 721 грн 12 коп.; 8000000000:90:379:0009 – 1 721 грн 12 коп.; 8000000000:90:379:0011 – 1 721 грн 12 коп.; 8000000000:90:379:0018 – 1 721 грн 12 коп.; 8000000000:90:382:0002 – 1 819 грн 47 коп.; 8000000000:90:382:0001 – 6 146 грн 87 коп.; 8000000000:90:379:0003 – 3 073 грн 44 коп.; 8000000000:90:379:0020 – 16 903 грн 91 коп.; 8000000000:90:379:0010 – 2 729 грн 21 коп.; 8000000000:90:379:0014 – 5 378 грн 52 коп.; 8000000000:90:371:0013 – 23 021 156 грн 37 коп.; 8000000000:90:366:0001 – 155 179 435 грн 34 коп.; 8000000000:90:371:0012 – 15 694 970 грн 34 коп.; 8000000000:90:375:0001 – 295 615 444 грн 70 коп.
--

** Наведені розрахунки нормативної грошової оцінки не є остаточними і будуть уточнені відповідно до вимог чинного законодавства при оформленні права на земельні ділянки.*

3. Обґрунтування прийняття рішення.

Відповідно до Земельного кодексу України та Порядку набуття прав на землю із земель комунальної власності у місті Києві, затвердженого рішенням Київської міської ради від 20.04.2017 № 241/2463, Департаментом земельних ресурсів виконавчого органу Київської міської ради (Київської міської державної адміністрації) розроблено проєкт рішення Київської міської ради.

4. Мета прийняття рішення.

Метою прийняття рішення є забезпечення реалізації встановленого Земельним кодексом України права особи на оформлення права користування на землю.

5. Особливі характеристики ділянки.

Наявність будівель і споруд на ділянці:	Земельні ділянки вільні від капітальної забудови.
Наявність ДПТ:	Детальний план територій відсутній.
Функціональне призначення згідно з Генпланом:	Відповідно до Генерального плану міста Києва та проєкту планування його приміської зони на період до 2020 року, затвердженого рішенням Київської міської ради від 28.03.2002 № 370/1804, земельні ділянки з кадастровими номерами 8000000000:90:396:0002, 8000000000:90:376:0016, 8000000000:90:376:0015, 8000000000:90:380:0002, 8000000000:90:398:0004, 8000000000:90:398:0005, 8000000000:90:379:0017, 8000000000:90:379:0008, 8000000000:90:379:0019, 8000000000:90:379:0006, 8000000000:90:379:0015, 8000000000:90:379:0007, 8000000000:90:379:0013, 8000000000:90:379:0001, 8000000000:90:379:0002, 8000000000:90:379:0012, 8000000000:90:379:0004, 8000000000:90:379:0009, 8000000000:90:379:0011, 8000000000:90:379:0018, 8000000000:90:382:0002, 8000000000:90:382:0001, 8000000000:90:379:0003, 8000000000:90:379:0020, 8000000000:90:379:0010, 8000000000:90:379:0014 за функціональним призначенням належать до території

	<p>лісів та лісопарків.</p> <p>Земельна ділянка з кадастровим номером 8000000000:90:711:0001 за функціональним призначенням належить переважно до території залізничного транспорту, частково до комунально-складської території (на розрахунковий період), частково до території вулиць і доріг.</p> <p>Земельні ділянки з кадастровими номерами 8000000000:90:376:0017, 8000000000:90:376:0019, 8000000000:90:380:0003 за функціональним призначенням належать до території вулиць і доріг.</p> <p>Земельні ділянки з кадастровими номерами 8000000000:90:411:0001, 8000000000:90:380:0004, 8000000000:90:355:0004, 8000000000:90:355:0001, 8000000000:90:355:0003, 8000000000:90:355:0002, 8000000000:90:409:0001, 8000000000:90:400:0007, 8000000000:90:364:0001, 8000000000:90:370:0001, 8000000000:90:186:0009, 8000000000:90:379:0005, 8000000000:90:366:0001, 8000000000:90:371:0012, 8000000000:90:375:0001, 8000000000:90:342:0015 за функціональним призначенням належать переважно до території лісів та лісопарків та частково території до вулиць і доріг.</p> <p>Земельна ділянка з кадастровим номером 8000000000:90:371:0013 за функціональним призначенням належить частково до території рекреаційної забудови (існуючої), частково до території вулиць і доріг.</p>
Правовий режим:	Земельні ділянки належать до земель комунальної власності територіальної громади міста Києва.
Розташування в зеленій зоні:	Відповідно до Генерального плану міста Києва та проекту планування його приміської зони на період до 2020 року, затвердженого рішенням Київської міської ради від 28.03.2002 № 370/1804, земельні ділянки належать до зеленої зони.
Інші особливості:	Частини земельних ділянок (кадастровий номер 8000000000:90:355:0004) площею 0,6020 га, (кадастровий номер 8000000000:90:355:0001) площею 0,0231 га, (кадастровий номер 8000000000:90:355:0003) площею 0,6214 га, (кадастровий номер 8000000000:90:355:0002) площею 0,0134 га, (кадастровий номер 8000000000:90:409:0001) площею 1,3031 га, (кадастровий номер 8000000000:90:400:0007) площею 1,2374 га, (кадастровий номер 8000000000:90:364:0001) площею 0,3718 га та площею 0,4993 га, (кадастровий номер 8000000000:90:370:0001) площею 1,4224 га, (кадастровий номер 8000000000:90:186:0009) площею 1,1578 га, (кадастровий номер 8000000000:90:379:0005) площею 1,1875 га, (кадастровий номер 8000000000:90:371:0013) площею 1,1566 га, (кадастровий номер 8000000000:90:366:0001) площею 1,5399 га, (кадастровий номер 8000000000:90:371:0012) площею 0,9971 га, (кадастровий номер 8000000000:90:375:0001) площею 1,3394 га, (кадастровий номер 8000000000:90:342:0015) площею 1,1956 га розташовані в межах червоних ліній.
	Частини земельних ділянок (кадастровий номер

8000000000:90:711:0001) площею 0,1084 га, (кадастровий номер 8000000000:90:342:0015) площею 0,0768 га розташовані в межах прибережних захисних смугах.

Відповідно до Указу Президента України від 27.08.2007 № 794/2007 «Про створення національного природного парку «Голосіївський»(зі змінами, внесеними Указом Президента України від 30.10.2008 № 976) земельні ділянки з кадастровими номерами

8000000000:90:376:0017,	8000000000:90:376:0016,
8000000000:90:376:0019,	8000000000:90:376:0015,
8000000000:90:380:0003,	8000000000:90:380:0002,
8000000000:90:380:0004,	8000000000:90:398:0220,
8000000000:90:398:0005,	8000000000:90:409:0001,
8000000000:90:396:0002,	8000000000:90:411:0001,
8000000000:90:711:0001,	8000000000:90:364:0001,
8000000000:90:379:0017,	8000000000:90:379:0008,
8000000000:90:379:0019,	8000000000:90:379:0006,
8000000000:90:379:0015,	8000000000:90:379:0007,
8000000000:90:379:0013,	8000000000:90:398:0004,
8000000000:90:379:0002,	8000000000:90:379:0005,
8000000000:90:379:0012,	8000000000:90:379:0004,
8000000000:90:379:0009,	8000000000:90:379:0011,
8000000000:90:379:0018,	8000000000:90:382:0001,
8000000000:90:382:0002,	8000000000:90:379:0003,
8000000000:90:379:0020,	8000000000:90:379:0010,
8000000000:90:379:0014,	8000000000:90:375:0001,

8000000000:90:379:0001 увійшли до складу національного природного парку «Голосіївський» без вилучення у землекористувача.

Зазначаємо, що Департамент земельних ресурсів не може перебирати на себе повноваження Київської міської ради та приймати рішення про надання або відмову у наданні в постійне користування земельних ділянок, оскільки відповідно до пункту 34 частини першої статті 26 Закону України «Про місцеве самоврядування в Україні» та статей 9, 122 Земельного кодексу України такі питання вирішуються виключно на пленарних засіданнях сільської, селищної, міської ради.

Зазначене підтверджується, зокрема, рішеннями Верховного Суду від 28.04.2021 у справі № 826/8857/16, від 17.04.2018 у справі № 826/8107/16, від 16.09.2021 у справі № 826/8847/16.

Зважаючи на вказане, цей проект рішення направляється для подальшого розгляду Київською міською радою відповідно до її Регламенту.

6. Стан нормативно-правової бази у даній сфері правового регулювання.

Загальні засади та порядок надання земельних ділянок у користування зацікавленим особам визначено Земельним кодексом України та Порядком набуття прав на землю із земель комунальної власності у місті Києві, затвердженим рішенням Київської міської ради від 20.04.2017 № 241/2463.

Проект рішення не стосується прав і соціальної захищеності осіб з інвалідністю та не матиме впливу на життєдіяльність цієї категорії.

Проект рішення не містить службової інформації у розумінні статті 6 Закону України «Про доступ до публічної інформації».

Проект рішення не містить інформації про фізичну особу (персональні дані) у розумінні статей 11 та 21 Закону України «Про інформацію» та статті 2 Закону України «Про захист персональних даних».

7. Фінансово-економічне обґрунтування.

Реалізація рішення не потребує додаткових витрат міського бюджету.

Відповідно до Податкового кодексу України та Положення про плату за землю в місті Києві, затвердженого рішенням Київської міської ради від 23.06.2011 № 242/5629 «Про встановлення місцевих податків і зборів у м. Києві» (зі змінами та доповненнями) розрахунковий розмір земельного податку складатиме:

- за земельну ділянку (кадастровий номер 8000000000:90:396:0002): **88 428 грн 82 коп. на рік (0,1%);**
- за земельну ділянку (кадастровий номер 8000000000:90:411:0001): **97 720 грн 40 коп. на рік (0,1%);**
- за земельну ділянку (кадастровий номер 8000000000:90:711:0001): **4 516 грн 59 коп. на рік (0,1%);**
- за земельну ділянку (кадастровий номер 8000000000:90:380:0004): **129 814 грн 07 коп. на рік (0,1%);**
- за земельну ділянку (кадастровий номер 8000000000:90:376:0017): **2 грн 99 коп. на рік (0,1%);**
- за земельну ділянку (кадастровий номер 8000000000:90:376:0016): **2 грн 39 коп. на рік (0,1%);**
- за земельну ділянку (кадастровий номер 8000000000:90:376:0019): **2 грн 39 коп. на рік (0,1%);**
- за земельну ділянку (кадастровий номер 8000000000:90:376:0015): **2 грн 39 коп. на рік (0,1%);**
- за земельну ділянку (кадастровий номер 8000000000:90:380:0003): **1 грн 94 коп. на рік (0,1%);**
- за земельну ділянку (кадастровий номер 8000000000:90:380:0002): **1 грн 51 коп. на рік (0,1%);**
- за земельну ділянку (кадастровий номер 8000000000:90:398:0004): **173 837 грн 88 коп. на рік (0,1%);**
- за земельну ділянку (кадастровий номер 8000000000:90:342:0015): **166 389 грн 59 коп. на рік (0,1%);**
- за земельну ділянку (кадастровий номер 8000000000:90:398:0220): **172 743 грн 28 коп. на рік (0,1%);**
- за земельну ділянку (кадастровий номер 8000000000:90:398:0005): **540 грн 84 коп. на рік (0,1%);**
- за земельну ділянку (кадастровий номер 8000000000:90:355:0004): **55 613 грн 96 коп. на рік (0,1%);**
- за земельну ділянку (кадастровий номер 8000000000:90:355:0001): **657 грн 02 коп. на рік (0,1%);**
- за земельну ділянку (кадастровий номер 8000000000:90:355:0003): **58 960 грн 68 коп. на рік (0,1%);**
- за земельну ділянку (кадастровий номер 8000000000:90:355:0002): **1 037 грн 89 коп. на рік (0,1%);**
- за земельну ділянку (кадастровий номер 8000000000:90:409:0001): **100 355 грн 61 коп. на рік (0,1%);**
- за земельну ділянку (кадастровий номер 8000000000:90:400:0007): **18 034 грн 82 коп. на рік (0,1%);**

- за земельну ділянку (кадастровий номер 8000000000:90:364:0001): **80 769 грн 98 коп.**
на рік (0,1%);
- за земельну ділянку (кадастровий номер 8000000000:90:370:0001): **233 355 грн 10 коп.**
на рік (0,1%);
- за земельну ділянку (кадастровий номер 8000000000:90:186:0009): **117 085 грн 08 коп.**
на рік (0,1%);
- за земельну ділянку (кадастровий номер 8000000000:90:379:0017): **1 грн 72 коп.**
на рік (0,1%);
- за земельну ділянку (кадастровий номер 8000000000:90:379:0008): **1 грн 72 коп.**
на рік (0,1%);
- за земельну ділянку (кадастровий номер 8000000000:90:379:0019): **1 грн 72 коп.**
на рік (0,1%);
- за земельну ділянку (кадастровий номер 8000000000:90:379:0006): **1 грн 72 коп.**
на рік (0,1%);
- за земельну ділянку (кадастровий номер 8000000000:90:379:0015): **1 грн 72 коп.**
на рік (0,1%);
- за земельну ділянку (кадастровий номер 8000000000:90:379:0007): **1 грн 72 коп.**
на рік (0,1%);
- за земельну ділянку (кадастровий номер 8000000000:90:379:0013): **1 грн 82 коп.**
на рік (0,1%);
- за земельну ділянку (кадастровий номер 8000000000:90:379:0001): **1 грн 82 коп.**
на рік (0,1%);
- за земельну ділянку (кадастровий номер 8000000000:90:379:0002): **1 грн 82 коп.**
на рік (0,1%);
- за земельну ділянку (кадастровий номер 8000000000:90:379:0005): **270 107 грн 41 коп.**
на рік (0,1%);
- за земельну ділянку (кадастровий номер 8000000000:90:379:0012): **1 грн 72 коп.**
на рік (0,1%);
- за земельну ділянку (кадастровий номер 8000000000:90:379:0004): **1 грн 72 коп.**
на рік (0,1%);
- за земельну ділянку (кадастровий номер 8000000000:90:379:0009): **1 грн 72 коп.**
на рік (0,1%);
- за земельну ділянку (кадастровий номер 8000000000:90:379:0011): **1 грн 72 коп.**
на рік (0,1%);
- за земельну ділянку (кадастровий номер 8000000000:90:379:0018): **1 грн 72 коп.**
на рік (0,1%);
- за земельну ділянку (кадастровий номер 8000000000:90:382:0002): **1 грн 82 коп.**
на рік (0,1%);
- за земельну ділянку (кадастровий номер 8000000000:90:382:0001): **6 грн 15 коп.**
на рік (0,1%);
- за земельну ділянку (кадастровий номер 8000000000:90:379:0003): **3 грн 07 коп.**
на рік (0,1%);
- за земельну ділянку (кадастровий номер 8000000000:90:379:0020): **16 грн 90 коп.**
на рік (0,1%);
- за земельну ділянку (кадастровий номер 8000000000:90:379:0010): **2 грн 73 коп.**
на рік (0,1%);
- за земельну ділянку (кадастровий номер 8000000000:90:379:0014): **5 грн 38 коп.**
на рік (0,1%);
- за земельну ділянку (кадастровий номер 8000000000:90:371:0013): **23 021 грн 16 коп.**
на рік (0,1%);
- за земельну ділянку (кадастровий номер 8000000000:90:366:0001): **155 179 грн 44 коп.**
на рік (0,1%);

- за земельну ділянку (кадастровий номер 8000000000:90:371:0012): **15 694 грн 97 коп.** на рік (0,1%);
- за земельну ділянку (кадастровий номер 8000000000:90:375:0001): **295 615 грн 44 коп.** на рік (0,1%).

8. Прогноз соціально-економічних та інших наслідків прийняття рішення.

Наслідками прийняття розробленого проекту рішення стане реалізація зацікавленою особою своїх прав щодо користування земельними ділянками.

Доповідач: директор Департаменту земельних ресурсів **Валентина ПЕЛИХ**

Директор Департаменту земельних ресурсів



Валентина ПЕЛИХ

Додаток
до рішення Київської міської ради
від _____ № _____

№ п/п	Справа	Назва технічної документації із землеустрою	Кадастровий номер земельної ділянки	Площа земельної ділянки, га	Адреса	Категорія земель	Код виду цільового призначення
1	660084165	Технічна документація із землеустрою щодо інвентаризації земель Об'єкт інвентаризації: земельна ділянка на території кварталу 90:396 (Дачне лісництво, квартал 5) у Голосіївському районі м. Києва, яка перебуває у фактичному користуванні Комунального підприємства «Лісопаркове господарство «Конча-Заспа» для цілей підрозділів 09.01-09.02, 09.04-09.05 та для збереження та використання земель природно-заповідного фонду	8000000000:90:396:0002	20,5514	місто Київ, Голосіївський район, на території кварталу 90:396 (Дачне лісництво, квартал 5)	Землі лісогосподарського призначення	09.03 Для цілей підрозділів 09.01-09.02, 09.04-09.05 та для збереження та використання земель природно-заповідного фонду
2	324127937	Технічна документація із землеустрою щодо інвентаризації земель Об'єкти інвентаризації: земельні ділянки на території кварталів 90:411, 90:711 (Дачне лісництво, квартал 16) у Голосіївському районі м. Києва, які перебувають у фактичному користуванні Комунального підприємства «Лісопаркове господарство «Конча-Заспа» для цілей підрозділів 09.01-09.02, 09.04-09.05 та для збереження та використання земель природно-заповідного фонду	8000000000:90:411:0001	21,7775	місто Київ, Голосіївський район, на території кварталу 90:411 (Дачне лісництво, квартал 16)	Землі лісогосподарського призначення	09.03 Для цілей підрозділів 09.01-09.02, 09.04-09.05 та для збереження та використання земель природно-заповідного фонду
		Технічна документація із землеустрою щодо інвентаризації земель Об'єкти інвентаризації: земельні ділянки на території кварталів 90:411, 90:711 (Дачне лісництво, квартал 16) у Голосіївському районі м. Києва, які перебувають у фактичному користуванні Комунального підприємства «Лісопаркове господарство «Конча-Заспа» для цілей підрозділів 09.01-09.02, 09.04-09.05 та для збереження та використання земель природно-заповідного фонду	8000000000:90:711:0001	0,9316	місто Київ, Голосіївський район, на території кварталу 90:711 (Дачне лісництво, квартал 16)	Землі лісогосподарського призначення	09.03 Для цілей підрозділів 09.01-09.02, 09.04-09.05 та для збереження та використання земель природно-заповідного фонду
	720227419	Технічна документація із землеустрою щодо інвентаризації земель Комунального підприємства «Лісопаркове господарство «Конча-Заспа» у кварталі № 24 Конча-Заспівського лісництва, урочище «Конча-Заспа» у Голосіївському районі м. Києва	8000000000:90:380:0004	27,0829	місто Київ, Голосіївський район, квартал № 24 Конча-Заспівське лісництво, урочище «Конча-Заспа»	Землі лісогосподарського призначення	09.03 Для цілей підрозділів 09.01-09.02, 09.04-09.05 та для збереження та використання земель природно-заповідного фонду
		Технічна документація із землеустрою щодо інвентаризації земель Комунального підприємства «Лісопаркове господарство «Конча-Заспа» у кварталі № 24 Конча-Заспівського лісництва, урочище «Конча-Заспа» у Голосіївському районі м. Києва	8000000000:90:376:0017	0,0005	місто Київ, Голосіївський район, квартал № 24 Конча-Заспівське лісництво, урочище «Конча-Заспа»	Землі лісогосподарського призначення	09.03 Для цілей підрозділів 09.01-09.02, 09.04-09.05 та для збереження та використання земель природно-заповідного фонду
		Технічна документація із землеустрою щодо інвентаризації земель Комунального підприємства «Лісопаркове господарство «Конча-Заспа» у кварталі № 24 Конча-Заспівського лісництва, урочище «Конча-Заспа» у Голосіївському районі м. Києва	8000000000:90:376:0016	0,0004	місто Київ, Голосіївський район, квартал № 24 Конча-Заспівське лісництво, урочище «Конча-Заспа»	Землі лісогосподарського призначення	09.03 Для цілей підрозділів 09.01-09.02, 09.04-09.05 та для збереження та використання земель природно-заповідного фонду

№ п/п	Справа	Назва технічної документації із землеустрою	Кадастровий номер земельної ділянки	Площа земельної ділянки, га	Адреса	Категорія земель	Код виду цільового призначення
3			8000000000:90:376:0019	0,0004	місто Київ, Голосіївський район, квартал № 24 Конча-Заспівське лісництво, урочище «Конча-Заспа»	Землі лісогосподарського призначення	09.03 Для цілей підрозділів 09.01-09.02, 09.04-09.05 та для збереження та використання земель природно-заповідного фонду
			8000000000:90:376:0015	0,0004	місто Київ, Голосіївський район, квартал № 24 Конча-Заспівське лісництво, урочище «Конча-Заспа»	Землі лісогосподарського призначення	09.03 Для цілей підрозділів 09.01-09.02, 09.04-09.05 та для збереження та використання земель природно-заповідного фонду
			8000000000:90:380:0003	0,0005	місто Київ, Голосіївський район, квартал № 24 Конча-Заспівське лісництво, урочище «Конча-Заспа»	Землі лісогосподарського призначення	09.03 Для цілей підрозділів 09.01-09.02, 09.04-09.05 та для збереження та використання земель природно-заповідного фонду
			8000000000:90:380:0002	0,0004	місто Київ, Голосіївський район, квартал № 24 Конча-Заспівське лісництво, урочище «Конча-Заспа»	Землі лісогосподарського призначення	09.03 Для цілей підрозділів 09.01-09.02, 09.04-09.05 та для збереження та використання земель природно-заповідного фонду
4	431410620	Технічна документація із землеустрою щодо інвентаризації земель Комунального підприємства «Лісопаркове господарство «Конча-Заспа» у кварталі № 11 Дачного лісництва, урочище «Конча-Заспа» у Голосіївському районі м. Києва	8000000000:90:398:0004	36,2573	місто Київ, Голосіївський район, квартал № 11 Дачного лісництва, урочище «Конча-Заспа»	Землі лісогосподарського призначення	09.03 Для цілей підрозділів 09.01-09.02, 09.04-09.05 та для збереження та використання земель природно-заповідного фонду
5	483413704	Технічна документація із землеустрою щодо інвентаризації земель Комунального підприємства «Лісопаркове господарство «Конча-Заспа» у кварталі № 13 Конча-Заспівського лісництва, урочище «Конча-Заспа» у Голосіївському районі м. Києва	8000000000:90:342:0015	32,4241	м. Київ, Голосіївський р-н, квартал № 13 Конча-Заспівське лісництво, урочище «Конча-Заспа»	Землі лісогосподарського призначення	09.03 Для цілей підрозділів 09.01-09.02, 09.04-09.05 та для збереження та використання земель природно-заповідного фонду
6	649914120	Технічна документація із землеустрою щодо інвентаризації земель Комунального підприємства «Лісопаркове господарство «Конча-Заспа» у кварталі № 7 Дачного лісництва, урочище «Конча-Заспа» у Голосіївському районі м. Києва	8000000000:90:398:0220	40,1466	місто Київ, Голосіївський район, квартал № 7 Дачного лісництва, урочище «Конча-Заспа»	Землі лісогосподарського призначення	09.03 Для цілей підрозділів 09.01-09.02, 09.04-09.05 та для збереження та використання земель природно-заповідного фонду
			8000000000:90:398:0005	0,1073	місто Київ, Голосіївський район, квартал № 7 Дачного лісництва, урочище «Конча-Заспа»	Землі лісогосподарського призначення	09.03 Для цілей підрозділів 09.01-09.02, 09.04-09.05 та для збереження та використання земель природно-заповідного фонду

№ п/п	Справа	Назва технічної документації із землеустрою	Кадастровий номер земельної ділянки	Площа земельної ділянки, га	Адреса	Категорія земель	Код виду цільового призначення
7	241647028	Технічна документація із землеустрою щодо інвентаризації земель Комунального підприємства «Лісопаркове господарство «Конча-Заспа» у кварталі № 15 Конча-Заспівського лісництва, урочище «Конча-Заспа» у Голосіївському районі м. Києва	8000000000:90:355:0004	10,8346	місто Київ, Голосіївський район, квартал № 15 Конча-Заспівське лісництво, урочище «Конча-Заспа»	Землі лісогосподарського призначення	09.03 Для цілей підрозділів 09.01-09.02, 09.04-09.05 та для збереження та використання земель природно-заповідного фонду
			8000000000:90:355:0001	0,1280	місто Київ, Голосіївський район, квартал № 15 Конча-Заспівське лісництво, урочище «Конча-Заспа»	Землі лісогосподарського призначення	09.03 Для цілей підрозділів 09.01-09.02, 09.04-09.05 та для збереження та використання земель природно-заповідного фонду
			8000000000:90:355:0003	11,4866	місто Київ, Голосіївський район, квартал № 15 Конча-Заспівське лісництво, урочище «Конча-Заспа»	Землі лісогосподарського призначення	09.03 Для цілей підрозділів 09.01-09.02, 09.04-09.05 та для збереження та використання земель природно-заповідного фонду
			8000000000:90:355:0002	0,2022	місто Київ, Голосіївський район, квартал № 15 Конча-Заспівське лісництво, урочище «Конча-Заспа»	Землі лісогосподарського призначення	09.03 Для цілей підрозділів 09.01-09.02, 09.04-09.05 та для збереження та використання земель природно-заповідного фонду
8	524341169	Технічна документація із землеустрою щодо інвентаризації земель Комунального підприємства «Лісопаркове господарство «Конча-Заспа» у кварталі № 15 Дачного лісництва, урочище «Конча-Заспа» у Голосіївському районі м. Києва	8000000000:90:409:0001	19,9101	місто Київ, Голосіївський район, вулиця квартал № 15 Дачного лісництва, урочище «Конча-Заспа»	Землі лісогосподарського призначення	09.03 Для цілей підрозділів 09.01-09.02, 09.04-09.05 та для збереження та використання земель природно-заповідного фонду
			8000000000:90:400:0007	1,3527	місто Київ, Голосіївський район, вулиця квартал № 15 Дачного лісництва, урочище «Конча-Заспа»	Землі лісогосподарського призначення	09.01 Для ведення лісового господарства і пов'язаних з ним послуг
9	344170205	Технічна документація із землеустрою щодо інвентаризації земель Комунального підприємства «Лісопаркове господарство «Конча-Заспа» у кварталі № 17 Конча-Заспівського лісництва, урочище «Конча-Заспа» у Голосіївському районі м. Києва	8000000000:90:364:0001	16,0244	місто Київ, Голосіївський район, квартал № 17 Конча-Заспівське лісництво, урочище «Конча-Заспа»	Землі лісогосподарського призначення	09.03 Для цілей підрозділів 09.01-09.02, 09.04-09.05 та для збереження та використання земель природно-заповідного фонду

№ п/п	Справа	Назва технічної документації із землеустрою	Кадастровий номер земельної ділянки	Площа земельної ділянки, га	Адреса	Категорія земель	Код виду цільового призначення
10	510941944	Технічна документація із землеустрою щодо інвентаризації земель (Об'єкт інвентаризації: земельна ділянка у кварталі № 19 Конча-Заспівського лісництва, урочище «Конча-Заспа» у Голосіївському районі м. Києва, яка перебуває у фактичному користуванні комунального підприємства «Лісопаркове господарство «Конча-Заспа» для ведення лісогосподарської та природоохоронної діяльності)	8000000000:90:370:0001	46,2966	м. Київ, Голосіївський р-н, квартал № 13 Конча-Заспівське лісництво, урочище «Конча-Заспа»	Землі лісогосподарського призначення	09.03 Для цілей підрозділів 09.01-09.02, 09.04-09.05 та для збереження та використання земель природно-заповідного фонду
11	725359416	Технічна документація із землеустрою щодо інвентаризації земель Комунального підприємства «Лісопаркове господарство «Конча-Заспа» у кварталі № 12 Конча-Заспівського лісництва, урочище «Конча-Заспа» у Голосіївському районі м. Києва	8000000000:90:186:0009	22,8162	місто Київ, Голосіївський район, квартал № 12 Конча-Заспівське лісництво, урочище «Конча-Заспа»	Землі лісогосподарського призначення	09.03 Для цілей підрозділів 09.01-09.02, 09.04-09.05 та для збереження та використання земель природно-заповідного фонду
	686444160	Технічна документація із землеустрою щодо інвентаризації земель Комунального підприємства «Лісопаркове господарство «Конча-Заспа» у кварталі № 23 Конча-Заспівського лісництва, урочище «Конча-Заспа» у Голосіївському районі м. Києва	8000000000:90:379:0017	0,0004	м. Київ, Голосіївський р-н, квартал № 23 Конча-Заспівське лісництво, урочище «Конча-Заспа»	Землі лісогосподарського призначення	09.03 Для цілей підрозділів 09.01-09.02, 09.04-09.05 та для збереження та використання земель природно-заповідного фонду
			8000000000:90:379:0008	0,0004	м. Київ, Голосіївський р-н, квартал № 23 Конча-Заспівське лісництво, урочище «Конча-Заспа»	Землі лісогосподарського призначення	09.03 Для цілей підрозділів 09.01-09.02, 09.04-09.05 та для збереження та використання земель природно-заповідного фонду
			8000000000:90:379:0019	0,0004	м. Київ, Голосіївський р-н, квартал № 23 Конча-Заспівське лісництво, урочище «Конча-Заспа»	Землі лісогосподарського призначення	09.03 Для цілей підрозділів 09.01-09.02, 09.04-09.05 та для збереження та використання земель природно-заповідного фонду
			8000000000:90:379:0006	0,0004	м. Київ, Голосіївський р-н, квартал № 23 Конча-Заспівське лісництво, урочище «Конча-Заспа»	Землі лісогосподарського призначення	09.03 Для цілей підрозділів 09.01-09.02, 09.04-09.05 та для збереження та використання земель природно-заповідного фонду
			8000000000:90:379:0015	0,0004	м. Київ, Голосіївський р-н, квартал № 23 Конча-Заспівське лісництво, урочище «Конча-Заспа»	Землі лісогосподарського призначення	09.03 Для цілей підрозділів 09.01-09.02, 09.04-09.05 та для збереження та використання земель природно-заповідного фонду

№ п/п	Справа	Назва технічної документації із землеустрою	Кадастровий номер земельної ділянки	Площа земельної ділянки, га	Адреса	Категорія земель	Код виду цільового призначення
12			8000000000:90:379:0007	0,0004	м. Київ, Голосіївський р-н, квартал № 23 Конча-Заспівське лісництво, урочище «Конча-Заспа»	Землі лісогосподарського призначення	09.03 Для цілей підрозділів 09.01-09.02, 09.04-09.05 та для збереження та використання земель природно-заповідного фонду
			8000000000:90:379:0013	0,0004	м. Київ, Голосіївський р-н, квартал № 23 Конча-Заспівське лісництво, урочище «Конча-Заспа»	Землі лісогосподарського призначення	09.03 Для цілей підрозділів 09.01-09.02, 09.04-09.05 та для збереження та використання земель природно-заповідного фонду
			8000000000:90:379:0001	0,0004	м. Київ, Голосіївський р-н, квартал № 23 Конча-Заспівське лісництво, урочище «Конча-Заспа»	Землі лісогосподарського призначення	09.03 Для цілей підрозділів 09.01-09.02, 09.04-09.05 та для збереження та використання земель природно-заповідного фонду
			8000000000:90:379:0002	0,0004	м. Київ, Голосіївський р-н, квартал № 23 Конча-Заспівське лісництво, урочище «Конча-Заспа»	Землі лісогосподарського призначення	09.03 Для цілей підрозділів 09.01-09.02, 09.04-09.05 та для збереження та використання земель природно-заповідного фонду
			8000000000:90:379:0005	56,3362	м. Київ, Голосіївський р-н, квартал № 23 Конча-Заспівське лісництво, урочище «Конча-Заспа»	Землі лісогосподарського призначення	09.03 Для цілей підрозділів 09.01-09.02, 09.04-09.05 та для збереження та використання земель природно-заповідного фонду
			8000000000:90:379:0012	0,0004	м. Київ, Голосіївський р-н, квартал № 23 Конча-Заспівське лісництво, урочище «Конча-Заспа»	Землі лісогосподарського призначення	09.03 Для цілей підрозділів 09.01-09.02, 09.04-09.05 та для збереження та використання земель природно-заповідного фонду
			8000000000:90:379:0004	0,0004	м. Київ, Голосіївський р-н, квартал № 23 Конча-Заспівське лісництво, урочище «Конча-Заспа»	Землі лісогосподарського призначення	09.03 Для цілей підрозділів 09.01-09.02, 09.04-09.05 та для збереження та використання земель природно-заповідного фонду
			8000000000:90:379:0009	0,0004	м. Київ, Голосіївський р-н, квартал № 23 Конча-Заспівське лісництво, урочище «Конча-Заспа»	Землі лісогосподарського призначення	09.03 Для цілей підрозділів 09.01-09.02, 09.04-09.05 та для збереження та використання земель природно-заповідного фонду
			8000000000:90:379:0011	0,0004	м. Київ, Голосіївський р-н, квартал № 23 Конча-Заспівське лісництво, урочище «Конча-Заспа»	Землі лісогосподарського призначення	09.03 Для цілей підрозділів 09.01-09.02, 09.04-09.05 та для збереження та використання земель природно-заповідного фонду
			8000000000:90:379:0018	0,0004	м. Київ, Голосіївський р-н, квартал № 23 Конча-Заспівське лісництво, урочище «Конча-Заспа»	Землі лісогосподарського призначення	09.03 Для цілей підрозділів 09.01-09.02, 09.04-09.05 та для збереження та використання земель природно-заповідного фонду

№ п/п	Справа	Назва технічної документації із землеустрою	Кадастровий номер земельної ділянки	Площа земельної ділянки, га	Адреса	Категорія земель	Код виду цільового призначення
			8000000000:90:382:0002	0,0004	м. Київ, Голосіївський р-н, квартал № 23 Конча-Заспівське лісництво, урочище «Конча-Заспа»	Землі лісогосподарського призначення	09.03 Для цілей підрозділів 09.01-09.02, 09.04-09.05 та для збереження та використання земель природно-заповідного фонду
			8000000000:90:382:0001	0,0008	м. Київ, Голосіївський р-н, квартал № 23 Конча-Заспівське лісництво, урочище «Конча-Заспа»	Землі лісогосподарського призначення	09.03 Для цілей підрозділів 09.01-09.02, 09.04-09.05 та для збереження та використання земель природно-заповідного фонду
			8000000000:90:379:0003	0,0004	м. Київ, Голосіївський р-н, квартал № 23 Конча-Заспівське лісництво, урочище «Конча-Заспа»	Землі лісогосподарського призначення	09.03 Для цілей підрозділів 09.01-09.02, 09.04-09.05 та для збереження та використання земель природно-заповідного фонду
			8000000000:90:379:0020	0,0022	м. Київ, Голосіївський р-н, квартал № 23 Конча-Заспівське лісництво, урочище «Конча-Заспа»	Землі лісогосподарського призначення	09.03 Для цілей підрозділів 09.01-09.02, 09.04-09.05 та для збереження та використання земель природно-заповідного фонду
			8000000000:90:379:0010	0,0006	м. Київ, Голосіївський р-н, квартал № 23 Конча-Заспівське лісництво, урочище «Конча-Заспа»	Землі лісогосподарського призначення	09.03 Для цілей підрозділів 09.01-09.02, 09.04-09.05 та для збереження та використання земель природно-заповідного фонду
			8000000000:90:379:0014	0,0007	м. Київ, Голосіївський р-н, квартал № 23 Конча-Заспівське лісництво, урочище «Конча-Заспа»	Землі лісогосподарського призначення	09.03 Для цілей підрозділів 09.01-09.02, 09.04-09.05 та для збереження та використання земель природно-заповідного фонду
			8000000000:90:371:0013	1,7267	м. Київ, Голосіївський р-н, квартал № 23 Конча-Заспівське лісництво, урочище «Конча-Заспа»	Землі лісогосподарського призначення	09.01 Для ведення лісового господарства і пов'язаних з ним послуг
13	561341120	Технічна документація із землеустрою щодо інвентаризації земель (Об'єкт інвентаризації: земельна ділянка у кварталі № 18 Конча-Заспівського лісництва, урочище «Конча-Заспа» у Голосіївському районі м. Києва, яка перебуває у фактичному користуванні комунального підприємства «Лісопаркове господарство «Конча-Заспа» для ведення лісогосподарської та природоохоронної діяльності)	8000000000:90:366:0001	30,7869	місто Київ, район Голосіївський, квартал № 18 Конча-Заспівське лісництво, урочище «Конча-Заспа»	Землі лісогосподарського призначення	09.03 Для цілей підрозділів 09.01-09.02, 09.04-09.05 та для збереження та використання земель природно-заповідного фонду

№ п/п	Справа	Назва технічної документації із землеустрою	Кадастровий номер земельної ділянки	Площа земельної ділянки, га	Адреса	Категорія земель	Код виду цільового призначення
14	394194763	Технічна документація із землеустрою щодо інвентаризації земель Комунального підприємства «Лісопаркове господарство «Конча-Заспа» у кварталі № 20 Конча-Заспівського лісництва, урочище «Конча-Заспа» у Голосіївському районі м. Києва	8000000000:90:371:0012	1,1772	місто Київ, Голосіївський район, квартал № 20 Конча-Заспівського лісництва, урочище "Конча-Заспа»	Землі лісогосподарського призначення	09.01 Для ведення лісового господарства і пов'язаних з ним послуг
			8000000000:90:375:0001	61,6564	місто Київ, Голосіївський район, квартал № 20 Конча-Заспівського лісництва, урочище «Конча-Заспа»	Землі лісогосподарського призначення	09.03 Для цілей підрозділів 09.01-09.02, 09.04-09.05 та для збереження та використання земель природно-заповідного фонду

Київський міський голова

Віталій КЛИЧКО

Код земельної ділянки: 90:380:0004
Площа: 27.0829 га
Адрес земельної ділянки: Голосіївський район, квартал №24 Конча-Заспівське лісництво, урочище "Конча-Заспа"
Заявник: КОМУНАЛЬНЕ ПІДПРИЄМСТВО "ЛІСОПАРКОВЕ ГОСПОДАРСТВО "КОНЧА-ЗАСПА"
Вид та термін користування: постійне користування
Цільове призначення: 09.03, Для цілей підрозділів 09.01-09.02, 09.04-09.05 та для збереження та використання земель природно-заповідного фонду



Код земельної ділянки: 90:364:0001
Площа: 16.0244 га
Адрес земельної ділянки: Голосіївський район, квартал № 17 Конча-Заспівське лісництво, урочище "Конча-Заспа"
Заявник: КОМУНАЛЬНЕ ПІДПРИЄМСТВО «ЛІСОПАРКОВЕ ГОСПОДАРСТВО «КОНЧА-ЗАСПА»
Вид та термін користування: постійне користування
Цільове призначення: 09.03, Для цілей підрозділів 09.01-09.02, 09.04-09.05 та для збереження та використання земель природно-заповідного фонду



Sources: Esri, HERE, Garmin, USGS, Intermap, INCREMENT P, NRCan, Esri Japan, METI, Esri China (Hong Kong), Esri Korea, Esri (Thailand), NGCC, (c) OpenStreetMap contributors, and the GIS User Community

Код земельної ділянки: 90:398:0004
Площа: 36.2573 га
Адрес земельної ділянки: Голосіївський район, квартал № 11 Дачного лісництва, урочище "Конча-Заспа"
Заявник: КОМУНАЛЬНЕ ПІДПРИЄМСТВО «ЛІСОПАРКОВЕ ГОСПОДАРСТВО «КОНЧА-ЗАСПА»
Вид та термін користування: постійне користування
Цільове призначення: 09.03, Для цілей підрозділів 09.01-09.02, 09.04-09.05 та для збереження та використання земель природно-заповідного фонду

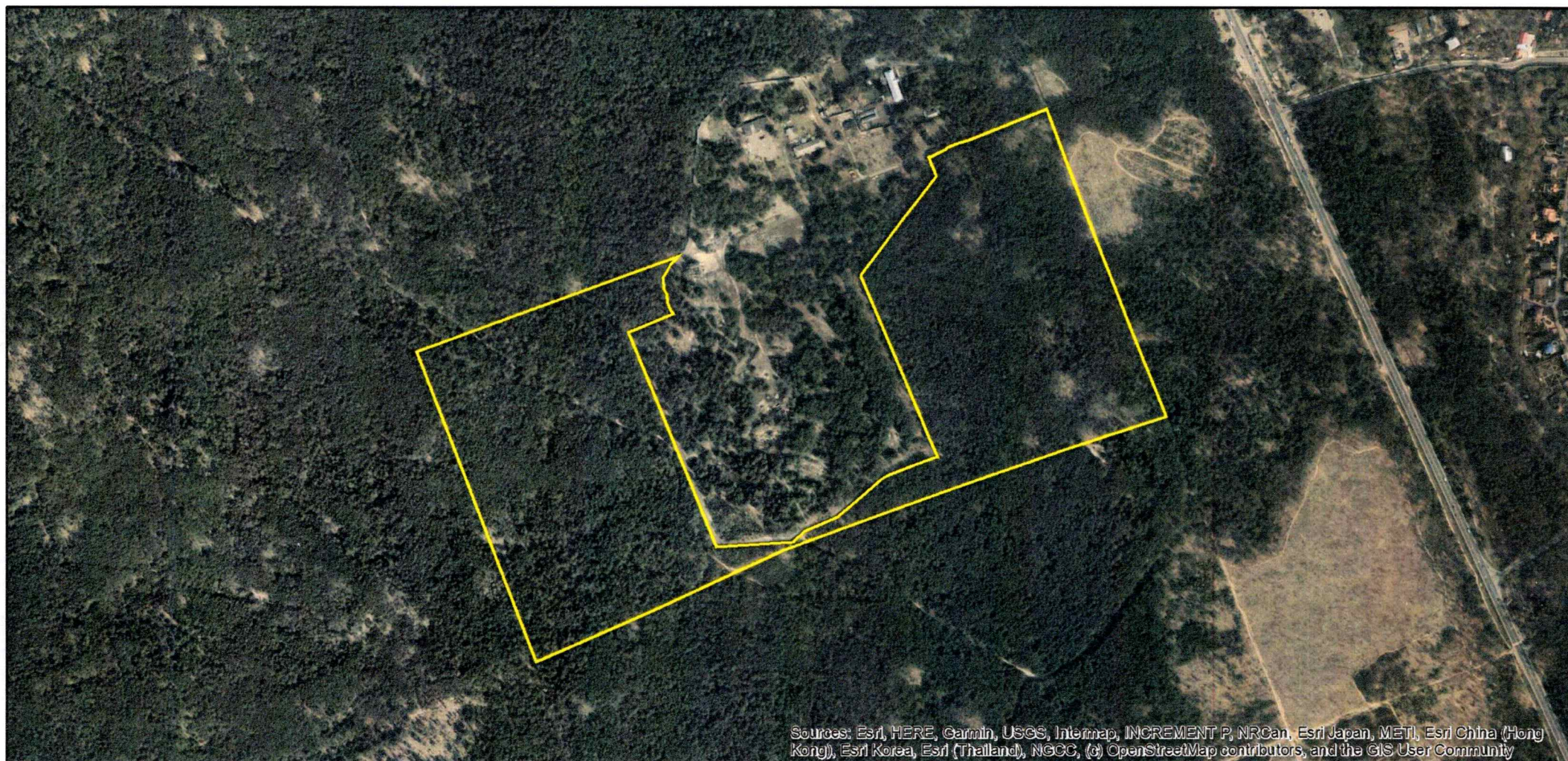

Sources: Esri, HERE, Garmin, USGS, Intermap, INCREMENT P, NRCan, Esri Japan, METI, Esri China (Hong Kong), Esri Korea, Esri (Thailand), NGCC, (c) OpenStreetMap contributors, and the GIS User Community

Код земельної ділянки: 90:396:0002
Площа: 20.5514 га
Адрес земельної ділянки: Голосіївський район, на території кварталу 90:396 (Дачне лісництво, квартал 5)
Заявник: КОМУНАЛЬНЕ ПІДПРИЄМСТВО «ЛІСОПАРКОВЕ ГОСПОДАРСТВО «КОНЧА-ЗАСПА»
Вид та термін користування: постійне користування
Цільове призначення: 09.03, Для цілей підрозділів 09.01-09.02, 09.04-09.05 та для збереження та використання земель природно-заповідного фонду

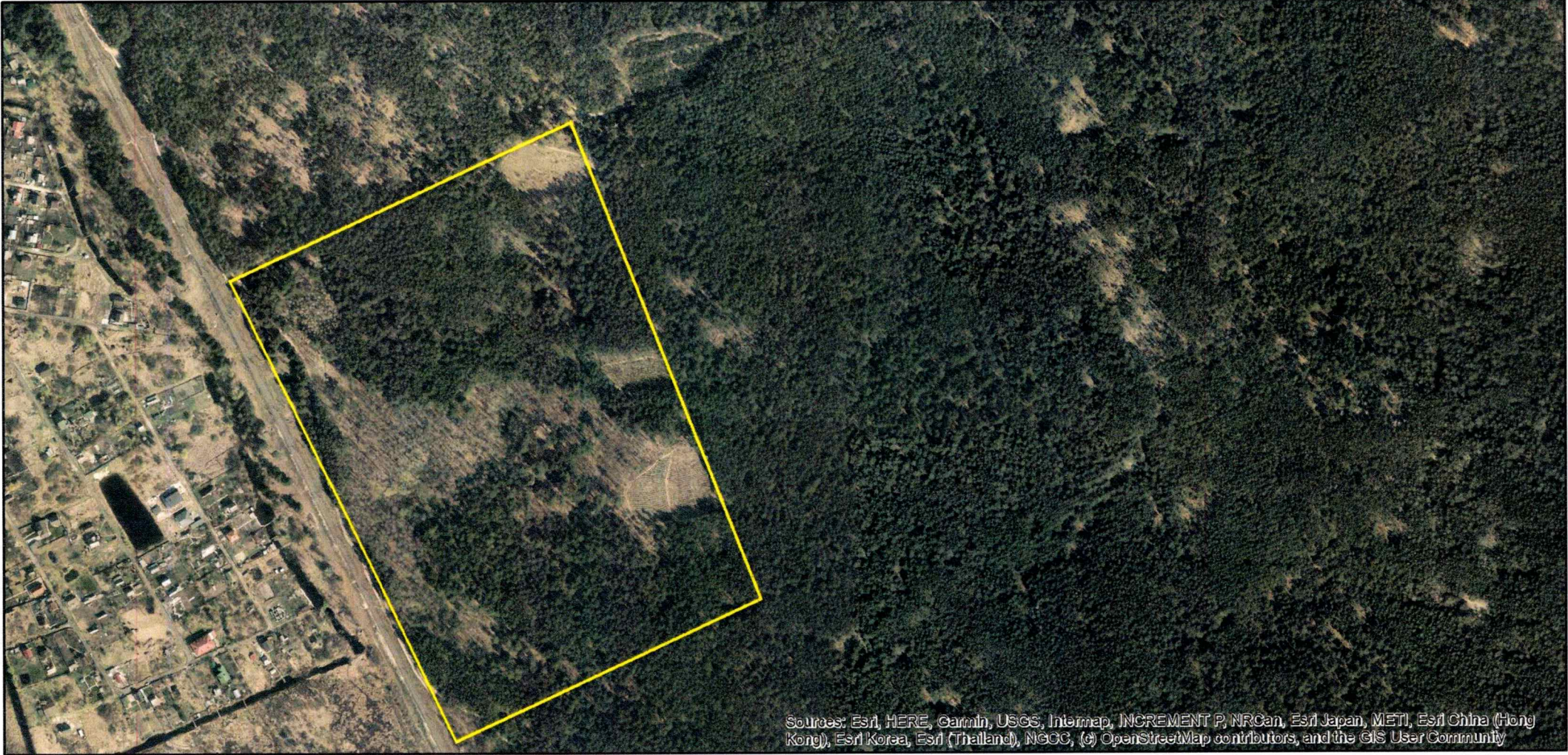

Sources: Esri, HERE, Garmin, USGS, Intermap, INCREMENT P, NRCan, Esri Japan, METI, Esri China (Hong Kong), Esri Korea, Esri (Thailand), NGCC, (c) OpenStreetMap contributors, and the GIS User Community

Код земельної ділянки: 90:398:0005
Площа: 0.1073 га
Адрес земельної ділянки: Голосіївський район, квартал № 7 Дачного лісництва, урочище "Конча-Заспа"
Заявник: КОМУНАЛЬНЕ ПІДПРИЄМСТВО «ЛІСОПАРКОВЕ ГОСПОДАРСТВО «КОНЧА-ЗАСПА»
Вид та термін користування: постійне користування
Цільове призначення: 09.03, Для цілей підрозділів 09.01-09.02, 09.04-09.05 та для збереження та використання земель природно-заповідного фонду

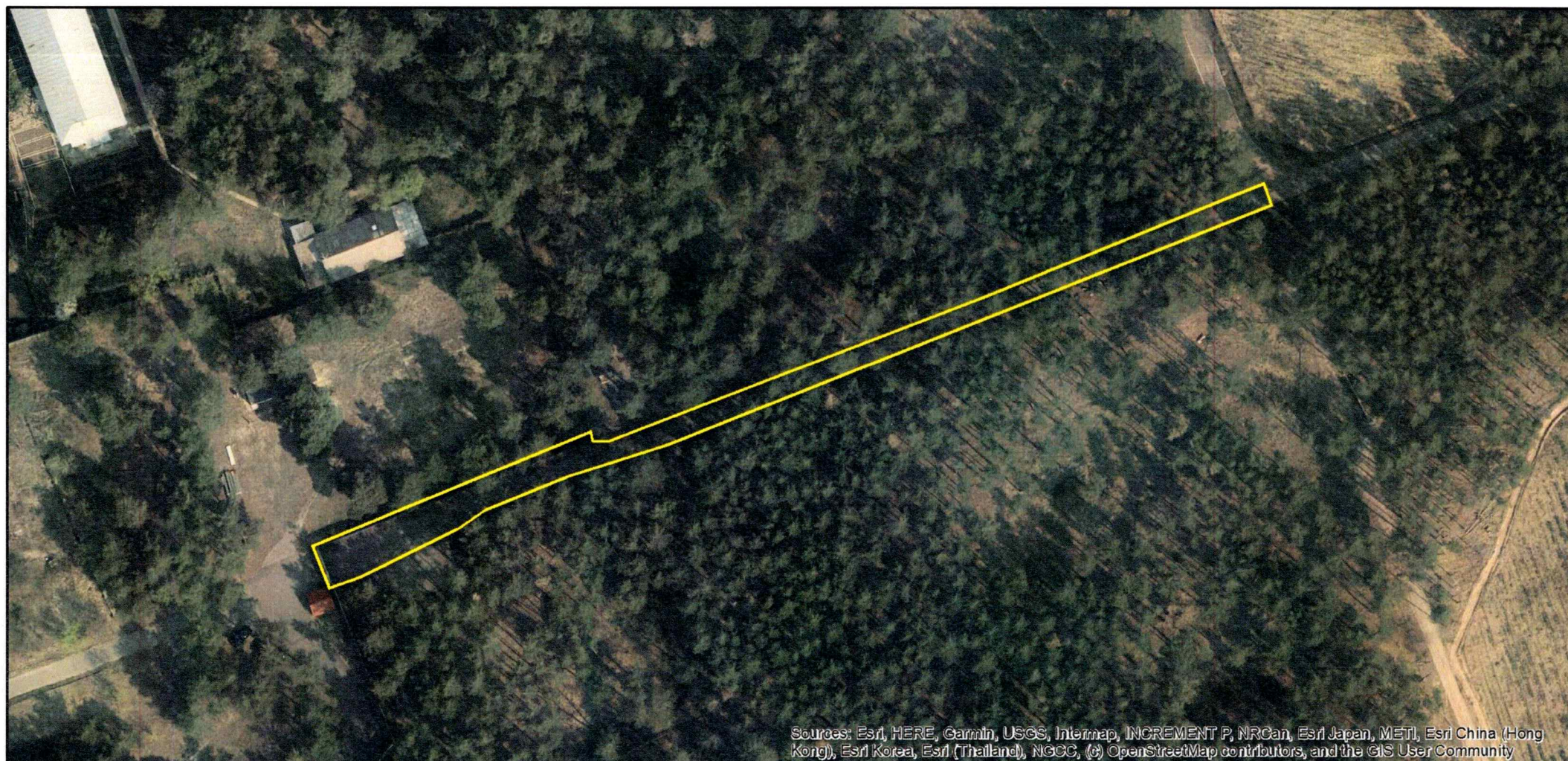

Sources: Esri, HERE, Garmin, USGS, Intermap, INCREMENT P, NRCan, Esri Japan, METI, Esri China (Hong Kong), Esri Korea, Esri (Thailand), NGCC, (c) OpenStreetMap contributors, and the GIS User Community

Код земельної ділянки: 90:371:0012
Площа: 1.1772 га
Адрес земельної ділянки: Голосіївський район, квартал № 20 Конча-Заспівського лісництва, урочище "Конча-Заспа"
Заявник: КОМУНАЛЬНЕ ПІДПРИЄМСТВО «ЛІСОПАРКОВЕ ГОСПОДАРСТВО «КОНЧА-ЗАСПА»
Вид та термін користування: постійне користування
Цільове призначення: 09.01, Для ведення лісового господарства і пов'язаних з ним послуг



Sources: Esri, HERE, Garmin, USGS, Intermap, INCREMENT P, NRCan, Esri Japan, METI, Esri China (Hong Kong), Esri Korea, Esri (Thailand), NGCC, (c) OpenStreetMap contributors, and the GIS User Community

Код земельної ділянки: 90:186:0009
Площа: 22.8162 га
Адрес земельної ділянки: Голосіївський район, квартал № 12 Конча-Заспівське лісництво, урочище "Конча-Заспа"
Заявник: КОМУНАЛЬНЕ ПІДПРИЄМСТВО «ЛІСОПАРКОВЕ ГОСПОДАРСТВО «КОНЧА-ЗАСПА»
Вид та термін користування: постійне користування
Цільове призначення: 09.03, Для цілей підрозділів 09.01-09.02, 09.04-09.05 та для збереження та використання земель природно-заповідного фонду



Sources: Esri, HERE, Garmin, USGS, Intermap, INCREMENT P, NRCan, Esri Japan, METI, Esri China (Hong Kong), Esri Korea, Esri (Thailand), NGCC, (c) OpenStreetMap contributors, and the GIS User Community

Код земельної ділянки: 90:409:0001
Площа: 19.9101 га
Адрес земельної ділянки: Голосіївський район, квартал № 15 Дачного лісництва, урочище "Конча-Заспа"
Заявник: КОМУНАЛЬНЕ ПІДПРИЄМСТВО «ЛІСОПАРКОВЕ ГОСПОДАРСТВО «КОНЧА-ЗАСПА»
Вид та термін користування: постійне користування
Цільове призначення: 09.03, Для цілей підрозділів 09.01-09.02, 09.04-09.05 та для збереження та використання земель природно-заповідного фонду



Sources: Esri, HERE, Garmin, USGS, Intermap, INCREMENT P, NRCan, Esri Japan, METI, Esri China (Hong Kong), Esri Korea, Esri (Thailand), NGCC, (c) OpenStreetMap contributors, and the GIS User Community

Код земельної ділянки: 90:400:0007
Площа: 1.3527 га
Адрес земельної ділянки: Голосіївський район, квартал № 15 Дачного лісництва, урочище "Конча-Заспа"
Заявник: КОМУНАЛЬНЕ ПІДПРИЄМСТВО «ЛІСОПАРКОВЕ ГОСПОДАРСТВО «КОНЧА-ЗАСПА»
Вид та термін користування: постійне користування
Цільове призначення: 09.01, Для ведення лісового господарства і пов'язаних з ним послуг



Sources: Esri, HERE, Garmin, USGS, Intermap, INCREMENT P, NRCan, Esri Japan, METI, Esri China (Hong Kong), Esri Korea, Esri (Thailand), NGCC, (c) OpenStreetMap contributors, and the GIS User Community

Код земельної ділянки: 90:366:0001
Площа: 30.7869 га
Адрес земельної ділянки: Голосіївський район, квартал № 18 Конча-Заспівське лісництво, урочище "Конча-Заспа"
Заявник: КОМУНАЛЬНЕ ПІДПРИЄМСТВО «ЛІСОПАРКОВЕ ГОСПОДАРСТВО «КОНЧА-ЗАСПА»
Вид та термін користування: постійне користування
Цільове призначення: 09.03, Для цілей підрозділів 09.01-09.02, 09.04-09.05 та для збереження та використання земель природно-заповідного фонду



Sources: Esri, HERE, Garmin, USGS, Intermap, INCREMENT P, NRCan, Esri Japan, METI, Esri China (Hong Kong), Esri Korea, Esri (Thailand), NGCC, (c) OpenStreetMap contributors, and the GIS User Community

Код земельної ділянки: 90:375:0001
Площа: 61.6564 га
Адрес земельної ділянки: Голосіївський район, квартал № 20 Конча-Заспівського лісництва, урочище "Конча-Заспа"
Заявник: КОМУНАЛЬНЕ ПІДПРИЄМСТВО «ЛІСОПАРКОВЕ ГОСПОДАРСТВО «КОНЧА-ЗАСПА»
Вид та термін користування: постійне користування
Цільове призначення: 09.03, Для цілей підрозділів 09.01-09.02, 09.04-09.05 та для збереження та використання земель природно-заповідного фонду

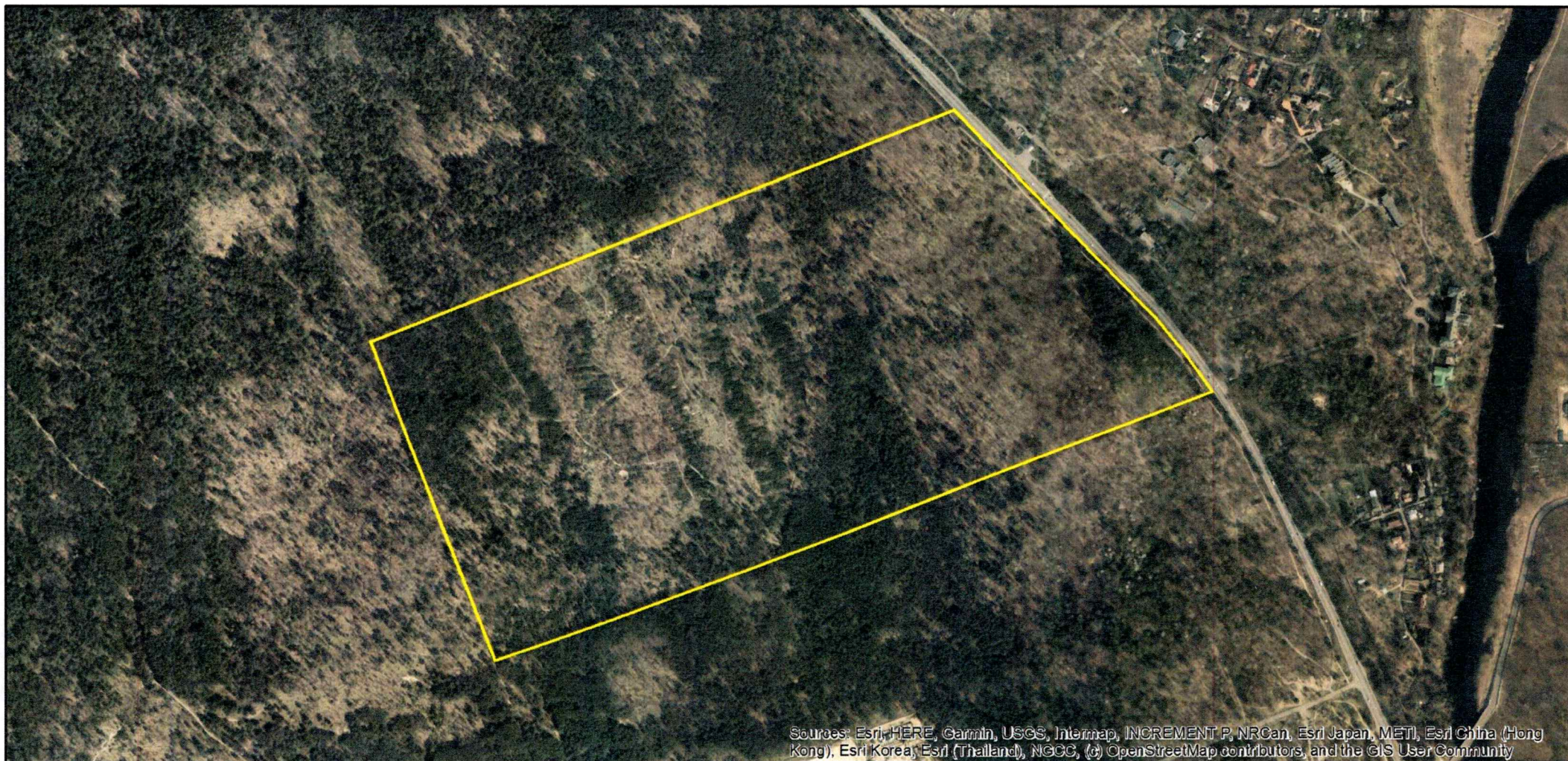

Код земельної ділянки: 90:370:0001
Площа: 46.2966 га
Адрес земельної ділянки: Голосіївський район, квартал № 19 Конча-Заспівське лісництво, урочище "Конча-Заспа"
Заявник: КОМУНАЛЬНЕ ПІДПРИЄМСТВО «ЛІСОПАРКОВЕ ГОСПОДАРСТВО «КОНЧА-ЗАСПА»
Вид та термін користування: постійне користування
Цільове призначення: 09.03, Для цілей підрозділів 09.01-09.02, 09.04-09.05 та для збереження та використання земель природно-заповідного фонду



Sources: Esri, HERE, Garmin, USGS, Intermap, INCREMENT P, NRCan, Esri Japan, METI, Esri China (Hong Kong), Esri Korea, Esri (Thailand), NGCC, (c) OpenStreetMap contributors, and the GIS User Community

Код земельної ділянки: 90:355:0004
Площа: 10.8346 га
Адрес земельної ділянки: Голосіївський район, квартал № 15 Конча-Заспівське лісництво, урочище "Конча-Заспа"
Заявник: КОМУНАЛЬНЕ ПІДПРИЄМСТВО «ЛІСОПАРКОВЕ ГОСПОДАРСТВО «КОНЧА-ЗАСПА»
Вид та термін користування: постійне користування
Цільове призначення: 09.03, Для цілей підрозділів 09.01-09.02, 09.04-09.05 та для збереження та використання земель природно-заповідного фонду



Sources: Esri, HERE, Garmin, USGS, Intermap, INCREMENT P, NRCan, Esri Japan, METI, Esri China (Hong Kong), Esri Korea, Esri (Thailand), NGCC, (c) OpenStreetMap contributors, and the GIS User Community

Код земельної ділянки: 90:355:0001
Площа: 0.1280 га
Адрес земельної ділянки: Голосіївський район, квартал № 15 Конча-Заспівське лісництво, урочище "Конча-Заспа"
Заявник: КОМУНАЛЬНЕ ПІДПРИЄМСТВО «ЛІСОПАРКОВЕ ГОСПОДАРСТВО «КОНЧА-ЗАСПА»
Вид та термін користування: постійне користування
Цільове призначення: 09.03, Для цілей підрозділів 09.01-09.02, 09.04-09.05 та для збереження та використання земель природно-заповідного фонду



Sources: Esri, HERE, Garmin, USGS, Intermap, INCREMENT P, NRCan, Esri Japan, METI, Esri China (Hong Kong), Esri Korea, Esri (Thailand), NGCC, (c) OpenStreetMap contributors, and the GIS User Community

Код земельної ділянки: 90:355:0002

Справа 241647028

Площа: 0.2022 га

Адрес земельної ділянки: Голосіївський район, квартал № 15 Конча-Заспівське лісництво, урочище "Конча-Заспа"

Заявник: КОМУНАЛЬНЕ ПІДПРИЄМСТВО «ЛІСОПАРКОВЕ ГОСПОДАРСТВО «КОНЧА-ЗАСПА»

Вид та термін користування: постійне користування

Цільове призначення: 09.03, Для цілей підрозділів 09.01-09.02, 09.04-09.05 та для збереження та використання земель природно-заповідного фонду



Sources: Esri, HERE, Garmin, USGS, Intermap, INCREMENT P, NRCan, Esri Japan, METI, Esri China (Hong Kong), Esri Korea, Esri (Thailand), NGCC, (c) OpenStreetMap contributors, and the GIS User Community

Матеріали аерофотозйомки 2019 р.
виготовлено за даними АІС ОУЗР

Код земельної ділянки: 90:355:0003
Площа: 11.4866 га
Адрес земельної ділянки: Голосіївський район, квартал № 15 Конча-Заспівське лісництво, урочище "Конча-Заспа"
Заявник: КОМУНАЛЬНЕ ПІДПРИЄМСТВО «ЛІСОПАРКОВЕ ГОСПОДАРСТВО «КОНЧА-ЗАСПА»
Вид та термін користування: постійне користування
Цільове призначення: 09.03, Для цілей підрозділів 09.01-09.02, 09.04-09.05 та для збереження та використання земель природно-заповідного фонду



Sources: Esri, HERE, Garmin, USGS, Intermap, INCREMENT P, NRCan, Esri Japan, METI, Esri China (Hong Kong), Esri Korea, Esri (Thailand), NGCC, (c) OpenStreetMap contributors, and the GIS User Community

Код земельної ділянки: 90:379:0005
Площа: 56.3362 га
Адрес земельної ділянки: Голосіївський район, квартал № 23 Конча-Заспівське лісництво, урочище "Конча-Заспа"
Заявник: КОМУНАЛЬНЕ ПІДПРИЄМСТВО «ЛІСОПАРКОВЕ ГОСПОДАРСТВО «КОНЧА-ЗАСПА»
Вид та термін користування: постійне користування
Цільове призначення: 09.03, Для цілей підрозділів 09.01-09.02, 09.04-09.05 та для збереження та використання земель природно-заповідного фонду



Код земельної ділянки: 90:411:0001
Площа: 21.7775 га
Адрес земельної ділянки: Голосіївський район, на території кварталу 90:411 (Дачне лісництво, квартал 16)
Заявник: КОМУНАЛЬНЕ ПІДПРИЄМСТВО «ЛІСОПАРКОВЕ ГОСПОДАРСТВО «КОНЧА-ЗАСПА»
Вид та термін користування: постійне користування
Цільове призначення: 09.03, Для цілей підрозділів 09.01-09.02, 09.04-09.05 та для збереження та використання земель природно-заповідного фонду

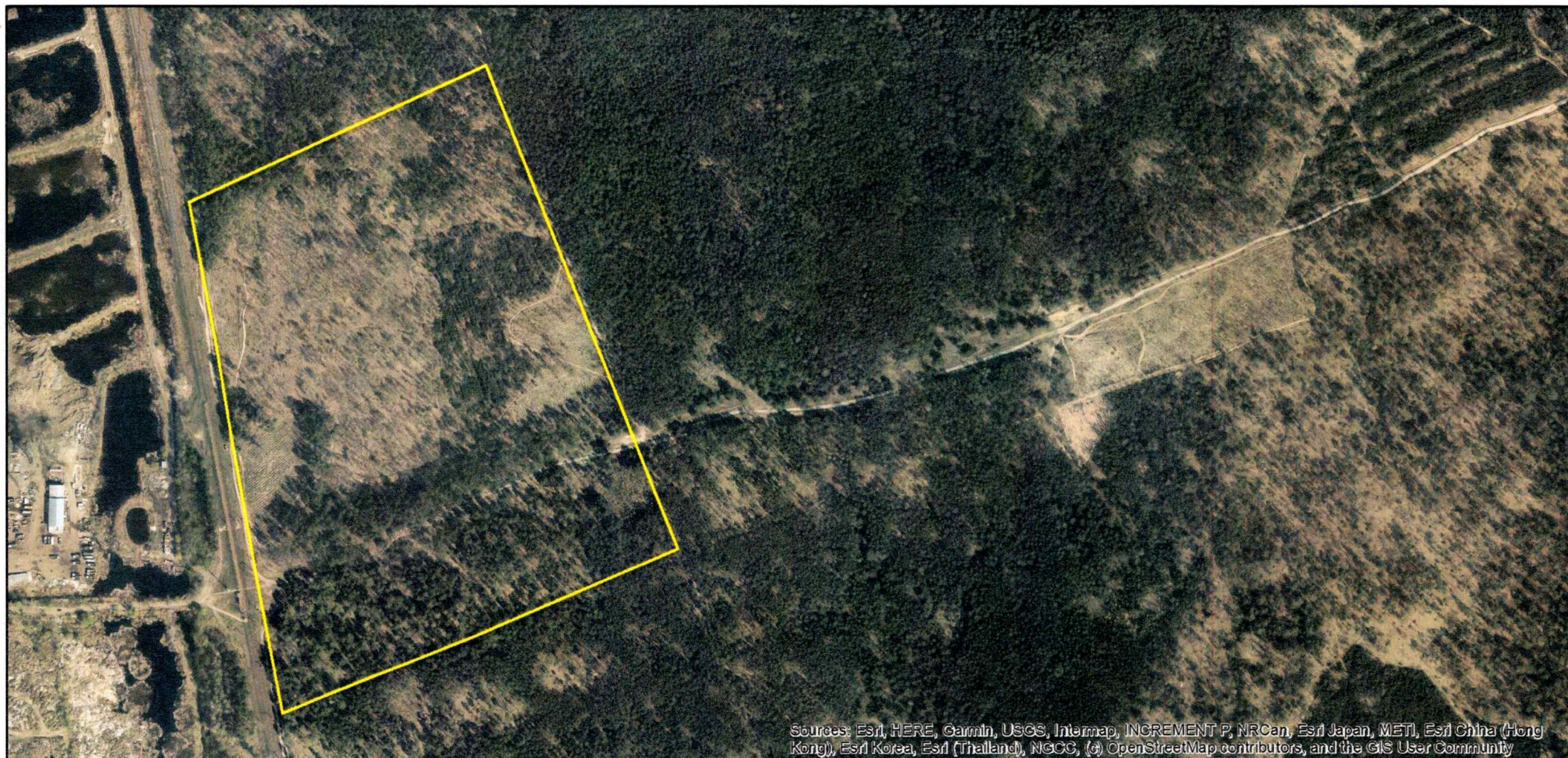

Sources: Esri, HERE, Garmin, USGS, Intermap, INCREMENT P, NRCan, Esri Japan, METI, Esri China (Hong Kong), Esri Korea, Esri (Thailand), NGCC, (c) OpenStreetMap contributors, and the GIS User Community

Код земельної ділянки: 90:711:0001

Площа: 0.9316 га

Адрес земельної ділянки: Голосіївський район, на території кварталу 90:711 (Дачне лісництво, квартал 16)

Заявник: КОМУНАЛЬНЕ ПІДПРИЄМСТВО «ЛІСОПАРКОВЕ ГОСПОДАРСТВО «КОНЧА-ЗАСПА»

Вид та термін користування: постійне користування

Цільове призначення: 09.03, Для цілей підрозділів 09.01-09.02, 09.04-09.05 та для збереження та використання земель природно-заповідного фонду



Код земельної ділянки: 90:371:0013
Площа: 1.7267 га
Адрес земельної ділянки: Голосіївський район, квартал № 23 Конча-Заспівське лісництво, урочище "Конча-Заспа"
Заявник: КОМУНАЛЬНЕ ПІДПРИЄМСТВО «ЛІСОПАРКОВЕ ГОСПОДАРСТВО «КОНЧА-ЗАСПА»
Вид та термін користування: постійне користування
Цільове призначення: 09.01, Для ведення лісового господарства і пов'язаних з ним послуг



Sources: Esri, HERE, Garmin, USGS, Intermap, INCREMENT P, NRCan, Esri Japan, METI, Esri China (Hong Kong), Esri Korea, Esri (Thailand), NGCC, (c) OpenStreetMap contributors, and the GIS User Community

Код земельної ділянки: 90:342:0015
Площа: 32.4241 га
Адрес земельної ділянки: Голосіївський район, квартал № 13 Конча-Заспівське лісництво, урочище "Конча-Заспа"
Заявник: КОМУНАЛЬНЕ ПІДПРИЄМСТВО «ЛІСОПАРКОВЕ ГОСПОДАРСТВО «КОНЧА-ЗАСПА»
Вид та термін користування: постійне користування
Цільове призначення: 09.03, Для цілей підрозділів 09.01-09.02, 09.04-09.05 та для збереження та використання земель природно-заповідного фонду



Код земельної ділянки: 90:398:0220
Площа: 40.1466 га
Адрес земельної ділянки: Голосіївський район, квартал № 7 Дачного лісництва, урочище "Конча-Заспа"
Заявник: КОМУНАЛЬНЕ ПІДПРИЄМСТВО «ЛІСОПАРКОВЕ ГОСПОДАРСТВО «КОНЧА-ЗАСПА»
Вид та термін користування: постійне користування
Цільове призначення: 09.03, Для цілей підрозділів 09.01-09.02, 09.04-09.05 та для збереження та використання земель природно-заповідного фонду

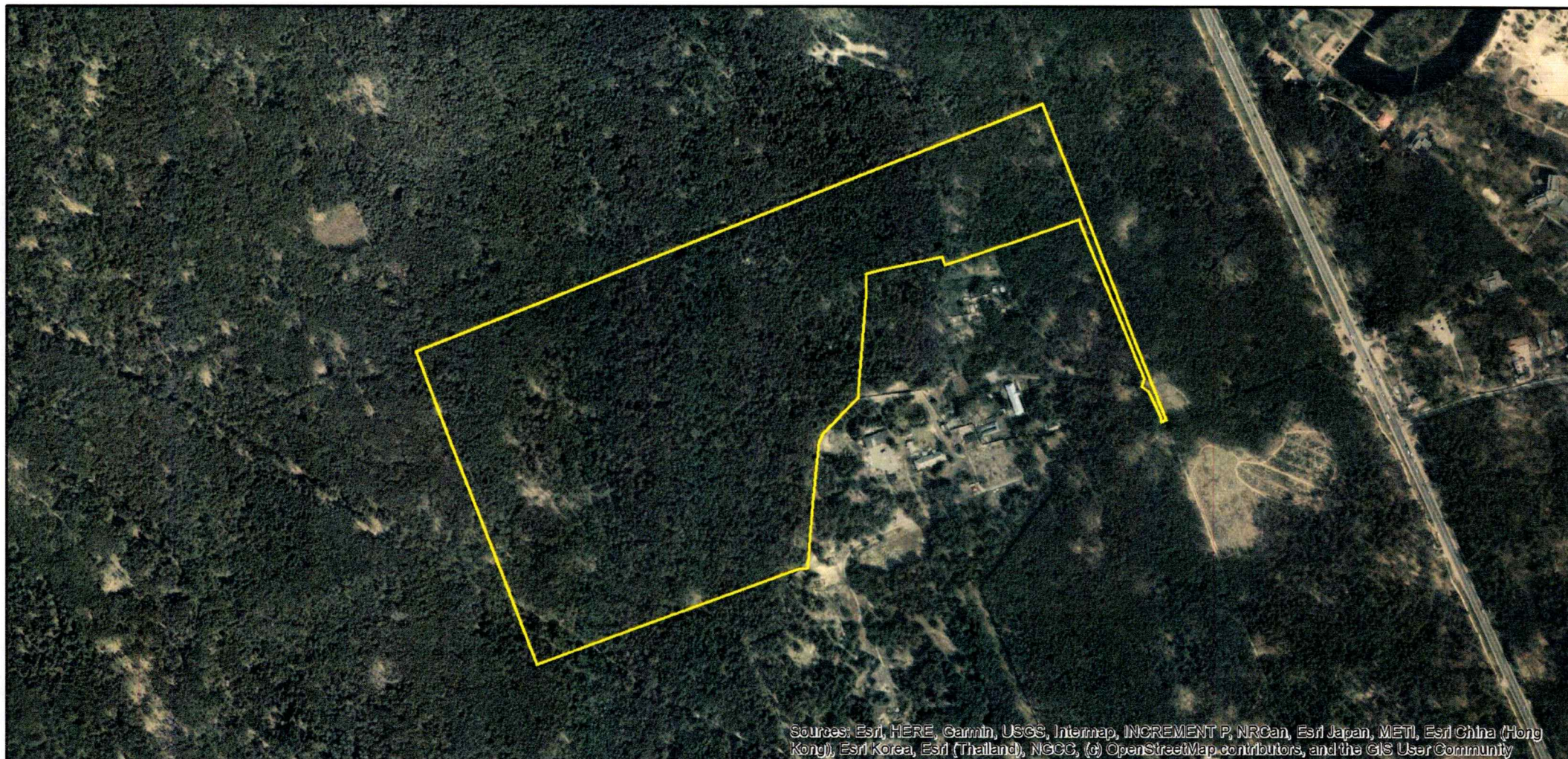

Sources: Esri, HERE, Garmin, USGS, Intermap, INCREMENT P, NRCan, Esri Japan, METI, Esri China (Hong Kong), Esri Korea, Esri (Thailand), NGCC, (c) OpenStreetMap contributors, and the GIS User Community

Код земельної ділянки: 90:379:0020
Площа: 0.0022 га
Адрес земельної ділянки: Голосіївський район, квартал № 23 Конча-Заспівське лісництво, урочище "Конча-Заспа"
Заявник: КОМУНАЛЬНЕ ПІДПРИЄМСТВО «ЛІСОПАРКОВЕ ГОСПОДАРСТВО «КОНЧА-ЗАСПА»
Вид та термін користування: постійне користування
Цільове призначення: 09.03, Для цілей підрозділів 09.01-09.02, 09.04-09.05 та для збереження та використання земель природно-заповідного фонду

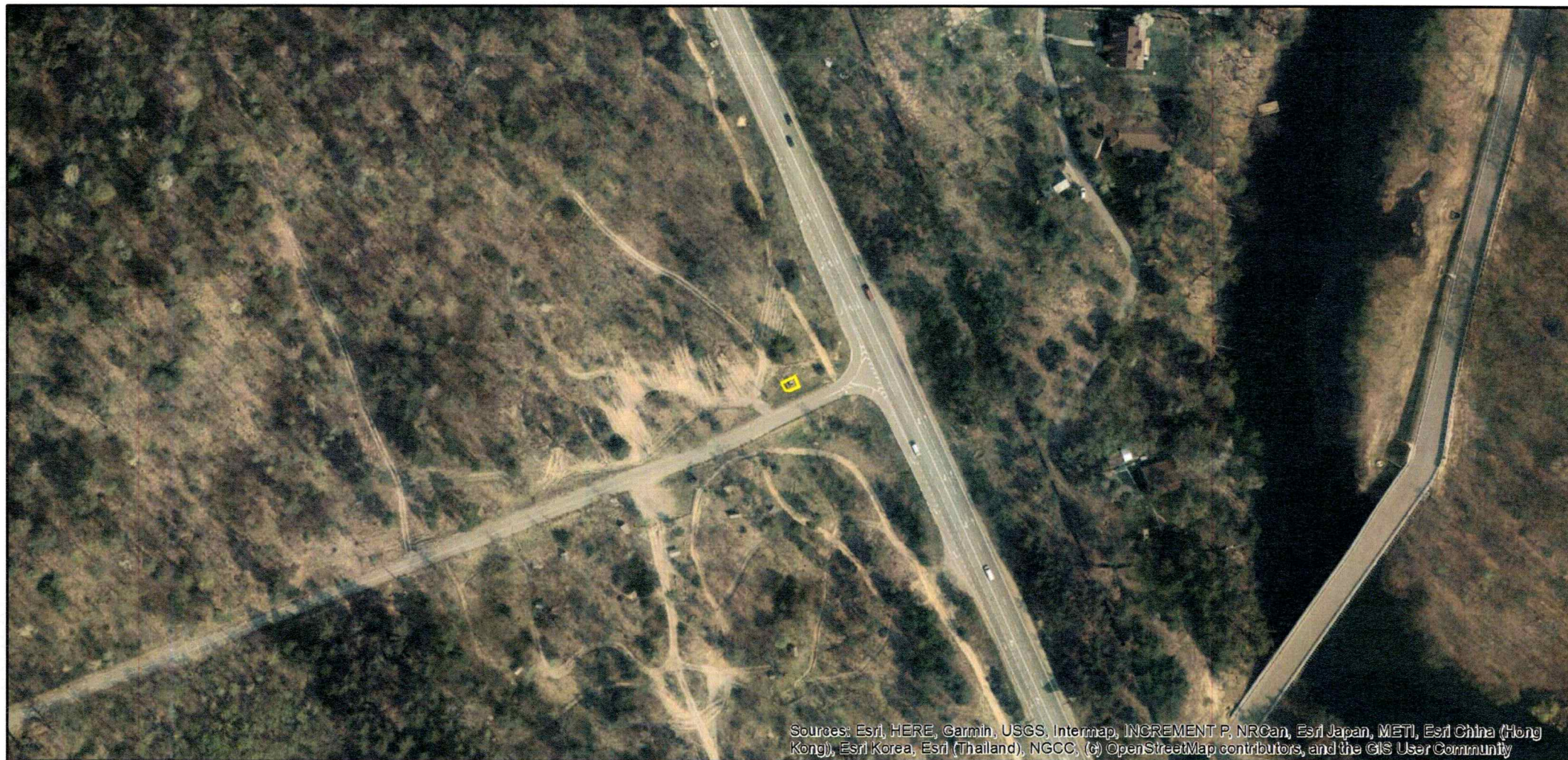

Код земельної ділянки: 90:379:0001
Площа: 0.0004 га
Адрес земельної ділянки: Голосіївський район, квартал № 23 Конча-Заспівське лісництво, урочище "Конча-Заспа"
Заявник: КОМУНАЛЬНЕ ПІДПРИЄМСТВО «ЛІСОПАРКОВЕ ГОСПОДАРСТВО «КОНЧА-ЗАСПА»
Вид та термін користування: постійне користування
Цільове призначення: 09.03, Для цілей підрозділів 09.01-09.02, 09.04-09.05 та для збереження та використання земель природно-заповідного фонду



Sources: Esri, HERE, Garmin, USGS, Intermap, INCREMENT P, NRCan, Esri Japan, METI, Esri China (Hong Kong), Esri Korea, Esri (Thailand), NGCC, (c) OpenStreetMap contributors, and the GIS User Community

Код земельної ділянки: 90:382:0001
Площа: 0.0008 га
Адрес земельної ділянки: Голосіївський район, квартал № 23 Конча-Заспівське лісництво, урочище "Конча-Заспа"
Заявник: КОМУНАЛЬНЕ ПІДПРИЄМСТВО «ЛІСОПАРКОВЕ ГОСПОДАРСТВО «КОНЧА-ЗАСПА»
Вид та термін користування: постійне користування
Цільове призначення: 09.03, Для цілей підрозділів 09.01-09.02, 09.04-09.05 та для збереження та використання земель природно-заповідного фонду



Sources: Esri, HERE, Garmin, USGS, Intermap, INCREMENT P, NRCan, Esri Japan, METI, Esri China (Hong Kong), Esri Korea, Esri (Thailand), NGCC, (c) OpenStreetMap contributors, and the GIS User Community

Код земельної ділянки: 90:379:0002
Площа: 0.0004 га
Адрес земельної ділянки: Голосіївський район, квартал № 23 Конча-Заспівське лісництво, урочище "Конча-Заспа"
Заявник: КОМУНАЛЬНЕ ПІДПРИЄМСТВО «ЛІСОПАРКОВЕ ГОСПОДАРСТВО «КОНЧА-ЗАСПА»
Вид та термін користування: постійне користування
Цільове призначення: 09.03, Для цілей підрозділів 09.01-09.02, 09.04-09.05 та для збереження та використання земель природно-заповідного фонду



Sources: Esri, HERE, Garmin, USGS, Intermap, INCREMENT P, NRCan, Esri Japan, METI, Esri China (Hong Kong), Esri Korea, Esri (Thailand), NGCC, (c) OpenStreetMap contributors, and the GIS User Community

Код земельної ділянки: 90:382:0002
Площа: 0.0004 га
Адрес земельної ділянки: Голосіївський район, квартал № 23 Конча-Заспівське лісництво, урочище "Конча-Заспа"
Заявник: КОМУНАЛЬНЕ ПІДПРИЄМСТВО «ЛІСОПАРКОВЕ ГОСПОДАРСТВО «КОНЧА-ЗАСПА»
Вид та термін користування: постійне користування
Цільове призначення: 09.03, Для цілей підрозділів 09.01-09.02, 09.04-09.05 та для збереження та використання земель природно-заповідного фонду



Sources: Esri, HERE, Garmin, USGS, Intermap, INCREMENT P, NRCan, Esri Japan, METI, Esri China (Hong Kong), Esri Korea, Esri (Thailand), NGCC, (c) OpenStreetMap contributors, and the GIS User Community

Код земельної ділянки: 90:379:0017
Площа: 0.0004 га
Адрес земельної ділянки: Голосіївський район, квартал № 23 Конча-Заспівське лісництво, урочище "Конча-Заспа"
Заявник: КОМУНАЛЬНЕ ПІДПРИЄМСТВО «ЛІСОПАРКОВЕ ГОСПОДАРСТВО «КОНЧА-ЗАСПА»
Вид та термін користування: постійне користування
Цільове призначення: 09.03, Для цілей підрозділів 09.01-09.02, 09.04-09.05 та для збереження та використання земель природно-заповідного фонду



Код земельної ділянки: 90:379:0007
Площа: 0.0004 га
Адрес земельної ділянки: Голосіївський район, квартал № 23 Конча-Заспівське лісництво, урочище "Конча-Заспа"
Заявник: КОМУНАЛЬНЕ ПІДПРИЄМСТВО «ЛІСОПАРКОВЕ ГОСПОДАРСТВО «КОНЧА-ЗАСПА»
Вид та термін користування: постійне користування
Цільове призначення: 09.03, Для цілей підрозділів 09.01-09.02, 09.04-09.05 та для збереження та використання земель природно-заповідного фонду



Sources: Esri, HERE, Garmin, USGS, Intermap, INCREMENT P, NRCan, Esri Japan, METI, Esri China (Hong Kong), Esri Korea, Esri (Thailand), NGCC, (c) OpenStreetMap contributors, and the GIS User Community

Код земельної ділянки: 90:379:0015
Площа: 0.0004 га
Адрес земельної ділянки: Голосіївський район, квартал № 23 Конча-Заспівське лісництво, урочище "Конча-Заспа"
Заявник: КОМУНАЛЬНЕ ПІДПРИЄМСТВО «ЛІСОПАРКОВЕ ГОСПОДАРСТВО «КОНЧА-ЗАСПА»
Вид та термін користування: постійне користування
Цільове призначення: 09.03, Для цілей підрозділів 09.01-09.02, 09.04-09.05 та для збереження та використання земель природно-заповідного фонду



Sources: Esri, HERE, Garmin, USGS, Intermap, INCREMENT P, NRCan, Esri Japan, METI, Esri China (Hong Kong), Esri Korea, Esri (Thailand), NGCC, (c) OpenStreetMap contributors, and the GIS User Community

Код земельної ділянки: 90:379:0006
Площа: 0.0004 га
Адрес земельної ділянки: Голосіївський район, квартал № 23 Конча-Заспівське лісництво, урочище "Конча-Заспа"
Заявник: КОМУНАЛЬНЕ ПІДПРИЄМСТВО «ЛІСОПАРКОВЕ ГОСПОДАРСТВО «КОНЧА-ЗАСПА»
Вид та термін користування: постійне користування
Цільове призначення: 09.03, Для цілей підрозділів 09.01-09.02, 09.04-09.05 та для збереження та використання земель природно-заповідного фонду



Sources: Esri, HERE, Garmin, USGS, Intermap, INCREMENT P, NRCan, Esri Japan, METI, Esri China (Hong Kong), Esri Korea, Esri (Thailand), NGCC, (c) OpenStreetMap contributors, and the GIS User Community

Код земельної ділянки: 90:379:0008

Площа: 0.0004 га

Адрес земельної ділянки: Голосіївський район, квартал № 23 Конча-Заспівське лісництво, урочище "Конча-Заспа"

Заявник: КОМУНАЛЬНЕ ПІДПРИЄМСТВО «ЛІСОПАРКОВЕ ГОСПОДАРСТВО «КОНЧА-ЗАСПА»

Вид та термін користування: постійне користування

Цільове призначення: 09.03, Для цілей підрозділів 09.01-09.02, 09.04-09.05 та для збереження та використання земель природно-заповідного фонду



Sources: Esri, HERE, Garmin, USGS, Intermap, INCREMENT P, NRCan, Esri Japan, METI, Esri China (Hong Kong), Esri Korea, Esri (Thailand), NGCC, (c) OpenStreetMap contributors, and the GIS User Community

Код земельної ділянки: 90:379:0018

Площа: 0.0004 га

Адрес земельної ділянки: Голосіївський район, квартал № 23 Конча-Заспівське лісництво, урочище "Конча-Заспа"

Заявник: КОМУНАЛЬНЕ ПІДПРИЄМСТВО «ЛІСОПАРКОВЕ ГОСПОДАРСТВО «КОНЧА-ЗАСПА»

Вид та термін користування: постійне користування

Цільове призначення: 09.03, Для цілей підрозділів 09.01-09.02, 09.04-09.05 та для збереження та використання земель природно-заповідного фонду



Sources: Esri, HERE, Garmin, USGS, Intermap, INCREMENT P, NRCan, Esri Japan, METI, Esri China (Hong Kong), Esri Korea, Esri (Thailand), NGCC, (c) OpenStreetMap contributors, and the GIS User Community

Код земельної ділянки: 90:379:0019
Площа: 0.0004 га
Адрес земельної ділянки: Голосіївський район, квартал № 23 Конча-Заспівське лісництво, урочище "Конча-Заспа"
Заявник: КОМУНАЛЬНЕ ПІДПРИЄМСТВО «ЛІСОПАРКОВЕ ГОСПОДАРСТВО «КОНЧА-ЗАСПА»
Вид та термін користування: постійне користування
Цільове призначення: 09.03, Для цілей підрозділів 09.01-09.02, 09.04-09.05 та для збереження та використання земель природно-заповідного фонду



Sources: Esri, HERE, Garmin, USGS, Intermap, INCREMENT P, NRCan, Esri Japan, METI, Esri China (Hong Kong), Esri Korea, Esri (Thailand), NGCC, (c) OpenStreetMap contributors, and the GIS User Community

Код земельної ділянки: 90:379:0013
Площа: 0.0004 га
Адрес земельної ділянки: Голосіївський район, квартал № 23 Конча-Заспівське лісництво, урочище "Конча-Заспа"
Заявник: КОМУНАЛЬНЕ ПІДПРИЄМСТВО «ЛІСОПАРКОВЕ ГОСПОДАРСТВО «КОНЧА-ЗАСПА»
Вид та термін користування: постійне користування
Цільове призначення: 09.03, Для цілей підрозділів 09.01-09.02, 09.04-09.05 та для збереження та використання земель природно-заповідного фонду



Sources: Esri, HERE, Garmin, USGS, Intermap, INCREMENT P, NRCan, Esri Japan, METI, Esri China (Hong Kong), Esri Korea, Esri (Thailand), NGCC, (c) OpenStreetMap contributors, and the GIS User Community

Код земельної ділянки: 90:379:0014
Площа: 0.0007 га
Адрес земельної ділянки: Голосіївський район, квартал № 23 Конча-Заспівське лісництво, урочище "Конча-Заспа"
Заявник: КОМУНАЛЬНЕ ПІДПРИЄМСТВО «ЛІСОПАРКОВЕ ГОСПОДАРСТВО «КОНЧА-ЗАСПА»
Вид та термін користування: постійне користування
Цільове призначення: 09.03, Для цілей підрозділів 09.01-09.02, 09.04-09.05 та для збереження та використання земель природно-заповідного фонду

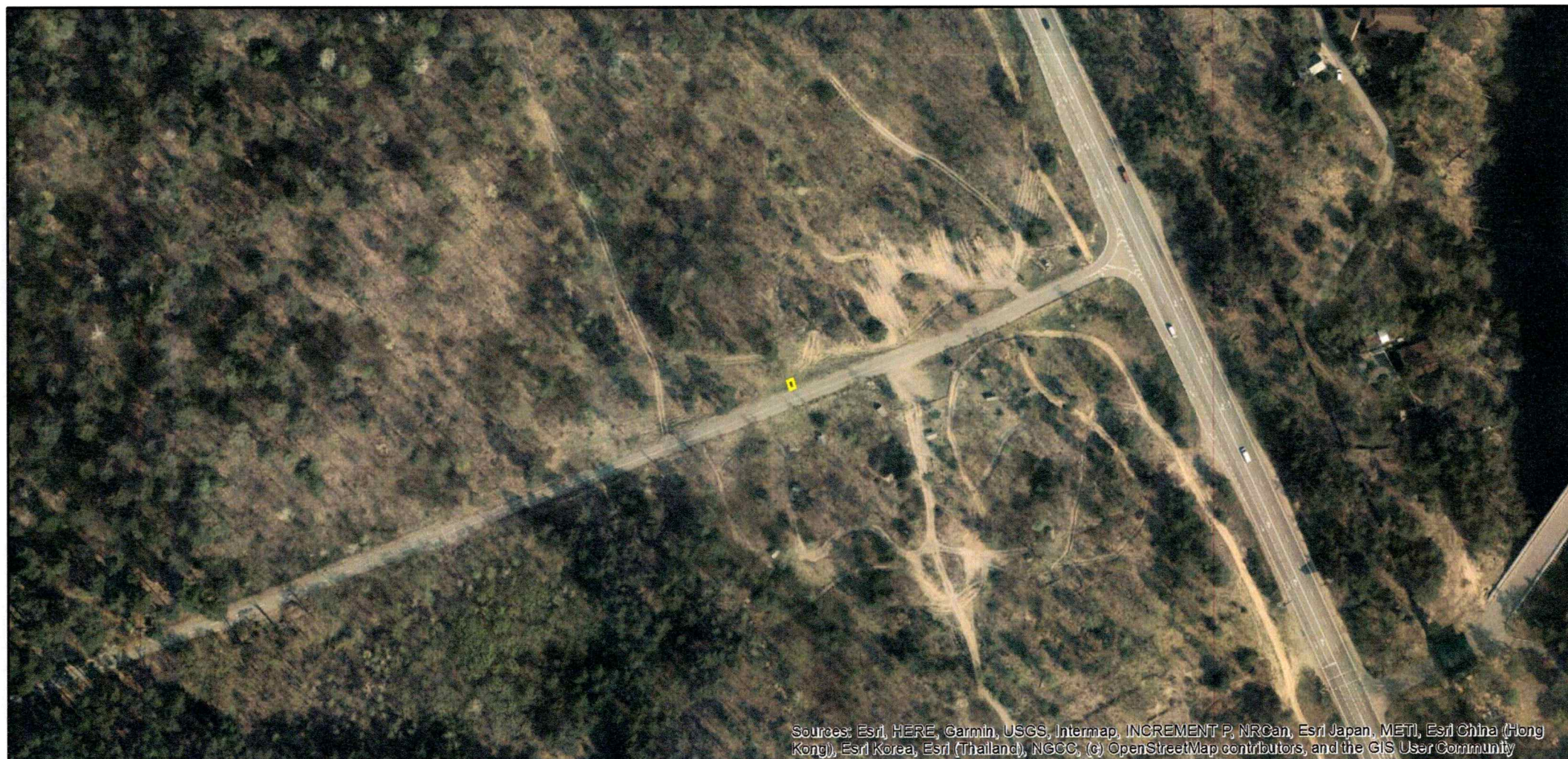

Sources: Esri, HERE, Garmin, USGS, Intermap, INCREMENT P, NRCan, Esri Japan, METI, Esri China (Hong Kong), Esri Korea, Esri (Thailand), NGCC, (c) OpenStreetMap contributors, and the GIS User Community

Код земельної ділянки: 90:379:0010
Площа: 0.0006 га
Адрес земельної ділянки: Голосіївський район, квартал № 23 Конча-Заспівське лісництво, урочище "Конча-Заспа"
Заявник: КОМУНАЛЬНЕ ПІДПРИЄМСТВО «ЛІСОПАРКОВЕ ГОСПОДАРСТВО «КОНЧА-ЗАСПА»
Вид та термін користування: постійне користування
Цільове призначення: 09.03, Для цілей підрозділів 09.01-09.02, 09.04-09.05 та для збереження та використання земель природно-заповідного фонду

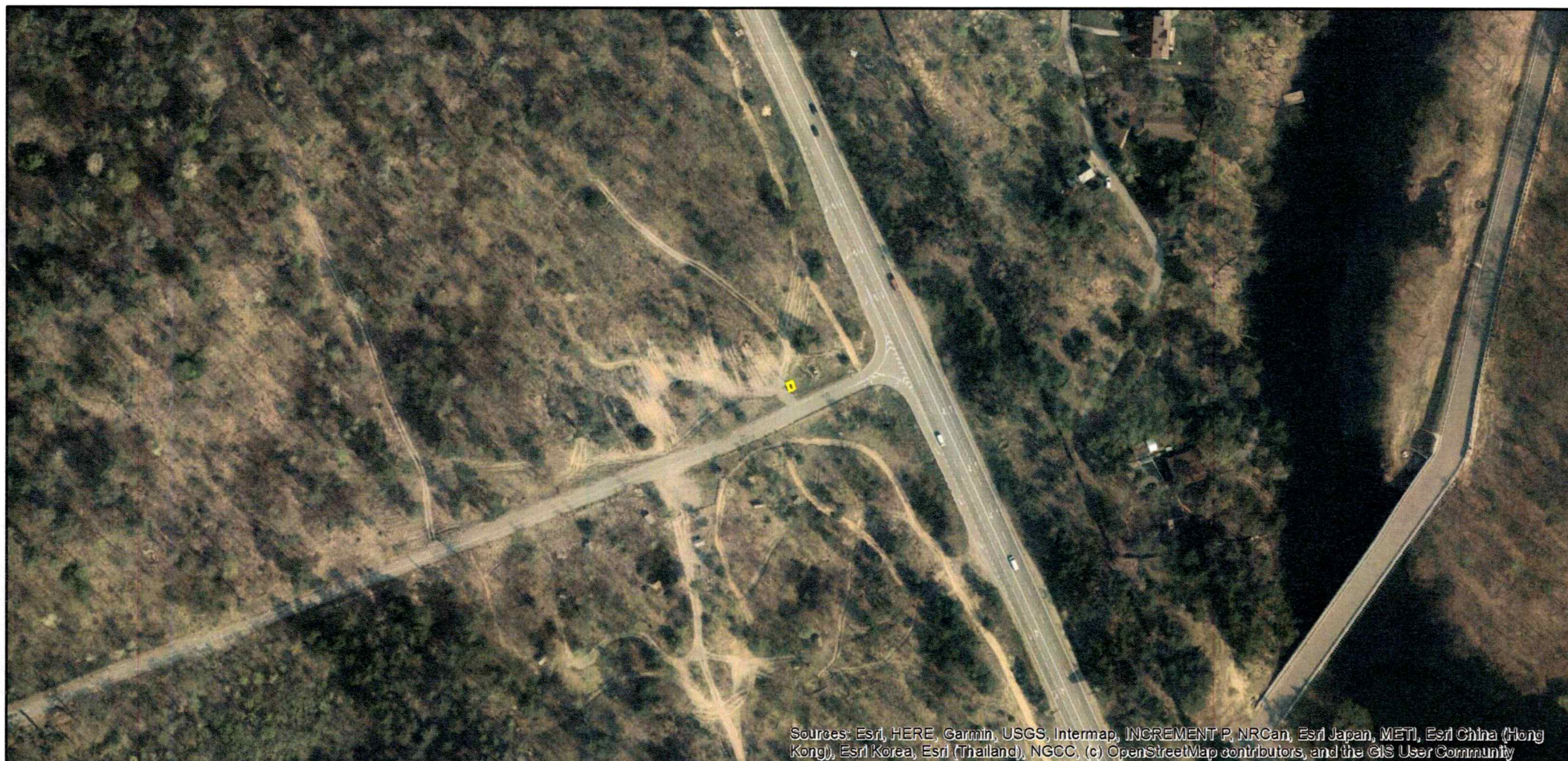

Код земельної ділянки: 90:379:0003
Площа: 0.0004 га
Адрес земельної ділянки: Голосіївський район, квартал № 23 Конча-Заспівське лісництво, урочище "Конча-Заспа"
Заявник: КОМУНАЛЬНЕ ПІДПРИЄМСТВО «ЛІСОПАРКОВЕ ГОСПОДАРСТВО «КОНЧА-ЗАСПА»
Вид та термін користування: постійне користування
Цільове призначення: 09.03, Для цілей підрозділів 09.01-09.02, 09.04-09.05 та для збереження та використання земель природно-заповідного фонду

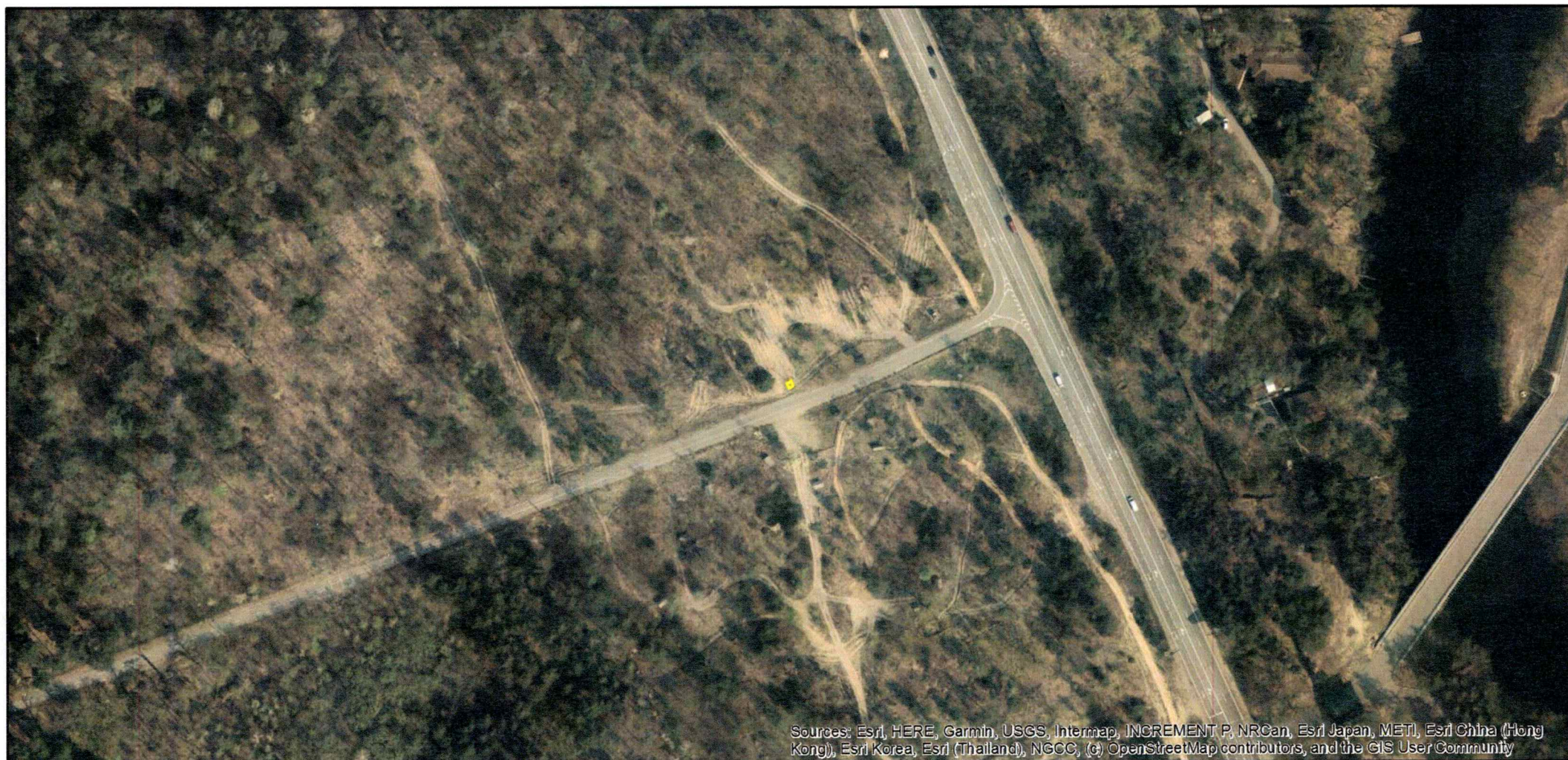

Sources: Esri, HERE, Garmin, USGS, Intermap, INCREMENT P, NRCan, Esri Japan, METI, Esri China (Hong Kong), Esri Korea, Esri (Thailand), NGCC, (c) OpenStreetMap contributors, and the GIS User Community

Код земельної ділянки: 90:379:0011
Площа: 0.0004 га
Адрес земельної ділянки: Голосіївський район, квартал № 23 Конча-Заспівське лісництво, урочище "Конча-Заспа"
Заявник: КОМУНАЛЬНЕ ПІДПРИЄМСТВО «ЛІСОПАРКОВЕ ГОСПОДАРСТВО «КОНЧА-ЗАСПА»
Вид та термін користування: постійне користування
Цільове призначення: 09.03, Для цілей підрозділів 09.01-09.02, 09.04-09.05 та для збереження та використання земель природно-заповідного фонду



Sources: Esri, HERE, Garmin, USGS, Intermap, INCREMENT P, NRCan, Esri Japan, METI, Esri China (Hong Kong), Esri Korea, Esri (Thailand), NGCC, (c) OpenStreetMap contributors, and the GIS User Community

Код земельної ділянки: 90:379:0009
Площа: 0.0004 га
Адрес земельної ділянки: Голосіївський район, квартал № 23 Конча-Заспівське лісництво, урочище "Конча-Заспа"
Заявник: КОМУНАЛЬНЕ ПІДПРИЄМСТВО «ЛІСОПАРКОВЕ ГОСПОДАРСТВО «КОНЧА-ЗАСПА»
Вид та термін користування: постійне користування
Цільове призначення: 09.03, Для цілей підрозділів 09.01-09.02, 09.04-09.05 та для збереження та використання земель природно-заповідного фонду



Sources: Esri, HERE, Garmin, USGS, Intermap, INCREMENT P, NRCan, Esri Japan, METI, Esri China (Hong Kong), Esri Korea, Esri (Thailand), NGCC, (c) OpenStreetMap contributors, and the GIS User Community

Код земельної ділянки: 90:379:0004
Площа: 0.0004 га
Адрес земельної ділянки: Голосіївський район, квартал № 23 Конча-Заспівське лісництво, урочище "Конча-Заспа"
Заявник: КОМУНАЛЬНЕ ПІДПРИЄМСТВО «ЛІСОПАРКОВЕ ГОСПОДАРСТВО «КОНЧА-ЗАСПА»
Вид та термін користування: постійне користування
Цільове призначення: 09.03, Для цілей підрозділів 09.01-09.02, 09.04-09.05 та для збереження та використання земель природно-заповідного фонду



Sources: Esri, HERE, Garmin, USGS, Intermap, INCREMENT P, NRCan, Esri Japan, METI, Esri China (Hong Kong), Esri Korea, Esri (Thailand), NGCC, (c) OpenStreetMap contributors, and the GIS User Community

Код земельної ділянки: 90:379:0012

Площа: 0.0004 га

Адрес земельної ділянки: Голосіївський район, квартал № 23 Конча-Заспівське лісництво, урочище "Конча-Заспа"

Заявник: КОМУНАЛЬНЕ ПІДПРИЄМСТВО «ЛІСОПАРКОВЕ ГОСПОДАРСТВО «КОНЧА-ЗАСПА»

Вид та термін користування: постійне користування

Цільове призначення: 09.03, Для цілей підрозділів 09.01-09.02, 09.04-09.05 та для збереження та використання земель природно-заповідного фонду



Sources: Esri, HERE, Garmin, USGS, Intermap, INCREMENT P, NRCan, Esri Japan, METI, Esri China (Hong Kong), Esri Korea, Esri (Thailand), NGCC, (c) OpenStreetMap contributors, and the GIS User Community

Код земельної ділянки: 90:380:0002
Площа: 0.0004 га
Адрес земельної ділянки: Голосіївський район, квартал №24 Конча-Заспівське лісництво, урочище "Конча-Заспа"
Заявник: КОМУНАЛЬНЕ ПІДПРИЄМСТВО "ЛІСОПАРКОВЕ ГОСПОДАРСТВО "КОНЧА-ЗАСПА"
Вид та термін користування: постійне користування
Цільове призначення: 09.03, Для цілей підрозділів 09.01-09.02, 09.04-09.05 та для збереження та використання земель природно-заповідного фонду



Sources: Esri, HERE, Garmin, USGS, Intermap, INCREMENT P, NRCan, Esri Japan, METI, Esri China (Hong Kong), Esri Korea, Esri (Thailand), NGCC, (c) OpenStreetMap contributors, and the GIS User Community

Код земельної ділянки: 90:380:0003

Площа: 0.0005 га

Адрес земельної ділянки: Голосіївський район, квартал №24 Конча-Заспівське лісництво, урочище "Конча-Заспа"

Заявник: КОМУНАЛЬНЕ ПІДПРИЄМСТВО "ЛІСОПАРКОВЕ ГОСПОДАРСТВО "КОНЧА-ЗАСПА"

Вид та термін користування: постійне користування

Цільове призначення: 09.03, Для цілей підрозділів 09.01-09.02, 09.04-09.05 та для збереження та використання земель природно-заповідного фонду



Sources: Esri, HERE, Garmin, USGS, Intermap, INCREMENT P, NRCan, Esri Japan, METI, Esri China (Hong Kong), Esri Korea, Esri (Thailand), NCCO, (c) OpenStreetMap contributors, and the GIS User Community

Код земельної ділянки: 90:376:0015
Площа: 0.0004 га
Адрес земельної ділянки: Голосіївський район, квартал №24 Конча-Заспівське лісництво, урочище "Конча-Заспа"
Заявник: КОМУНАЛЬНЕ ПІДПРИЄМСТВО "ЛІСОПАРКОВЕ ГОСПОДАРСТВО "КОНЧА-ЗАСПА"
Вид та термін користування: постійне користування
Цільове призначення: 09.03, Для цілей підрозділів 09.01-09.02, 09.04-09.05 та для збереження та використання земель природно-заповідного фонду



Sources: Esri, HERE, Garmin, USGS, Intermap, INCREMENT P, NRCan, Esri Japan, METI, Esri China (Hong Kong), Esri Korea, Esri (Thailand), NGCC, (c) OpenStreetMap contributors, and the GIS User Community

Код земельної ділянки: 90:376:0019
Площа: 0.0004 га
Адрес земельної ділянки: Голосіївський район, квартал №24 Конча-Заспівське лісництво, урочище "Конча-Заспа"
Заявник: КОМУНАЛЬНЕ ПІДПРИЄМСТВО "ЛІСОПАРКОВЕ ГОСПОДАРСТВО "КОНЧА-ЗАСПА"
Вид та термін користування: постійне користування
Цільове призначення: 09.03, Для цілей підрозділів 09.01-09.02, 09.04-09.05 та для збереження та використання земель природно-заповідного фонду



Sources: Esri, HERE, Garmin, USGS, Intermap, INCREMENT P, NRCan, Esri Japan, METI, Esri China (Hong Kong), Esri Korea, Esri (Thailand), NGCC, (c) OpenStreetMap contributors, and the GIS User Community

Код земельної ділянки: 90:376:0016
Площа: 0.0004 га
Адрес земельної ділянки: Голосіївський район, квартал №24 Конча-Заспівське лісництво, урочище "Конча-Заспа"
Заявник: КОМУНАЛЬНЕ ПІДПРИЄМСТВО "ЛІСОПАРКОВЕ ГОСПОДАРСТВО "КОНЧА-ЗАСПА"
Вид та термін користування: постійне користування
Цільове призначення: 09.03, Для цілей підрозділів 09.01-09.02, 09.04-09.05 та для збереження та використання земель природно-заповідного фонду



Код земельної ділянки: 90:376:0017
Площа: 0.0005 га
Адрес земельної ділянки: Голосіївський район, квартал №24 Конча-Заспівське лісництво, урочище "Конча-Заспа"
Заявник: КОМУНАЛЬНЕ ПІДПРИЄМСТВО "ЛІСОПАРКОВЕ ГОСПОДАРСТВО "КОНЧА-ЗАСПА"
Вид та термін користування: постійне користування
Цільове призначення: 09.03, Для цілей підрозділів 09.01-09.02, 09.04-09.05 та для збереження та використання земель природно-заповідного фонду



Sources: Esri, HERE, Garmin, USGS, Intermap, INCREMENT P, NRCan, Esri Japan, METI, Esri China (Hong Kong), Esri Korea, Esri (Thailand), NGCC, (c) OpenStreetMap contributors, and the GIS User Community



КИЇВСЬКА МІСЬКА РАДА

Терентьєву М. О.

Положишник В. О.

Москало П. Д.

Прошу розглянути проєкт рішення від 07.01.2025
№ 08/231 - 4/ПР в установленому порядку.

Тхорику С. М.

Прошу опрацювати в межах компетенції управління.

Омельченко А. В.

Для контролю за проходженням та тиражування.

Трохиміву В. В.

Володимир БОНДАРЕНКО

“07” січня 2025 року
№ 08/231 - 4/ПР



08/231 - 4/MP
07.01.2025

УКРАЇНА

ВИКОНАВЧИЙ ОРГАН КИЇВСЬКОЇ МІСЬКОЇ РАДИ
(КИЇВСЬКА МІСЬКА ДЕРЖАВНА АДМІНІСТРАЦІЯ)

ДЕПАРТАМЕНТ ЗЕМЕЛЬНИХ РЕСУРСІВ

вул. Хрещатик, 32-а, м. Київ, 01001 тел. (044) 202 78 15

Контактний центр міста Києва (044) 15 51 E-mail: kyivland@kyivcity.gov.ua Код ЄДРПОУ 26199097

07.01.25. № 05715-СЛ-74904

Заступнику міського голови-
секретарю Київської міської ради
Володимиру БОНДАРЕНКУ

Шановний Володимире Володимировичу!

Департамент земельних ресурсів виконавчого органу Київської міської ради (Київської міської державної адміністрації) відповідно до пункту 3 статті 26 Регламенту Київської міської ради, затвердженого рішенням Київської міської ради від 04.11.2021 № 3135/3176, направляє проект рішення Київської міської ради «Про надання комунальному підприємству «Лісопаркове господарство «Конча-Заспа» земельних ділянок у постійне користування для цілей підрозділів 09.01-09.02, 09.04-09.05 та для збереження та використання земель природно-заповідного фонду у Голосіївському районі міста Києва» (справа № 613654141) для подальшого опрацювання.

Додатки:

- проект рішення Київської міської ради до справи № 613654141 на 5 арк. в 1 примірнику;
- пояснювальна записка до справи № 613654141 на 7 арк. в 1 примірнику;
- витяги з бази даних міського земельного кадастру на 14 арк. в 1 примірнику;
- матеріали супутникової фотозйомки на 47 арк. в 1 примірнику;
- матеріали справ №№ 660084165, 324127937, 720227419, 431410620, 483413704, 649914120, 241647028, 524341169, 344170205, 510941944, 725359416, 686444160, 561341120, 394194763 в 1 примірнику.

З повагою

Директор

Валентина ПЕЛИХ

Текст проєкту рішення у паперовому вигляді відповідає проєкту в електронному вигляді на USB носії.

В. о. начальника четвертого відділу
управління землеустрою
Департаменту земельних ресурсів
виконавчого органу Київської міської ради
(Київської міської державної адміністрації)



Оксана ШИНКАРЧУК