Звіт про роботу депутата

ШЛАПАК Алли Василівни

за 2019 рік (Округ 74)

Звернення громадян

До приймальні

2073 особи

Особистий прийом депутата

52 особи

Надання безкоштовних юридичних консультацій

193 особи

Телефоном та соціальними мережами

9134 особи

Надання грошової матеріальної допомоги

подано понад заяв 600

вже отримали допомогу **487** осіб

На постійній основі здійснюється випуск газет, де публікується як звіт про виконану роботу так й ініціативи депутата та заплановані заходи.

Київрада

Постійна участь у пленарних засіданнях та у роботі постійної комісії з питань бюджету та соціально-економічного розвитку

Підготовлено та подано понад 270 депутатських звернень

Соціальний захист

Продовжено акцію «Здоровий зір»

Діагностика зору та виготовлення окулярів безкоштовно

Понад 500 осіб пройшли діагностику

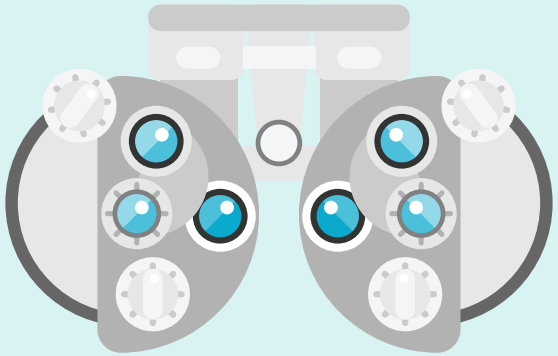

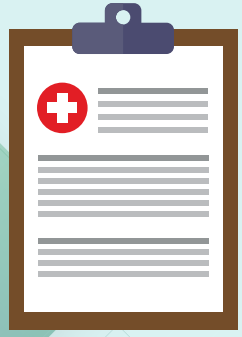

153 рецепти прийнято

134 окулярів видано

Привітання з Великоднем

977 осіб

Привітання ветеранів, сімей УБД з Днем Перемоги

200 осіб

Проект «Народна інспекція якості»

***Продовжено!* Проект *«Народна інспекція якості»* – соціальна ініціатива щодо інформування населення про надання послуг з утримання будинків і споруд та прибудинкової території**

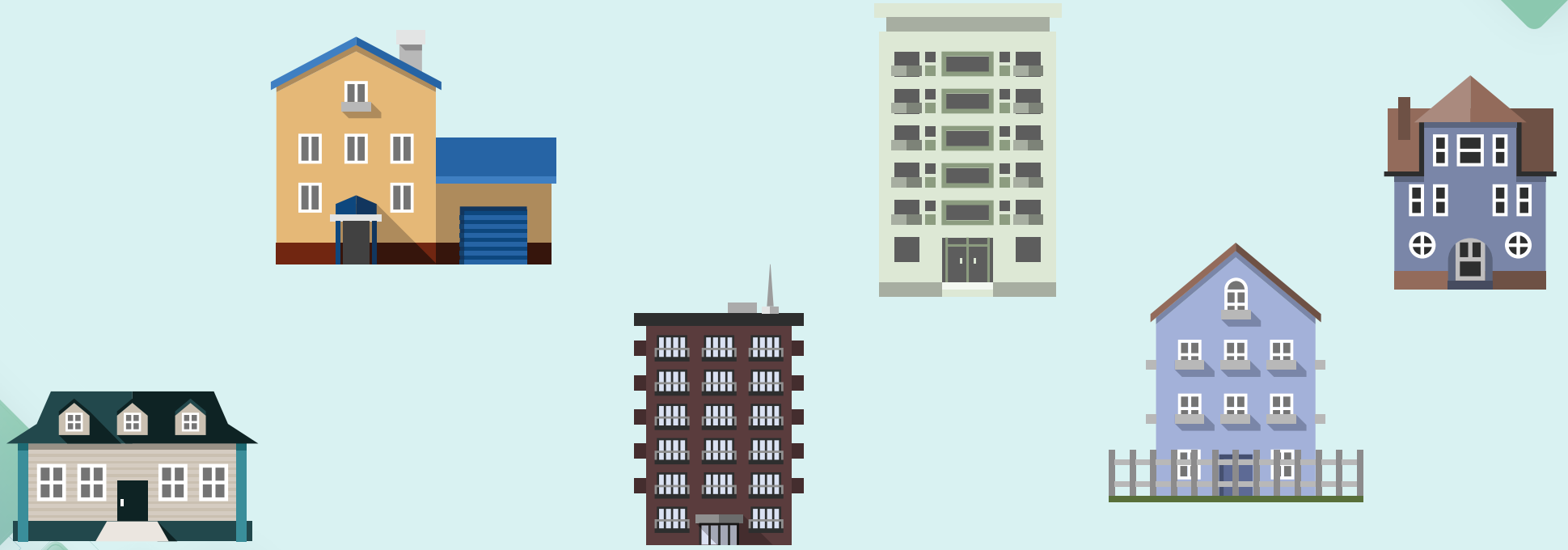

Залучено ще понад 200 осіб

Дозвілля печерян

Традиційні майстер-класи для дітей – відвідали понад 100 осіб

На постійній основі організовуємо дозвілля людей старшого віку «Печерські вечори» (охоплено понад 2000 осіб, організовано 13 заходів)

Організовано захід «Вечір теплих спогадів "Київські скрижалі пам'яті"» - понад 200 осіб

Міжнародний день захисту дітей – понад 800 осіб

Організовано похід до Музею метро для дітей – 50 осіб

Капітальний ремонт житлових будинків

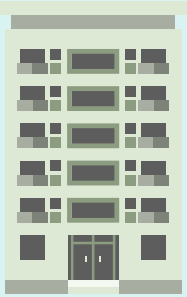

Заміна вікон

4 будинки

Ремонт сходових клітин , вхідних груп

10 будинків

Заміна асфальтного покриття 10 адрес

Капітальний ремонт покрівлі 3 будинки

Заміна поштових скриньок 13 будинків 535 скриньок

ОСВІТА

Підсилення фундаменту будівлі Дитячої музичної школи №4 ім. Шостаковича

Благоустрій території з відновленням паркану школи І-ІІІ ступенів №5 м. Києва

Капітальний ремонт приміщень Інклюзивно-ресурсного центру №6 Печерського району м. Києва

Заходи з благоустрою та озеленення прибудинкових територій

Видалення сухостійких та аварійних дерев, обрізування дерев, завезення грунту, посів газонів, підготовка місць для садіння кущів –

5 адрес, понад 20 тон грунту

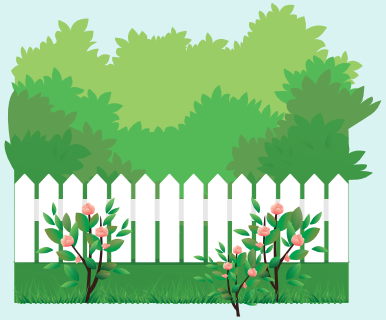

Встановлення декоративних парканчиків - 200 метрів

Встановлені нові спортивні майданчики «Street Workout» – 3 адреси

Поточні ремонти спортивних та дитячих майданчиків, парканів – 10 адрес

10 найважливіших ЗАГАЛЬНОМІСЬКИХ ініціатив року

РАЗОМ З КИЯНАМИ – ДЛЯ КИЯН!

Організація повноцінного фінансування реконструкції мосту ім. Є.О. Патона

Організація повноцінного фінансування реконструкції навчального корпусу Інституту післядипломної педагогічної освіти Київського університету імені Бориса Грінченка

10 найважливіших ЗАГАЛЬНОМІСЬКИХ ініціатив року

РАЗОМ З КИЯНАМИ – ДЛЯ КИЯН!

Відстояли право маленьких киян на отримання якісної медичної допомоги – не допустили закриття Дитячої клінічної лікарні №7

Відстояли право школярів на якісне харчування

10 найважливіших ЗАГАЛЬНОМІСЬКИХ ініціатив року

РАЗОМ З КИЯНАМИ – ДЛЯ КИЯН!

Відстояли право киян на доступне отримання та повноцінне функціонування «Картки киянина»

Відстоювання повноцінного функціонування та належного фінансування програми «Муніципальна няня»

10 найважливіших ЗАГАЛЬНОМІСЬКИХ ініціатив року

РАЗОМ З КИЯНАМИ – ДЛЯ КИЯН!

Боротьба з незаконними забудовами, зокрема за адресами: Тверський тупик 6/8, 9, 10; Мечникова 7-Б; Залізничне шосе 47 («ДПТ Чорної гори») та ін.

Вимагали гарантувати безпеку відвідувачів «скляного мосту» та знайти відповідальних осіб, що допустили неякісне виконання робіт

10 найважливіших ЗАГАЛЬНОМІСЬКИХ ініціатив року

РАЗОМ З КИЯНАМИ – ДЛЯ КИЯН!

Підтримка ініціативи, щодо забезпечення якісної охорони в навчальних закладах та відеоспостереження за рахунок міського бюджету

Участь в роботі по розробці Положення про процедуру погодження ремонтних робіт в навчальних закладах з представниками батьківської громади

ДЯКУЄМО ЗА УВАГУ