



03/231-1676/MP  
05.11.2024

КИЇВСЬКА МІСЬКА РАДА  
IV сесія IX скликання

Р І Ш Е Н Н Я

Київ

№ \_\_\_\_\_

**Про затвердження технічних  
документацій із землеустрою щодо  
інвентаризації земель**



548553917

Відповідно до статей 9, 20, 79<sup>1</sup>, 83, 122, 186 Земельного кодексу України, статті 35, 57 Закону України «Про землеустрій», Закону України «Про Державний земельний кадастр», Закону України «Про внесення змін до деяких законодавчих актів України щодо розмежування земель державної та комунальної власності», пункту 34 частини першої статті 26 Закону України «Про місцеве самоврядування в Україні», Порядку проведення інвентаризації земель, затвердженого постановою Кабінету Міністрів України від 05 червня 2019 року № 476, Порядку ведення Державного земельного кадастру, затвердженого постановою Кабінету Міністрів України від 17 жовтня 2012 року № 1051, рішення Київської міської ради від 10 вересня 2015 року № 958/1822 «Про інвентаризацію земель міста Києва», та враховуючи, що земельні ділянки зареєстровані в Державному земельному кадастрі, розглянувши технічні документації із землеустрою щодо інвентаризації земель, Київська міська рада

**ВИРІШИЛА:**

1. Затвердити технічні документації із землеустрою щодо інвентаризації земель та віднести земельні ділянки до відповідної категорії земель, виду цільового призначення земельних ділянок згідно з додатком до цього рішення (справа № 548553917).

2. Департаменту земельних ресурсів виконавчого органу Київської міської ради (Київської міської державної адміністрації) вжити заходів щодо державної реєстрації права комунальної власності територіальної громади м. Києва на земельні ділянки згідно з додатком до цього рішення у порядку, встановленому Законом України «Про державну реєстрацію речових прав на нерухоме майно та їх обтяжень».

3. Контроль за виконанням цього рішення покласти на постійну комісію Київської міської ради з питань архітектури, містопланування та земельних відносин.

Київський міський голова

Віталій КЛИЧКО

## ПОДАННЯ:

Заступник голови  
Київської міської державної адміністрації  
з питань здійснення самоврядних повноважень

Петро ОЛЕНИЧ

Директор Департаменту земельних ресурсів  
виконавчого органу Київської міської ради  
(Київської міської державної адміністрації)

Валентина ПЕЛИХ

В.о. заступника директора Департаменту –  
начальника юридичного управління  
Департаменту земельних ресурсів  
виконавчого органу Київської міської ради  
(Київської міської державної адміністрації)

Дмитро РАДЗІЄВСЬКИЙ

## ПОГОДЖЕНО:

Постійна комісія Київської міської ради  
з питань архітектури, містопланування  
та земельних відносин

Голова

Михайло ТЕРЕНТЬЄВ

Секретар

Юрій ФЕДОРЕНКО

Начальник управління правового  
забезпечення діяльності  
Київської міської ради

Валентина ПОЛОЖИШНИК

# ПОЯСНЮВАЛЬНА ЗАПИСКА

№ ПЗН-73042 від 25.10.2024

до проекту рішення Київської міської ради:  
**Про затвердження технічних документацій із землеустрою  
щодо інвентаризації земель**

До справи  
№ 548553917



## 1. Юридична особа:

Назва	<b>КИЇВСЬКА МІСЬКА РАДА</b>
Перелік засновників (учасників) юридичної особи	<b>КИЇВСЬКА МІСЬКА РАДА</b> <i>Адреса засновника: м. Київ, Шевченківський район, ВУЛИЦЯ ХРЕЩАТИК, будинок 36</i>
Кінцевий бенефіціарний власник (контролер)	<i>Відсутній</i>
Реєстраційний номер:	<i>від 25.10.2024 № 548553917</i>

**2. Відомості про земельні ділянки:** зазначені у додатку до проекту рішення Київської міської ради.

## 3. Обґрунтування прийняття рішення.

Відповідно до рішення Київської міської ради від 10.09.2015 № 958/1822 «Про інвентаризацію земель міста Києва» на виконання Міської цільової програми використання та охорони земель міста Києва на 2019-2021 роки, затвердженої рішенням Київської міської ради від 04.12.2018 № 229/6280, Міської цільової програми використання та охорони земель міста Києва на 2022-2025 роки, затвердженої рішенням Київської міської ради від 07.10.2021 № 2727/2768, з дотриманням вимог Земельного кодексу України, Закону України «Про землеустрій», Закону України «Про Державний земельний кадастр», Порядку проведення інвентаризації земель, затвердженого постановою Кабінету Міністрів України від 05.06.2019 № 476, та Порядку ведення Державного земельного кадастру, затвердженого постановою Кабінету Міністрів України від 17.10.2012 № 1051, комунальним підприємством «Київський інститут земельних відносин» виконані заходи з розробки технічних документацій із землеустрою щодо інвентаризації земель.

Відповідно до статей 9, 20, 79<sup>1</sup>, 83, 122, 186 Земельного кодексу України, статей 35, 57 Закону України «Про землеустрій» та враховуючи, що земельні ділянки зареєстровані в Державному земельному кадастрі, Департаментом земельних ресурсів виконавчого органу Київської міської ради (Київської міської державної адміністрації) розроблено відповідний проект рішення Київської міської ради.

## 4. Мета прийняття рішення.

Метою прийняття рішення є затвердження технічних документацій із землеустрою щодо інвентаризації земель на території міста Києва для забезпечення формування земель комунальної власності територіальної громади міста Києва та подальшого оформлення прав на них, в тому числі спрощення процедури оформлення прав на землю, підвищення ефективності міського землекористування, збільшення надходжень коштів до міського бюджету від плати за землю, продажу земельних ділянок на земельних торгах та права оренди землі тощо.

**5. Особливі характеристики земельних ділянок:** зазначені у додатку до проекту рішення Київської міської ради.

Технічні документації із землеустрою щодо інвентаризації земель містять інформацію та відомості надані центральним органом виконавчої влади, що реалізує державну політику у сфері охорони культурної спадщини (Міністерством культури та інформаційної політики України) (кадастрові квартали 85:642, 82:066, 76:046, 85:341), органом охорони культурної спадщини органу виконавчої влади Київської міської державної адміністрації (Департаментом охорони культурної спадщини виконавчого органу Київської міської ради (Київської міської державної адміністрації)) (кадастрові квартали 85:642, 90:333, 82:066, 90:755, 62:146, 76:046, 85:341), структурним підрозділом Київської міської державної адміністрації у сфері охорони навколишнього природного середовища (Департаментом захисту довкілля та адаптації до зміни клімату виконавчого органу Київської міської ради (Київської міської державної адміністрації)) (кадастрові квартали 85:859, 91:401, 91:409, 91:405, 90:333, 75:507, 85:862, 91:408, 85:160, 85:700, 85:966, 85:901, 91:410, 85:830, 90:755, 76:046, 62:400, 62:402).

**6. Стан нормативно-правової бази у даній сфері правового регулювання.**

Загальні засади та порядок проведення інвентаризації земель визначено Земельним кодексом України, Законом України «Про землеустрій», Законом України «Про Державний земельний кадастр», Порядком проведення інвентаризації земель, затвердженим постановою Кабінету Міністрів України від 05.06.2019 № 476, та Порядком ведення Державного земельного кадастру, затвердженим постановою Кабінету Міністрів України від 17.10.2012 № 1051.

Проект рішення не стосується прав і соціальної захищеності осіб з інвалідністю та не матиме впливу на життєдіяльність цієї категорії.

Проект рішення не містить службової інформації у розумінні статті 6 Закону України «Про доступ до публічної інформації».

Проект рішення не містить інформації про фізичну особу (персональні дані) у розумінні статей 11 та 21 Закону України «Про інформацію» та статті 2 Закону України «Про захист персональних даних».

**7. Фінансово-економічне обґрунтування.**

Реалізація рішення не потребує додаткових витрат міського бюджету.

**8. Прогноз соціально-економічних та інших наслідків прийняття рішення.**

Наслідками прийняття розробленого проекту рішення стане:

- реалізація зацікавленою особою своїх прав щодо використання земельної ділянки;
- підвищення ефективності міського землекористування;
- збільшення надходжень коштів до міського бюджету від плати за землю, продажу земельних ділянок та права оренди землі тощо.

Доповідач: директор Департаменту земельних ресурсів **Валентина ПЕЛИХ**

Директор Департаменту земельних ресурсів

Валентина ПЕЛИХ

Додаток  
до рішення Київської міської ради  
від \_\_\_\_\_ № \_\_\_\_\_

Порядковий номер	Реєстраційний номер справи	Назва технічної документації із землеустрою	Кадастровий номер земельної ділянки	Площа земельної ділянки, га	Місце розташування	Категорія земель	Код виду цільового призначення, назва
1	606235287	Технічна документація із землеустрою щодо інвентаризації земель на території кадастрового кварталу 85:642 обмеженого вул.Верхній Вал, міжквартальним проїздом, пров. Воздвиженським, вул. Воздвиженською у Подільському районі м. Києва	8000000000:85:642:0003	0,0292	провулок Воздвиженський, Подільський район, місто Київ	Землі промисловості, транспорту, електронних комунікацій, енергетики, оборони та іншого призначення	12.13 Земельні ділянки загального користування, які використовуються як вулиці, майдани, проїзди, дороги, набережні
			8000000000:85:642:0004	0,2054	провулок Воздвиженський, вулиця Воздвиженська, Подільський район, місто Київ	Землі промисловості, транспорту, електронних комунікацій, енергетики, оборони та іншого призначення	12.04 Для розміщення та експлуатації будівель і споруд автомобільного транспорту та дорожнього господарства
			8000000000:85:642:0005	0,1166	вулиця Верхній Вал, Подільський район, місто Київ	Землі промисловості, транспорту, електронних комунікацій, енергетики, оборони та іншого призначення	12.13 Земельні ділянки загального користування, які використовуються як вулиці, майдани, проїзди, дороги, набережні

2	641745265	Технічна документація із землеустрою щодо інвентаризації земель на території кадастрового кварталу 85:859 розташованого в межах кварталу 82 Пуща-Водицького лісництва комунального підприємства "Святошинське лісопаркове господарство" у Оболонському районі м. Києва	8000000000:85:859:0001	20,7727	Квартал 82 Пуща-Водицького лісництва комунального підприємства "Святошинське лісопаркове господарство", Оболонський район, місто Київ	Землі лісогосподарського призначення	09.03 Для цілей підрозділів 09.01-09.02, 09.04-09.05 та для збереження та використання земель природо-заповідного фонду
3	335214608	Технічна документація із землеустрою щодо інвентаризації земель на території кадастрового кварталу 91:401 (98 та 109 квартали Київського лісництва КП "Святошинське ЛПГ") у Подільському районі м. Києва	8000000000:91:401:0014	15,9065	98 та 109 квартали Київського лісництва КП "Святошинське ЛПГ", Подільський район, місто Київ	Землі лісогосподарського призначення	09.01 Для ведення лісового господарства і пов'язаних з ним послуг
			8000000000:91:401:0009	0,3993	вулиця Газопровідна, 9, Подільський район, місто Київ	Землі промисловості, транспорту, електронних комунікацій, енергетики, оборони та іншого призначення	12.04 Для розміщення та експлуатації будівель і споруд автомобільного транспорту та дорожнього господарства
			8000000000:91:401:0006	0,3849	вулиця Газопровідна, 9, Подільський район, місто Київ	Землі промисловості, транспорту, електронних комунікацій, енергетики, оборони та іншого призначення	12.04 Для розміщення та експлуатації будівель і споруд автомобільного транспорту та дорожнього господарства

8000000000:91:401:1000	0,4487	вулиця Газопровідна, Подільський район, місто Київ	Землі промисловості, транспорту, електронних комунікацій, енергетики, оборони та іншого призначення	12.04 Для розміщення та експлуатації будівель і споруд автомобільного транспорту та дорожнього господарства
8000000000:91:401:0004	0,0051	вулиця Газопровідна, Подільський район, місто Київ	Землі промисловості, транспорту, електронних комунікацій, енергетики, оборони та іншого призначення	14.02 Для розміщення, будівництва, експлуатації та обслуговування будівель і споруд об'єктів передачі електричної енергії
8000000000:91:401:0005	0,0597	вулиця Газопровідна, Подільський район, місто Київ	Землі промисловості, транспорту, електронних комунікацій, енергетики, оборони та іншого призначення	12.13 Земельні ділянки загального користування, які використовуються як вулиці, майдани, проїзди, дороги, набережні
8000000000:91:401:0007	0,0948	98 квартал Київського лісництва КП "Святошинське ЛПГ", Подільський район, місто Київ	Землі лісгосподарського призначення	09.01 Для ведення лісового господарства і пов'язаних з ним послуг
8000000000:91:401:0783	0,4214	вулиця Газопровідна, Подільський район, місто Київ	Землі промисловості, транспорту, електронних комунікацій, енергетики, оборони та іншого призначення	11.02 Для розміщення та експлуатації основних, підсобних і допоміжних будівель та споруд підприємств переробної, машинобудівної та іншої промисловості, включаючи об'єкти оброблення відходів, зокрема із енергогенеруючим блоком



4	540952953	Технічна документація із землеустрою щодо інвентаризації земель на території кадастрового кварталу 91:409 (94 квартал Київського лісництва КП "Святошинське ЛПГ") у Подільському районі м. Києва	8000000000:91:409:0004	9,5810	94 квартал Київського лісництва КП "Святошинське ЛПГ", Подільський район, м. Київ	Землі лісогосподарського призначення	09.01 Для ведення лісового господарства і пов'язаних з ним послуг
			8000000000:91:409:0005	0,0882	94 квартал Київського лісництва КП "Святошинське ЛПГ" (р. Котурка), Подільський район, м. Київ	Землі лісогосподарського призначення	09.01 Для ведення лісового господарства і пов'язаних з ним послуг
			8000000000:91:409:0006	14,2935	94 квартал Київського лісництва КП "Святошинське ЛПГ", Подільський район, м. Київ	Землі лісогосподарського призначення	09.01 Для ведення лісового господарства і пов'язаних з ним послуг
5	468521416	Технічна документація із землеустрою щодо інвентаризації земель на території кадастрового кварталу 91:405 (96 квартал Київського лісництва КП "Святошинське ЛПГ") у Подільському районі м. Києва	8000000000:91:405:9600	31,9937	96 квартал Київського лісництва КП "Святошинське ЛПГ", Подільський район, м. Київ	Землі лісогосподарського призначення	09.01 Для ведення лісового господарства і пов'язаних з ним послуг

6	345259387	Технічна документація із землеустрою щодо інвентаризації земель на території кадастрового кварталу 90:333 обмеженого вул. Лютнева та 5,7 кварталами Конча-Заспівського лісництва комунального підприємства "ЛІСОПАРКОВЕ ГОСПОДАРСТВО "КОНЧА-ЗАСПА" у Голосіївському районі м. Києва	8000000000:90:333:0002	1,3417	південно-західна частина 5-го кварталу Конча-Заспівського лісництва комунального підприємства "ЛІСОПАРКОВЕ ГОСПОДАРСТВО "КОНЧА-ЗАСПА", Голосіївський район, місто Київ	Землі лісгосподарського призначення	09.01 Для ведення лісового господарства і пов'язаних з ним послуг
			8000000000:90:333:0003	1,9043	річка Віта, Голосіївський район, місто Київ	Землі водного фонду	10.01 Для експлуатації та догляду за водними об'єктами
			8000000000:90:333:0004	1,1155	річка Віта, Голосіївський район, місто Київ	Землі водного фонду	10.02 Для облаштування та догляду за прибережними захисними смугами
			8000000000:90:333:0005	1,6871	південно-західна частина 5-го кварталу Конча-Заспівського лісництва комунального підприємства "ЛІСОПАРКОВЕ ГОСПОДАРСТВО "КОНЧА-ЗАСПА", Голосіївський район, місто Київ	Землі лісгосподарського призначення	09.01 Для ведення лісового господарства і пов'язаних з ним послуг
			8000000000:90:333:0006	2,8239	вулиця Лютнева, Голосіївський район, місто Київ	Землі рекреаційного призначення	07.08 Земельні ділянки загального користування, які використовуються як зелені насадження загального користування

8000000000:90:333:0007	2,7531	південно-західна частина 7-го кварталу Конча-Заспівського лісництва комунального підприємства "ЛІСОПАРКОВЕ ГОСПОДАРСТВО "КОНЧА-ЗАСПА", Голосіївський район, місто Київ	Землі лісогосподарського призначення	09.01 Для ведення лісового господарства і пов'язаних з ним послуг
8000000000:90:333:0009	0,5565	південно-західна частина 7-го кварталу Конча-Заспівського лісництва комунального підприємства "ЛІСОПАРКОВЕ ГОСПОДАРСТВО "КОНЧА-ЗАСПА", Голосіївський район, місто Київ	Землі лісогосподарського призначення	09.01 Для ведення лісового господарства і пов'язаних з ним послуг
8000000000:90:333:0011	0,3676	південно-західна частина 5-го кварталу Конча-Заспівського лісництва комунального підприємства "ЛІСОПАРКОВЕ ГОСПОДАРСТВО "КОНЧА-ЗАСПА", Голосіївський район, місто Київ	Землі лісогосподарського призначення	09.01 Для ведення лісового господарства і пов'язаних з ним послуг

8000000000:90:333:0012	2,8960	південна частина 5-го кварталу Конча-Заспівського лісництва комунального підприємства "ЛІСОПАРКОВЕ ГОСПОДАРСТВО "КОНЧА-ЗАСПА", Голосіївський район, місто Київ	Землі лісгосподарського призначення	09.01 Для ведення лісового господарства і пов'язаних з ним послуг
8000000000:90:333:0014	0,2607	річка Віта, Голосіївський район, місто Київ	Землі водного фонду	10.02 Для облаштування та догляду за прибережними захисними смугами
8000000000:90:333:0015	5,7971	вулиця Лютнева, Голосіївський район, місто Київ	Землі рекреаційного призначення	07.05 Для цілей підрозділів 07.01-07.04, 07.06-07.09 та для збереження та використання земель природно-заповідного фонду
8000000000:90:333:0016	0,9382	вулиця Лютнева, Голосіївський район, місто Київ	Землі промисловості, транспорту, електронних комунікацій, енергетики, оборони та іншого призначення	12.04 Для розміщення та експлуатації будівель і споруд автомобільного транспорту та дорожнього господарства

7	395250518	Технічна документація із землеустрою щодо інвентаризації земель на території кадастрового кварталу 75:507 обмеженого вулицею Обухівською та комунальним підприємством "Святошинське лісопаркове господарство" у Святошинському районі м. Києва	8000000000:75:507:0001	1,7358	вулиця Обухівська, 135, Святошинський район, місто Київ	Землі житлової та громадської забудови	03.11 Для будівництва та обслуговування будівель і споруд закладів науки
			8000000000:75:507:0002	0,0728	вулиця Обухівська, Святошинський район, місто Київ	Землі житлової та громадської забудови	03.20 Земельні ділянки загального користування, які використовуються як внутрішньоквартальні проїзди, пішохідні зони
			8000000000:75:507:0003	0,1573	вулиця Обухівська, Святошинський район, місто Київ	Землі промисловості, транспорту, електронних комунікацій, енергетики, оборони та іншого призначення	12.04 Для розміщення та експлуатації будівель і споруд автомобільного транспорту та дорожнього господарства
8	436528867	Технічна документація із землеустрою щодо інвентаризації земель на території кадастрового кварталу 75:303 обмеженого вулицею Мрії, вулицею Садовою 4 та вулицею Малосадовою у Святошинському районі м. Києва	8000000000:75:303:0004	0,4984	вулиця Мрії, Святошинський район, місто Київ	Землі промисловості, транспорту, електронних комунікацій, енергетики, оборони та іншого призначення	12.13 Земельні ділянки загального користування, які використовуються як вулиці, майдани, проїзди, дороги, набережні
			8000000000:75:303:0005	0,0569	вулиця Мрії, Святошинський район, місто Київ	Землі промисловості, транспорту, електронних комунікацій, енергетики, оборони та іншого призначення	12.13 Земельні ділянки загального користування, які використовуються як вулиці, майдани, проїзди, дороги, набережні
			8000000000:75:385:0041	0,0193	вулиця Мрії, Святошинський район, місто Київ	Землі промисловості, транспорту, електронних комунікацій, енергетики, оборони та іншого призначення	12.13 Земельні ділянки загального користування, які використовуються як вулиці, майдани, проїзди, дороги, набережні

8000000000:75:303:0008	0,5447	вулиця Мрії, 3, Святошинський район, місто Київ	Землі житлової та громадської забудови	02.10 Для будівництва і обслуговування багатоквартирного житлового будинку з об'єктами торгово- розважальної та ринкової інфраструктури
8000000000:75:303:0002	0,9919	вулиця Мрії, 3-А, Святошинський район, місто Київ	Землі житлової та громадської забудови	02.10 Для будівництва і обслуговування багатоквартирного житлового будинку з об'єктами торгово-розважальної та ринкової інфраструктури
8000000000:75:303:0006	0,0083	вулиця Мрії, Святошинський район, місто Київ	Землі промисловості, транспорту, електронних комунікацій, енергетики, оборони та іншого призначення	14.02 Для розміщення, будівництва, експлуатації та обслуговування будівель і споруд об'єктів передачі електричної енергії
8000000000:75:303:0001	0,0106	вулиця Мрії, 3а Святошинський район, місто Київ	Землі промисловості, транспорту, електронних комунікацій, енергетики, оборони та іншого призначення	14.02 Для розміщення, будівництва, експлуатації та обслуговування будівель і споруд об'єктів передачі електричної енергії

			8000000000:75:303:0009	1,1599	вулиця Мрії, 1-а Святошинський район, місто Київ	Землі промисловості, транспорту, електронних комунікацій, енергетики, оборони та іншого призначення	11.02 Для розміщення та експлуатації основних, підсобних і допоміжних будівель та споруд підприємств переробної, машинобудівної та іншої промисловості, включаючи об'єкти оброблення відходів, зокрема із енергогенеруючим блоком
9	587552681	Технічна документація із землеустрою щодо інвентаризації земель на території кадастрового кварталу 85:862 (67 квартал Пуща-Водицького лісництва КП "Святошинське ЛПГ" у Оболонському районі м. Києва	8000000000:85:862:0001	17,1381	67 квартал Пуща-Водицького лісництва КП "Святошинське ЛПГ", Оболонський район, місто Київ	Землі лісогосподарського призначення	09.03 Для цілей підрозділів 09.01-09.02, 09.04-09.05 та для збереження та використання земель природно-заповідного фонду
10	417523808	Технічна документація із землеустрою щодо інвентаризації земель на території кадастрового кварталу 91:408 (106 квартал Київського лісництва КП "Святошинське ЛПГ") у Подільському районі м. Києва	8000000000:91:408:0006	17,8938	106 квартал Київського лісництва КП "Святошинське ЛПГ", Подільський район, м. Київ	Землі лісогосподарського призначення	09.01 Для ведення лісового господарства і пов'язаних з ним послуг
			8000000000:91:408:0007	0,0068	вулиця Міська, Подільський район, м. Київ	Землі промисловості, транспорту, електронних комунікацій, енергетики, оборони та іншого призначення	12.13 Земельні ділянки загального користування, які використовуються як вулиці, майдани, проїзди, дороги, набережні

		8000000000:91:408:0008	0,1331	вулиця Міська, Подільський район, м. Київ	Землі промисловості, транспорту, електронних комунікацій, енергетики, оборони та іншого призначення	12.13 Земельні ділянки загального користування, які використовуються як вулиці, майдани, проїзди, дороги, набережні
		8000000000:91:408:0009	8,4423	106 квартал Київського лісництва КП "Святошинське ЛПГ", Подільський район, м. Київ	Землі лісгосподарського призначення	09.01 Для ведення лісового господарства і пов'язаних з ним послуг
		8000000000:91:408:0010	0,1740	106 квартал Київського лісництва КП "Святошинське ЛПГ" (р. Котурка), Подільський район, м. Київ	Землі лісгосподарського призначення	09.01 Для ведення лісового господарства і пов'язаних з ним послуг
		8000000000:91:408:0011	0,0072	вулиця Міська, Подільський район, м. Київ	Землі промисловості, транспорту, електронних комунікацій, енергетики, оборони та іншого призначення	12.04 Для розміщення та експлуатації будівель і споруд автомобільного транспорту та дорожнього господарства
		8000000000:91:408:1214	0,7189	вулиця Синьозерна, Подільський район, м. Київ	Землі промисловості, транспорту, електронних комунікацій, енергетики, оборони та іншого призначення	12.04 Для розміщення та експлуатації будівель і споруд автомобільного транспорту та дорожнього господарства



11	661785259	Технічна документація із землеустрою щодо інвентаризації земель частково на території кадастрових кварталів 85:160, 85:700, 85:966 в межах 131 кварталу Пуща-Водицького лісництва комунального підприємства "Святошинське лісопаркове господарство" в Оболонському районі м. Києва	8000000000:85:160:0001	3,5368	131 квартал Пуща-Водицького лісництва комунального підприємства «Святошинське лісопаркове господарство», Оболонський район, місто Київ	Землі лісогосподарського призначення	09.01 Для ведення лісового господарства і пов'язаних з ним послуг
			8000000000:85:700:0002	0,2077	131 квартал Пуща-Водицького лісництва комунального підприємства «Святошинське лісопаркове господарство», Оболонський район, місто Київ	Землі лісогосподарського призначення	09.01 Для ведення лісового господарства і пов'язаних з ним послуг
			8000000000:85:966:0001	1,7153	131 квартал Пуща-Водицького лісництва комунального підприємства «Святошинське лісопаркове господарство», Оболонський район, місто Київ	Землі лісогосподарського призначення	09.01 Для ведення лісового господарства і пов'язаних з ним послуг

12	529852088	Технічна документація із землеустрою щодо інвентаризації земель на території кадастрового кварталу 85:901 в межах 110 кварталу Пуща-Водицького лісництва комунального підприємства "Святошинське лісопаркове господарство" в Оболонському районі м. Києва.	8000000000:85:901:0001	10,0866	110 квартал Пуща-Водицького лісництва комунального підприємства «Святошинське лісопаркове господарство», Оболонський район, місто Київ	Землі лісогосподарського призначення	09.03 Для цілей підрозділів 09.01-09.02, 09.04-09.05 та для збереження та використання земель природно-заповідного фонду
			8000000000:85:901:0002	0,3781	110 квартал Пуща-Водицького лісництва комунального підприємства «Святошинське лісопаркове господарство», Оболонський район, місто Київ	Землі лісогосподарського призначення	09.03 Для цілей підрозділів 09.01-09.02, 09.04-09.05 та для збереження та використання земель природно-заповідного фонду
			8000000000:85:901:0003	9,6206	110 квартал Пуща-Водицького лісництва комунального підприємства «Святошинське лісопаркове господарство», Оболонський район, місто Київ	Землі лісогосподарського призначення	09.03 Для цілей підрозділів 09.01-09.02, 09.04-09.05 та для збереження та використання земель природно-заповідного фонду

13	480522201	Технічна документація із землеустрою щодо інвентаризації земель на території кадастрового кварталу 91:410 (86 квартал Київського лісництва КП "Святошинське ЛПГ") у Подільському районі м. Києва	8000000000:91:410:0008	14,9291	86 квартал Київського лісництва КП "Святошинське ЛПГ", Подільський район, м. Київ	Землі лісогосподарського призначення	09.01 Для ведення лісового господарства і пов'язаних з ним послуг
			8000000000:91:410:0009	0,0062	86 квартал Київського лісництва КП "Святошинське ЛПГ", Подільський район, м. Київ	Землі лісогосподарського призначення	09.01 Для ведення лісового господарства і пов'язаних з ним послуг
			8000000000:91:410:0010	0,0714	86 квартал Київського лісництва КП "Святошинське ЛПГ" (р. Котурка), Подільський район, м. Київ	Землі лісогосподарського призначення	09.01 Для ведення лісового господарства і пов'язаних з ним послуг
			8000000000:91:410:0011	19,1073	86 квартал Київського лісництва КП "Святошинське ЛПГ", Подільський район, м. Київ	Землі лісогосподарського призначення	09.01 Для ведення лісового господарства і пов'язаних з ним послуг

14	620265285	Технічна документація із землеустрою щодо інвентаризації земель на території кадастрового кварталу 85:830 в межах 37 кварталу Пуща-Водицького лісництва комунального підприємства "Святошинське лісопаркове господарство" в Оболонському районі м. Києва	8000000000:85:830:0001	21,0575	37 квартал Пуща-Водицького лісництва комунального підприємства "Святошинське лісопаркове господарство", Оболонський район, місто Київ	Землі лісогосподарського призначення	09.03 Для цілей підрозділів 09.01—09.02, 09.04—09.05 та для збереження та використання земель природно-заповідного фонду
15	682955251	Технічна документація із землеустрою щодо інвентаризації земель на території кадастрового кварталу 82:066 обмеженого вулицями Рибальською, Князів Острозьких, Панаса Мирного та Гусовського у Печерському районі міста Києва	8000000000:82:066:0001	0,0762	вулиця Рибальська, Печерський район, місто Київ	Землі промисловості, транспорту, електронних комунікацій, енергетики, оборони та іншого призначення	12.13 Земельні ділянки загального користування, які використовуються як вулиці, майдани, проїзди, дороги, набережні
8000000000:82:066:0002	0,2724		вулиця Рибальська, 3, Печерський район, місто Київ	Землі житлової та громадської забудови	02.10 Для будівництва і обслуговування багатоквартирного житлового будинку з об'єктами торгово-розважальної та ринкової інфраструктури		
8000000000:82:066:0004	0,2416		вулиця Рибальська, 7, Печерський район, місто Київ	Землі житлової та громадської забудови	02.10 Для будівництва і обслуговування багатоквартирного житлового будинку з об'єктами торгово-розважальної та ринкової інфраструктури		

8000000000:82:066:0005	0,2047	вулиця Рибальська, 11, Печерський район, місто Київ	Землі житлової та громадської забудови	02.03 Для будівництва і обслуговування багатоквартирного житлового будинку
8000000000:82:066:0006	0,0447	вулиця Гусовського, Печерський район, місто Київ	Землі промисловості, транспорту, електронних комунікацій, енергетики, оборони та іншого призначення	12.13 Земельні ділянки загального користування, які використовуються як вулиці, майдани, проїзди, дороги, набережні
8000000000:82:066:0008	0,0303	вулиця Рибальська, Печерський район, місто Київ	Землі житлової та громадської забудови	02.12 Земельні ділянки загального користування, які використовуються як внутрішньоквартальні проїзди, пішохідні зони
8000000000:82:066:0009	0,0613	вулиця Гусовського, Печерський район, місто Київ	Землі промисловості, транспорту, електронних комунікацій, енергетики, оборони та іншого призначення	12.04 Для розміщення та експлуатації будівель і споруд автомобільного транспорту та дорожнього господарства
8000000000:82:066:0012	0,0157	вулиця Рибальська, 7, Печерський район, місто Київ	Землі промисловості, транспорту, електронних комунікацій, енергетики, оборони та іншого призначення	11.04 Для розміщення та експлуатації основних, підсобних і допоміжних будівель та споруд технічної інфраструктури (виробництва та розподілення газу, постачання пари та гарячої води, збирання, очищення та розподілення води)

8000000000:82:066:0013	0,0111	вулиця Рибальська, 3, Печерський район, місто Київ	Землі промисловості, транспорту, електронних комунікацій, енергетики, оборони та іншого призначення	11.04 Для розміщення та експлуатації основних, підсобних і допоміжних будівель та споруд технічної інфраструктури (виробництва та розподілення газу, постачання пари та гарячої води, збирання, очищення та розподілення води)
8000000000:82:066:0014	0,2523	вулиця Панаса Мирного, Печерський район, місто Київ	Землі промисловості, транспорту, електронних комунікацій, енергетики, оборони та іншого призначення	12.04 Для розміщення та експлуатації будівель і споруд автомобільного транспорту та дорожнього господарства
8000000000:82:066:0015	0,0197	вулиця Князів Острозьких, Печерський район, місто Київ	Землі промисловості, транспорту, електронних комунікацій, енергетики, оборони та іншого призначення	12.13 Земельні ділянки загального користування, які використовуються як вулиці, майдани, проїзди, дороги, набережні
8000000000:82:066:0016	0,2114	вулиця Панаса Мирного, Печерський район, місто Київ	Землі промисловості, транспорту, електронних комунікацій, енергетики, оборони та іншого призначення	12.13 Земельні ділянки загального користування, які використовуються як вулиці, майдани, проїзди, дороги, набережні

16	315254082	Технічна документація із землеустрою щодо інвентаризації земель на території кадастрового кварталу 90:755 обмеженого вул.Левадна, вул. Квітнева та вул. Колекторна у Дарницькому районі м. Києва	8000000000:90:755:0002	0,0004	вулиця Квітнева, Дарницький район, місто Київ	Землі промисловості, транспорту, електронних комунікацій, енергетики, оборони та іншого призначення	14.02 Для розміщення, будівництва, експлуатації та обслуговування будівель і споруд об'єктів передачі електричної енергії
			8000000000:90:755:0003	0,0004	вулиця Квітнева, Дарницький район, місто Київ	Землі промисловості, транспорту, електронних комунікацій, енергетики, оборони та іншого призначення	14.02 Для розміщення, будівництва, експлуатації та обслуговування будівель і споруд об'єктів передачі електричної енергії
			8000000000:90:755:0004	0,0004	вулиця Квітнева, Дарницький район, місто Київ	Землі промисловості, транспорту, електронних комунікацій, енергетики, оборони та іншого призначення	14.02 Для розміщення, будівництва, експлуатації та обслуговування будівель і споруд об'єктів передачі електричної енергії
			8000000000:90:755:0005	0,1565	вулиця Квітнева, Дарницький район, місто Київ	Землі водного фонду	10.04 Для експлуатації та догляду за гідротехнічними, іншими водогосподарськими спорудами і каналами
			8000000000:90:755:0006	0,0004	вулиця Квітнева, Дарницький район, місто Київ	Землі промисловості, транспорту, електронних комунікацій, енергетики, оборони та іншого призначення	14.02 Для розміщення, будівництва, експлуатації та обслуговування будівель і споруд об'єктів передачі електричної енергії
			8000000000:90:755:0007	0,0004	вулиця Квітнева, Дарницький район, місто Київ	Землі промисловості, транспорту, електронних комунікацій, енергетики, оборони та іншого призначення	14.02 Для розміщення, будівництва, експлуатації та обслуговування будівель і споруд об'єктів передачі електричної енергії

8000000000:90:755:0009	0,0004	вулиця Квітнева, Дарницький район, місто Київ	Землі промисловості, транспорту, електронних комунікацій, енергетики, оборони та іншого призначення	14.02 Для розміщення, будівництва, експлуатації та обслуговування будівель і споруд об'єктів передачі електричної енергії
8000000000:90:755:0011	0,0004	вулиця Квітнева, Дарницький район, місто Київ	Землі промисловості, транспорту, електронних комунікацій, енергетики, оборони та іншого призначення	14.02 Для розміщення, будівництва, експлуатації та обслуговування будівель і споруд об'єктів передачі електричної енергії
8000000000:90:755:0012	0,0004	вулиця Квітнева, Дарницький район, місто Київ	Землі промисловості, транспорту, електронних комунікацій, енергетики, оборони та іншого призначення	14.02 Для розміщення, будівництва, експлуатації та обслуговування будівель і споруд об'єктів передачі електричної енергії
8000000000:90:755:0014	0,5898	вулиця Колекторна, Дарницький район, місто Київ	Землі водного фонду	10.04 Для експлуатації та догляду за гідротехнічними, іншими водогосподарськими спорудами і каналами
8000000000:90:755:0015	0,0006	вулиця Квітнева, Дарницький район, місто Київ	Землі промисловості, транспорту, електронних комунікацій, енергетики, оборони та іншого призначення	14.02 Для розміщення, будівництва, експлуатації та обслуговування будівель і споруд об'єктів передачі електричної енергії
8000000000:90:755:0016	0,0006	вулиця Квітнева, Дарницький район, місто Київ	Землі промисловості, транспорту, електронних комунікацій, енергетики, оборони та іншого призначення	14.02 Для розміщення, будівництва, експлуатації та обслуговування будівель і споруд об'єктів передачі електричної енергії



8000000000:90:755:0018	0,0004	вулиця Квітнева, Дарницький район, місто Київ	Землі промисловості, транспорту, електронних комунікацій, енергетики, оборони та іншого призначення	14.02 Для розміщення, будівництва, експлуатації та обслуговування будівель і споруд об'єктів передачі електричної енергії
8000000000:90:755:0019	0,0004	вулиця Квітнева, Дарницький район, місто Київ	Землі промисловості, транспорту, електронних комунікацій, енергетики, оборони та іншого призначення	14.02 Для розміщення, будівництва, експлуатації та обслуговування будівель і споруд об'єктів передачі електричної енергії
8000000000:90:755:0020	0,3761	вулиця Колекторна, Дарницький район, місто Київ	Землі водного фонду	10.04 Для експлуатації та догляду за гідротехнічними, іншими водогосподарськими спорудами і каналами
8000000000:90:755:0021	0,0004	вулиця Квітнева, Дарницький район, місто Київ	Землі промисловості, транспорту, електронних комунікацій, енергетики, оборони та іншого призначення	14.02 Для розміщення, будівництва, експлуатації та обслуговування будівель і споруд об'єктів передачі електричної енергії
8000000000:90:755:0022	0,0009	вулиця Квітнева, Дарницький район, місто Київ	Землі промисловості, транспорту, електронних комунікацій, енергетики, оборони та іншого призначення	14.02 Для розміщення, будівництва, експлуатації та обслуговування будівель і споруд об'єктів передачі електричної енергії
8000000000:90:755:0023	0,0004	вулиця Квітнева, Дарницький район, місто Київ	Землі промисловості, транспорту, електронних комунікацій, енергетики, оборони та іншого призначення	14.02 Для розміщення, будівництва, експлуатації та обслуговування будівель і споруд об'єктів передачі електричної енергії

			8000000000:90:755:0025	0,0009	вулиця Квітнева, Дарницький район, місто Київ	Землі промисловості, транспорту, електронних комунікацій, енергетики, оборони та іншого призначення	14.02 Для розміщення, будівництва, експлуатації та обслуговування будівель і споруд об'єктів передачі електричної енергії
			8000000000:90:755:0026	0,9200	вулиця Левадна, Дарницький район, місто Київ	Землі водного фонду	10.01 Для експлуатації та догляду за водними об'єктами
			8000000000:90:755:0027	11,9870	вулиця Квітнева, Дарницький район, місто Київ	Землі промисловості, транспорту, електронних комунікацій, енергетики, оборони та іншого призначення	11.07 Земельні ділянки загального користування, які використовуються як зелені насадження спеціального призначення
17	385220125	Технічна документація із землеустрою щодо інвентаризації земель на території кадастрового кварталу 62:146 обмеженого пров. Луговим, вул. Радосинською та вул. Миловславською у Деснянському районі м. Києва	8000000000:62:146:0095	5,1887	Деснянський район, місто Київ	Землі рекреаційного призначення	07.08 Земельні ділянки загального користування, які використовуються як зелені насадження загального користування
			8000000000:62:146:0090	0,3010	вулиця Миловславська, Деснянський район, місто Київ	Землі промисловості, транспорту, електронних комунікацій, енергетики, оборони та іншого призначення	12.04 Для розміщення та експлуатації будівель і споруд автомобільного транспорту та дорожнього господарства
			8000000000:62:146:0104	0,3704	вулиця Миловславська, Деснянський район, місто Київ	Землі промисловості, транспорту, електронних комунікацій, енергетики, оборони та іншого призначення	12.13 Земельні ділянки загального користування, які використовуються як вулиці, майдани, проїзди, дороги, набережні

18	710667522	Технічна документація із землеустрою щодо інвентаризації земель на території кадастрового кварталу 76:046 обмеженого вулицею Саксаганського, вулицею Симона Петлюри, вулицею Назарівською та вулицею Гетьмана Павла Скоропадського у Шевченківському районі м. Києва	8000000000:76:046:0003	0,2297	вулиця Саксаганського, Шевченківський район, місто Київ	Землі промисловості, транспорту, електронних комунікацій, енергетики, оборони та іншого призначення	12.13 Земельні ділянки загального користування, які використовуються як вулиці, майдани, проїзди, дороги, набережні
			8000000000:76:046:0004	0,1217	вулиця Саксаганського, 102 літ "А", Шевченківський район, місто Київ	Землі житлової та громадської забудови	02.10 Для будівництва і обслуговування багатоквартирного житлового будинку з об'єктами торгово-розважальної та ринкової інфраструктури
			8000000000:76:046:0006	0,1929	вулиця Назарівська, 1, вулиця Гетьмана Павла Скоропадського, 16, Шевченківський район, місто Київ	Землі житлової та громадської забудови	02.10 Для будівництва і обслуговування багатоквартирного житлового будинку з об'єктами торгово-розважальної та ринкової інфраструктури
			8000000000:76:046:0007	0,1296	вулиця Саксаганського, 102б, Шевченківський район, місто Київ	Землі житлової та громадської забудови	02.03 Для будівництва і обслуговування багатоквартирного житлового будинку
			8000000000:76:046:0009	0,0627	вулиця Назарівська, 9, Шевченківський район, місто Київ	Землі історико-культурного призначення	08.01 Для забезпечення охорони об'єктів культурної спадщини
			8000000000:76:046:0010	0,1027	вулиця Назарівська, 5,7, Шевченківський район, місто Київ	Землі житлової та громадської забудови	02.10 Для будівництва і обслуговування багатоквартирного житлового будинку з об'єктами торгово-розважальної та ринкової інфраструктури
			8000000000:76:046:0013	0,0557	вулиця Назарівська, 21, Шевченківський район, місто Київ	Землі історико-культурного призначення	08.01 Для забезпечення охорони об'єктів культурної спадщини

8000000000:76:046:0014	0,3775	вулиця Назарівська, 23,23а, Шевченківський район, місто Київ	Землі житлової та громадської забудови	02.10 Для будівництва і обслуговування багатоквартирного житлового будинку з об'єктами торгово- розважальної та ринкової інфраструктури
8000000000:76:046:0015	0,0952	вулиця Петлюри Симона, 3/25, Шевченківський район, місто Київ	Землі історико- культурного призначення	08.01 Для забезпечення охорони об'єктів культурної спадщини
8000000000:76:046:0016	0,0385	вулиця Назарівська, 13, Шевченківський район, місто Київ	Землі житлової та громадської забудови	02.10 Для будівництва і обслуговування багатоквартирного житлового будинку з об'єктами торгово- розважальної та ринкової інфраструктури
8000000000:76:046:0017	0,1396	вулиця Гетьмана Павла Скоропадського, Шевченківський район, місто Київ	Землі промисловості, транспорту, електронних комунікацій, енергетики, оборони та іншого призначення	12.13 Земельні ділянки загального користування, які використовуються як вулиці, майдани, проїзди, дороги, набережні
8000000000:76:046:0019	0,0687	вулиця Назарівська, 19, Шевченківський район, місто Київ	Землі історико- культурного призначення	08.01 Для забезпечення охорони об'єктів культурної спадщини
8000000000:76:046:0020	0,2901	вулиця Назарівська, Шевченківський район, місто Київ	Землі промисловості, транспорту, електронних комунікацій, енергетики, оборони та іншого призначення	12.13 Земельні ділянки загального користування, які використовуються як вулиці, майдани, проїзди, дороги, набережні

8000000000:76:046:0022	0,1370	вулиця Саксаганського, 106, Шевченківський район, місто Київ	Землі житлової та громадської забудови	02.10 Для будівництва і обслуговування багатоквартирного житлового будинку з об'єктами торгово-розважальної та ринкової інфраструктури
8000000000:76:046:0023	0,0712	вулиця Саксаганського, 104, Шевченківський район, місто Київ	Землі житлової та громадської забудови	02.10 Для будівництва і обслуговування багатоквартирного житлового будинку з об'єктами торгово-розважальної та ринкової інфраструктури
8000000000:76:046:0024	0,0910	вулиця Саксаганського, 92, Шевченківський район, місто Київ	Землі житлової та громадської забудови	02.10 Для будівництва і обслуговування багатоквартирного житлового будинку з об'єктами торгово-розважальної та ринкової інфраструктури
8000000000:76:046:0025	0,2246	вулиця Петлюри Симона, 7/9, Шевченківський район, місто Київ	Землі історико-культурного призначення	08.01 Для забезпечення охорони об'єктів культурної спадщини
8000000000:76:046:0026	0,0421	вулиця Назарівська, 15, Шевченківський район, місто Київ	Землі історико-культурного призначення	08.01 Для забезпечення охорони об'єктів культурної спадщини
8000000000:76:046:0027	0,0720	вулиця Назарівська, 17, Шевченківський район, місто Київ	Землі історико-культурного призначення	08.01 Для забезпечення охорони об'єктів культурної спадщини

8000000000:76:046:0028	0,0951	вулиця Петлюри Симона, 5, Шевченківський район, місто Київ	Землі житлової та громадської забудови	03.10 Для будівництва та обслуговування адміністративних будинків, офісних будівель компаній, які займаються підприємницькою діяльністю, пов'язаною з отриманням прибутку
8000000000:76:046:0029	0,0975	вулиця Саксаганського, 96, Шевченківський район, місто Київ	Землі історико- культурного призначення	08.01 Для забезпечення охорони об'єктів культурної спадщини
8000000000:76:046:0030	0,1046	вулиця Петлюри Симона, Шевченківський район, місто Київ	Землі промисловості, транспорту, електронних комунікацій, енергетики, оборони та іншого призначення	12.13 Земельні ділянки загального користування, які використовуються як вулиці, майдани, проїзди, дороги, набережні
8000000000:76:046:0031	0,2068	вулиця Назарівська, 76, Шевченківський район, місто Київ	Землі житлової та громадської забудови	02.10 Для будівництва і обслуговування багатоквартирного житлового будинку з об'єктами торгово- розважальної та ринкової інфраструктури
8000000000:76:046:0041	0,4499	вулиця Гетьмана Павла Скоропадського, 18, Саксаганського 88,90, 92/94, Шевченківський район, місто Київ	Землі житлової та громадської забудови	02.10 Для будівництва і обслуговування багатоквартирного житлового будинку з об'єктами торгово- розважальної та ринкової інфраструктури

19	486529259	Технічна документація із землеустрою щодо інвентаризації земель на території кадастрового кварталу 85:341 обмеженого вул. Набережно-Хрещатицькою, вул. Хорива, вул. Почайнинською та вул. Верхній Вал у Подільському районі м. Києва	8000000000:85:341:0009	0,0705	вулиця Набережно-Хрещатицька, Подільський район, місто Київ	Землі промисловості, транспорту, електронних комунікацій, енергетики, оборони та іншого призначення	12.13 Земельні ділянки загального користування, які використовуються як вулиці, майдани, проїзди, дороги, набережні
			8000000000:85:341:0010	0,1028	вулиця Верхній Вал, Подільський район, місто Київ	Землі промисловості, транспорту, електронних комунікацій, енергетики, оборони та іншого призначення	12.13 Земельні ділянки загального користування, які використовуються як вулиці, майдани, проїзди, дороги, набережні
			8000000000:85:341:0011	0,1283	вулиця Почайнинська, Подільський район, місто Київ	Землі промисловості, транспорту, електронних комунікацій, енергетики, оборони та іншого призначення	12.04 Для розміщення та експлуатації будівель і споруд автомобільного транспорту та дорожнього господарства
			8000000000:85:341:0013	0,0323	вулиця Хорива, 47, Подільський район, місто Київ	Землі житлової та громадської забудови	03.10 Для будівництва та обслуговування адміністративних будинків, офісних будівель компаній, які займаються підприємницькою діяльністю, пов'язаною з отриманням прибутку
			8000000000:85:341:0014	0,1564	вулиця Хорива, Подільський район, місто Київ	Землі промисловості, транспорту, електронних комунікацій, енергетики, оборони та іншого призначення	12.04 Для розміщення та експлуатації будівель і споруд автомобільного транспорту та дорожнього господарства
			8000000000:85:341:0015	0,0458	вулиця Хорива, 49 (літ. А), Подільський район, місто Київ	Землі житлової та громадської забудови	03.08 Для будівництва та обслуговування об'єктів туристичної інфраструктури та закладів громадського харчування

8000000000:85:341:0016	0,0625	вулиця Почайнинська, Подільський район, місто Київ	Землі промисловості, транспорту, електронних комунікацій, енергетики, оборони та іншого призначення	12.13 Земельні ділянки загального користування, які використовуються як вулиці, майдани, проїзди, дороги, набережні
8000000000:85:341:0017	0,0436	вулиця Почайнинська, 28/58 Подільський район, місто Київ	Землі житлової та громадської забудови	03.10 Для будівництва та обслуговування адміністративних будинків, офісних будівель компаній, які займаються підприємницькою діяльністю, пов'язаною з отриманням прибутку
8000000000:85:341:0018	0,0603	вулиця Хорива, Подільський район, місто Київ	Землі житлової та громадської забудови	02.12 Земельні ділянки загального користування, які використовуються як внутрішньоквартальні проїзди, пішохідні зони
8000000000:85:341:0019	0,0679	вулиця Верхній Вал, 62 (літ. В), Подільський район, місто Київ	Землі житлової та громадської забудови	03.10 Для будівництва та обслуговування адміністративних будинків, офісних будівель компаній, які займаються підприємницькою діяльністю, пов'язаною з отриманням прибутку
8000000000:85:341:0020	0,0906	вулиця Хорива, 49В, Подільський район, місто Київ	Землі житлової та громадської забудови	02.10 Для будівництва і обслуговування багатоквартирного житлового будинку з об'єктами торгово- розважальної та ринкової інфраструктури



8000000000:85:341:0024	0,0654	вулиця Хорива, 55 (літ. I), Подільський район, місто Київ	Землі житлової та громадської забудови	03.10 Для будівництва та обслуговування адміністративних будинків, офісних будівель компаній, які займаються підприємницькою діяльністю, пов'язаною з отриманням прибутку
8000000000:85:341:0025	0,1014	вулиця Хорива, 45/24, Подільський район, місто Київ	Землі житлової та громадської забудови	02.10 Для будівництва і обслуговування багатоквартирного житлового будинку з об'єктами торгово-розважальної та ринкової інфраструктури
8000000000:85:341:0027	0,1626	вулиця Верхній Вал, 62, Подільський район, місто Київ	Землі історико-культурного призначення	08.01 Для забезпечення охорони об'єктів культурної спадщини
8000000000:85:341:0028	0,0440	вулиця Почайнинська, 28, Подільський район, місто Київ	Землі історико-культурного призначення	08.01 Для забезпечення охорони об'єктів культурної спадщини
8000000000:85:341:0029	0,1550	вулиця Хорива, Подільський район, місто Київ	Землі промисловості, транспорту, електронних комунікацій, енергетики, оборони та іншого призначення	12.13 Земельні ділянки загального користування, які використовуються як вулиці, майдани, проїзди, дороги, набережні

20	647045294	Технічна документація із землеустрою щодо інвентаризації земель на території кадастрового кварталу 62:400 у 77 кварталі Броварського лісництва комунального підприємства "Дарницьке лісопаркове господарство" у Деснянському районі міста Києва	8000000000:62:400:0001	22,6824	77 квартал Броварського лісництва комунального підприємства "Дарницьке лісопаркове господарство", Деснянський район, місто Київ	Землі лісогосподарського призначення	09.03 Для цілей підрозділів 09.01-09.02, 09.04-09.05 та для збереження та використання земель природно-заповідного фонду
			8000000000:62:400:0002	6,7985	77 квартал Броварського лісництва комунального підприємства "Дарницьке лісопаркове господарство", Деснянський район, місто Київ	Землі лісогосподарського призначення	09.01 Для ведення лісового господарства і пов'язаних з ним послуг
21	423526381	Технічна документація із землеустрою щодо інвентаризації земель на території кадастрового кварталу 62:402 (49 квартал Білодівровного лісництва КП "Дарницьке ЛПГ") у Деснянському районі м. Києва	8000000000:62:402:0001	0,0418	49 квартал Білодівровного лісництва комунального підприємства «Дарницьке лісопаркове господарство», Деснянський район, місто Київ	Землі лісогосподарського призначення	09.01 Для ведення лісового господарства і пов'язаних з ним послуг

			8000000000:62:402:0002	40,1679	49 квартал Білодібровного лісництва комунального підприємства «Дарницьке лісопаркове господарство», Деснянський район, місто Київ	Землі лісогосподарського призначення	09.01 Для ведення лісового господарства і пов'язаних з ним послуг
22	505552253	Технічна документація із землеустрою щодо інвентаризації земель на території кадастрового кварталу 62:211 обмеженого вул. Закревського Миколи та Пухівською у Деснянському районі міста Києва та примикає до Броварського району Київської області	8000000000:62:211:0026	0,4034	вулиця Милославська, 26, Деснянський район, місто Київ	Землі промисловості, транспорту, електронних комунікацій, енергетики, оборони та іншого призначення	12.07 Для розміщення та експлуатації будівель і споруд міського електротранспорту
			8000000000:62:211:0006	0,1546	вулиця Олександри Екстер, Деснянський район, місто Київ	Землі промисловості, транспорту, електронних комунікацій, енергетики, оборони та іншого призначення	12.13 Земельні ділянки загального користування, які використовуються як вулиці, майдани, проїзди, дороги, набережні
			8000000000:62:211:0022	0,1227	вулиця Електротехнічна, Деснянський район, місто Київ	Землі промисловості, транспорту, електронних комунікацій, енергетики, оборони та іншого призначення	12.04 Для розміщення та експлуатації будівель і споруд автомобільного транспорту та дорожнього господарства
			8000000000:62:211:0011	0,0004	Деснянський район, місто Київ	Землі промисловості, транспорту, електронних комунікацій, енергетики, оборони та іншого призначення	14.02 Для розміщення, будівництва, експлуатації та обслуговування будівель і споруд об'єктів передачі електричної енергії
			8000000000:62:211:0010	0,0005	Деснянський район, місто Київ	Землі промисловості, транспорту, електронних комунікацій, енергетики, оборони та іншого призначення	14.02 Для розміщення, будівництва, експлуатації та обслуговування будівель і споруд об'єктів передачі електричної енергії

8000000000:62:211:0013	0,0005	Деснянський район, місто Київ	Землі промисловості, транспорту, електронних комунікацій, енергетики, оборони та іншого призначення	14.02 Для розміщення, будівництва, експлуатації та обслуговування будівель і споруд об'єктів передачі електричної енергії
8000000000:62:211:0036	0,3606	вулиця Пухівська, Деснянський район, місто Київ	Землі промисловості, транспорту, електронних комунікацій, енергетики, оборони та іншого призначення	12.04 Для розміщення та експлуатації будівель і споруд автомобільного транспорту та дорожнього господарства
8000000000:62:211:0024	0,0007	вулиця Пухівська, Деснянський район, місто Київ	Землі промисловості, транспорту, електронних комунікацій, енергетики, оборони та іншого призначення	11.04 Для розміщення та експлуатації основних, підсобних і допоміжних будівель та споруд технічної інфраструктури (виробництва та розподілення газу, постачання пари та гарячої води, збирання, очищення та розподілення води)
8000000000:62:211:0020	0,1187	вулиця Електротехнічна, Деснянський район, місто Київ	Землі промисловості, транспорту, електронних комунікацій, енергетики, оборони та іншого призначення	12.13 Земельні ділянки загального користування, які використовуються як вулиці, майдани, проїзди, дороги, набережні
8000000000:62:211:0009	0,2944	вулиця Закревського Миколи, Деснянський район, місто Київ	Землі промисловості, транспорту, електронних комунікацій, енергетики, оборони та іншого призначення	12.04 Для розміщення та експлуатації будівель і споруд автомобільного транспорту та дорожнього господарства
8000000000:62:211:0015	0,3038	вулиця Закревського Миколи, Деснянський район, місто Київ	Землі промисловості, транспорту, електронних комунікацій, енергетики, оборони та іншого призначення	12.04 Для розміщення та експлуатації будівель і споруд автомобільного транспорту та дорожнього господарства

8000000000:62:211:0032	0,3004	вулиця Електротехнічна, Деснянський район, місто Київ	Землі промисловості, транспорту, електронних комунікацій, енергетики, оборони та іншого призначення	12.13 Земельні ділянки загального користування, які використовуються як вулиці, майдани, проїзди, дороги, набережні
8000000000:62:211:0014	0,0004	Деснянський район, місто Київ	Землі промисловості, транспорту, електронних комунікацій, енергетики, оборони та іншого призначення	14.02 Для розміщення, будівництва, експлуатації та обслуговування будівель і споруд об'єктів передачі електричної енергії
8000000000:62:211:1000	0,4727	вулиця Закревського Миколи, Деснянський район, місто Київ	Землі промисловості, транспорту, електронних комунікацій, енергетики, оборони та іншого призначення	12.07 Для розміщення та експлуатації будівель і споруд міського електротранспорту
8000000000:62:211:0007	0,2661	вулиця Закревського Миколи, Деснянський район, місто Київ	Землі промисловості, транспорту, електронних комунікацій, енергетики, оборони та іншого призначення	12.13 Земельні ділянки загального користування, які використовуються як вулиці, майдани, проїзди, дороги, набережні
8000000000:62:211:0037	5,8306	Деснянський район, місто Київ	Землі природно- заповідного та іншого природоохоронного призначення	04.08 Для збереження та використання заказників
8000000000:62:211:0040	0,0399	вулиця Олександри Екстер, Деснянський район, місто Київ	Землі природно- заповідного та іншого природоохоронного призначення	04.08 Для збереження та використання заказників
8000000000:62:211:0021	0,8771	вулиця Пухівська, Деснянський район, місто Київ	Землі промисловості, транспорту, електронних комунікацій, енергетики, оборони та іншого призначення	11.07 Земельні ділянки загального користування, які використовуються як зелені насадження спеціального призначення

8000000000:62:211:0033	0,1872	вулиця Пухівська, Деснянський район, місто Київ	Землі промисловості, транспорту, електронних комунікацій, енергетики, оборони та іншого призначення	12.13 Земельні ділянки загального користування, які використовуються як вулиці, майдани, проїзди, дороги, набережні
8000000000:62:211:0027	0,2857	вулиця Пухівська, Деснянський район, місто Київ	Землі промисловості, транспорту, електронних комунікацій, енергетики, оборони та іншого призначення	11.07 Земельні ділянки загального користування, які використовуються як зелені насадження спеціального призначення
8000000000:62:211:0029	0,2432	вулиця Пухівська, Деснянський район, місто Київ	Землі промисловості, транспорту, електронних комунікацій, енергетики, оборони та іншого призначення	12.13 Земельні ділянки загального користування, які використовуються як вулиці, майдани, проїзди, дороги, набережні
8000000000:62:211:0008	0,1159	вулиця Пухівська, Деснянський район, місто Київ	Землі промисловості, транспорту, електронних комунікацій, енергетики, оборони та іншого призначення	12.13 Земельні ділянки загального користування, які використовуються як вулиці, майдани, проїзди, дороги, набережні
8000000000:62:211:0035	0,2176	вулиця Милославська, Деснянський район, місто Київ	Землі промисловості, транспорту, електронних комунікацій, енергетики, оборони та іншого призначення	12.04 Для розміщення та експлуатації будівель і споруд автомобільного транспорту та дорожнього господарства

8000000000:62:211:0038	1,7064	вулиця Пухівська, Деснянський район, місто Київ	Землі промисловості, транспорту, електронних комунікацій, енергетики, оборони та іншого призначення	12.04 Для розміщення та експлуатації будівель і споруд автомобільного транспорту та дорожнього господарства
8000000000:62:211:0030	0,2906	вулиця Милославська, Деснянський район, місто Київ	Землі промисловості, транспорту, електронних комунікацій, енергетики, оборони та іншого призначення	12.13 Земельні ділянки загального користування, які використовуються як вулиці, майдани, проїзди, дороги, набережні
8000000000:62:211:0079	0,0647	вулиця Олександри Екстер, Деснянський район, місто Київ	Землі промисловості, транспорту, електронних комунікацій, енергетики, оборони та іншого призначення	12.13 Земельні ділянки загального користування, які використовуються як вулиці, майдани, проїзди, дороги, набережні
8000000000:62:211:0039	0,2109	вулиця Закревського Миколи, Деснянський район, місто Київ	Землі промисловості, транспорту, електронних комунікацій, енергетики, оборони та іншого призначення	12.13 Земельні ділянки загального користування, які використовуються як вулиці, майдани, проїзди, дороги, набережні
8000000000:62:211:0018	1,4395	Деснянський район, місто Київ	Землі рекреаційного призначення	07.08 Земельні ділянки загального користування, які використовуються як зелені насадження загального користування
8000000000:62:211:0012	2,6029	на перетині вулиць Закревського Миколи та Олександри Екстер, Деснянський район, місто Київ	Землі рекреаційного призначення	07.08 Земельні ділянки загального користування, які використовуються як зелені насадження загального користування

8000000000:62:211:0085	0,2254	вулиця Електротехнічна, Деснянський район, місто Київ	Землі промисловості, транспорту, електронних комунікацій, енергетики, оборони та іншого призначення	12.04 Для розміщення та експлуатації будівель і споруд автомобільного транспорту та дорожнього господарства
8000000000:62:211:0034	1,1113	на перетині вулиць Закревського-Милославської, Деснянський район, місто Київ	Землі рекреаційного призначення	07.08 Земельні ділянки загального користування, які використовуються як зелені насадження загального користування
8000000000:62:211:0025	0,2534	Деснянський район, місто Київ	Землі промисловості, транспорту, електронних комунікацій, енергетики, оборони та іншого призначення	12.04 Для розміщення та експлуатації будівель і споруд автомобільного транспорту та дорожнього господарства
8000000000:62:211:0017	0,2641	вулиця Олександри Екстер, Деснянський район, місто Київ	Землі промисловості, транспорту, електронних комунікацій, енергетики, оборони та іншого призначення	12.04 Для розміщення та експлуатації будівель і споруд автомобільного транспорту та дорожнього господарства
8000000000:62:211:0042	0,0052	Деснянський район, місто Київ	Землі природно-заповідного та іншого природоохоронного призначення	04.08 Для збереження та використання заказників
8000000000:62:211:0043	0,0928	Деснянський район, місто Київ	Землі природно-заповідного та іншого природоохоронного призначення	04.08 Для збереження та використання заказників



			8000000000:62:211:0041	0,0586	вулиця Олександри Екстер, Деснянський район, місто Київ	Землі промисловості, транспорту, електронних комунікацій, енергетики, оборони та іншого призначення	12.04 Для розміщення та експлуатації будівель і споруд автомобільного транспорту та дорожнього господарства
23	627355287	Технічна документація із землеустрою щодо інвентаризації земель на території кадастрового кварталу 85:892 в межах лісового кварталу 101, Пуща-Водицького лісництва комунального підприємства "Святошинське лісопаркове господарство" в Оболонському районі м. Києва	8000000000:85:892:0001	0,3826	101 квартал Пуща-Водицького лісництва комунального підприємства «Святошинське лісопаркове господарство», Оболонський район, місто Київ	Землі лісогосподарського призначення	09.03 Для цілей підрозділів 09.01-09.02, 09.04-09.05 та для збереження та використання земель природно-заповідного фонду
			8000000000:85:892:0002	3,6527	101 квартал Пуща-Водицького лісництва комунального підприємства «Святошинське лісопаркове господарство», Оболонський район, місто Київ	Землі лісогосподарського призначення	09.03 Для цілей підрозділів 09.01-09.02, 09.04-09.05 та для збереження та використання земель природно-заповідного фонду
			8000000000:85:892:0003	11,0641	101 квартал Пуща-Водицького лісництва комунального підприємства «Святошинське лісопаркове господарство», Оболонський район, місто Київ	Землі лісогосподарського призначення	09.03 Для цілей підрозділів 09.01-09.02, 09.04-09.05 та для збереження та використання земель природно-заповідного фонду

24	315249057	Технічна документація із землеустрою щодо інвентаризації земель на території кадастрового кварталу 78:042 обмеженого вулицями Тимошенка Маршала, Гайдай Зої, Героїв Дніпра та Оболонським проспектом у Оболонському районі м. Києва	8000000000:78:042:0076	0,3348	вулиця Гайдай Зої, 2а, Оболонський район, місто Київ	Землі житлової та громадської забудови	02.10 Для будівництва і обслуговування багатоквартирного житлового будинку з об'єктами торгово-розважальної та ринкової інфраструктури
			8000000000:78:042:0048	0,3612	вулиця Гайдай Зої, 6-А, Оболонський район, місто Київ	Землі житлової та громадської забудови	02.03 Для будівництва і обслуговування багатоквартирного житлового будинку
			8000000000:78:042:0052	0,1215	вулиця Героїв Дніпра, 22-А, Оболонський район, місто Київ	Землі промисловості, транспорту, електронних комунікацій, енергетики, оборони та іншого призначення	11.04 Для розміщення та експлуатації основних, підсобних і допоміжних будівель та споруд технічної інфраструктури (виробництва та розподілення газу, постачання пари та гарячої води, збирання, очищення та розподілення води)
			8000000000:78:042:0056	0,0191	вулиця Героїв Дніпра, 16а, Оболонський район, місто Київ	Землі промисловості, транспорту, електронних комунікацій, енергетики, оборони та іншого призначення	14.02 Для розміщення, будівництва, експлуатації та обслуговування будівель і споруд об'єктів передачі електричної енергії
			8000000000:78:042:0066	0,0186	проспект Оболонський, 37, Оболонський район, місто Київ	Землі промисловості, транспорту, електронних комунікацій, енергетики, оборони та іншого призначення	14.02 Для розміщення, будівництва, експлуатації та обслуговування будівель і споруд об'єктів передачі електричної енергії

8000000000:78:042:0050	0,0191	проспект Оболонський, 31, Оболонський район, місто Київ	Землі промисловості, транспорту, електронних комунікацій, енергетики, оборони та іншого призначення	14.02 Для розміщення, будівництва, експлуатації та обслуговування будівель і споруд об'єктів передачі електричної енергії
8000000000:78:042:0030	0,0190	вулиця Гайдай Зої, 10- 12, Оболонський район, місто Київ	Землі промисловості, транспорту, електронних комунікацій, енергетики, оборони та іншого призначення	14.02 Для розміщення, будівництва, експлуатації та обслуговування будівель і споруд об'єктів передачі електричної енергії
8000000000:78:042:0035	0,0190	вулиця Гайдай Зої, 2а, Оболонський район, місто Київ	Землі промисловості, транспорту, електронних комунікацій, енергетики, оборони та іншого призначення	14.02 Для розміщення, будівництва, експлуатації та обслуговування будівель і споруд об'єктів передачі електричної енергії
8000000000:78:042:0084	0,0185	проспект Оболонський, 23 а, Оболонський район, місто Київ	Землі промисловості, транспорту, електронних комунікацій, енергетики, оборони та іншого призначення	14.02 Для розміщення, будівництва, експлуатації та обслуговування будівель і споруд об'єктів передачі електричної енергії
8000000000:78:042:0087	0,0374	проспект Оболонський, 33 а, Оболонський район, місто Київ	Землі промисловості, транспорту, електронних комунікацій, енергетики, оборони та іншого призначення	11.04 Для розміщення та експлуатації основних, підсобних і допоміжних будівель та споруд технічної інфраструктури (виробництва та розподілення газу, постачання пари та гарячої води, збирання, очищення та розподілення води)

8000000000:78:042:0047	0,0448	проспект Оболонський, 23 а, Оболонський район, місто Київ	Землі промисловості, транспорту, електронних комунікацій, енергетики, оборони та іншого призначення	11.04 Для розміщення та експлуатації основних, підсобних і допоміжних будівель та споруд технічної інфраструктури (виробництва та розподілення газу, постачання пари та гарячої води, збирання, очищення та розподілення води)
8000000000:78:042:0068	0,2058	вулиця Героїв Дніпра, 16-В, Оболонський район, місто Київ	Землі житлової та громадської забудови	02.03 Для будівництва і обслуговування багатоквартирного житлового будинку
8000000000:78:042:0085	0,2800	вулиця Героїв Дніпра, 12-Б, Оболонський район, місто Київ	Землі житлової та громадської забудови	02.03 Для будівництва і обслуговування багатоквартирного житлового будинку
8000000000:78:042:0091	0,6016	проспект Оболонський, 25, Оболонський район, місто Київ	Землі житлової та громадської забудови	02.03 Для будівництва і обслуговування багатоквартирного житлового будинку
8000000000:78:042:0082	8,6076	проспект Оболонський, 23а, 23б, 27а, 27в, 31, 33а, 37, 37а, 37б, 37в, 39а, Оболонський район, місто Київ	Землі житлової та громадської забудови	02.03 Для будівництва і обслуговування багатоквартирного житлового будинку
8000000000:78:042:0062	0,7910	проспект Оболонський, 43, Оболонський район, місто Київ	Землі житлової та громадської забудови	02.03 Для будівництва і обслуговування багатоквартирного житлового будинку

8000000000:78:042:0040	1,3520	проспект Оболонський, Оболонський район, місто Київ	Землі житлової та громадської забудови	02.12 Земельні ділянки загального користування, які використовуються як внутрішньоквартальні проїзди, пішохідні зони
8000000000:78:042:0094	0,1547	проспект Оболонський, Оболонський район, місто Київ	Землі житлової та громадської забудови	02.12 Земельні ділянки загального користування, які використовуються як внутрішньоквартальні проїзди, пішохідні зони
8000000000:78:042:0095	0,3322	проспект Оболонський, Оболонський район, місто Київ	Землі рекреаційного призначення	07.08 Земельні ділянки загального користування, які використовуються як зелені насадження загального користування
8000000000:78:042:0077	1,3189	проспект Оболонський, Оболонський район, місто Київ	Землі житлової та громадської забудови	02.12 Земельні ділянки загального користування, які використовуються як внутрішньоквартальні проїзди, пішохідні зони
8000000000:78:042:0053	0,8018	проспект Оболонський, 21, Оболонський район, місто Київ	Землі житлової та громадської забудови	02.10 Для будівництва і обслуговування багатоквартирного житлового будинку з об'єктами торгово- розважальної та ринкової інфраструктури
8000000000:78:042:0093	1,8502	вулиця Тимошенка Маршала, 19, Оболонський район, місто Київ	Землі житлової та громадської забудови	02.10 Для будівництва і обслуговування багатоквартирного житлового будинку з об'єктами торгово- розважальної та ринкової інфраструктури

8000000000:78:042:0025	4,2094	вулиця Гайдай Зої, 2, 6, 10, 10а, 12/10, Оболонський район, місто Київ	Землі житлової та громадської забудови	02.03 Для будівництва і обслуговування багатоквартирного житлового будинку
8000000000:78:042:0090	6,3616	вулиця Героїв Дніпра, 12, 12а, 16, 16а, 16б, 20, 20а, 20б, 22, 22а, 26, Оболонський район, місто Київ	Землі житлової та громадської забудови	02.03 Для будівництва і обслуговування багатоквартирного житлового будинку
8000000000:78:042:0092	0,1273	проспект Оболонський, 29, Оболонський район, місто Київ	Землі житлової та громадської забудови	03.07 Для будівництва та обслуговування будівель торгівлі
8000000000:78:042:0073	0,0141	вулиця Гайдай Зої, 14-А, Оболонський район, місто Київ	Землі промисловості, транспорту, електронних комунікацій, енергетики, оборони та іншого призначення	14.02 Для розміщення, будівництва, експлуатації та обслуговування будівель і споруд об'єктів передачі електричної енергії
8000000000:78:042:0067	0,0143	проспект Оболонський, 45, Оболонський район, місто Київ	Землі житлової та громадської забудови	03.07 Для будівництва та обслуговування будівель торгівлі
8000000000:78:042:0055	0,0306	вулиця Тимошенка Маршала, 19, Оболонський район, місто Київ	Землі промисловості, транспорту, електронних комунікацій, енергетики, оборони та іншого призначення	11.04 Для розміщення та експлуатації основних, підсобних і допоміжних будівель та споруд технічної інфраструктури (виробництва та розподілення газу, постачання пари та гарячої води, збирання, очищення та розподілення води)
8000000000:78:042:0020	0,0068	проспект Оболонський, 37-Д, Оболонський район, місто Київ	Землі житлової та громадської забудови	03.07 Для будівництва та обслуговування будівель торгівлі

8000000000:78:042:0070	0,2130	вулиця Героїв Дніпра, 14, Оболонський район, місто Київ	Землі житлової та громадської забудови	03.10 Для будівництва та обслуговування адміністративних будинків, офісних будівель компаній, які займаються підприємницькою діяльністю, пов'язаною з отриманням прибутку
8000000000:78:042:0075	0,3040	вулиця Гайдай Зої, 4 А, Оболонський район, місто Київ	Землі житлової та громадської забудови	03.07 Для будівництва та обслуговування будівель торгівлі
8000000000:78:042:0043	0,1699	вулиця Героїв Дніпра, 18а, Оболонський район, місто Київ	Землі житлової та громадської забудови	03.10 Для будівництва та обслуговування адміністративних будинків, офісних будівель компаній, які займаються підприємницькою діяльністю, пов'язаною з отриманням прибутку
8000000000:78:042:0189	1,8138	вулиця Тимошенка Маршала, 21, Оболонський район, місто Київ	Землі житлової та громадської забудови	02.10 Для будівництва і обслуговування багатоквартирного житлового будинку з об'єктами торгово- розважальної та ринкової інфраструктури
8000000000:78:042:0058	0,0087	проспект Оболонський, Оболонський район, місто Київ	Землі промисловості, транспорту, електронних комунікацій, енергетики, оборони та іншого призначення	12.07 Для розміщення та експлуатації будівель і споруд міського електротранспорту

8000000000:78:042:0022	0,0086	проспект Оболонський, Оболонський район, місто Київ	Землі промисловості, транспорту, електронних комунікацій, енергетики, оборони та іншого призначення	12.07 Для розміщення та експлуатації будівель і споруд міського електротранспорту
8000000000:78:042:0080	0,0195	вулиця Тимошенка Маршала, 21, Оболонський район, місто Київ	Землі промисловості, транспорту, електронних комунікацій, енергетики, оборони та іншого призначення	14.02 Для розміщення, будівництва, експлуатації та обслуговування будівель і споруд об'єктів передачі електричної енергії
8000000000:78:042:0201	0,0736	вулиця Героїв Дніпра, Оболонський район, місто Київ	Землі промисловості, транспорту, електронних комунікацій, енергетики, оборони та іншого призначення	12.13 Земельні ділянки загального користування, які використовуються як вулиці, майдани, проїзди, дороги, набережні
8000000000:78:042:0024	0,0666	вулиця Героїв Дніпра, Оболонський район, місто Київ	Землі промисловості, транспорту, електронних комунікацій, енергетики, оборони та іншого призначення	12.13 Земельні ділянки загального користування, які використовуються як вулиці, майдани, проїзди, дороги, набережні
8000000000:78:042:0057	0,1060	вулиця Героїв Дніпра, Оболонський район, місто Київ	Землі промисловості, транспорту, електронних комунікацій, енергетики, оборони та іншого призначення	12.13 Земельні ділянки загального користування, які використовуються як вулиці, майдани, проїзди, дороги, набережні
8000000000:78:042:0051	0,0699	вулиця Героїв Дніпра, Оболонський район, місто Київ	Землі промисловості, транспорту, електронних комунікацій, енергетики, оборони та іншого призначення	12.13 Земельні ділянки загального користування, які використовуються як вулиці, майдани, проїзди, дороги, набережні



8000000000:78:042:0028	0,0234	вулиця Героїв Дніпра, Оболонський район, місто Київ	Землі промисловості, транспорту, електронних комунікацій, енергетики, оборони та іншого призначення	12.13 Земельні ділянки загального користування, які використовуються як вулиці, майдани, проїзди, дороги, набережні
8000000000:78:042:0206	0,0707	вулиця Героїв Дніпра, Оболонський район, місто Київ	Землі промисловості, транспорту, електронних комунікацій, енергетики, оборони та іншого призначення	12.13 Земельні ділянки загального користування, які використовуються як вулиці, майдани, проїзди, дороги, набережні
8000000000:78:042:0078	0,1068	вулиця Героїв Дніпра, Оболонський район, місто Київ	Землі промисловості, транспорту, електронних комунікацій, енергетики, оборони та іншого призначення	12.13 Земельні ділянки загального користування, які використовуються як вулиці, майдани, проїзди, дороги, набережні
8000000000:78:042:0064	0,3752	вулиця Героїв Дніпра, Оболонський район, місто Київ	Землі житлової та громадської забудови	02.12 Земельні ділянки загального користування, які використовуються як внутрішньоквартальні проїзди, пішохідні зони
8000000000:78:042:0026	0,0366	вулиця Героїв Дніпра, Оболонський район, місто Київ	Землі житлової та громадської забудови	02.12 Земельні ділянки загального користування, які використовуються як внутрішньоквартальні проїзди, пішохідні зони
8000000000:78:042:0042	0,1597	вулиця Героїв Дніпра, Оболонський район, місто Київ	Землі житлової та громадської забудови	02.12 Земельні ділянки загального користування, які використовуються як внутрішньоквартальні проїзди, пішохідні зони

8000000000:78:042:0021	0,3331	вулиця Героїв Дніпра, Оболонський район, місто Київ	Землі житлової та громадської забудови	02.12 Земельні ділянки загального користування, які використовуються як внутрішньоквартальні проїзди, пішохідні зони
8000000000:78:042:0049	0,2064	вулиця Героїв Дніпра, Оболонський район, місто Київ	Землі житлової та громадської забудови	02.12 Земельні ділянки загального користування, які використовуються як внутрішньоквартальні проїзди, пішохідні зони
8000000000:78:042:0081	0,1257	вулиця Героїв Дніпра, Оболонський район, місто Київ	Землі житлової та громадської забудови	02.12 Земельні ділянки загального користування, які використовуються як внутрішньоквартальні проїзди, пішохідні зони
8000000000:78:042:0089	0,0943	вулиця Героїв Дніпра, Оболонський район, місто Київ	Землі житлової та громадської забудови	02.12 Земельні ділянки загального користування, які використовуються як внутрішньоквартальні проїзди, пішохідні зони
8000000000:78:042:0017	0,0673	вулиця Гайдай Зої, Оболонський район, місто Київ	Землі промисловості, транспорту, електронних комунікацій, енергетики, оборони та іншого призначення	12.13 Земельні ділянки загального користування, які використовуються як вулиці, майдани, проїзди, дороги, набережні
8000000000:78:042:0046	0,0327	вулиця Гайдай Зої, Оболонський район, місто Київ	Землі промисловості, транспорту, електронних комунікацій, енергетики, оборони та іншого призначення	12.13 Земельні ділянки загального користування, які використовуються як вулиці, майдани, проїзди, дороги, набережні

8000000000:78:042:0039	0,0431	вулиця Гайдай Зої, Оболонський район, місто Київ	Землі промисловості, транспорту, електронних комунікацій, енергетики, оборони та іншого призначення	12.13 Земельні ділянки загального користування, які використовуються як вулиці, майдани, проїзди, дороги, набережні
8000000000:78:042:0061	0,0082	вулиця Гайдай Зої, Оболонський район, місто Київ	Землі промисловості, транспорту, електронних комунікацій, енергетики, оборони та іншого призначення	12.13 Земельні ділянки загального користування, які використовуються як вулиці, майдани, проїзди, дороги, набережні
8000000000:78:042:0015	0,0428	вулиця Гайдай Зої, Оболонський район, місто Київ	Землі промисловості, транспорту, електронних комунікацій, енергетики, оборони та іншого призначення	12.13 Земельні ділянки загального користування, які використовуються як вулиці, майдани, проїзди, дороги, набережні
8000000000:78:042:0031	0,0051	вулиця Гайдай Зої, Оболонський район, місто Київ	Землі промисловості, транспорту, електронних комунікацій, енергетики, оборони та іншого призначення	12.13 Земельні ділянки загального користування, які використовуються як вулиці, майдани, проїзди, дороги, набережні
8000000000:78:042:0034	0,0284	вулиця Гайдай Зої, Оболонський район, місто Київ	Землі промисловості, транспорту, електронних комунікацій, енергетики, оборони та іншого призначення	12.13 Земельні ділянки загального користування, які використовуються як вулиці, майдани, проїзди, дороги, набережні
8000000000:78:042:0023	0,0439	вулиця Гайдай Зої, Оболонський район, місто Київ	Землі промисловості, транспорту, електронних комунікацій, енергетики, оборони та іншого призначення	12.13 Земельні ділянки загального користування, які використовуються як вулиці, майдани, проїзди, дороги, набережні

8000000000:78:042:0036	0,0736	вулиця Гайдай Зої, Оболонський район, місто Київ	Землі промисловості, транспорту, електронних комунікацій, енергетики, оборони та іншого призначення	12.13 Земельні ділянки загального користування, які використовуються як вулиці, майдани, проїзди, дороги, набережні
8000000000:78:042:0029	0,2843	вулиця Гайдай Зої, Оболонський район, місто Київ	Землі житлової та громадської забудови	02.12 Земельні ділянки загального користування, які використовуються як внутрішньоквартальні проїзди, пішохідні зони
8000000000:78:042:0038	0,1700	вулиця Гайдай Зої, Оболонський район, місто Київ	Землі житлової та громадської забудови	02.12 Земельні ділянки загального користування, які використовуються як внутрішньоквартальні проїзди, пішохідні зони
8000000000:78:042:0019	0,0489	вулиця Гайдай Зої, Оболонський район, місто Київ	Землі житлової та громадської забудови	02.12 Земельні ділянки загального користування, які використовуються як внутрішньоквартальні проїзди, пішохідні зони
8000000000:78:042:0027	0,0985	вулиця Гайдай Зої, Оболонський район, місто Київ	Землі житлової та громадської забудови	02.12 Земельні ділянки загального користування, які використовуються як внутрішньоквартальні проїзди, пішохідні зони
8000000000:78:042:0054	0,0184	вулиця Гайдай Зої, Оболонський район, місто Київ	Землі житлової та громадської забудови	02.12 Земельні ділянки загального користування, які використовуються як внутрішньоквартальні проїзди, пішохідні зони

8000000000:78:042:0033	0,0158	вулиця Гайдай Зої, Оболонський район, місто Київ	Землі житлової та громадської забудови	02.12 Земельні ділянки загального користування, які використовуються як внутрішньоквартальні проїзди, пішохідні зони
8000000000:78:042:0044	0,0761	вулиця Тимошенка Маршала, Оболонський район, місто Київ	Землі житлової та громадської забудови	02.12 Земельні ділянки загального користування, які використовуються як внутрішньоквартальні проїзди, пішохідні зони
8000000000:78:042:0071	0,0650	вулиця Тимошенка Маршала, Оболонський район, місто Київ	Землі промисловості, транспорту, електронних комунікацій, енергетики, оборони та іншого призначення	12.13 Земельні ділянки загального користування, які використовуються як вулиці, майдани, проїзди, дороги, набережні
8000000000:78:042:0059	0,1124	вулиця Тимошенка Маршала, Оболонський район, місто Київ	Землі промисловості, транспорту, електронних комунікацій, енергетики, оборони та іншого призначення	12.13 Земельні ділянки загального користування, які використовуються як вулиці, майдани, проїзди, дороги, набережні
8000000000:78:042:0301	1,1169	вулиця Героїв Дніпра та Гайдай Зої, Оболонський район, місто Київ	Землі промисловості, транспорту, електронних комунікацій, енергетики, оборони та іншого призначення	12.13 Земельні ділянки загального користування, які використовуються як вулиці, майдани, проїзди, дороги, набережні
8000000000:78:042:0041	0,0195	проспект Оболонський, Оболонський район, місто Київ	Землі промисловості, транспорту, електронних комунікацій, енергетики, оборони та іншого призначення	12.13 Земельні ділянки загального користування, які використовуються як вулиці, майдани, проїзди, дороги, набережні

8000000000:78:042:0045	0,8862	проспект Оболонський, Оболонський район, місто Київ	Землі промисловості, транспорту, електронних комунікацій, енергетики, оборони та іншого призначення	12.13 Земельні ділянки загального користування, які використовуються як вулиці, майдани, проїзди, дороги, набережні
8000000000:78:042:0088	0,0140	проспект Оболонський, Оболонський район, місто Київ	Землі промисловості, транспорту, електронних комунікацій, енергетики, оборони та іншого призначення	12.13 Земельні ділянки загального користування, які використовуються як вулиці, майдани, проїзди, дороги, набережні
8000000000:78:042:0086	0,0137	вулиця Героїв Дніпра, 20, Оболонський район, місто Київ	Землі промисловості, транспорту, електронних комунікацій, енергетики, оборони та іншого призначення	11.04 Для розміщення та експлуатації основних, підсобних і допоміжних будівель та споруд технічної інфраструктури (виробництва та розподілення газу, постачання пари та гарячої води, збирання, очищення та розподілення води)
8000000000:78:042:0096	0,0511	вулиця Гайдай Зої, Оболонський район, місто Київ	Землі житлової та громадської забудови	02.12 Земельні ділянки загального користування, які використовуються як внутрішньоквартальні проїзди, пішохідні зони
8000000000:78:042:0102	0,7917	вулиця Гайдай Зої, Оболонський район, місто Київ	Землі житлової та громадської забудови	02.12 Земельні ділянки загального користування, які використовуються як внутрішньоквартальні проїзди, пішохідні зони

8000000000:78:042:0100	0,0094	вулиця Героїв Дніпра, Оболонський район, місто Київ	Землі житлової та громадської забудови	02.12 Земельні ділянки загального користування, які використовуються як внутрішньоквартальні проїзди, пішохідні зони
8000000000:78:042:0099	0,0521	вулиця Героїв Дніпра, Оболонський район, місто Київ	Землі житлової та громадської забудови	02.12 Земельні ділянки загального користування, які використовуються як внутрішньоквартальні проїзди, пішохідні зони
8000000000:78:042:0098	0,0433	вулиця Героїв Дніпра, Оболонський район, місто Київ	Землі житлової та громадської забудови	02.12 Земельні ділянки загального користування, які використовуються як внутрішньоквартальні проїзди, пішохідні зони
8000000000:78:042:0104	0,1809	вулиця Героїв Дніпра, Оболонський район, місто Київ	Землі житлової та громадської забудови	02.12 Земельні ділянки загального користування, які використовуються як внутрішньоквартальні проїзди, пішохідні зони
8000000000:78:042:0103	0,0931	вулиця Тимошенка Маршала, Оболонський район, місто Київ	Землі житлової та громадської забудови	02.12 Земельні ділянки загального користування, які використовуються як внутрішньоквартальні проїзди, пішохідні зони
8000000000:78:042:0105	0,0841	проспект Оболонський, 29 Б, Оболонський район, місто Київ	Землі житлової та громадської забудови	03.07 Для будівництва та обслуговування будівель торгівлі

Київський міський голова

Віталій КЛИЧКО

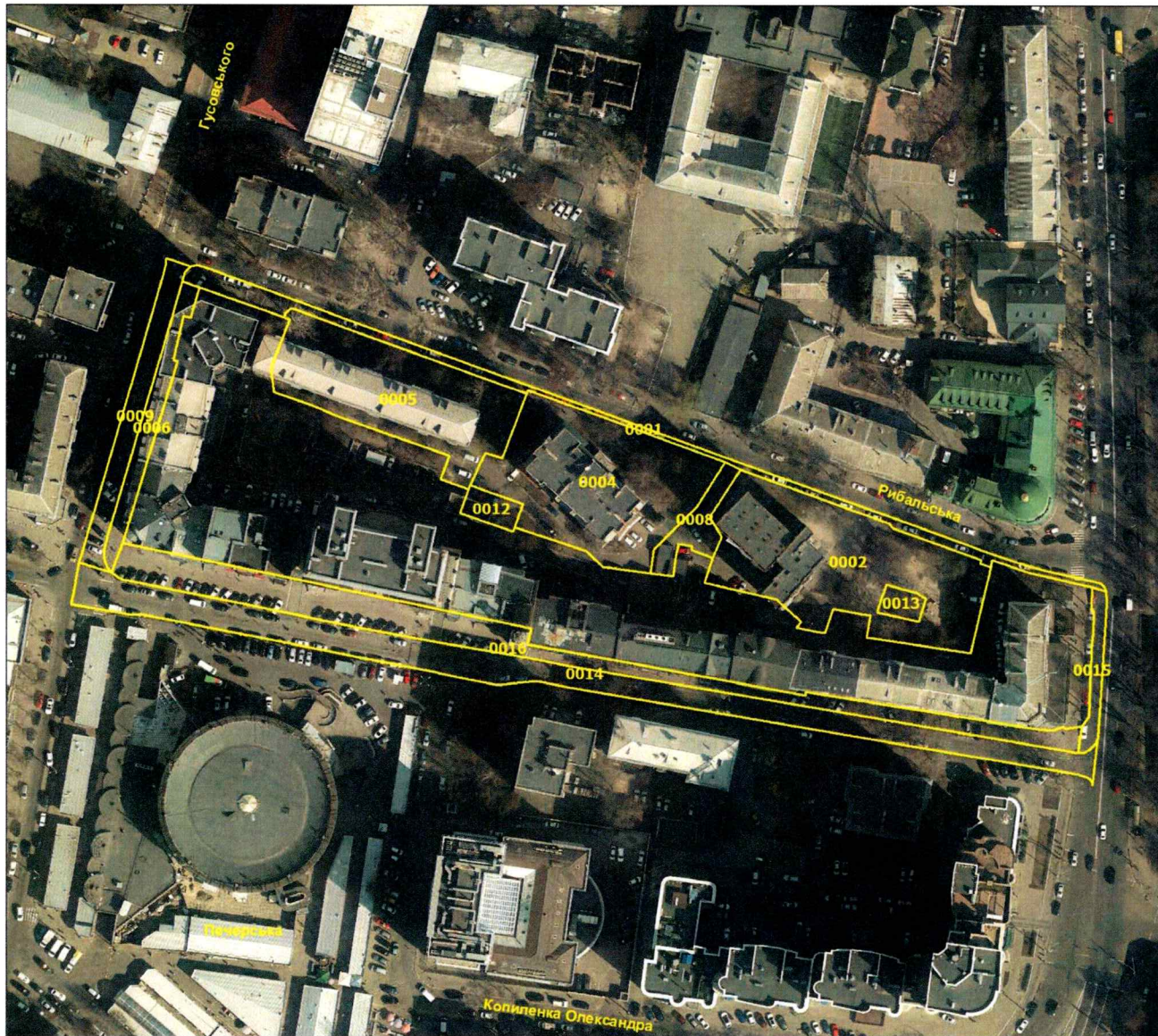

№ з/п	Кад. номер	Код цільового призначення	Площа (га)
1	0001	12.13	0,0762
2	0002	02.10	0,2724
3	0004	02.10	0,2416
4	0005	02.03	0,2047
5	0006	12.13	0,0447
6	0008	02.12	0,0303
7	0009	12.04	0,0613
8	0012	11.04	0,0157
9	0013	11.04	0,0111
10	0014	12.04	0,2523
11	0015	12.13	0,0197
12	0016	12.13	0,2114
	Разом		1,4414

Умовні позначення:

— Межі земельних ділянок





№ з/п	Кад. номер	Код цільового призначення	Площа (га)
1	0002	09.01	1,3417
2	0003	10.01	1,9043
3	0004	10.02	1,1155
4	0005	09.01	1,6871
5	0006	07.08	2,8239
6	0007	09.01	2,7531
7	0009	09.01	0,5565
8	0011	09.01	0,3676
9	0012	09.01	2,8960
10	0014	10.02	0,2607
11	0015	07.05	5,7971
12	0016	12.04	0,9382
	Разом		22,4417

Умовні позначення:

— Межі земельних ділянок

№ з/п	Кад. номер	Код цільового призначення	Площа (га)
1	0003	12.13	0,0292
2	0004	12.04	0,2054
3	0005	12.13	0,1166
	Разом		0,3512

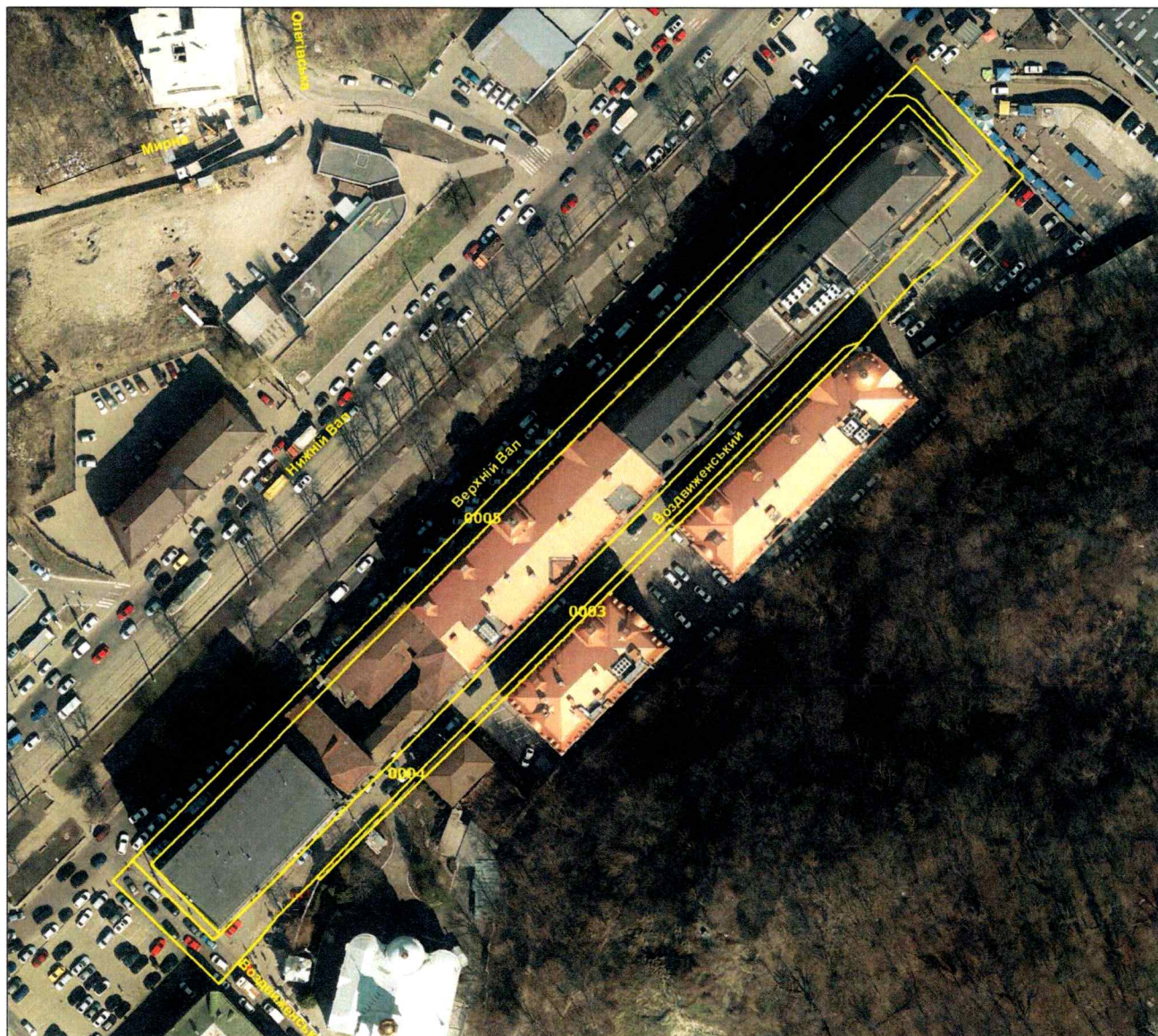

Умовні позначення:

— Межі земельних ділянок

№ з/п	Кад. номер	Код цільового призначення	Площа (га)
1	0001	09.03	20,7727
	Разом		20,7727

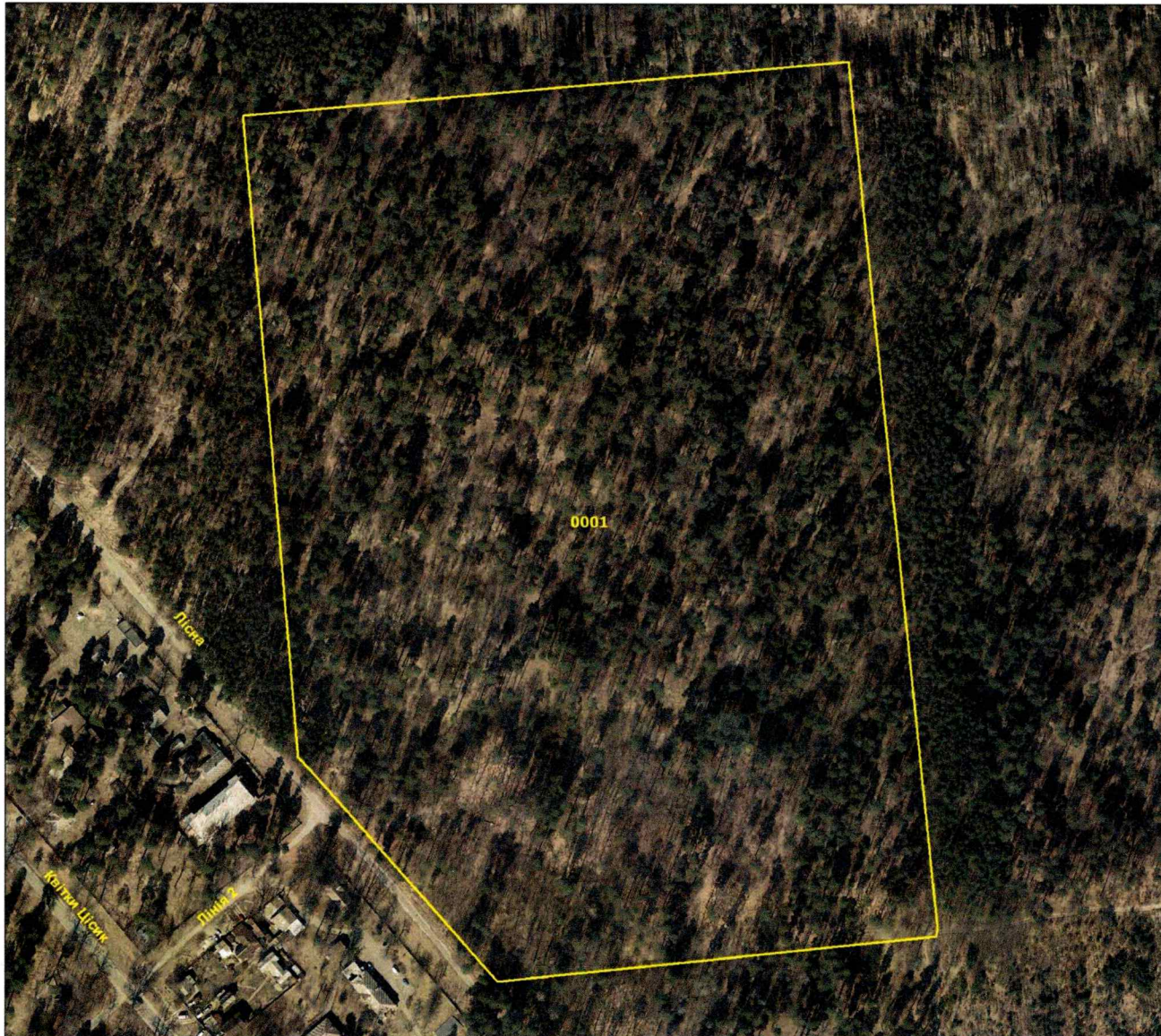

Умовні позначення:

— Межі земельних ділянок



№ з/п	Кад. номер	Код цільового призначення	Площа (га)
1	0004	14.02 -	0,0051
2	0005	12.13 -	0,0597
3	0006	12.04 -	0,3849
4	0007	09.01 -	0,0948
5	0009	12.04 -	0,3993
6	0014	09.01 -	15,9065
7	0783	11.02 -	0,4214
8	1000	12.04 -	0,4487
	Разом		17,7204

Умовні позначення:

— Межі земельних ділянок



№ з/п	Кад. номер	Код цільового призначення	Площа (га)
1	0004	09.01 -	9,5810
2	0005	09.01 -	0,0882
3	0006	09.01 -	14,2935
	Разом		23,9627

Умовні позначення:

— Межі земельних ділянок



№ з/п	Кад. номер	Код цільового призначення	Площа (га)
1	9600	09.01	31,9937
	Разом		31,9937

Умовні позначення:

— Межі земельних ділянок

№ з/п	Кад. номер	Код цільового призначення	Площа (га)
1	0001	03.11	1,7358
2	0002	03.20	0,0728
3	0003	12.04	0,1573
	Разом		1,9659



Умовні позначення:

— Межі земельних ділянок

№ з/п	Кад. номер	Код цільового призначення	Площа (га)
1	0041	12.13	0,0193
	Разом		0,0193

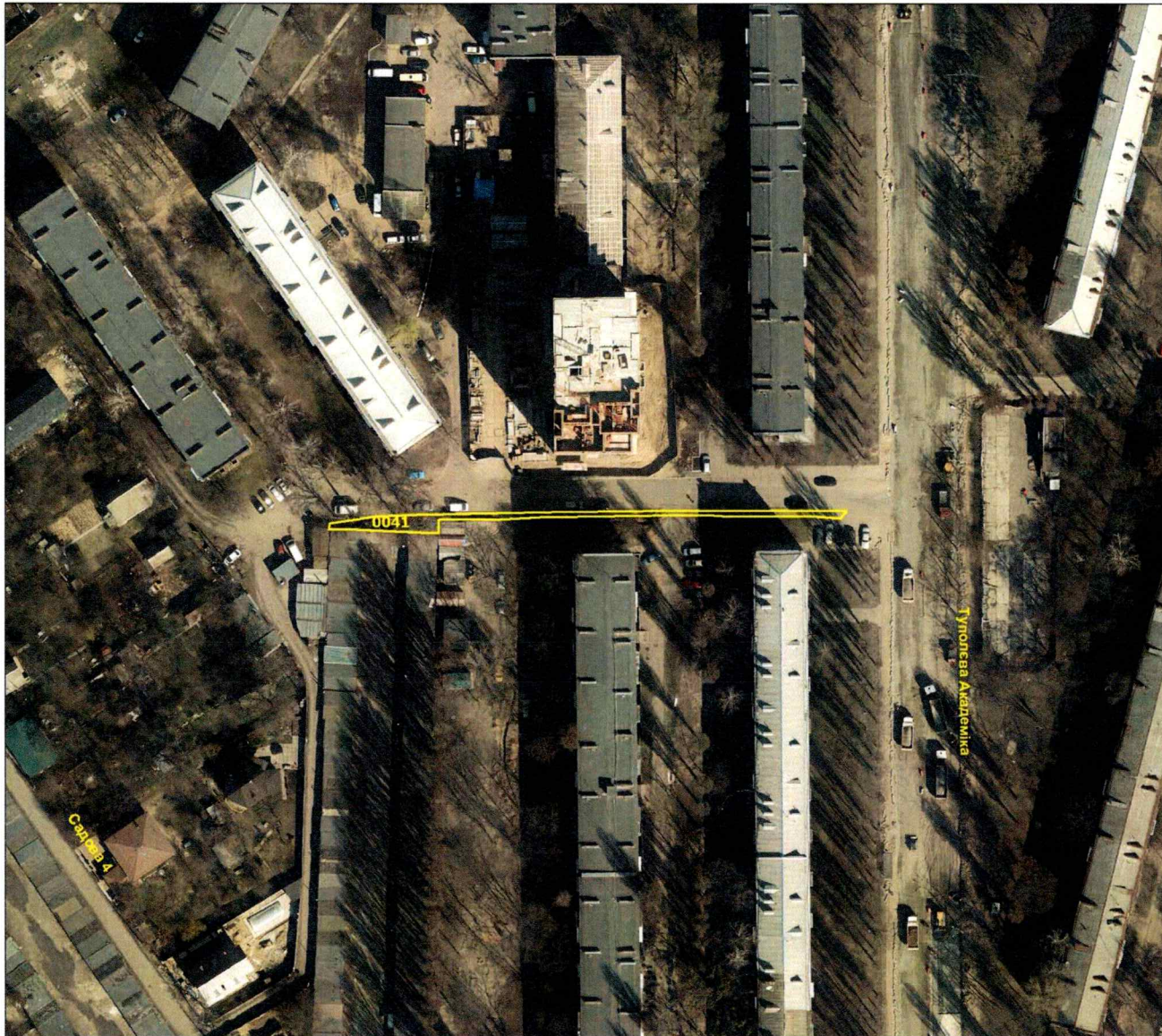

**Умовні позначення:**

— Межі земельних ділянок



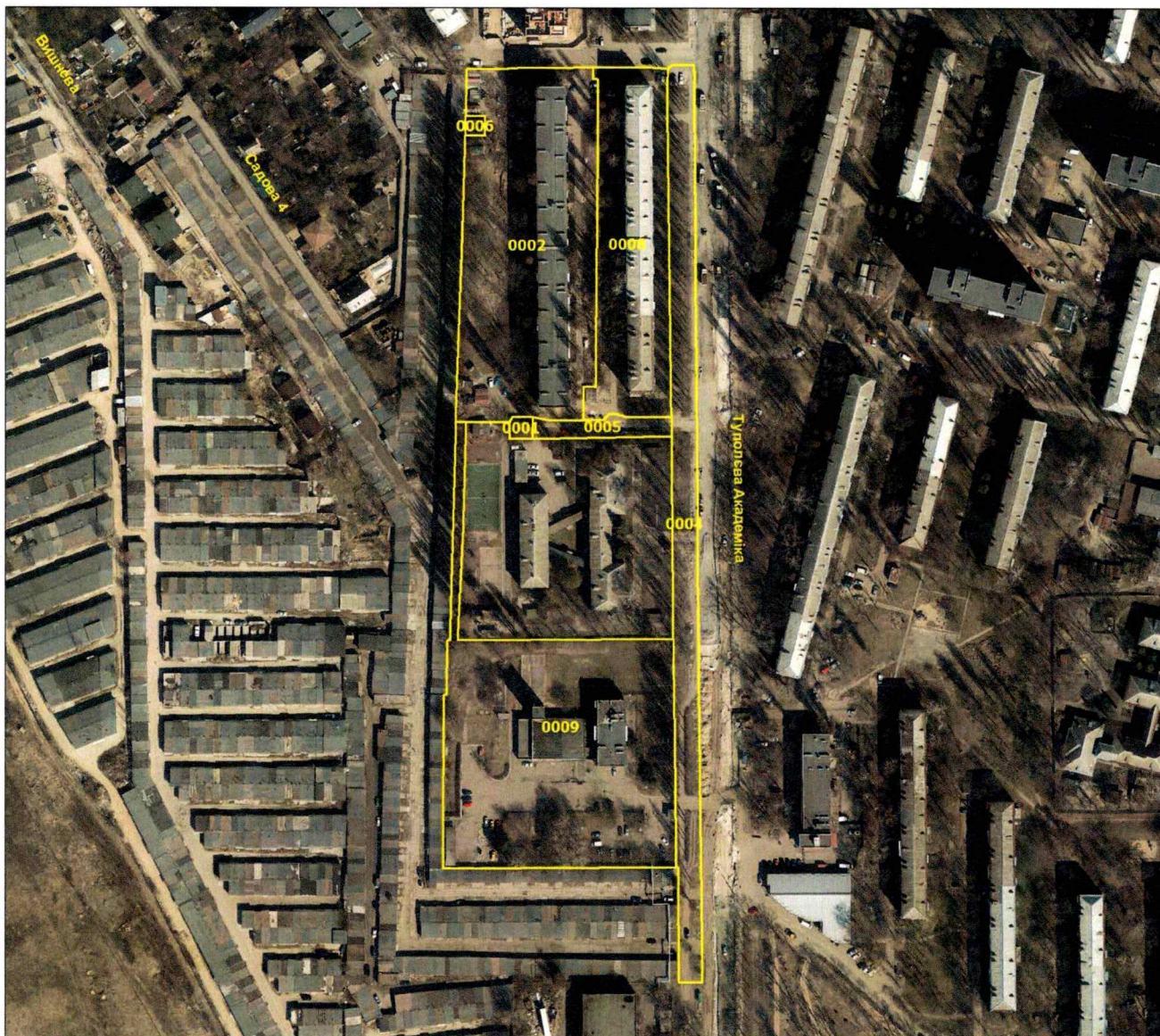

№ з/п	Кад. номер	Код цільового призначення	Площа (га)
1	0001	14.02 <sup>п</sup>	0,0106
2	0002	02.10 <sup>п</sup>	0,9919
3	0004	12.13 <sup>п</sup>	0,4984
4	0005	12.13 <sup>п</sup>	0,0569
5	0006	14.02 <sup>п</sup>	0,0083
6	0008	02.10 <sup>п</sup>	0,5447
7	0009	11.02 <sup>п</sup>	1,1599
	Разом		3,2707

Умовні позначення:

— Межі земельних ділянок

№ з/п	Кад. номер	Код цільового призначення	Площа (га)
1	0001	09.03	17,1381
	Разом		17,1381



Умовні позначення:

— Межі земельних ділянок



№ з/п	Кад. номер	Код цільового призначення	Площа (га)
1	0006	09.01 -	17,8938
2	0007	12.13 -	0,0068
3	0008	12.13 -	0,1331
4	0009	09.01 -	8,4423
5	0010	09.01 -	0,1740
6	0011	12.04 -	0,0072
7	1214	12.04 -	0,7189
	Разом		27,3761

Умовні позначення:

— Межі земельних ділянок

№ з/п	Кад. номер	Код цільового призначення	Площа (га)
1	0001	09.01 ✓	3,5368
	Разом		3,5368



Умовні позначення:

— Межі земельних ділянок

№ з/п	Кад. номер	Код цільового призначення	Площа (га)
1	0002	09.01	0,2077
	Разом		0,2077



Умовні позначення:

— Межі земельних ділянок

№ з/п	Кад. номер	Код цільового призначення	Площа (га)
1	0001	09.01 ✓	1,7153
	Разом		1,7153

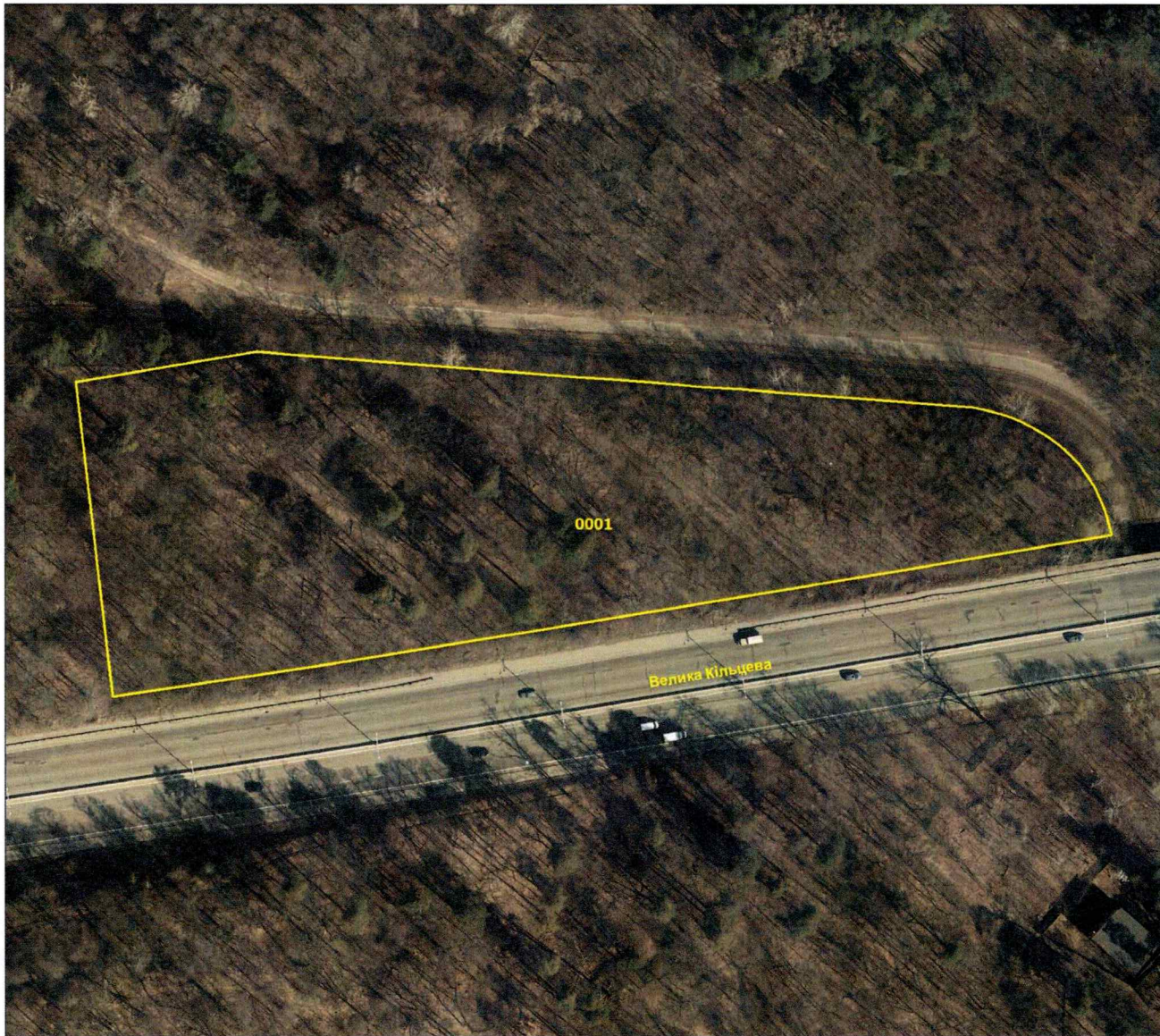

Умовні позначення:

— Межі земельних ділянок

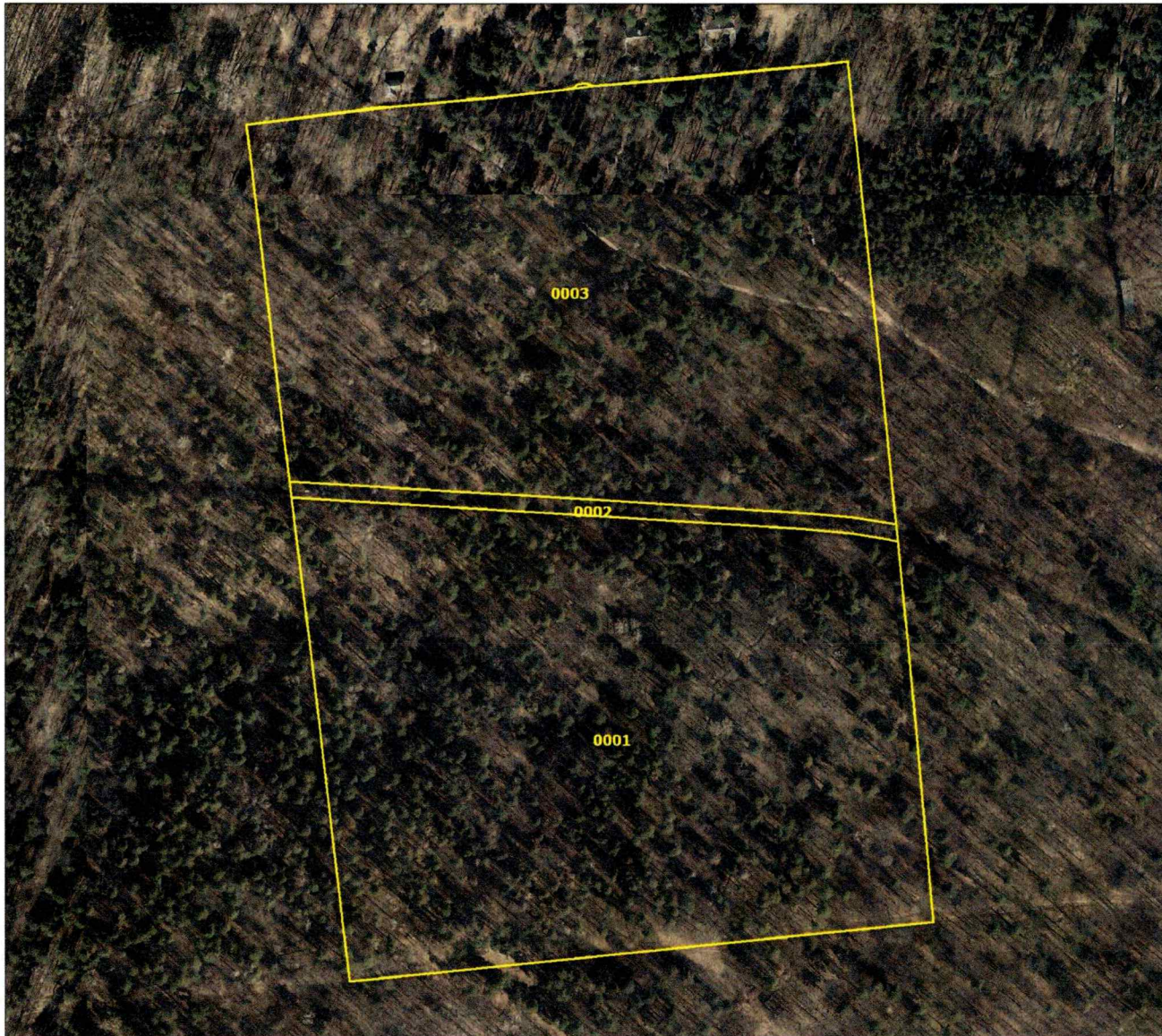

№ з/п	Кад. номер	Код цільового призначення	Площа (га)
1	0001	09.03 ✓	10,0866
2	0002	09.03 ✓	0,3781
3	0003	09.03 ✓	9,6206
	Разом		20,0853

Умовні позначення:

— Межі земельних ділянок

№ з/п	Кад. номер	Код цільового призначення	Площа (га)
1	0008	09.01 ✓	14,9291
2	0009	09.01 ✓	0,0062
3	0010	09.01 ✓	0,0714
4	0011	09.01 ✓	19,1073
	Разом		34,1140



Умовні позначення:

— Межі земельних ділянок





№ з/п	Кад. номер	Код цільового призначення	Площа (га)
1	0001	09.03 ✓	21,0575
	Разом		21,0575

Умовні позначення:

— Межі земельних ділянок



№ з/п	Кад. номер	Код цільового призначення	Площа (га)
1	0002	14.02	0,0004
2	0003	14.02	0,0004
3	0004	14.02	0,0004
4	0005	10.04	0,1565
5	0006	14.02	0,0004
6	0007	14.02	0,0004
7	0009	14.02	0,0004
8	0011	14.02	0,0004
9	0012	14.02	0,0004
10	0014	10.04	0,5898
11	0015	14.02	0,0006
12	0016	14.02	0,0006
13	0018	14.02	0,0004
14	0019	14.02	0,0004
15	0020	10.04	0,3761
16	0021	14.02	0,0004
17	0022	14.02	0,0009
18	0023	14.02	0,0004
19	0025	14.02	0,0009
20	0026	10.01	0,9200
21	0027	11.07	11,9870
	Разом		14,0372

Умовні позначення:

— Межі земельних ділянок



№ з/п	Кад. номер	Код цільового призначення	Площа (га)
1	0090	12.04	0,3010
2	0095	07.08	5,1887
3	0104	12.13	0,3704
	Разом		5,8601

Умовні позначення:

— Межі земельних ділянок



№ з/п	Кад. номер	Код цільового призначення	Площа (га)
1	0003	12.13	0,2297
2	0004	02.10	0,1217
3	0006	02.10	0,1929
4	0007	02.03	0,1296
5	0009	08.01	0,0627
6	0010	02.10	0,1027
7	0013	08.01	0,0557
8	0014	02.10	0,3775
9	0015	08.01	0,0952
10	0016	02.10	0,0385
11	0017	12.13	0,1396
12	0019	08.01	0,0687
13	0020	12.13	0,2901
14	0022	02.10	0,1370
15	0023	02.10	0,0712
16	0024	02.10	0,0910
17	0025	08.01	0,2246
18	0026	08.01	0,0421
19	0027	08.01	0,0720
20	0028	03.10	0,0951
21	0029	08.01	0,0975
22	0030	12.13	0,1046
23	0031	02.10	0,2068
24	0041	02.10	0,4499
	Разом		3,4964

Умовні позначення:

— Межі земельних ділянок

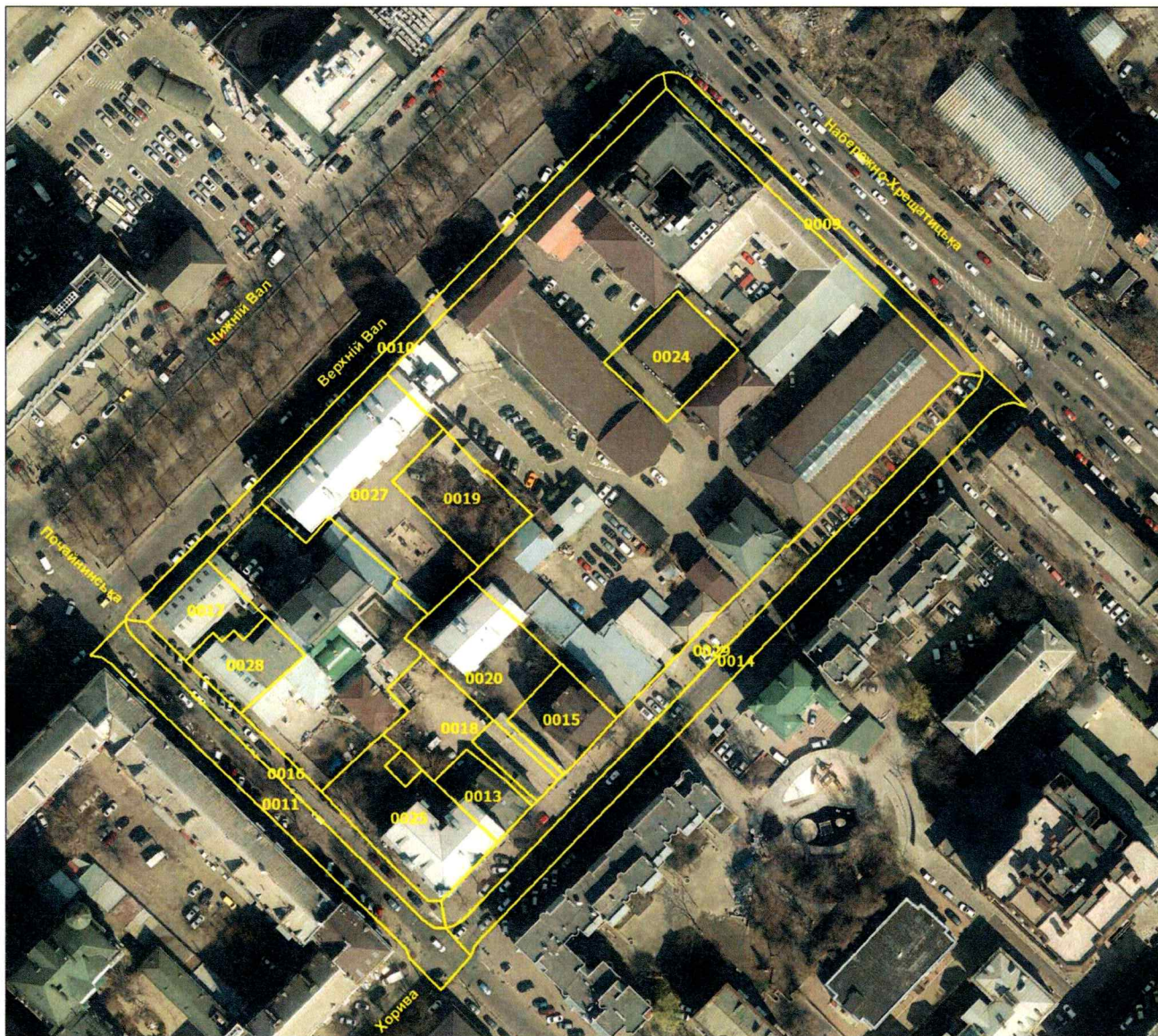

№ з/п	Кад. номер	Код цільового призначення	Площа (га)
1	0009	12.13	0,0705
2	0010	12.13	0,1028
3	0011	12.04	0,1283
4	0013	03.10	0,0323
5	0014	12.04	0,1564
6	0015	03.08	0,0458
7	0016	12.13	0,0625
8	0017	03.10	0,0436
9	0018	02.12	0,0603
10	0019	03.10	0,0679
11	0020	02.10	0,0906
12	0024	03.10	0,0654
13	0025	02.10	0,1014
14	0027	08.01	0,1626
15	0028	08.01	0,0440
16	0029	12.13	0,1550
	Разом		1,3894

Умовні позначення:

— Межі земельних ділянок

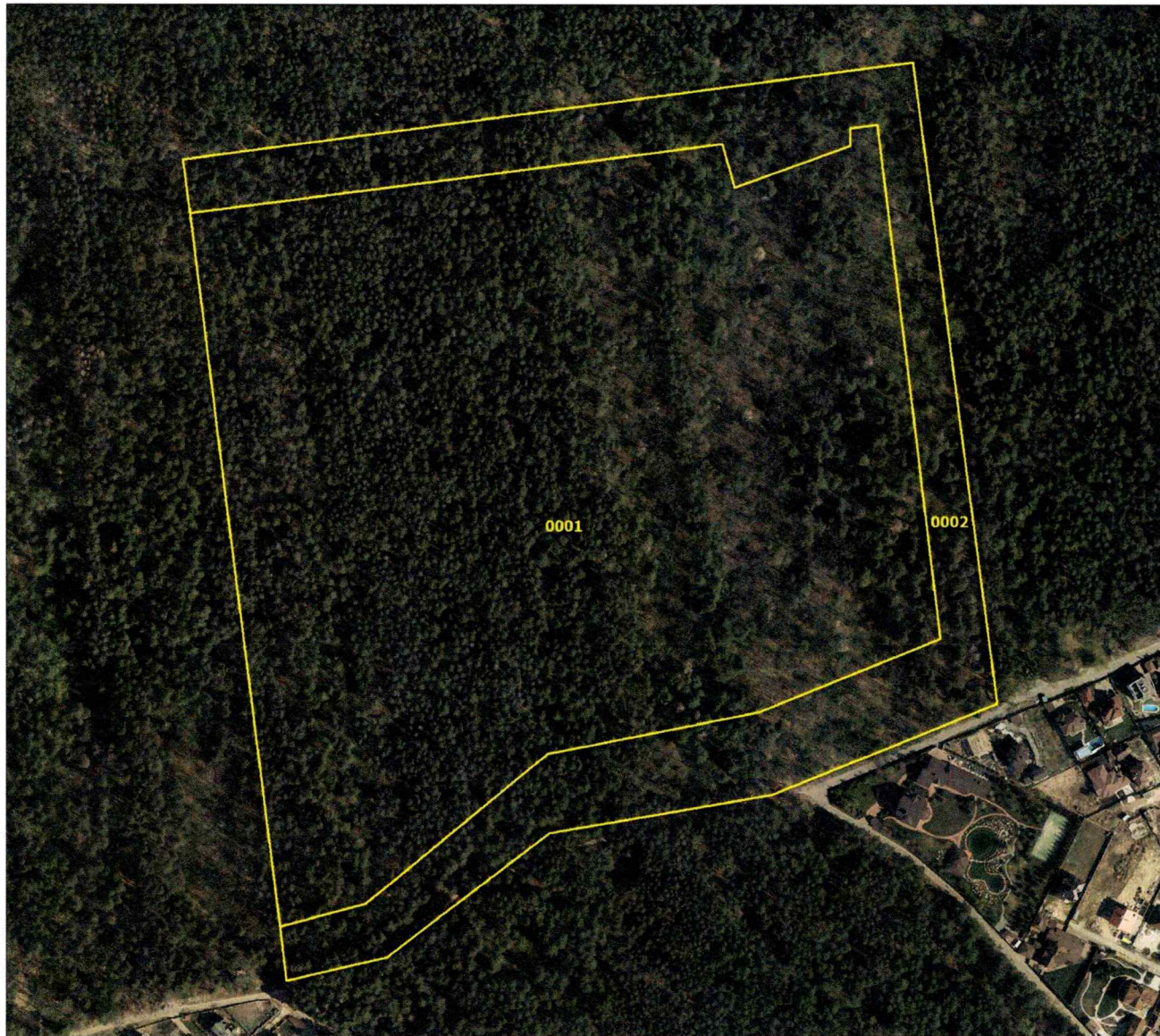

№ з/п	Кад. номер	Код цільового призначення	Площа (га)
1	0001	09.03	22,6824
2	0002	09.01	6,7985
	Разом		29,4809

Умовні позначення:

— Межі земельних ділянок



№ з/п	Кад. номер	Код цільового призначення	Площа (га)
1	0001	09.01	0,0418
2	0002	09.01	40,1679
	Разом		40,2097

Умовні позначення:

— Межі земельних ділянок



№ з/п	Кад. номер	Код цільового призначення	Площа (га)
1	0006	12.13	0,1546
2	0007	12.13	0,2661
3	0008	12.13	0,1159
4	0009	12.04	0,2944
5	0010	14.02	0,0005
6	0011	14.02	0,0004
7	0012	07.08	2,6029
8	0013	14.02	0,0005
9	0014	14.02	0,0004
10	0015	12.04	0,3038
11	0017	12.04	0,2641
12	0018	07.08	1,4395
13	0020	12.13	0,1187
14	0021	11.07	0,8771
15	0022	12.04	0,1227
16	0024	11.04	0,0007
17	0025	12.04	0,2534
18	0026	12.07	0,4034
19	0027	11.07	0,2857
20	0029	12.13	0,2432
21	0030	12.13	0,2906
22	0032	12.13	0,3004
23	0033	12.13	0,1872
24	0034	07.08	1,1113
25	0035	12.04	0,2176
26	0036	12.04	0,3606
27	0037	04.08	5,8306
28	0038	12.04	1,7064
29	0039	12.13	0,2109
30	0040	04.08	0,0399
31	0041	12.04	0,0586
32	0042	04.08	0,0052
33	0043	04.08	0,0928
34	0079	12.13	0,0647
35	0085	12.04	0,2254
36	1000	12.07	0,4727
	Разом		18,9229

Умовні позначення:

— Межі земельних ділянок



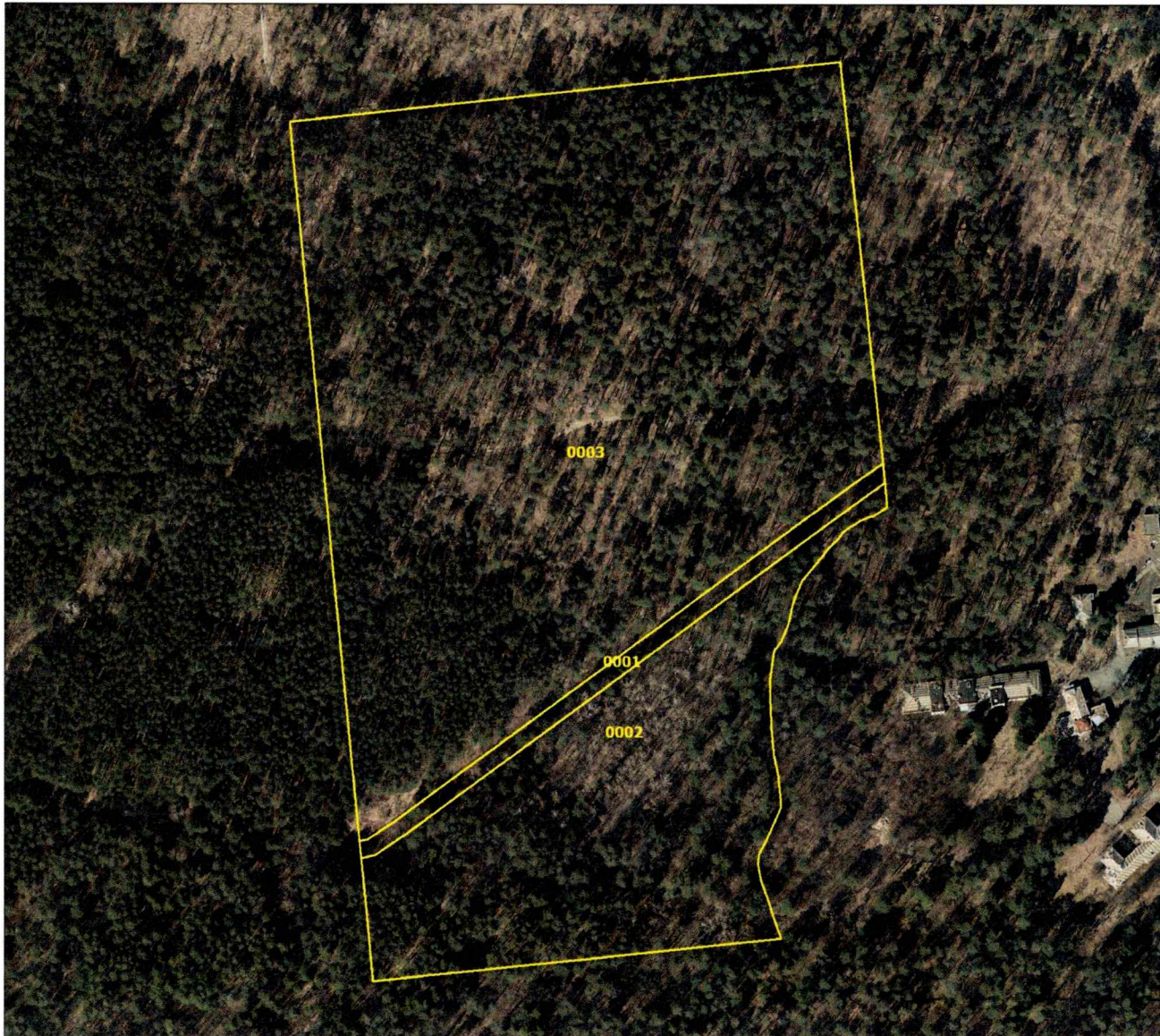

№ з/п	Кад. номер	Код цільового призначення	Площа (га)
1	0001	09.03	0,3826
2	0002	09.03	3,6527
3	0003	09.03	11,0641
	Разом		15,0994

Умовні позначення:

— Межі земельних ділянок

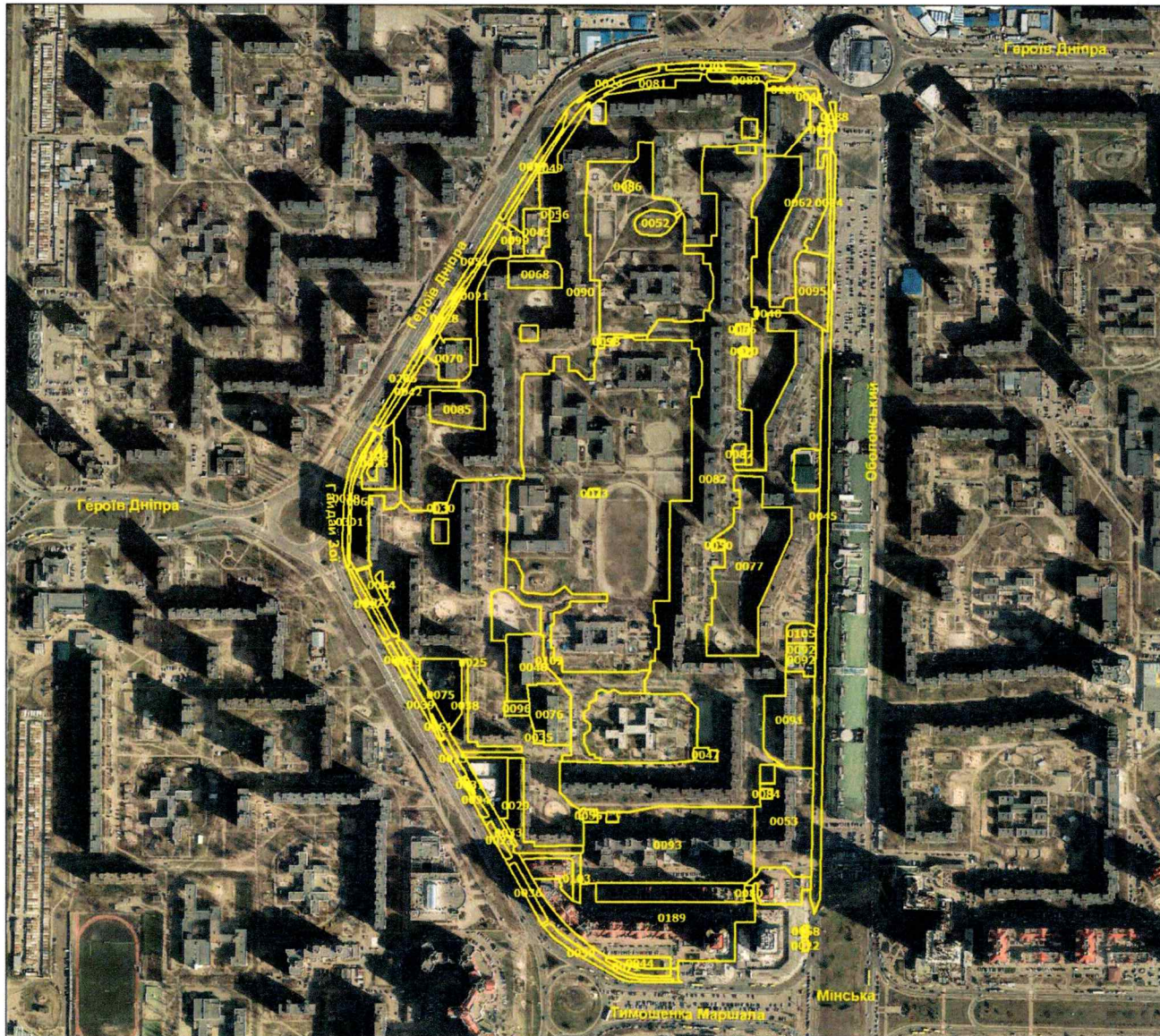

Умовні позначення:

— Межі земельних ділянок

№ з/п	Кад. номер	Код цільового призначення	Площа (га)
1	0015	12.13 ♀	0,0428
2	0017	12.13 ♀	0,0673
3	0019	02.12 ♀	0,0489
4	0020	03.07 ♀	0,0068
5	0021	02.12 ♀	0,3331
6	0022	12.07 ♀	0,0086
7	0023	12.13 ♀	0,0439
8	0024	12.13 ♀	0,0666
9	0025	02.03 ♀	4,2094
10	0026	02.12 ♀	0,0366
11	0027	02.12 ♀	0,0985
12	0028	12.13 ♀	0,0234
13	0029	02.12 ♀	0,2843
14	0030	14.02 ♀	0,0190
15	0031	12.13 ♀	0,0051
16	0033	02.12 ♀	0,0158
17	0034	12.13 ♀	0,0284
18	0035	14.02 ♀	0,0190
19	0036	12.13 ♀	0,0736
20	0038	02.12 ♀	0,1700
21	0039	12.13 ♀	0,0431
22	0040	02.12 ♀	1,3520
23	0041	12.13 ♀	0,0195
24	0042	02.12 ♀	0,1597
25	0043	03.10 ♀	0,1699
26	0044	02.12 ♀	0,0761
27	0045	12.13 ♀	0,8862
28	0046	12.13 ♀	0,0327
29	0047	11.04 ♀	0,0448
30	0048	02.03 ♀	0,3612
31	0049	02.12 ♀	0,2064
32	0050	14.02 ♀	0,0191
33	0051	12.13 ♀	0,0699
34	0052	11.04 ♀	0,1215
35	0053	02.10 ♀	0,8018
36	0054	02.12 ♀	0,0184
37	0055	11.04 ♀	0,0306
38	0056	14.02 ♀	0,0191
39	0057	12.13 ♀	0,1060

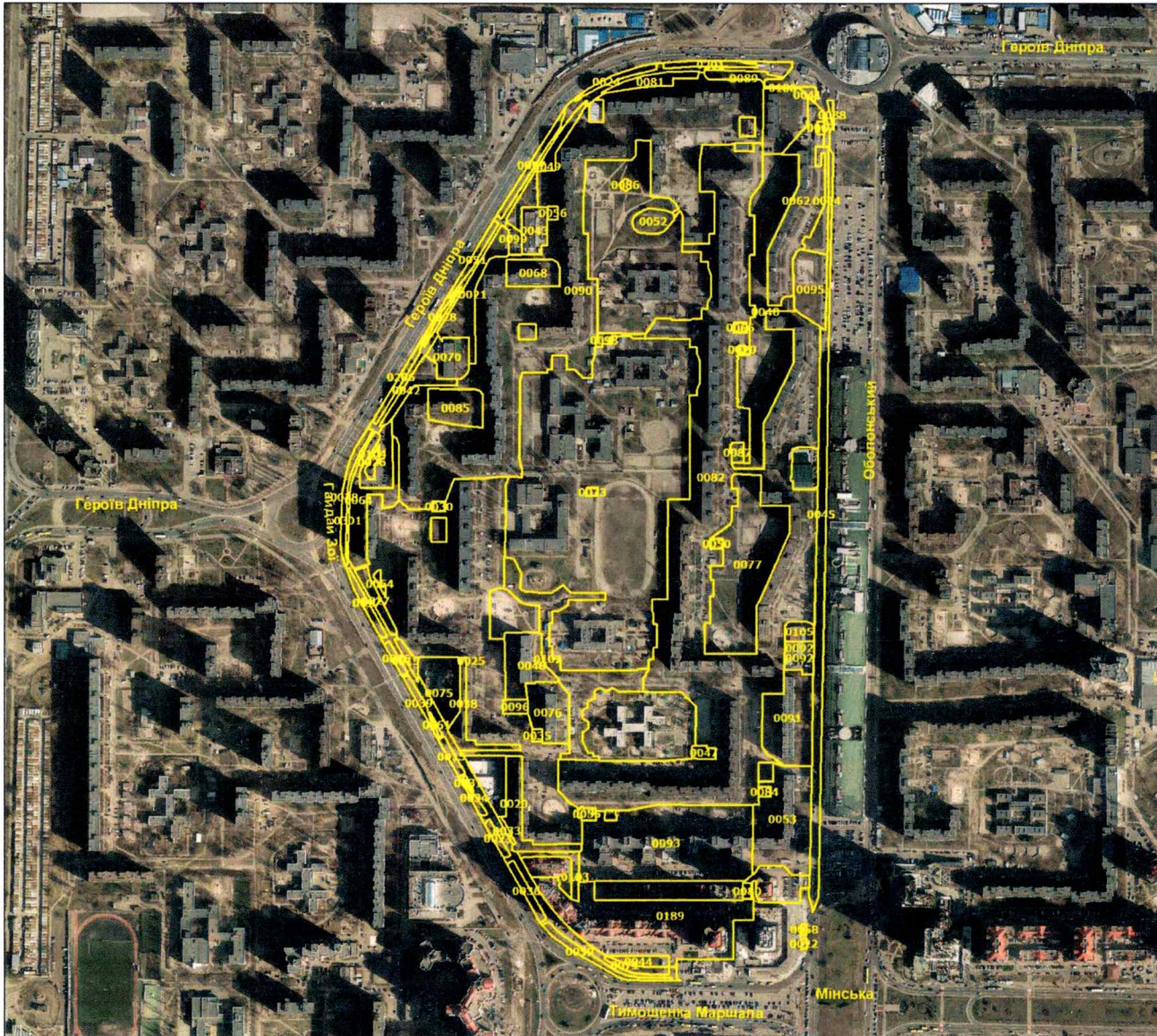

№ з/п	Кад. номер	Код цільового призначення	Площа (га)
40	0058	12.07	0,0087
41	0059	12.13	0,1124
42	0061	12.13	0,0082
43	0062	02.03	0,7910
44	0064	02.12	0,3752
45	0066	14.02	0,0186
46	0067	03.07	0,0143
47	0068	02.03	0,2058
48	0070	03.10	0,2130
49	0071	12.13	0,0650
50	0073	14.02	0,0141
51	0075	03.07	0,3040
52	0076	02.10	0,3348
53	0077	02.12	1,3189
54	0078	12.13	0,1068
55	0080	14.02	0,0195
56	0081	02.12	0,1257
57	0082	02.03	8,6076
58	0084	14.02	0,0185
59	0085	02.03	0,2800
60	0086	11.04	0,0137
61	0087	11.04	0,0374
62	0088	12.13	0,0140
63	0089	02.12	0,0943
64	0090	02.03	6,3616
65	0091	02.03	0,6016
66	0092	03.07	0,1273
67	0093	02.10	1,8502
68	0094	02.12	0,1547
69	0095	07.08	0,3322
70	0096	02.12	0,0511
71	0098	02.12	0,0433
72	0099	02.12	0,0521
73	0100	02.12	0,0094
74	0102	02.12	0,7917
75	0103	02.12	0,0931
76	0104	02.12	0,1809
77	0105	03.07	0,0841
78	0189	02.10	1,8138

Умовні позначення:

— Межі земельних ділянок

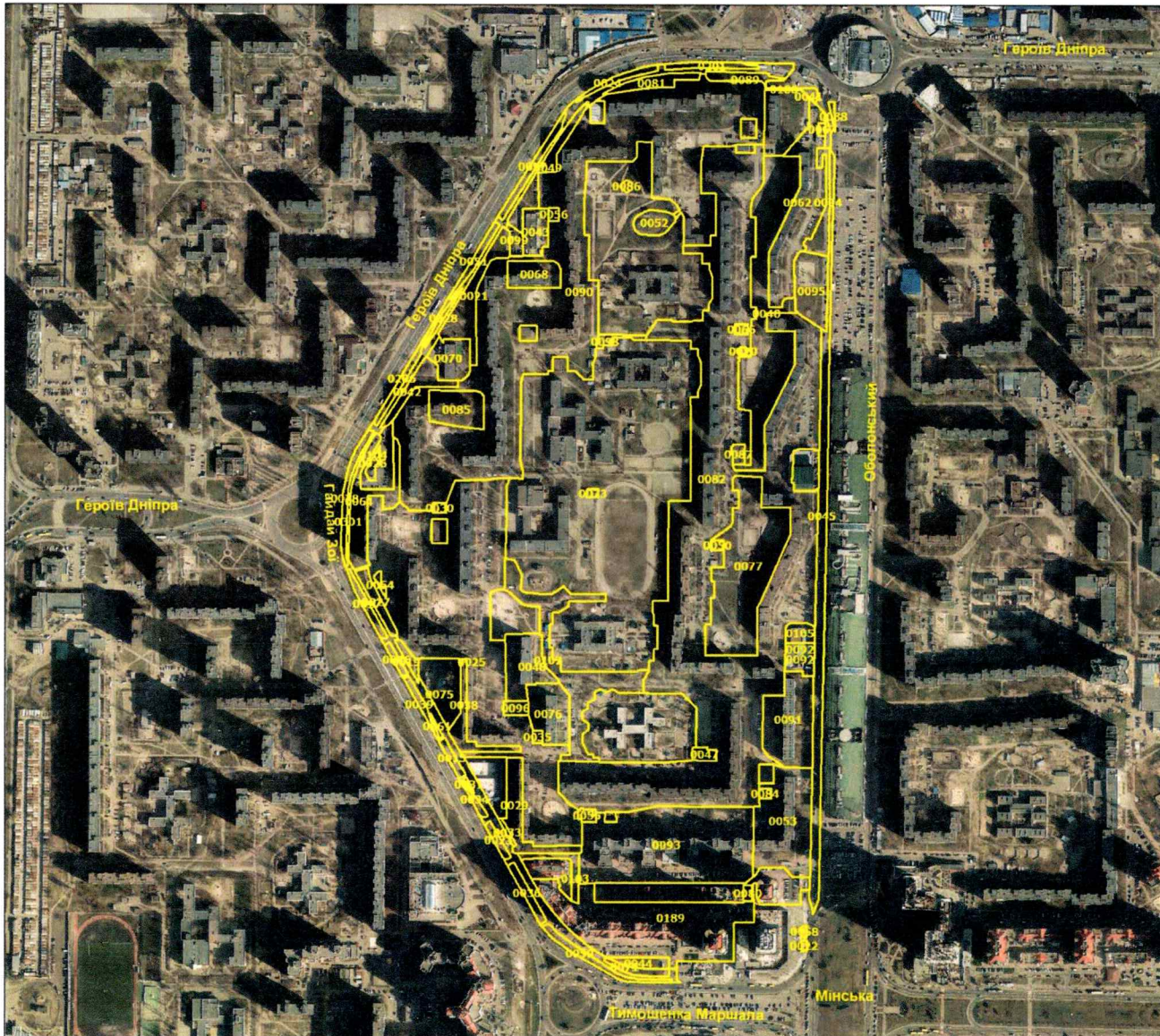

№ з/п	Кад. номер	Код цільового призначення	Площа (га)
79	0201	12.13	0,0736
80	0206	12.13	0,0707
81	0301	12.13	1,1169
	Разом		37,0489

Умовні позначення:

— Межі земельних ділянок



## КИЇВСЬКА МІСЬКА РАДА

Терентьеву М. О.  
Положишник В. О.

Прошу розглянути проект рішення від 05.11.2024  
№ 08/231- 1676/ПР в установленому порядку.

Омельченко А. В.

Для контролю за проходженням та тиражування.

Володимир БОНДАРЕНКО

“05” листопада 2024 року  
№ 08/231 – 1676/ПР



УКРАЇНА

ВИКОНАВЧИЙ ОРГАН КИЇВСЬКОЇ МІСЬКОЇ РАДИ  
(КИЇВСЬКА МІСЬКА ДЕРЖАВНА АДМІНІСТРАЦІЯ)

**ДЕПАРТАМЕНТ ЗЕМЕЛЬНИХ РЕСУРСІВ**

вул. Хрещатик, 32-а, м. Київ, 01001 тел. (044) 202 78 15  
Контактний центр міста Києва (044) 15 51 E-mail: [kyivland@kyivcity.gov.ua](mailto:kyivland@kyivcity.gov.ua) Код ЄДРПОУ 26199097

05.11.2024 ~ 05715-СН-73042

Заступнику міського голови-  
секретарю Київської міської ради  
Володимиру БОНДАРЕНКУ

Шановний Володимире Володимировичу!

Департамент земельних ресурсів виконавчого органу Київської міської ради (Київської міської державної адміністрації) відповідно до частини третьої статті 26 Регламенту Київської міської ради, затвердженого рішенням Київської міської ради від 04.11.2021 № 3135/3176, направляє проект рішення Київської міської ради «Про затвердження технічних документацій із землеустрою щодо інвентаризації земель» (справа-контейнер 548553917) для подальшого опрацювання.

Додатки:

- проект рішення Київської міської ради «Про затвердження технічних документацій із землеустрою щодо інвентаризації земель» (548553917) на 52 арк. в 1 прим.;
- пояснювальна записка на 2 арк. в 1 прим.;
- оригінал технічної документації із землеустрою щодо інвентаризації земель (справа № 606235287) 1 книга в 1 прим.;
- оригінал технічної документації із землеустрою щодо інвентаризації земель (справа № 641745265) 1 книга в 1 прим.;
- оригінал технічної документації із землеустрою щодо інвентаризації земель (справа № 335214608) 1 книга в 1 прим.;
- оригінал технічної документації із землеустрою щодо інвентаризації земель (справа № 540952953) 1 книги в 1 прим.;
- оригінал технічної документації із землеустрою щодо інвентаризації земель (справа № 468521416) 1 книга в 1 прим.;
- оригінал технічної документації із землеустрою щодо інвентаризації земель (справа № 345259387) 2 книга в 1 прим.;

- оригінал технічної документації із землеустрою щодо інвентаризації земель (справа № 395250518) 1 книга в 1 прим.;
- оригінал технічної документації із землеустрою щодо інвентаризації земель (справа № 436528867) 1 книга в 1 прим.;
- оригінал технічної документації із землеустрою щодо інвентаризації земель (справа № 587552681) 1 книга в 1 прим.;
- оригінал технічної документації із землеустрою щодо інвентаризації земель (справа № 417523808) 1 книга в 1 прим.;
- оригінал технічної документації із землеустрою щодо інвентаризації земель (справа № 661785259) 1 книга в 1 прим.;
- оригінал технічної документації із землеустрою щодо інвентаризації земель (справа № 529852088) 1 книга в 1 прим.;
- оригінал технічної документації із землеустрою щодо інвентаризації земель (справа № 480522201) 1 книга в 1 прим.;
- оригінал технічної документації із землеустрою щодо інвентаризації земель (справа № 620265285) 1 книги в 1 прим.;
- оригінал технічної документації із землеустрою щодо інвентаризації земель (справа № 682955251) 1 книга в 1 прим.;
- оригінал технічної документації із землеустрою щодо інвентаризації земель (справа № 315254082) 1 книги в 1 прим.;
- оригінал технічної документації із землеустрою щодо інвентаризації земель (справа № 385220125) 1 книги в 1 прим.;
- оригінал технічної документації із землеустрою щодо інвентаризації земель (справа № 710667522) 1 книги в 1 прим.;
- оригінал технічної документації із землеустрою щодо інвентаризації земель (справа № 486529259) 1 книги в 1 прим.;
- оригінал технічної документації із землеустрою щодо інвентаризації земель (справа № 647045294) 1 книги в 1 прим.;
- оригінал технічної документації із землеустрою щодо інвентаризації земель (справа № 423526381) 1 книги в 1 прим.;
- оригінал технічної документації із землеустрою щодо інвентаризації земель (справа № 505552253) 2 книги в 1 прим.;
- оригінал технічної документації із землеустрою щодо інвентаризації земель (справа № 627355287) 1 книги в 1 прим.;
- оригінал технічної документації із землеустрою щодо інвентаризації земель (справа № 315249057) 3 книги в 1 прим..

З повагою

Директор

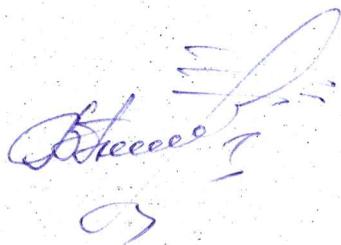

Валентина ПЕЛИХ

**Текст проєкту рішення у паперовому вигляді відповідає проєкту в електронному вигляді на USB носії.**

Начальник першого відділу  
управління землеустрою та ринку земель  
Департаменту земельних ресурсів  
виконавчого органу Київської міської ради  
(Київської міської державної адміністрації)

