



08/231-1608/ПР  
20.12.2023

# КИЇВСЬКА МІСЬКА РАДА

II СЕСІЯ IX СКЛИКАННЯ

## РІШЕННЯ

№ \_\_\_\_\_

**Про затвердження технічних  
документацій із землеустрою щодо  
інвентаризації земель**



742524535

Відповідно до статей 9, 20, 79<sup>1</sup>, 83, 122, 186 Земельного кодексу України, статей 35, 57 Закону України «Про землеустрій», Закону України «Про Державний земельний кадастр», Закону України «Про внесення змін до деяких законодавчих актів України щодо розмежування земель державної та комунальної власності», пункту 34 частини першої статті 26 Закону України «Про місцеве самоврядування в Україні», Порядку проведення інвентаризації земель, затвердженого постановою Кабінету Міністрів України від 05 червня 2019 року № 476, Порядку ведення Державного земельного кадастру, затвердженого постановою Кабінету Міністрів України від 17 жовтня 2012 року № 1051, рішення Київської міської ради від 10 вересня 2015 року № 958/1822 «Про інвентаризацію земель міста Києва» та враховуючи, що земельні ділянки зареєстровані в Державному земельному кадастрі, розглянувши технічні документації із землеустрою щодо інвентаризації земель, Київська міська рада

### **ВИРІШИЛА:**

1. Затвердити технічні документації із землеустрою щодо інвентаризації земель та віднести земельні ділянки до відповідної категорії земель, виду цільового призначення земельних ділянок згідно з додатком до цього рішення (справа № 742524535).

2. Департаменту земельних ресурсів виконавчого органу Київської міської ради (Київської міської державної адміністрації) вжити заходів щодо державної реєстрації права комунальної власності територіальної громади м. Києва на земельні ділянки згідно з додатком до цього рішення у порядку, встановленому Законом України «Про державну реєстрацію речових прав на нерухоме майно та їх обтяжень».

3. Контроль за виконанням цього рішення покласти на постійну комісію Київської міської ради з питань архітектури, містопланування та земельних відносин.

Київський міський голова

Віталій КЛИЧКО

**ПОДАННЯ:**

Заступник голови  
Київської міської державної адміністрації  
з питань здійснення самоврядних повноважень

Петро ОЛЕНИЧ

Директор Департаменту земельних ресурсів  
виконавчого органу Київської міської ради  
(Київської міської державної адміністрації)

Валентина ПЕЛИХ

В.о. Начальник юридичного управління  
Департаменту земельних ресурсів  
виконавчого органу Київської міської ради  
(Київської міської державної адміністрації)

Дмитро РАДЗІЄВСЬКИЙ

**ПОГОДЖЕНО:**

Постійна комісія Київської міської ради  
з питань архітектури, містопланування  
та земельних відносин

Голова

Михайло ТЕРЕНТЬЄВ

Секретар

Юрій ФЕДОРЕНКО

Начальник управління правового  
забезпечення діяльності  
Київської міської ради

Валентина ПОЛОЖИШНИК

# ПОЯСНЮВАЛЬНА ЗАПИСКА

№ ПЗН-60434 від 30.11.2023

до проекту рішення Київської міської ради:

*Про затвердження технічних документацій із землеустрою  
щодо інвентаризації земель*

До справи  
№ 742524535



## 1. Юридична особа:

Назва	<i>КИЇВСЬКА МІСЬКА РАДА</i>
Перелік засновників (учасників) юридичної особи	<i>КИЇВСЬКА МІСЬКА РАДА м. Київ, Шевченківський р-н, вул. Хрещатик, буд. 36</i>
Кінцевий бенефіціарний власник (контролер)	<i>Відсутній</i>
Рестраційний номер:	<i>від 01.05.2023 № 742524535</i>

2. **Відомості про земельні ділянки:** зазначені у додатку до проекту рішення Київської міської ради.

## 3. Обґрунтування прийняття рішення.

Відповідно до рішення Київської міської ради від 10.09.2015 № 958/1822 «Про інвентаризацію земель міста Києва» та на виконання Міської цільової програми використання та охорони земель міста Києва на 2022-2025 роки, затвердженої рішенням Київської міської ради від 07.10.2021 № 2727/2768, з дотриманням вимог Земельного кодексу України, Закону України «Про землеустрій», Закону України «Про Державний земельний кадастр», Порядку проведення інвентаризації земель, затвердженого постановою Кабінету Міністрів України від 05.06.2019 № 476 та Порядку ведення Державного земельного кадастру, затвердженого постановою Кабінету Міністрів України від 17.10.2012 № 1051, комунальним підприємством «Київський інститут земельних відносин» виконані заходи з розробки технічних документацій із землеустрою щодо інвентаризації земель.

Відповідно до статей 9, 20, 79<sup>1</sup>, 83, 122, 186 Земельного кодексу України, статей 35, 57 Закону України «Про землеустрій» та враховуючи, що земельні ділянки зареєстровані в Державному земельному кадастрі, Департаментом земельних ресурсів виконавчого органу Київської міської ради (Київської міської державної адміністрації) розроблено відповідний проект рішення Київської міської ради.

## 4. Мета прийняття рішення.

Метою прийняття рішення є затвердження технічних документацій із землеустрою щодо інвентаризації земель на території міста Києва для забезпечення формування земель комунальної власності територіальної громади міста Києва та подальшого оформлення прав на них, в тому числі спрощення процедури оформлення прав на землю, підвищення ефективності міського землекористування, збільшення надходжень коштів до міського бюджету від плати за землю, продажу земельних ділянок на земельних торгах та права оренди на них тощо.

5. **Особливі характеристики земельних ділянок:** зазначені у додатку до проекту рішення Київської міської ради.

Технічні документації із землеустрою щодо інвентаризації земель містять інформацію та відомості згідно з пунктом 1<sup>2</sup> Розділу IX «Прикінцеві положення» Закону України «Про землеустрій» надані центральним органом виконавчої влади, що реалізує державну політику

у сфері охорони культурної спадщини (Міністерством культури та інформаційної політики України) (кадастрові квартали 91:147, 85:349, 85:294, 85:523), органом охорони культурної спадщини органу виконавчої влади Київської міської державної адміністрації (Департаментом охорони культурної спадщини виконавчого органу Київської міської ради (Київської міської державної адміністрації)) (кадастрові квартали 91:147, 85:349, 85:294, 85:523), структурним підрозділом Київської міської державної адміністрації у сфері охорони навколишнього природного середовища (Департамент захисту довкілля та адаптації до зміни клімату виконавчого органу Київської міської ради (Київської міської державної адміністрації)) (кадастровий квартал 78:193).

#### **6. Стан нормативно-правової бази у даній сфері правового регулювання.**

Загальні засади та порядок проведення інвентаризації земель визначено Земельним кодексом України, Законом України «Про землеустрій», Законом України «Про Державний земельний кадастр», Порядком проведення інвентаризації земель, затвердженого постановою Кабінету Міністрів України від 05.06.2019 № 476 та Порядком ведення Державного земельного кадастру, затвердженого постановою Кабінету Міністрів України від 17.10.2012 № 1051.

Проект рішення не містить інформації з обмеженим доступом у розумінні статті 6 Закону України «Про доступ до публічної інформації».

Проект рішення не стосується прав і соціальної захищеності осіб з інвалідністю та не матиме впливу на життєдіяльність цієї категорії.

#### **7. Фінансово-економічне обґрунтування.**

Реалізація рішення не потребує додаткових витрат міського бюджету.

#### **8. Прогноз соціально-економічних та інших наслідків прийняття рішення.**

Наслідками прийняття розробленого проекту рішення стане:

- реалізація зацікавленою особою своїх прав щодо використання земельної ділянки;
- підвищення ефективності міського землекористування;
- збільшення надходжень коштів до міського бюджету від плати за землю, продажу земельних ділянок та права оренди землі тощо.

Доповідач: директор Департаменту земельних ресурсів **Валентина ПЕЛИХ**

Директор Департаменту земельних ресурсів

Валентина ПЕЛИХ

Додаток  
до рішення Київської міської ради  
від \_\_\_\_\_ № \_\_\_\_\_

Порядковий номер	Рєсстраційний номер справи	Назва технічної документації із землеустрою	Кадастровий номер земельної ділянки	Площа земельної ділянки, га	Адреса	Категорія земель	Код виду цільового призначення, назва
1	252782529	Технічна документація із землеустрою щодо інвентаризації земель на території кадастрового кварталу 75:138 обмеженого вулицями Обухівська, Павленка, Академіка Єфремова та пров. Осінній у Святошинському районі м. Києва	8000000000:75:138:0008	0,4672	вулиця Академіка Єфремова, Святошинський район, місто Київ	Землі житлової та громадської забудови	02.06 Для колективного гаражного будівництва
			8000000000:75:138:0005	0,0055	провулок Осінній, Святошинський район, місто Київ	Землі житлової та громадської забудови	02.12 Земельні ділянки загального користування, які використовуються як внутрішньоквартальні проїзди, пішохідні зони
			8000000000:75:088:0010	0,0520	вулиця Обухівська, Святошинський район, місто Київ	Землі житлової та громадської забудови	02.12 Земельні ділянки загального користування, які використовуються як внутрішньоквартальні проїзди, пішохідні зони
			8000000000:75:138:0009	0,1275	вулиця Павленка, Святошинський район, місто Київ	Землі житлової та громадської забудови	02.09 Для будівництва і обслуговування паркінгів та автостоянок на землях житлової та громадської забудови
			8000000000:75:138:0003	0,0616	вулиця Павленка, Святошинський район, місто Київ	Землі житлової та громадської забудови	02.12 Земельні ділянки загального користування, які використовуються як внутрішньоквартальні проїзди, пішохідні зони
			8000000000:75:138:0002	0,4055	вулиця Академіка Єфремова, Святошинський район, місто Київ	Землі промисловості, транспорту, електронних комунікацій, енергетики, оборони та іншого призначення	12.04 Для розміщення та експлуатації будівель і споруд автомобільного транспорту та дорожнього господарства
2	603135237	Технічна документація із землеустрою щодо інвентаризації земель на території кадастрового кварталу 75:061 обмеженого вул.Доброхотова Академіка, вул. Семашка, вул. Стуса Василя, просп.Палладіна Академіка у Святошинському районі м. Києва	8000000000:75:061:0023	2,3623	вулиця Академіка Доброхотова, 15, вулиця Семашка, 15, Святошинський район, місто Київ	Землі житлової та громадської забудови	02.03 Для будівництва і обслуговування багатоквартирного житлового будинку
			8000000000:75:061:0003	0,4490	вулиця Семашка, 17/13, Святошинський район, місто Київ	Землі житлової та громадської забудови	02.03 Для будівництва і обслуговування багатоквартирного житлового будинку
			8000000000:75:061:0017	0,2827	вулиця Василя Стуса, 24, Святошинський район, місто Київ	Землі житлової та громадської забудови	02.03 Для будівництва і обслуговування багатоквартирного житлового будинку
			8000000000:75:061:0021	0,0056	вулиця Василя Стуса, 26 а, Святошинський район, місто Київ	Землі житлової та громадської забудови	03.12 Для будівництва та обслуговування будівель закладів комунального обслуговування
			8000000000:75:061:0008	0,0530	вулиця Василя Стуса, 26 а, Святошинський район, місто Київ	Землі промисловості, транспорту, електронних комунікацій, енергетики, оборони та іншого призначення	11.04 Для розміщення та експлуатації основних, підсобних і допоміжних будівель та споруд технічної інфраструктури (виробництва та розподілення газу, постачання пари та гарячої води, збирання, очищення та розподілення води)
			8000000000:75:061:0009	0,0166	вулиця Василя Стуса, 24, Святошинський район, місто Київ	Землі промисловості, транспорту, електронних комунікацій, енергетики, оборони та іншого призначення	14.02 Для розміщення, будівництва, експлуатації та обслуговування будівель і споруд об'єктів передачі електричної енергії
			8000000000:75:061:0002	0,0134	вулиця Семашка, 17, Святошинський район, місто Київ	Землі промисловості, транспорту, електронних комунікацій, енергетики, оборони та іншого призначення	14.02 Для розміщення, будівництва, експлуатації та обслуговування будівель і споруд об'єктів передачі електричної енергії
			8000000000:75:061:0016	0,0176	вулиця Доброхотова Академіка, 17, Святошинський район, місто Київ	Землі промисловості, транспорту, електронних комунікацій, енергетики, оборони та іншого призначення	14.02 Для розміщення, будівництва, експлуатації та обслуговування будівель і споруд об'єктів передачі електричної енергії
			8000000000:75:061:0018	0,7833	вулиця Василя Стуса, 28а, Святошинський район, місто Київ	Землі житлової та громадської забудови	02.03 Для будівництва і обслуговування багатоквартирного житлового будинку
			8000000000:75:061:0011	0,6916	вулиця Академіка Доброхотова, 17, Святошинський район, місто Київ	Землі житлової та громадської забудови	02.03 Для будівництва і обслуговування багатоквартирного житлового будинку
			8000000000:75:061:0019	2,0363	вулиця Василя Стуса, 26-28, Святошинський район, місто Київ	Землі житлової та громадської забудови	02.03 Для будівництва і обслуговування багатоквартирного житлового будинку

			8000000000:75:061:0001	0,2567	вулиця Семашка, 13, Святошинський район, місто Київ	Землі житлової та громадської забудови	03.10 Для будівництва та обслуговування адміністративних будинків, офісних будівель компаній, які займаються підприємницькою діяльністю, пов'язаною з отриманням прибутку
			8000000000:75:061:0015	0,2029	вулиця Василя Стуса, Святошинський район, місто Київ	Землі житлової та громадської забудови	02.12 Земельні ділянки загального користування, які використовуються як внутрішньоквартальні проїзди, пішохідні зони
			8000000000:75:061:0005	0,2505	проспект Палладіна Академіка, Святошинський район, місто Київ	Землі промисловості, транспорту, електронних комунікацій, енергетики, оборони та іншого призначення	12.04 Для розміщення та експлуатації будівель і споруд автомобільного транспорту та дорожнього господарства
			8000000000:75:061:0010	0,2906	вулиця Доброхотова Академіка, Святошинський район, місто Київ	Землі промисловості, транспорту, електронних комунікацій, енергетики, оборони та іншого призначення	12.04 Для розміщення та експлуатації будівель і споруд автомобільного транспорту та дорожнього господарства
			8000000000:75:061:0012	0,1727	вулиця Доброхотова Академіка, Святошинський район, місто Київ	Землі промисловості, транспорту, електронних комунікацій, енергетики, оборони та іншого призначення	12.04 Для розміщення та експлуатації будівель і споруд автомобільного транспорту та дорожнього господарства
			8000000000:75:061:0013	0,4389	вулиця Семашка, Святошинський район, місто Київ	Землі промисловості, транспорту, електронних комунікацій, енергетики, оборони та іншого призначення	12.04 Для розміщення та експлуатації будівель і споруд автомобільного транспорту та дорожнього господарства
			8000000000:75:061:0020	0,3378	вулиця Стуса Василя, Святошинський район, місто Київ	Землі промисловості, транспорту, електронних комунікацій, енергетики, оборони та іншого призначення	12.04 Для розміщення та експлуатації будівель і споруд автомобільного транспорту та дорожнього господарства
3	252502957	Технічна документація із землеустрою щодо інвентаризації земель на території кадастрового кварталу 91:147 обмежений вул. Бердичівська, вул. Коперніка, вул. Дмитрівська, вул. Котарбінського Вільгельма у Шевченківському районі м. Києва	8000000000:91:147:0021	0,2211	вулиця Коперніка, Шевченківський район, місто Київ	Землі промисловості, транспорту, електронних комунікацій, енергетики, оборони та іншого призначення	12.04 Для розміщення та експлуатації будівель і споруд автомобільного транспорту та дорожнього господарства
			8000000000:91:147:0012	0,0071	вулиця Вільгельма Котарбінського, 8 (літ. Д), Шевченківський район, місто Київ	Землі промисловості, транспорту, електронних комунікацій, енергетики, оборони та іншого призначення	14.02 Для розміщення, будівництва, експлуатації та обслуговування будівель і споруд об'єктів передачі електричної енергії
			8000000000:91:147:0014	0,0219	вулиця Коперніка, 13, Шевченківський район, місто Київ	Землі житлової та громадської забудови	02.12 Земельні ділянки загального користування, які використовуються як внутрішньоквартальні проїзди, пішохідні зони
			8000000000:91:147:0011	0,2518	вулиця Коперніка, 13/15, Шевченківський район, місто Київ	Землі житлової та громадської забудови	02.10 Для будівництва і обслуговування багатоквартирного житлового будинку з об'єктами торгово-розважальної та ринкової інфраструктури
			8000000000:91:147:0010	0,2496	вулиця Коперніка, 17, Шевченківський район, місто Київ	Землі житлової та громадської забудови	02.03 Для будівництва і обслуговування багатоквартирного житлового будинку
			8000000000:91:147:0017	0,0745	вулиця Коперніка, 13, Шевченківський район, місто Київ	Землі житлової та громадської забудови	02.09 Для будівництва і обслуговування паркінгів та автостоянок на землях житлової та громадської забудови
			8000000000:91:147:0022	0,0263	вулиця Бердичівська, Шевченківський район, місто Київ	Землі промисловості, транспорту, електронних комунікацій, енергетики, оборони та іншого призначення	12.13 Земельні ділянки загального користування, які використовуються як вулиці, майдани, проїзди, дороги, набережні
			8000000000:91:147:0008	0,2116	вулиця Котарбінського Вільгельма, 8, 10/12, Шевченківський район, місто Київ	Землі житлової та громадської забудови	02.03 Для будівництва і обслуговування багатоквартирного житлового будинку
			8000000000:91:147:0013	0,0118	вулиця Котарбінського Вільгельма, 12, Шевченківський район, місто Київ	Землі житлової та громадської забудови	02.12 Земельні ділянки загального користування, які використовуються як внутрішньоквартальні проїзди, пішохідні зони
			8000000000:91:147:0015	0,2550	вулиця Котарбінського Вільгельма, 22, Шевченківський район, місто Київ	Землі житлової та громадської забудови	02.03 Для будівництва і обслуговування багатоквартирного житлового будинку
			8000000000:91:147:0002	0,3866	вулиця Коперніка, вул. Дмитрівська, вул. Котарбінського Вільгельма, Шевченківський район, місто Київ	Землі промисловості, транспорту, електронних комунікацій, енергетики, оборони та іншого призначення	12.13 Земельні ділянки загального користування, які використовуються як вулиці, майдани, проїзди, дороги, набережні
			8000000000:91:147:0016	0,0434	вулиця Котарбінського Вільгельма, Шевченківський район, місто Київ	Землі промисловості, транспорту, електронних комунікацій, енергетики, оборони та іншого призначення	12.13 Земельні ділянки загального користування, які використовуються як вулиці, майдани, проїзди, дороги, набережні

			8000000000:91:147:0009	0,1003	вулиця Бердичівська, Шевченківський район, місто Київ	Землі промисловості, транспорту, електронних комунікацій, енергетики, оборони та іншого призначення	12.04 Для розміщення та експлуатації будівель і споруд автомобільного транспорту та дорожнього господарства
4	577752894	Технічна документація із землеустрою щодо інвентаризації земель на території кадастрового кварталу 85:349, обмеженого вул. Ярославською, вул. Волоською, вул. Нижній Вал та вул. Межигірською у Подільському районі м. Києва	8000000000:85:349:2002	0,0559	вулиця Межигірська, 24А, Подільський район, місто Київ	Землі житлової та громадської забудови	02.10 Для будівництва і обслуговування багатоквартирного житлового будинку з об'єктами торгово-розважальної та ринкової інфраструктури
			8000000000:85:349:0006	0,1294	вулиця Межигірська, 22, Подільський район, місто Київ	Землі житлової та громадської забудови	02.10 Для будівництва і обслуговування багатоквартирного житлового будинку з об'єктами торгово-розважальної та ринкової інфраструктури
			8000000000:85:349:0026	0,3185	вулиця Нижній Вал, 37/20А, Подільський район, місто Київ	Землі історико-культурного призначення	08.01 Для забезпечення охорони об'єктів культурної спадщини
			8000000000:85:349:0005	0,0105	вулиця Нижній Вал, 37/20В, Подільський район, місто Київ	Землі житлової та громадської забудови	03.12 Для будівництва та обслуговування будівель закладів комунального обслуговування
			8000000000:85:349:0010	0,1607	вулиця Ярославська, 26, Подільський район, місто Київ	Землі житлової та громадської забудови	02.10 Для будівництва і обслуговування багатоквартирного житлового будинку з об'єктами торгово-розважальної та ринкової інфраструктури
			8000000000:85:349:0018	0,0514	вулиця Ярославська, 28А, Подільський район, місто Київ	Землі житлової та громадської забудови	02.10 Для будівництва і обслуговування багатоквартирного житлового будинку з об'єктами торгово-розважальної та ринкової інфраструктури
			8000000000:85:349:0024	0,0501	вулиця Ярославська, 28Б, Подільський район, місто Київ	Землі житлової та громадської забудови	03.10 Для будівництва та обслуговування адміністративних будинків, офісних будівель компаній, які займаються підприємницькою діяльністю, пов'язаною з отриманням прибутку
			8000000000:85:349:0015	0,0185	вулиця Нижній Вал, 39Б, Подільський район, місто Київ	Землі житлової та громадської забудови	03.10 Для будівництва та обслуговування адміністративних будинків, офісних будівель компаній, які займаються підприємницькою діяльністю, пов'язаною з отриманням прибутку
			8000000000:85:349:0013	0,3519	вулиця Нижній Вал, 41, Подільський район, місто Київ	Землі житлової та громадської забудови	02.10 Для будівництва і обслуговування багатоквартирного житлового будинку з об'єктами торгово-розважальної та ринкової інфраструктури
			8000000000:85:349:0021	0,4521	вулиця Ярославська, 30, Подільський район, місто Київ	Землі житлової та громадської забудови	03.02 Для будівництва та обслуговування будівель закладів освіти
			8000000000:85:349:0009	0,2904	вулиця Ярославська, 30Б, 32а, 32/33, Подільський район, місто Київ	Землі житлової та громадської забудови	02.10 Для будівництва і обслуговування багатоквартирного житлового будинку з об'єктами торгово-розважальної та ринкової інфраструктури
			8000000000:85:349:0008	0,0194	вулиця Ярославська, 32М, Подільський район, місто Київ	Землі житлової та громадської забудови	03.10 Для будівництва та обслуговування адміністративних будинків, офісних будівель компаній, які займаються підприємницькою діяльністю, пов'язаною з отриманням прибутку
			8000000000:85:349:0017	0,0728	вулиця Волоська, 31, Подільський район, місто Київ	Землі житлової та громадської забудови	03.10 Для будівництва та обслуговування адміністративних будинків, офісних будівель компаній, які займаються підприємницькою діяльністю, пов'язаною з отриманням прибутку
			8000000000:85:349:0022	0,0923	вулиця Волоська, 29А, Подільський район, місто Київ	Землі житлової та громадської забудови	02.10 Для будівництва і обслуговування багатоквартирного житлового будинку з об'єктами торгово-розважальної та ринкової інфраструктури
			8000000000:85:349:0016	0,0769	вулиця Нижній Вал, 39, Подільський район, місто Київ	Землі житлової та громадської забудови	03.10 Для будівництва та обслуговування адміністративних будинків, офісних будівель компаній, які займаються підприємницькою діяльністю, пов'язаною з отриманням прибутку
			8000000000:85:349:0023	0,1002	вулиця Межигірська, 26/24, Подільський район, місто Київ	Землі житлової та громадської забудови	02.10 Для будівництва і обслуговування багатоквартирного житлового будинку з об'єктами торгово-розважальної та ринкової інфраструктури
			8000000000:85:349:0012	0,0565	вулиця Волоська, Подільський район, місто Київ	Землі промисловості, транспорту, електронних комунікацій, енергетики, оборони та іншого призначення	12.13 Земельні ділянки загального користування, які використовуються як вулиці, майдани, проїзди, дороги, набережні



			8000000000:85:349:0020	0,0636	вулиця Нижній Вал, Подільський район, місто Київ	Землі промисловості, транспорту, електронних комунікацій, енергетики, оборони та іншого призначення	12.13 Земельні ділянки загального користування, які використовуються як вулиці, майдани, проїзди, дороги, набережні
			8000000000:85:349:0014	0,0408	вулиця Межигірська, Подільський район, місто Київ	Землі промисловості, транспорту, електронних комунікацій, енергетики, оборони та іншого призначення	12.13 Земельні ділянки загального користування, які використовуються як вулиці, майдани, проїзди, дороги, набережні
			8000000000:85:349:0025	0,1049	вулиця Ярославська, Подільський район, місто Київ	Землі промисловості, транспорту, електронних комунікацій, енергетики, оборони та іншого призначення	12.13 Земельні ділянки загального користування, які використовуються як вулиці, майдани, проїзди, дороги, набережні
			8000000000:85:349:0019	0,1535	вулиця Ярославська, Подільський район, місто Київ	Землі житлової та громадської забудови	02.12 Земельні ділянки загального користування, які використовуються як внутрішньоквартальні проїзди, пішохідні зони
5	443527631	Технічна документація із землеустрою щодо інвентаризації земель на території кадастрового кварталу 75:100 обмеженого вулицями Підлісною, Булаховського Академіка, Наумова Генерала у Святошинському районі м. Києва	8000000000:75:100:0018	0,0143	вулиця Наумова Генерала, 39, Святошинський район, місто Київ	Землі промисловості, транспорту, електронних комунікацій, енергетики, оборони та іншого призначення	14.02 Для розміщення, будівництва, експлуатації та обслуговування будівель і споруд об'єктів передачі електричної енергії
			8000000000:75:100:0022	0,0140	вулиця Наумова Генерала, 31а, Святошинський район, місто Київ	Землі промисловості, транспорту, електронних комунікацій, енергетики, оборони та іншого призначення	14.02 Для розміщення, будівництва, експлуатації та обслуговування будівель і споруд об'єктів передачі електричної енергії
			8000000000:75:100:0041	0,0139	вулиця Наумова Генерала, 31, Святошинський район, місто Київ	Землі промисловості, транспорту, електронних комунікацій, енергетики, оборони та іншого призначення	14.02 Для розміщення, будівництва, експлуатації та обслуговування будівель і споруд об'єктів передачі електричної енергії
			8000000000:75:100:0033	0,0305	вулиця Наумова Генерала, 33а, Святошинський район, місто Київ	Землі промисловості, транспорту, електронних комунікацій, енергетики, оборони та іншого призначення	11.04 Для розміщення та експлуатації основних, підсобних і допоміжних будівель та споруд технічної інфраструктури (виробництва та розподілення газу, постачання пари та гарячої води, збирання, очищення та розподілення води)
			8000000000:75:100:0012	0,0107	вулиця Підлісна, 3, Святошинський район, місто Київ	Землі промисловості, транспорту, електронних комунікацій, енергетики, оборони та іншого призначення	14.02 Для розміщення, будівництва, експлуатації та обслуговування будівель і споруд об'єктів передачі електричної енергії
			8000000000:75:100:0036	0,2535	вулиця Підлісна, 1, Святошинський район, місто Київ	Землі житлової та громадської забудови	03.07 Для будівництва та обслуговування будівель торгівлі
			8000000000:75:100:0034	0,3612	вулиця Підлісна, 3, Святошинський район, місто Київ	Землі житлової та громадської забудови	03.10 Для будівництва та обслуговування адміністративних будинків, офісних будівель компаній, які займаються підприємницькою діяльністю, пов'язаною з отриманням прибутку
			8000000000:75:100:0007	0,0209	вулиця Підлісна, 1, Святошинський район, місто Київ	Землі житлової та громадської забудови	03.13 Для будівництва та обслуговування будівель закладів побутового обслуговування
			8000000000:75:100:0040	0,4541	вулиця Наумова Генерала, 23б, Святошинський район, місто Київ	Землі житлової та громадської забудови	02.03 Для будівництва і обслуговування багатоквартирного житлового будинку
			8000000000:75:100:0005	0,0396	вулиця Булаховського Академіка, Святошинський район, місто Київ	Землі житлової та громадської забудови	03.15 Для будівництва та обслуговування інших будівель громадської забудови
			8000000000:75:100:0021	0,0059	вулиця Підлісна, 5/21, Святошинський район, місто Київ	Землі промисловості, транспорту, електронних комунікацій, енергетики, оборони та іншого призначення	11.04 Для розміщення та експлуатації основних, підсобних і допоміжних будівель та споруд технічної інфраструктури (виробництва та розподілення газу, постачання пари та гарячої води, збирання, очищення та розподілення води)
			8000000000:75:100:0017	18,8274	вулиця Наумова Генерала, 23, 23а, 23в, 25, 27, 31а, 37, 37а, 37б, 39, 41, вулиця Булаховського Академіка, 28, 30, 30а, 34, 34а, 38, 40, 42/43, Святошинський район, місто Київ	Землі житлової та громадської забудови	02.03 Для будівництва і обслуговування багатоквартирного житлового будинку
			8000000000:75:100:0029	0,0638	вулиця Наумова Генерала, 29, Святошинський район, місто Київ	Землі житлової та громадської забудови	03.07 Для будівництва та обслуговування будівель торгівлі
			8000000000:75:100:0037	0,8446	вулиця Наумова Генерала, 35, Святошинський район, місто Київ	Землі житлової та громадської забудови	03.02 Для будівництва та обслуговування будівель закладів освіти

8000000000:75:100:0009	0,1149	вулиця Наумова Генерала, Святошинський район, місто Київ	Землі житлової та громадської забудови	02.12 Земельні ділянки загального користування, які використовуються як внутрішньоквартальні проїзди, пішохідні зони
8000000000:75:100:0044	0,4380	вулиця Наумова Генерала, 33а, Святошинський район, місто Київ	Землі житлової та громадської забудови	02.03 Для будівництва і обслуговування багатоквартирного житлового будинку
8000000000:75:100:0013	0,3210	вулиця Наумова Генерала, 33, Святошинський район, місто Київ	Землі житлової та громадської забудови	02.03 Для будівництва і обслуговування багатоквартирного житлового будинку
8000000000:75:100:0019	0,0902	вулиця Наумова Генерала, Святошинський район, місто Київ	Землі житлової та громадської забудови	02.12 Земельні ділянки загального користування, які використовуються як внутрішньоквартальні проїзди, пішохідні зони
8000000000:75:100:0035	0,1568	вулиця Булаховського Академіка, 22, Святошинський район, місто Київ	Землі житлової та громадської забудови	02.03 Для будівництва і обслуговування багатоквартирного житлового будинку
8000000000:75:100:0042	0,2326	вулиця Булаховського Академіка, 24, Святошинський район, місто Київ	Землі житлової та громадської забудови	02.03 Для будівництва і обслуговування багатоквартирного житлового будинку
8000000000:75:100:0032	0,1885	вулиця Булаховського Академіка, Святошинський район, місто Київ	Землі житлової та громадської забудови	02.12 Земельні ділянки загального користування, які використовуються як внутрішньоквартальні проїзди, пішохідні зони
8000000000:75:100:0737	0,2965	вулиця Наумова Генерала, 31, Святошинський район, місто Київ	Землі житлової та громадської забудови	02.10 Для будівництва і обслуговування багатоквартирного житлового будинку з об'єктами торгово-розважальної та ринкової інфраструктури
8000000000:75:100:1012	0,0107	вулиця Булаховського Академіка, 34, Святошинський район, місто Київ	Землі промисловості, транспорту, електронних комунікацій, енергетики, оборони та іншого призначення	14.02 Для розміщення, будівництва, експлуатації та обслуговування будівель і споруд об'єктів передачі електричної енергії
8000000000:75:100:0043	0,6000	вулиця Наумова Генерала, 31-33, Святошинський район, місто Київ	Землі рекреаційного призначення	07.08 Земельні ділянки загального користування, які використовуються як зелені насадження загального користування
8000000000:75:100:0039	0,3541	вулиця Булаховського Академіка, 40, 42/43, Святошинський район, місто Київ	Землі рекреаційного призначення	07.08 Земельні ділянки загального користування, які використовуються як зелені насадження загального користування
8000000000:75:100:0011	0,0136	вулиця Булаховського Академіка, 30, Святошинський район, місто Київ	Землі промисловості, транспорту, електронних комунікацій, енергетики, оборони та іншого призначення	14.02 Для розміщення, будівництва, експлуатації та обслуговування будівель і споруд об'єктів передачі електричної енергії
8000000000:75:100:0015	0,2150	вулиця Булаховського Академіка, 40а, Святошинський район, місто Київ	Землі житлової та громадської забудови	02.09 Для будівництва і обслуговування паркінгів та автостоянок на землях житлової та громадської забудови
8000000000:75:100:2001	0,9152	вулиця Підлісна, вулиця Булаховського Академіка, Святошинський район, місто Київ	Землі промисловості, транспорту, електронних комунікацій, енергетики, оборони та іншого призначення	12.04 Для розміщення та експлуатації будівель і споруд автомобільного транспорту та дорожнього господарства
8000000000:75:100:0010	0,5379	вулиця Булаховського Академіка, Святошинський район, місто Київ	Землі промисловості, транспорту, електронних комунікацій, енергетики, оборони та іншого призначення	12.04 Для розміщення та експлуатації будівель і споруд автомобільного транспорту та дорожнього господарства
8000000000:75:100:0006	0,8676	вулиця Наумова Генерала, Святошинський район, місто Київ	Землі промисловості, транспорту, електронних комунікацій, енергетики, оборони та іншого призначення	12.04 Для розміщення та експлуатації будівель і споруд автомобільного транспорту та дорожнього господарства
8000000000:75:100:0038	0,6618	вулиця Наумова Генерала, Святошинський район, місто Київ	Землі промисловості, транспорту, електронних комунікацій, енергетики, оборони та іншого призначення	12.04 Для розміщення та експлуатації будівель і споруд автомобільного транспорту та дорожнього господарства
8000000000:75:100:0016	1,0672	вулиця Булаховського Академіка, Святошинський район, місто Київ	Землі промисловості, транспорту, електронних комунікацій, енергетики, оборони та іншого призначення	12.04 Для розміщення та експлуатації будівель і споруд автомобільного транспорту та дорожнього господарства
8000000000:75:100:0045	0,8459	вулиця Наумова Генерала, Святошинський район, місто Київ	Землі промисловості, транспорту, електронних комунікацій, енергетики, оборони та іншого призначення	12.04 Для розміщення та експлуатації будівель і споруд автомобільного транспорту та дорожнього господарства
8000000000:75:100:0014	1,1737	вулиця Наумова Генерала, Святошинський район, місто Київ	Землі промисловості, транспорту, електронних комунікацій, енергетики, оборони та іншого призначення	12.04 Для розміщення та експлуатації будівель і споруд автомобільного транспорту та дорожнього господарства

6	305280472	Технічна документація із землеустрою щодо інвентаризації земель на території кадастрового кварталу 85:294 обмеженого вул. Набережно-Луговою, вул. Юрківською, вул. Турівською та вул. Оленівською у Подільському районі м. Києва	8000000000:85:294:0004	0,2692	вулиця Юрківська, 37/3 А, Подільський район, місто Київ	Землі житлової та громадської забудови	02.10 Для будівництва і обслуговування багатоквартирного житлового будинку з об'єктами торгово-розважальної та ринкової інфраструктури
			8000000000:85:294:0005	0,1217	вулиця Турівська, Подільський район, місто Київ	Землі промисловості, транспорту, електронних комунікацій, енергетики, оборони та іншого призначення	12.04 Для розміщення та експлуатації будівель і споруд автомобільного транспорту та дорожнього господарства
			8000000000:85:294:0006	0,0345	вулиця Оленівська, Подільський район, місто Київ	Землі житлової та громадської забудови	03.20 Земельні ділянки загального користування, які використовуються як внутрішньоквартальні проїзди, пішохідні зони
			8000000000:85:294:0007	0,0183	вулиця Юрківська, Подільський район, місто Київ	Землі житлової та громадської забудови	03.20 Земельні ділянки загального користування, які використовуються як внутрішньоквартальні проїзди, пішохідні зони
			8000000000:85:294:0008	0,1565	вулиця Турівська, вулиця Оленівська, Подільський район, місто Київ	Землі промисловості, транспорту, електронних комунікацій, енергетики, оборони та іншого призначення	12.04 Для розміщення та експлуатації будівель і споруд автомобільного транспорту та дорожнього господарства
			8000000000:85:294:0009	0,1500	вулиця Юрківська, Подільський район, місто Київ	Землі промисловості, транспорту, електронних комунікацій, енергетики, оборони та іншого призначення	12.04 Для розміщення та експлуатації будівель і споруд автомобільного транспорту та дорожнього господарства
			8000000000:85:294:0010	0,0576	вулиця Набережно-Лугова, вулиця Юрківська, Подільський район, місто Київ	Землі промисловості, транспорту, електронних комунікацій, енергетики, оборони та іншого призначення	12.04 Для розміщення та експлуатації будівель і споруд автомобільного транспорту та дорожнього господарства
7	752096527	Технічна документація із землеустрою щодо інвентаризації земель на території кадастрового кварталу 88:012 обмеженого вулицями Стеценка, Щербаківського Данила, Турчина Ігоря, Туполева Академіка та міжквартальним проїздом у Шевченківському та Святошинському районах м. Києва	8000000000:88:012:0012	0,0063	вулиця Турчина Ігоря, 7, Шевченківський район, місто Київ	Землі промисловості, транспорту, електронних комунікацій, енергетики, оборони та іншого призначення	14.02 Для розміщення, будівництва, експлуатації та обслуговування будівель і споруд об'єктів передачі електричної енергії
			8000000000:88:012:0032	0,0063	вулиця Щербаківського Данила, 57, Шевченківський район, місто Київ	Землі промисловості, транспорту, електронних комунікацій, енергетики, оборони та іншого призначення	14.02 Для розміщення, будівництва, експлуатації та обслуговування будівель і споруд об'єктів передачі електричної енергії
			8000000000:88:012:0083	0,0148	вулиця Щербаківського Данила, 61в, Шевченківський район, місто Київ	Землі промисловості, транспорту, електронних комунікацій, енергетики, оборони та іншого призначення	14.02 Для розміщення, будівництва, експлуатації та обслуговування будівель і споруд об'єктів передачі електричної енергії
			8000000000:88:012:0020	0,0142	вулиця Щербаківського Данила, 63/3, Шевченківський район, місто Київ	Землі промисловості, транспорту, електронних комунікацій, енергетики, оборони та іншого призначення	14.02 Для розміщення, будівництва, експлуатації та обслуговування будівель і споруд об'єктів передачі електричної енергії
			8000000000:88:012:0015	0,0063	вулиця Турчина Ігоря, 11а (вул. Блохера), Шевченківський район, місто Київ	Землі промисловості, транспорту, електронних комунікацій, енергетики, оборони та іншого призначення	14.02 Для розміщення, будівництва, експлуатації та обслуговування будівель і споруд об'єктів передачі електричної енергії
			8000000000:88:012:0021	0,0054	вулиця Турчина Ігоря, 1/15, Шевченківський район, місто Київ	Землі промисловості, транспорту, електронних комунікацій, енергетики, оборони та іншого призначення	14.02 Для розміщення, будівництва, експлуатації та обслуговування будівель і споруд об'єктів передачі електричної енергії
			8000000000:88:012:0010	0,0146	вулиця Туполева Академіка, 20-22, Шевченківський район, місто Київ	Землі промисловості, транспорту, електронних комунікацій, енергетики, оборони та іншого призначення	14.02 Для розміщення, будівництва, експлуатації та обслуговування будівель і споруд об'єктів передачі електричної енергії
			8000000000:88:012:0024	0,0056	вулиця Туполева Академіка, 24а, Шевченківський район, місто Київ	Землі промисловості, транспорту, електронних комунікацій, енергетики, оборони та іншого призначення	14.02 Для розміщення, будівництва, експлуатації та обслуговування будівель і споруд об'єктів передачі електричної енергії
			8000000000:88:012:0014	3,5425	вулиця Академіка Туполева, 18г, 20, 20а, 20б, 20в, 20г, 20д, Шевченківський район, місто Київ	Землі житлової та громадської забудови	02.03 Для будівництва і обслуговування багатоквартирного житлового будинку
			8000000000:88:012:0050	0,4894	вулиця Турчина Ігоря, 9, Шевченківський район, місто Київ	Землі житлової та громадської забудови	02.06 Для колективного гаражного будівництва
			8000000000:88:012:0047	0,7355	вулиця Щербаківського Данила, Шевченківський район, місто Київ	Землі житлової та громадської забудови	02.12 Земельні ділянки загального користування, які використовуються як внутрішньоквартальні проїзди, пішохідні зони
			8000000000:88:012:0026	0,6105	вулиця Щербаківського Данила, 57в, Шевченківський район, місто Київ	Землі житлової та громадської забудови	02.03 Для будівництва і обслуговування багатоквартирного житлового будинку

8000000000:88:012:0017	0,0310	вулиця Туполева Академіка, 22в, Шевченківський район, місто Київ	Землі промисловості, транспорту, електронних комунікацій, енергетики, оборони та іншого призначення	11.04 Для розміщення та експлуатації основних, підсобних і допоміжних будівель та споруд технічної інфраструктури (виробництва та розподілення газу, постачання пари та гарячої води, збирання, очищення та розподілення води)
8000000000:88:012:0043	2,8477	вулиця Туполева Академіка, 22, 22а, 22б, 22в, 22г, 22д, Шевченківський район, місто Київ	Землі житлової та громадської забудови	02.03 Для будівництва і обслуговування багатоквартирного житлового будинку
8000000000:88:012:0013	0,1326	вулиця Щербаківського Данила, 63, Шевченківський район, місто Київ	Землі житлової та громадської забудови	02.10 Для будівництва і обслуговування багатоквартирного житлового будинку з об'єктами торгово-розважальної та ринкової інфраструктури
8000000000:88:012:0048	0,0077	вулиця Стеценка, 11 літ. "Б", Шевченківський район, місто Київ	Землі житлової та громадської забудови	03.07 Для будівництва та обслуговування будівель торгівлі
8000000000:88:012:0037	0,4971	вулиця Щербаківського Данила, 57, Шевченківський район, місто Київ	Землі житлової та громадської забудови	02.10 Для будівництва і обслуговування багатоквартирного житлового будинку з об'єктами торгово-розважальної та ринкової інфраструктури
8000000000:88:012:0041	1,1711	вулиця Щербаківського Данила, 57а, 57б, Шевченківський район, місто Київ	Землі житлової та громадської забудови	02.03 Для будівництва і обслуговування багатоквартирного житлового будинку
8000000000:88:012:0025	0,1144	вулиця Стеценка, 9-а, Шевченківський район, місто Київ	Землі житлової та громадської забудови	03.08 Для будівництва та обслуговування об'єктів туристичної інфраструктури та закладів громадського харчування
8000000000:88:012:0022	0,0190	вулиця Турчина Ігоря, 3, Шевченківський район, місто Київ	Землі промисловості, транспорту, електронних комунікацій, енергетики, оборони та іншого призначення	11.04 Для розміщення та експлуатації основних, підсобних і допоміжних будівель та споруд технічної інфраструктури (виробництва та розподілення газу, постачання пари та гарячої води, збирання, очищення та розподілення води)
8000000000:88:012:0038	0,8022	вулиця Туполева Академіка (між буд. №№22, 22а, 22б, 22г, 22д), Шевченківський район, місто Київ	Землі рекреаційного призначення	07.08 Земельні ділянки загального користування, які використовуються як зелені насадження загального користування
8000000000:88:012:0051	0,5714	між буд. №№5, 7, 9, 11а, 13а на вул. Турчина Ігоря та № 24 на вул. Туполева Академіка, Шевченківський район, місто Київ	Землі рекреаційного призначення	07.08 Земельні ділянки загального користування, які використовуються як зелені насадження загального користування
8000000000:88:012:0044	0,0331	вулиця Туполева Академіка, 22б, Шевченківський район, місто Київ	Землі промисловості, транспорту, електронних комунікацій, енергетики, оборони та іншого призначення	11.04 Для розміщення та експлуатації основних, підсобних і допоміжних будівель та споруд технічної інфраструктури (виробництва та розподілення газу, постачання пари та гарячої води, збирання, очищення та розподілення води)
8000000000:88:012:0042	0,1428	вулиця Щербаківського Данила, 59, Шевченківський район, місто Київ	Землі житлової та громадської забудови	02.10 Для будівництва і обслуговування багатоквартирного житлового будинку з об'єктами торгово-розважальної та ринкової інфраструктури
8000000000:88:012:0028	0,4874	вулиця Щербаківського Данила, 61, Шевченківський район, місто Київ	Землі житлової та громадської забудови	02.10 Для будівництва і обслуговування багатоквартирного житлового будинку з об'єктами торгово-розважальної та ринкової інфраструктури
8000000000:88:012:0045	3,5102	вулиця Щербаківського Данила, 59а, 61а, 61б, 61в, 63б, Шевченківський район, місто Київ	Землі житлової та громадської забудови	02.03 Для будівництва і обслуговування багатоквартирного житлового будинку
8000000000:88:012:0016	2,1012	вулиця Стеценка, 9, 11, 13, 15/1, Шевченківський район, місто Київ	Землі житлової та громадської забудови	02.03 Для будівництва і обслуговування багатоквартирного житлового будинку
8000000000:88:012:0046	4,3954	вулиця Турчина Ігоря, 3, 5, 7, 9, 11а, 13, 13а, 15, 17, Шевченківський район, місто Київ	Землі житлової та громадської забудови	02.03 Для будівництва і обслуговування багатоквартирного житлового будинку
8000000000:88:012:0023	0,4704	вулиця Туполева Академіка, 24, Шевченківський район, місто Київ	Землі житлової та громадської забудови	02.10 Для будівництва і обслуговування багатоквартирного житлового будинку з об'єктами торгово-розважальної та ринкової інфраструктури

			8000000000:88:012:0007	0,5546	вулиця Туполева Академіка, Шевченківський район, місто Київ	Землі житлової та громадської забудови	02.12 Земельні ділянки загального користування, які використовуються як внутрішньоквартальні проїзди, пішохідні зони
			8000000000:88:012:0008	0,1290	вулиця Турчина Ігоря, вул. Стеценка, Шевченківський район, місто Київ	Землі житлової та громадської забудови	02.12 Земельні ділянки загального користування, які використовуються як внутрішньоквартальні проїзди, пішохідні зони
			8000000000:88:012:0052	2,5202	вулиця Туполева Академіка, Турчина Ігоря, Стеценка, Щербаківського Данила, Шевченківський район, місто Київ	Землі промисловості, транспорту, електронних комунікацій, енергетики, оборони та іншого призначення	12.13 Земельні ділянки загального користування, які використовуються як вулиці, майдани, проїзди, дороги, набережні
			8000000000:88:012:0036	0,6894	вулиця Щербаківського Данила, Шевченківський район, місто Київ	Землі промисловості, транспорту, електронних комунікацій, енергетики, оборони та іншого призначення	12.04 Для розміщення та експлуатації будівель і споруд автомобільного транспорту та дорожнього господарства
			8000000000:88:012:0030	0,5242	вулиця Турчина Ігоря, Шевченківський район, місто Київ	Землі промисловості, транспорту, електронних комунікацій, енергетики, оборони та іншого призначення	12.04 Для розміщення та експлуатації будівель і споруд автомобільного транспорту та дорожнього господарства
			8000000000:88:012:0018	0,3808	вулиця Туполева Академіка, Шевченківський район, місто Київ	Землі промисловості, транспорту, електронних комунікацій, енергетики, оборони та іншого призначення	12.04 Для розміщення та експлуатації будівель і споруд автомобільного транспорту та дорожнього господарства
			8000000000:88:012:0019	0,3316	вулиця Туполева Академіка, Святошинський район, місто Київ	Землі промисловості, транспорту, електронних комунікацій, енергетики, оборони та іншого призначення	12.04 Для розміщення та експлуатації будівель і споруд автомобільного транспорту та дорожнього господарства
			8000000000:88:012:0053	0,9050	вулиця Щербаківського Данила, 57г, Шевченківський район, місто Київ	Землі житлової та громадської забудови	02.10 Для будівництва і обслуговування багатоквартирного житлового будинку з об'єктами торгово-розважальної та ринкової інфраструктури
8	677205212	Технічна документація із землеустрою щодо інвентаризації земель на території кадастрового кварталу 75:312 в межах Кільцевої дороги у Святошинському районі м. Києва	8000000000:75:312:0002	0,1617	Кільцева дорога, Святошинський район, місто Київ	Землі промисловості, транспорту, електронних комунікацій, енергетики, оборони та іншого призначення	12.13 Земельні ділянки загального користування, які використовуються як вулиці, майдани, проїзди, дороги, набережні
			8000000000:75:312:0003	0,0624	Кільцева дорога, Святошинський район, місто Київ	Землі промисловості, транспорту, електронних комунікацій, енергетики, оборони та іншого призначення	12.13 Земельні ділянки загального користування, які використовуються як вулиці, майдани, проїзди, дороги, набережні
			8000000000:75:312:0004	0,1208	Кільцева дорога, Святошинський район, місто Київ	Землі промисловості, транспорту, електронних комунікацій, енергетики, оборони та іншого призначення	12.04 Для розміщення та експлуатації будівель і споруд автомобільного транспорту та дорожнього господарства
			8000000000:75:312:0005	1,0260	Кільцева дорога, Святошинський район, місто Київ	Землі промисловості, транспорту, електронних комунікацій, енергетики, оборони та іншого призначення	12.04 Для розміщення та експлуатації будівель і споруд автомобільного транспорту та дорожнього господарства
9	315246848	Технічна документація із землеустрою щодо інвентаризації земель на території кадастрового кварталу 85:523 обмеженого вул. Валківською, вул. Бондарською, вул. Сирецькою та пров. Подільським у Подільському районі м. Києва	8000000000:85:523:0008	0,2061	вулиця Валківська, 5, Подільський район, місто Київ	Землі житлової та громадської забудови	02.03 Для будівництва і обслуговування багатоквартирного житлового будинку
			8000000000:85:523:0018	0,2355	вулиця Сирецька, 38, Подільський район, місто Київ	Землі житлової та громадської забудови	03.10 Для будівництва та обслуговування адміністративних будинків, офісних будівель компаній, які займаються підприємницькою діяльністю, пов'язаною з отриманням прибутку
			8000000000:85:523:0025	0,0964	вулиця Сирецька, Подільський район, місто Київ	Землі житлової та громадської забудови	02.12 Земельні ділянки загального користування, які використовуються як внутрішньоквартальні проїзди, пішохідні зони
			8000000000:85:523:0023	0,2982	вулиця Сирецька, 36, Подільський район, місто Київ	Землі житлової та громадської забудови	02.10 Для будівництва і обслуговування багатоквартирного житлового будинку з об'єктами торгово-розважальної та ринкової інфраструктури
			8000000000:85:523:0011	0,2437	вулиця Сирецька, 32/2, Подільський район, місто Київ	Землі житлової та громадської забудови	02.03 Для будівництва і обслуговування багатоквартирного житлового будинку
			8000000000:85:523:0020	0,2049	вулиця Валківська, 3/1, Подільський район, місто Київ	Землі житлової та громадської забудови	02.03 Для будівництва і обслуговування багатоквартирного житлового будинку
			8000000000:85:523:0006	0,2128	вулиця Бондарська, 3, Подільський район, місто Київ	Землі житлової та громадської забудови	02.03 Для будівництва і обслуговування багатоквартирного житлового будинку

			8000000000:85:523:0022	0,3691	вулиця Сирецька, 30/1, Подільський район, місто Київ	Землі житлової та громадської забудови	02.10 Для будівництва і обслуговування багатоквартирного житлового будинку з об'єктами торгово-розважальної та ринкової інфраструктури
			8000000000:85:523:0005	0,2634	вулиця Сирецька, 32/34, Подільський район, місто Київ	Землі житлової та громадської забудови	02.03 Для будівництва і обслуговування багатоквартирного житлового будинку
			8000000000:85:523:0017	0,1100	вулиця Бондарська, Подільський район, місто Київ	Землі житлової та громадської забудови	02.12 Земельні ділянки загального користування, які використовуються як внутрішньоквартальні проїзди, пішохідні зони
			8000000000:85:523:0012	0,1665	вулиця Сирецька, 42/44, Подільський район, місто Київ	Землі житлової та громадської забудови	02.10 Для будівництва і обслуговування багатоквартирного житлового будинку з об'єктами торгово-розважальної та ринкової інфраструктури
			8000000000:85:523:0003	0,0082	вулиця Сирецька, 30, Подільський район, місто Київ	Землі промисловості, транспорту, електронних комунікацій, енергетики, оборони та іншого призначення	14.02 Для розміщення, будівництва, експлуатації та обслуговування будівель і споруд об'єктів передачі електричної енергії
			8000000000:85:523:0021	0,0078	вулиця Сирецька, 36, Подільський район, місто Київ	Землі промисловості, транспорту, електронних комунікацій, енергетики, оборони та іншого призначення	14.02 Для розміщення, будівництва, експлуатації та обслуговування будівель і споруд об'єктів передачі електричної енергії
			8000000000:85:523:0024	0,0135	вулиця Валківська, 5, Подільський район, місто Київ	Землі промисловості, транспорту, електронних комунікацій, енергетики, оборони та іншого призначення	14.02 Для розміщення, будівництва, експлуатації та обслуговування будівель і споруд об'єктів передачі електричної енергії
			8000000000:85:523:0007	0,0136	вулиця Сирецька, 42/44, Подільський район, місто Київ	Землі промисловості, транспорту, електронних комунікацій, енергетики, оборони та іншого призначення	14.02 Для розміщення, будівництва, експлуатації та обслуговування будівель і споруд об'єктів передачі електричної енергії
			8000000000:85:523:0002	0,3759	вулиця Сирецька, Подільський район, місто Київ	Землі промисловості, транспорту, електронних комунікацій, енергетики, оборони та іншого призначення	12.13 Земельні ділянки загального користування, які використовуються як вулиці, майдани, проїзди, дороги, набережні
			8000000000:85:523:0026	0,0693	провулок Подільський, Подільський район, місто Київ	Землі промисловості, транспорту, електронних комунікацій, енергетики, оборони та іншого призначення	12.04 Для розміщення та експлуатації будівель і споруд автомобільного транспорту та дорожнього господарства
			8000000000:85:523:0019	0,2051	вулиця Валківська, Подільський район, місто Київ	Землі промисловості, транспорту, електронних комунікацій, енергетики, оборони та іншого призначення	12.04 Для розміщення та експлуатації будівель і споруд автомобільного транспорту та дорожнього господарства
			8000000000:85:523:0016	0,0737	вулиця Бондарська, Подільський район, місто Київ	Землі промисловості, транспорту, електронних комунікацій, енергетики, оборони та іншого призначення	12.13 Земельні ділянки загального користування, які використовуються як вулиці, майдани, проїзди, дороги, набережні
			8000000000:85:523:0014	0,1286	вулиця Бондарська, Подільський район, місто Київ	Землі промисловості, транспорту, електронних комунікацій, енергетики, оборони та іншого призначення	12.04 Для розміщення та експлуатації будівель і споруд автомобільного транспорту та дорожнього господарства
			8000000000:85:523:0013	0,3211	вулиця Сирецька, 40, Подільський район, місто Київ	Землі житлової та громадської забудови	02.03 Для будівництва і обслуговування багатоквартирного житлового будинку
10	425525750	Технічна документація із землеустрою щодо інвентаризації земель на території кадастрового кварталу 78:193 обмеженого вул. Йорданською, вул. Приозерною, просп. Героїв Сталінграда та просп. Степана Бандери у Оболонському районі м. Києва	8000000000:78:193:1009	13,1245	проспект Степана Бандери, Оболонський район, місто Київ	Землі рекреаційного призначення	07.05 Для цілей підрозділів 07.01-07.04, 07.06-07.09 та для збереження та використання земель природно-заповідного фонду
			8000000000:78:193:0010	0,2850	вулиця Приозерна, Оболонський район, місто Київ	Землі рекреаційного призначення	07.05 Для цілей підрозділів 07.01-07.04, 07.06-07.09 та для збереження та використання земель природно-заповідного фонду
			8000000000:78:193:0006	0,0122	проспект Степана Бандери, Оболонський район, місто Київ	Землі промисловості, транспорту, електронних комунікацій, енергетики, оборони та іншого призначення	14.03 Для цілей підрозділів 14.01 - 14.02, 14.04 - 14.06 та для збереження та використання земель природно-заповідного фонду
			8000000000:78:193:0004	0,0119	проспект Степана Бандери, Оболонський район, місто Київ	Землі промисловості, транспорту, електронних комунікацій, енергетики, оборони та іншого призначення	14.03 Для цілей підрозділів 14.01 - 14.02, 14.04 - 14.06 та для збереження та використання земель природно-заповідного фонду
			8000000000:78:193:0008	0,0091	проспект Степана Бандери, Оболонський район, місто Київ	Землі промисловості, транспорту, електронних комунікацій, енергетики, оборони та іншого призначення	14.03 Для цілей підрозділів 14.01 - 14.02, 14.04 - 14.06 та для збереження та використання земель природно-заповідного фонду

		8000000000:78:193:0009	0,0091	проспект Степана Бандери, Оболонський район, місто Київ	Землі промисловості, транспорту, електронних комунікацій, енергетики, оборони та іншого призначення	14.03 Для цілей підрозділів 14.01 - 14.02, 14.04 - 14.06 та для збереження та використання земель природно-заповідного фонду
		8000000000:78:193:0003	0,0132	проспект Степана Бандери, Оболонський район, місто Київ	Землі промисловості, транспорту, електронних комунікацій, енергетики, оборони та іншого призначення	14.03 Для цілей підрозділів 14.01 - 14.02, 14.04 - 14.06 та для збереження та використання земель природно-заповідного фонду
		8000000000:78:193:0002	0,0021	проспект Степана Бандери, Оболонський район, місто Київ	Землі промисловості, транспорту, електронних комунікацій, енергетики, оборони та іншого призначення	14.03 Для цілей підрозділів 14.01 - 14.02, 14.04 - 14.06 та для збереження та використання земель природно-заповідного фонду
		8000000000:78:193:0005	4,3159	вулиця Приозерна, проспект Героїв Сталінграда, проспект Степана Бандери, вулиця Йорданська, Оболонський район, місто Київ	Землі промисловості, транспорту, електронних комунікацій, енергетики, оборони та іншого призначення	12.04 Для розміщення та експлуатації будівель і споруд автомобільного транспорту та дорожнього господарства
		8000000000:78:193:0024	16,5800	вулиця Приозерна, Оболонський район, місто Київ	Землі водного фонду	10.12 Для цілей підрозділів 10.01-10.11, 10-13-10.16 та для збереження та використання земель природно-заповідного фонду

Київський міський голова

Віталій КЛИЧКО

№ з/п	Кад. номер	Код цільового призначення	Площа (га)
1	0005	12.13	0,3048
	Разом		0,3048

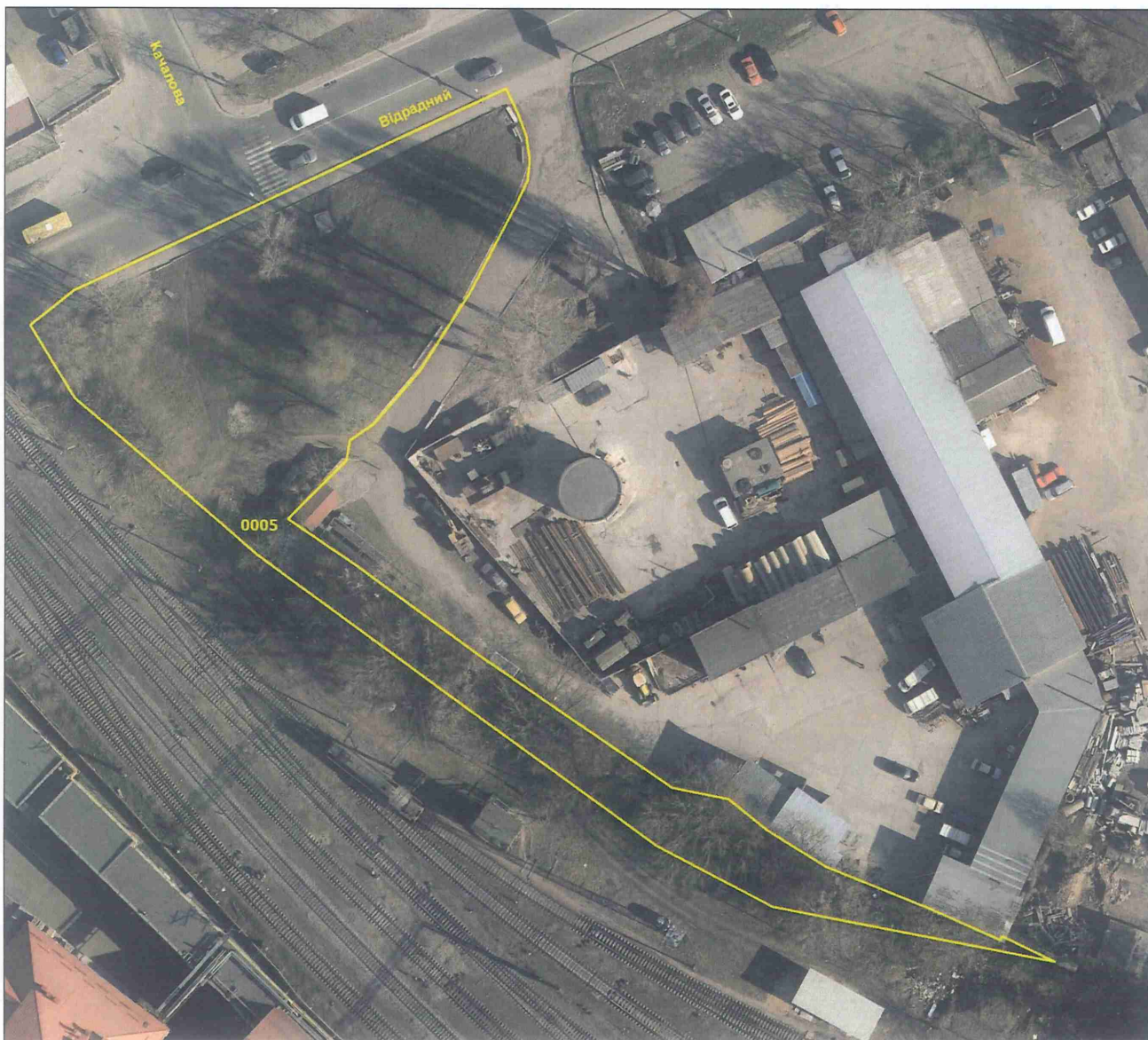

Умовні позначення:

— Межі земельних ділянок



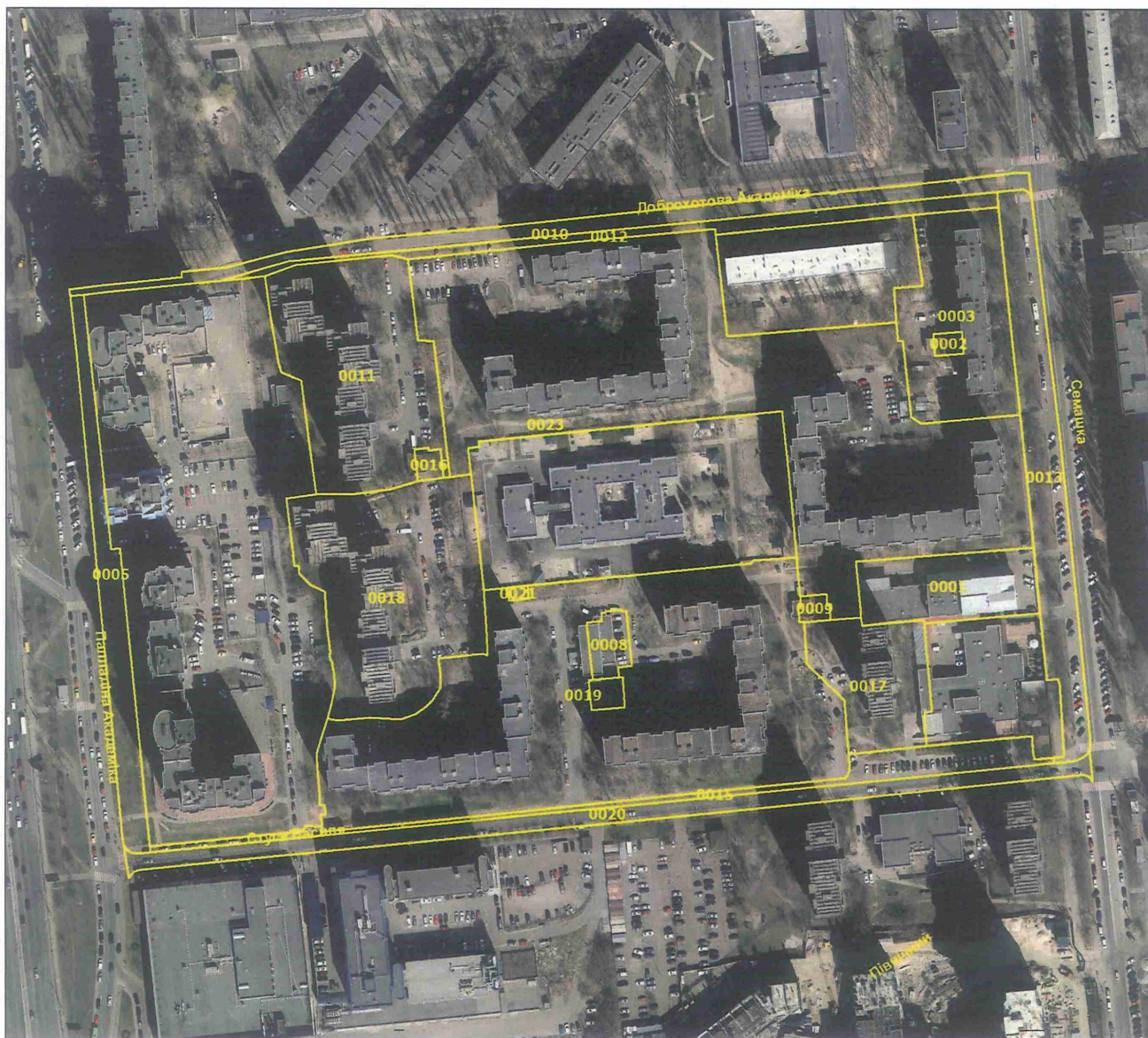

№ з/п	Кад. номер	Код цільового призначення	Площа (га)
1	0008	11.04	0,0530
2	0001	03.10	0,2567
3	0002	14.02	0,0134
4	0003	02.03	0,4490
5	0005	12.04	0,2505
6	0009	14.02	0,0166
7	0010	12.04	0,2906
8	0011	02.03	0,6916
9	0012	12.04	0,1727
10	0013	12.04	0,4389
11	0015	02.12	0,2029
12	0016	14.02	0,0176
13	0017	02.03	0,2827
14	0018	02.03	0,7833
15	0019	02.03	2,0363
16	0020	12.04	0,3378
17	0021	03.12	0,0056
18	0023	02.03	2,3623
	Разом		8,6615

Умовні позначення:

— Межі земельних ділянок

№ з/п	Кад. номер	Код цільового призначення	Площа (га)
1	0010	02.12	0,0520
	Разом		0,0520



Умовні позначення:

— Межі земельних ділянок



№ з/п	Кад. номер	Код цільового призначення	Площа (га)
1	2001	12.04	0,9152
2	0010	12.04	0,5379
3	0006	12.04	0,8676
4	0038	12.04	0,6618
5	0016	12.04	1,0672
6	0045	12.04	0,8459
7	0014	12.04	1,1737
8	0018	14.02	0,0143
9	0022	14.02	0,0140
10	0041	14.02	0,0139
11	0033	11.04	0,0305
12	0012	14.02	0,0107
13	0036	03.07	0,2535
14	0034	03.10	0,3612
15	0040	02.03	0,4541
16	0005	03.15	0,0396
17	0021	11.04	0,0059
18	0017	02.03	18,8274
19	0037	03.02	0,8446
20	0009	02.12	0,1149
21	0044	02.03	0,4380
22	0013	02.03	0,3210
23	0019	02.12	0,0902
24	0035	02.03	0,1568
25	0042	02.03	0,2326
26	0032	02.12	0,1885
27	0737	02.10	0,2965
28	1012	14.02	0,0107
29	0043	07.08	0,6000
30	0039	07.08	0,3541
31	0011	14.02	0,0136
32	0015	02.09	0,2150
33	0029	03.07	0,0638
	Разом		30,0347

Умовні позначення:

— Межі земельних ділянок



№ з/п	Кад. номер	Код цільового призначення	Площа (га)
1	0008	02.06	0,4672
2	0005	02.12	0,0055
3	0009	02.09	0,1275
4	0003	02.12	0,0616
5	0002	12.04	0,4055
	Разом		1,0673

Умовні позначення:

— Межі земельних ділянок



№ з/п	Кад. номер	Код цільового призначення	Площа (га)
1	0002	12.13	0,1617
2	0003	12.13	0,0624
3	0004	12.04	0,1208
4	0005	12.04	1,0260
	Разом		1,3709

Умовні позначення:

— Межі земельних ділянок



№ з/п	Кад. номер	Код цільового призначення	Площа (га)
1	1009	04.08	13,1245
2	0010	04.08	0,2850
3	0006	14.03	0,0122
4	0004	14.03	0,0119
5	0008	14.03	0,0091
6	0009	14.03	0,0091
7	0003	14.03	0,0132
8	0005	12.04	4,3159
9	0024	10.12	16,5800
10	0002	14.03	0,0021
	Разом		34,3630

Умовні позначення:

— Межі земельних ділянок

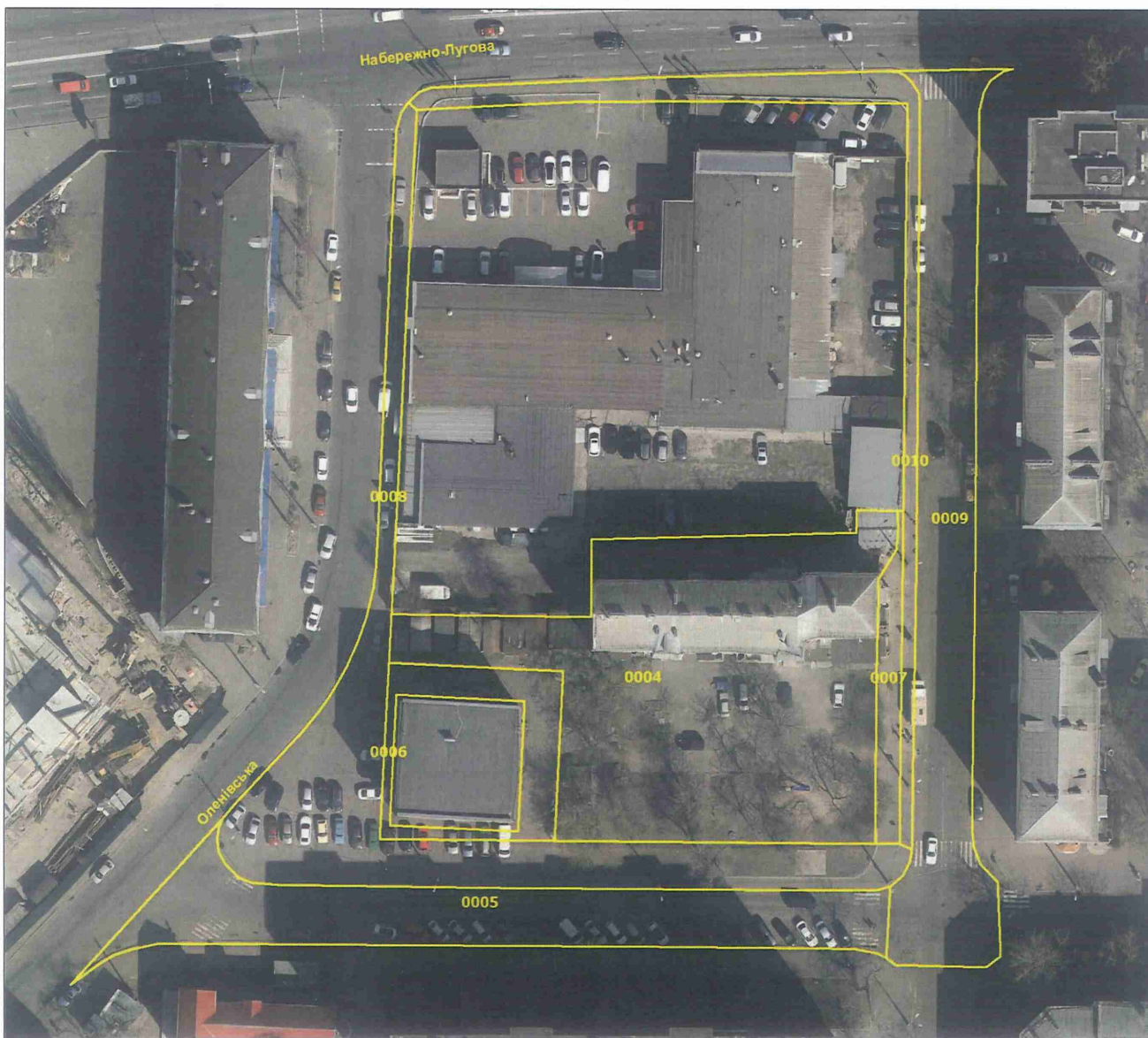

№ з/п	Кад. номер	Код цільового призначення	Площа (га)
1	0004	02.10	0,2692
2	0005	12.04	0,1217
3	0006	03.20	0,0345
4	0007	03.20	0,0183
5	0008	12.04	0,1565
6	0009	12.04	0,1500
7	0010	12.04	0,0576
	Разом		0,8078

Умовні позначення:

— Межі земельних ділянок



№ з/п	Кад. номер	Код цільового призначення	Площа (га)
1	2002	02.10	0,0559
2	0006	02.10	0,1294
3	0026	08.01	0,3185
4	0005	03.12	0,0105
5	0010	02.10	0,1607
6	0018	02.10	0,0514
7	0024	03.10	0,0501
8	0015	03.10	0,0185
9	0013	02.10	0,3519
10	0021	03.02	0,4521
11	0009	02.10	0,2904
12	0008	03.10	0,0194
13	0017	03.10	0,0728
14	0022	02.10	0,0923
15	0016	03.10	0,0769
16	0023	02.10	0,1002
17	0012	12.13	0,0565
18	0020	12.13	0,0636
19	0014	12.13	0,0408
20	0025	12.13	0,1049
21	0019	02.12	0,1535
	Разом		2,6703

Умовні позначення:

— Межі земельних ділянок





№ з/п	Кад. номер	Код цільового призначення	Площа (га)
1	0008	02.03	0,2061
2	0018	03.10	0,2355
3	0025	02.12	0,0964
4	0023	02.10	0,2982
5	0011	02.03	0,2437
6	0020	02.03	0,2049
7	0006	02.03	0,2128
8	0022	02.10	0,3691
9	0005	02.03	0,2634
10	0017	02.12	0,1100
11	0012	02.10	0,1665
12	0003	14.02	0,0082
13	0021	14.02	0,0078
14	0024	14.02	0,0135
15	0007	14.02	0,0136
16	0002	12.13	0,3759
17	0026	12.04	0,0693
18	0019	12.04	0,2051
19	0016	12.13	0,0737
20	0014	12.04	0,1286
21	0013	02.03	0,3211
	Разом		3,6234

Умовні позначення:

— Межі земельних ділянок



Умовні позначення:

— Межі земельних ділянок

№ з/п	Кад. номер	Код цільового призначення	Площа (га)
1	0032	14.02	0,0063
2	0083	14.02	0,0148
3	0020	14.02	0,0142
4	0015	14.02	0,0063
5	0021	14.02	0,0054
6	0010	14.02	0,0146
7	0024	14.02	0,0056
8	0014	02.03	3,5425
9	0050	02.06	0,4894
10	0047	02.12	0,7355
11	0026	02.03	0,6105
12	0017	11.04	0,0310
13	0043	02.03	2,8477
14	0013	02.10	0,1326
15	0048	03.07	0,0077
16	0037	02.10	0,4971
17	0041	02.03	1,1711
18	0025	03.08	0,1144
19	0022	11.04	0,0190
20	0038	07.08	0,8022
21	0051	07.08	0,5714
22	0044	11.04	0,0331
23	0042	02.10	0,1428
24	0028	02.10	0,4874
25	0045	02.03	3,5102
26	0016	02.03	2,1012
27	0046	02.03	4,3954
28	0023	02.10	0,4704
29	0007	02.12	0,5546
30	0008	02.12	0,1290
31	0052	12.13	2,5202
32	0036	12.04	0,6894
33	0030	12.04	0,5242
34	0018	12.04	0,3808
35	0019	12.04	0,3316
36	0053	02.10	0,9050
37	0012	14.02	0,0063
	Разом		28,8209

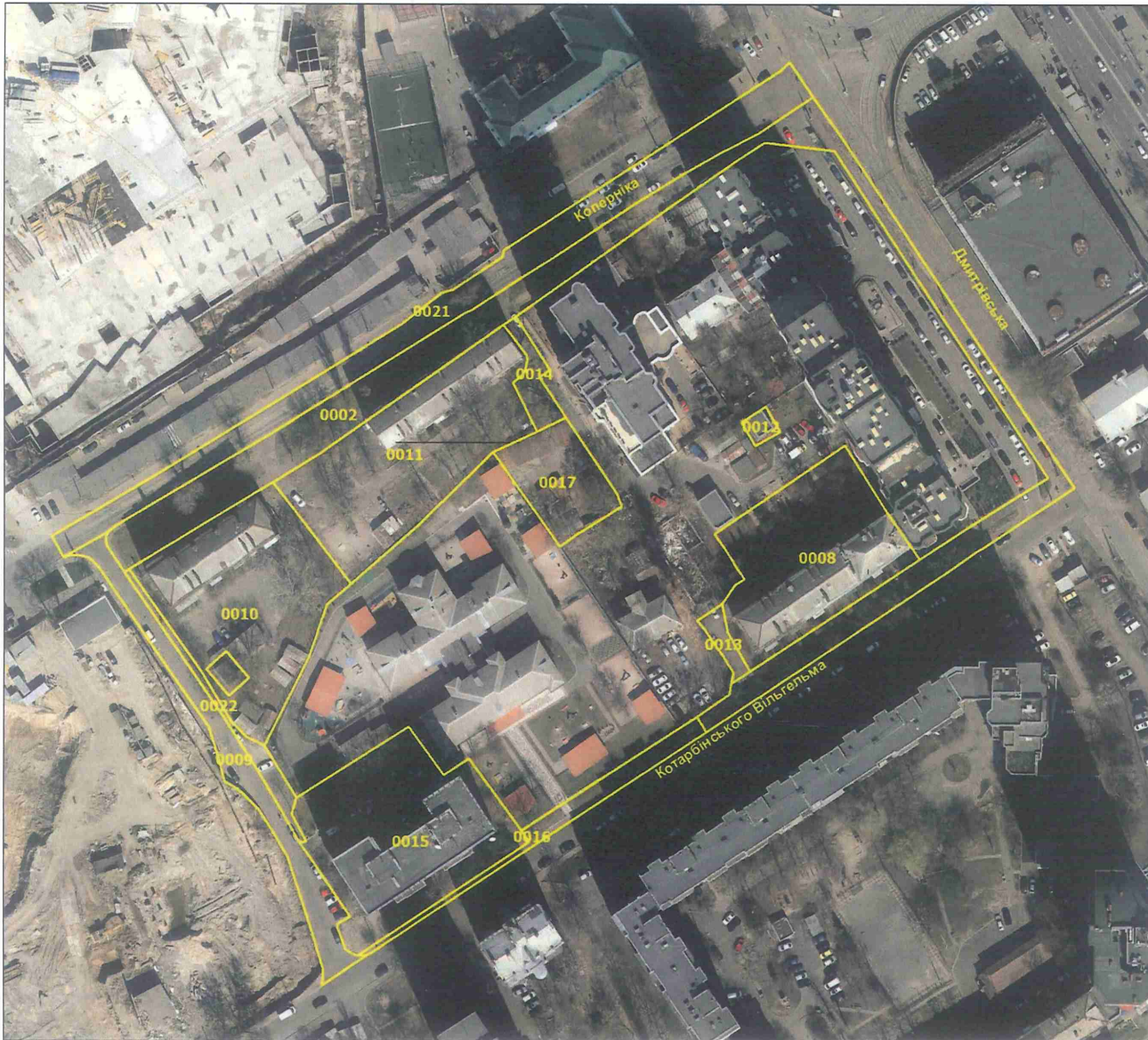

№ з/п	Кад. номер	Код цільового призначення	Площа (га)
1	0021	12.04	0,2211
2	0012	14.02	0,0071
3	0014	02.12	0,0219
4	0017	02.09	0,0745
5	0010	02.03	0,2496
6	0011	02.10	0,2518
7	0022	12.13	0,0263
8	0008	02.03	0,2116
9	0013	02.12	0,0118
10	0015	02.03	0,2550
11	0002	12.13	0,3866
12	0016	12.13	0,0434
13	0009	12.04	0,1003
	Разом		1,8610

Умовні позначення:

— Межі земельних ділянок



Заступник міського голови –  
секретар Київської міської ради

---

Терентьеву М. О.

Положишник В. О.

*Москалю Д. Д.*

Прошу розглянути проект рішення від 20.12.2023  
№ 08/231 - 1608/ПР в установленому порядку.

Омельченко А. В.

Для контролю за проходженням та тиражування.

*Дрокошіву В. В.*

Володимир БОНДАРЕНКО

“20” грудня 2023 року  
№ 08/231 - 1608/ПР

08/231-1608/ПР  
20.12.2023



УКРАЇНА

ВИКОНАВЧИЙ ОРГАН КИЇВСЬКОЇ МІСЬКОЇ РАДИ  
(КИЇВСЬКА МІСЬКА ДЕРЖАВНА АДМІНІСТРАЦІЯ)

ДЕПАРТАМЕНТ ЗЕМЕЛЬНИХ РЕСУРСІВ

вул. Хрещатик, 32-а, м. Київ, 01001 тел. (044) 202 78 15  
Контактний центр міста Києва (044) 15 51 E-mail: [kyivland@kyivcity.gov.ua](mailto:kyivland@kyivcity.gov.ua) Код ЄДРПОУ 26199097

19.12.2023 № 05785-СД-60434

Заступнику міського голови-  
секретарю Київської міської ради  
Володимиру БОНДАРЕНКУ

Шановний Володимире Володимировичу!

Департамент земельних ресурсів виконавчого органу Київської міської ради (Київської міської державної адміністрації) відповідно до частини третьої статті 26 Регламенту Київської міської ради, затвердженого рішенням Київської міської ради від 04.11.2021 № 3135/3176, направляє проект рішення Київської міської ради «Про затвердження технічних документацій із землеустрою щодо інвентаризації земель» (справа-контейнер **742524535**) для подальшого опрацювання.

Додатки:

- проект рішення Київської міської ради «Про затвердження технічних документацій із землеустрою щодо інвентаризації земель» (742524535) на 12 арк. в 1 прим.;
- пояснювальна записка на 2 арк. в 1 прим.;
- оригінал технічної документації із землеустрою щодо інвентаризації земель (справа № 252782529) 1 книга в 1 прим.;
- оригінал технічної документації із землеустрою щодо інвентаризації земель (справа № 603135237) 1 книга в 1 прим.;
- оригінал технічної документації із землеустрою щодо інвентаризації земель (справа № 252502957) 1 книга в 1 прим.;
- оригінал технічної документації із землеустрою щодо інвентаризації земель (справа № 577752894) 2 книги в 1 прим.;
- оригінал технічної документації із землеустрою щодо інвентаризації земель (справа № 443527631) 2 книги в 1 прим.;

Текст проєкту рішення у паперовому вигляді відповідає проєкту в електронному вигляді на USB носії.

Начальник третього відділу управління землеустрою та ринку земель Департаменту земельних ресурсів  
Раїса Олещенко



- оригінал технічної документації із землеустрою щодо інвентаризації земель (справа № 305280472) 1 книга в 1 прим.;
- оригінал технічної документації із землеустрою щодо інвентаризації земель (справа № 752096527) 3 книги в 1 прим.;
- оригінал технічної документації із землеустрою щодо інвентаризації земель (справа № 677205212) 1 книга в 1 прим.;
- оригінал технічної документації із землеустрою щодо інвентаризації земель (справа № 315246848) 1 книга в 1 прим.;
- оригінал технічної документації із землеустрою щодо інвентаризації земель (справа № 425525750) 1 книга в 1 прим.;
- витяги з бази даних міського земельного кадастру до 10 справ в 1 прим.;
- матеріали супутникової фотозйомки до 10 справ в 1 прим.

З повагою

Директор

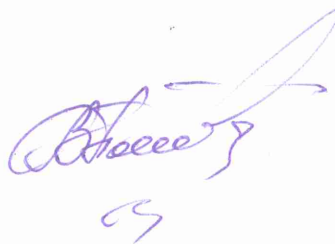
A handwritten signature in blue ink, appearing to be 'Валентина Пелих', with a small flourish below it.

Валентина ПЕЛИХ