



08/231-1452/ПР  
23.09.2024

КИЇВСЬКА МІСЬКА РАДА  
IV сесія IX скликання

Р І Ш Е Н Н Я

Київ

№ \_\_\_\_\_

Про затвердження технічних  
документацій із землеустрою щодо  
інвентаризації земель



253064614

Відповідно до статей 9, 20, 79<sup>1</sup>, 83, 122, 186 Земельного кодексу України, статті 35, 57 Закону України «Про землеустрій», Закону України «Про Державний земельний кадастр», Закону України «Про внесення змін до деяких законодавчих актів України щодо розмежування земель державної та комунальної власності», пункту 34 частини першої статті 26 Закону України «Про місцеве самоврядування в Україні», Порядку проведення інвентаризації земель, затвердженого постановою Кабінету Міністрів України від 05 червня 2019 року № 476, Порядку ведення Державного земельного кадастру, затвердженого постановою Кабінету Міністрів України від 17 жовтня 2012 року № 1051, рішення Київської міської ради від 10 вересня 2015 року № 958/1822 «Про інвентаризацію земель міста Києва», та враховуючи, що земельні ділянки зареєстровані в Державному земельному кадастрі, розглянувши технічні документації із землеустрою щодо інвентаризації земель, Київська міська рада

**ВИРІШИЛА:**

1. Затвердити технічні документації із землеустрою щодо інвентаризації земель та віднести земельні ділянки до відповідної категорії земель, виду цільового призначення земельних ділянок згідно з додатком до цього рішення (справа № 253064614).

2. Департаменту земельних ресурсів виконавчого органу Київської міської ради (Київської міської державної адміністрації) вжити заходів щодо державної реєстрації права комунальної власності територіальної громади м. Києва на земельні ділянки згідно з додатком до цього рішення у порядку, встановленому Законом України «Про державну реєстрацію речових прав на нерухоме майно та їх обтяжень».

3. Контроль за виконанням цього рішення покласти на постійну комісію Київської міської ради з питань архітектури, містопланування та земельних відносин.

Київський міський голова

Віталій КЛИЧКО

## ПОДАННЯ:

Заступник голови  
Київської міської державної адміністрації  
з питань здійснення самоврядних повноважень

Директор Департаменту земельних ресурсів  
виконавчого органу Київської міської ради  
(Київської міської державної адміністрації)

Начальник юридичного управління  
Департаменту земельних ресурсів  
виконавчого органу Київської міської ради  
(Київської міської державної адміністрації)



Петро ОЛЕНИЧ



Валентина ПЕЛИХ



Дмитро РАДЗІЄВСЬКИЙ

## ПОГОДЖЕНО:

Постійна комісія Київської міської ради  
з питань архітектури, містопланування  
та земельних відносин

Голова

Михайло ТЕРЕНТЬЄВ

Секретар

Юрій ФЕДОРЕНКО

Начальник управління правового  
забезпечення діяльності  
Київської міської ради

Валентина ПОЛОЖИШНИК

# ПОЯСНЮВАЛЬНА ЗАПИСКА

№ ПЗН-71062 від 12.09.2024

до проєкту рішення Київської міської ради:  
**Про затвердження технічних документацій із землеустрою  
щодо інвентаризації земель**

До справи  
№ 253064614

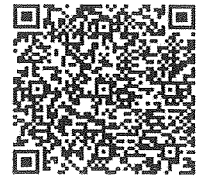

## 1. Юридична особа:

|   |   |
|---|---|
| Назва   | <i>КИЇВСЬКА МІСЬКА РАДА</i>   |
| Перелік засновників (учасників) юридичної особи | <i>КИЇВСЬКА МІСЬКА РАДА</i><br><i>Адреса засновника: м. Київ, Шевченківський район, ВУЛИЦЯ ХРЕЩАТИК, будинок 36</i> |
| Кінцевий бенефіціарний власник (контролер)      | <i>Відсутній</i>  |
| Реєстраційний номер:                            | <i>від 11.09.2024 № 253064614</i>   |

2. Відомості про земельні ділянки: зазначені у додатку до проєкту рішення Київської міської ради.

## 3. Обґрунтування прийняття рішення.

Відповідно до рішення Київської міської ради від 10.09.2015 № 958/1822 «Про інвентаризацію земель міста Києва» на виконання Міської цільової програми використання та охорони земель міста Києва на 2019-2021 роки, затвердженої рішенням Київської міської ради від 04.12.2018 № 229/6280, Міської цільової програми використання та охорони земель міста Києва на 2022-2025 роки, затвердженої рішенням Київської міської ради від 07.10.2021 № 2727/2768, з дотриманням вимог Земельного кодексу України, Закону України «Про землеустрій», Закону України «Про Державний земельний кадастр», Порядку проведення інвентаризації земель, затвердженого постановою Кабінету Міністрів України від 05.06.2019 № 476, та Порядку ведення Державного земельного кадастру, затвердженого постановою Кабінету Міністрів України від 17.10.2012 № 1051, комунальним підприємством «Київський інститут земельних відносин» виконані заходи з розробки технічних документацій із землеустрою щодо інвентаризації земель.

Відповідно до статей 9, 20, 79<sup>1</sup>, 83, 122, 186 Земельного кодексу України, статей 35, 57 Закону України «Про землеустрій» та враховуючи, що земельні ділянки зареєстровані в Державному земельному кадастрі, Департаментом земельних ресурсів виконавчого органу Київської міської ради (Київської міської державної адміністрації) розроблено відповідний проєкт рішення Київської міської ради.

## 4. Мета прийняття рішення.

Метою прийняття рішення є затвердження технічних документацій із землеустрою щодо інвентаризації земель на території міста Києва для забезпечення формування земель комунальної власності територіальної громади міста Києва та подальшого оформлення прав на них, в тому числі спрощення процедури оформлення прав на землю, підвищення ефективності міського землекористування, збільшення надходжень коштів до міського бюджету від плати за землю, продажу земельних ділянок на земельних торгах та права оренди землі тощо.

**5. Особливі характеристики земельних ділянок:** зазначені у додатках до проекту рішення Київської міської ради.

Технічні документації із землеустрою щодо інвентаризації земель містять інформацію та відомості надані центральним органом виконавчої влади, що реалізує державну політику у сфері охорони культурної спадщини (Міністерством культури та інформаційної політики України) (кадастрові квартали 90:108, 91:151, 88:171, 91:164, 72:077), органом охорони культурної спадщини органу виконавчої влади Київської міської державної адміністрації (Департаментом охорони культурної спадщини виконавчого органу Київської міської ради (Київської міської державної адміністрації)) (кадастрові квартали 90:108, 91:151, 88:171, 91:164, 72:077), структурним підрозділом Київської міської державної адміністрації у сфері охорони навколишнього природного середовища (Департаментом захисту довкілля та адаптації до зміни клімату виконавчого органу Київської міської ради (Київської міської державної адміністрації)) (кадастрові квартали 90:057, 90:108), (Управлінням екології та природних ресурсів виконавчого органу Київської міської ради (Київської міської державної адміністрації)) (кадастровий квартал 72:077).

**6. Стан нормативно-правової бази у даній сфері правового регулювання.**

Загальні засади та порядок проведення інвентаризації земель визначено Земельним кодексом України, Законом України «Про землеустрій», Законом України «Про Державний земельний кадастр», Порядком проведення інвентаризації земель, затвердженим постановою Кабінету Міністрів України від 05.06.2019 № 476, та Порядком ведення Державного земельного кадастру, затвердженим постановою Кабінету Міністрів України від 17.10.2012 № 1051.

Проект рішення не стосується прав і соціальної захищеності осіб з інвалідністю та не матиме впливу на життєдіяльність цієї категорії.

Проект рішення не містить службової інформації у розумінні статті 6 Закону України «Про доступ до публічної інформації».

Проект рішення не містить інформації про фізичну особу (персональні дані) у розумінні статей 11 та 21 Закону України «Про інформацію» та статті 2 Закону України «Про захист персональних даних».

**7. Фінансово-економічне обґрунтування.**

Реалізація рішення не потребує додаткових витрат міського бюджету.

**8. Прогноз соціально-економічних та інших наслідків прийняття рішення.**

Наслідками прийняття розробленого проекту рішення стане:

- реалізація зацікавленою особою своїх прав щодо використання земельної ділянки;
- підвищення ефективності міського землекористування;
- збільшення надходжень коштів до міського бюджету від плати за землю, продажу земельних ділянок та права оренди землі тощо.

Доповідач: директор Департаменту земельних ресурсів **Валентина ПЕЛИХ**

Директор Департаменту земельних ресурсів

Валентина ПЕЛИХ

Додаток  
до рішення Київської міської ради  
від \_\_\_\_\_ № \_\_\_\_\_

| Порядковий номер | Реєстраційний номер справи | Назва технічної документації із землеустрою  | Кадастровий номер земельної ділянки | Площа земельної ділянки, га | Місце розташування                                   | Категорія земель                       | Код виду цільового призначення, назва   |
|------------------|----------------------------|--|-------------------------------------|-----------------------------|--|--|---|
| 1                | 641095239                  | Технічна документація із землеустрою щодо інвентаризації земель на території кадастрового кварталу 90:108 обмеженого вул. Інженерною, вул. Будіндустрії та вул. Промисловою у Голосіївському районі м. Києва | 8000000000:90:108:0012              | 0,1272                      | вулиця Інженерна, Голосіївський район, місто Київ    | Землі житлової та громадської забудови | 03.20 Земельні ділянки загального користування, які використовуються як внутрішньквартальні проїзди, пішохідні зони   |
|                  |                            |  | 8000000000:90:108:0015              | 0,6723                      | вулиця Інженерна, 2, Голосіївський район, місто Київ | Землі житлової та громадської забудови | 03.10 Для будівництва та обслуговування адміністративних будинків, офісних будівель компаній, які займаються підприємницькою діяльністю, пов'язаною з отриманням прибутку |
|                  |                            |  | 8000000000:90:108:0016              | 0,0629                      | вулиця Будіндустрії, Голосіївський район, місто Київ | Землі житлової та громадської забудови | 02.09 Для будівництва і обслуговування паркінгів та автостоянок на землях житлової та громадської забудови  |
|                  |                            |  | 8000000000:90:108:0018              | 0,2133                      | вулиця Будіндустрії, Голосіївський район, місто Київ | Землі житлової та громадської забудови | 03.20 Земельні ділянки загального користування, які використовуються як внутрішньквартальні проїзди, пішохідні зони   |

|                        |        |   |   |   |
|------------------------|--------|---|---|---|
| 8000000000:90:108:0021 | 1,3203 | вулиця Промислова,<br>Голосіївський район,<br>місто Київ      | Землі промисловості,<br>транспорту, електронних<br>комунікацій, енергетики,<br>оборони та іншого<br>призначення | 11.07 Земельні ділянки<br>загального користування, які<br>використовуються як зелені<br>насадження спеціального<br>призначення  |
| 8000000000:90:108:0022 | 0,1648 | вулиця Інженерна,<br>Голосіївський район,<br>місто Київ       | Землі промисловості,<br>транспорту, електронних<br>комунікацій, енергетики,<br>оборони та іншого<br>призначення | 12.01 Для розміщення та<br>експлуатації будівель і споруд<br>залізничного транспорту  |
| 8000000000:90:108:0023 | 0,1769 | вулиця Будіндустрії, 7,<br>Голосіївський район,<br>місто Київ | Землі промисловості,<br>транспорту, електронних<br>комунікацій, енергетики,<br>оборони та іншого<br>призначення | 11.02 Для розміщення та<br>експлуатації основних,<br>підсобних і допоміжних<br>будівель та споруд підприємств<br>переробної, машинобудівної та<br>іншої промисловості,<br>включаючи об'єкти оброблення<br>відходів, зокрема із<br>енергогенеруючим блоком |
| 8000000000:90:108:0025 | 0,1274 | вулиця Інженерна,<br>Голосіївський район,<br>місто Київ       | Землі промисловості,<br>транспорту, електронних<br>комунікацій, енергетики,<br>оборони та іншого<br>призначення | 11.07 Земельні ділянки<br>загального користування, які<br>використовуються як зелені<br>насадження спеціального<br>призначення  |
| 8000000000:90:108:0026 | 0,2690 | вулиця Будіндустрії, 8,<br>Голосіївський район,<br>місто Київ | Землі житлової та<br>громадської забудови   | 03.10 Для будівництва та<br>обслуговування<br>адміністративних будинків,<br>офісних будівель компаній, які<br>займаються підприємницькою<br>діяльністю, пов'язаною з<br>отриманням прибутку   |

|                        |        |   |   |   |
|------------------------|--------|---|---|---|
| 8000000000:90:108:0027 | 0,3795 | вулиця Будіндустрії, 8, літ. "Г", Голосіївський район, місто Київ | Землі промисловості, транспорту, електронних комунікацій, енергетики, оборони та іншого призначення | 11.02 Для розміщення та експлуатації основних, підсобних і допоміжних будівель та споруд підприємств переробної, машинобудівної та іншої промисловості, включаючи об'єкти оброблення відходів, зокрема із енергогенеруючим блоком |
| 8000000000:90:108:0030 | 0,8413 | вулиця Будіндустрії, 9, Голосіївський район, місто Київ           | Землі житлової та громадської забудови  | 03.10 Для будівництва та обслуговування адміністративних будинків, офісних будівель компаній, які займаються підприємницькою діяльністю, пов'язаною з отриманням прибутку   |
| 8000000000:90:108:0031 | 0,0457 | вулиця Будіндустрії, 8, Голосіївський район, місто Київ           | Землі житлової та громадської забудови  | 03.10 Для будівництва та обслуговування адміністративних будинків, офісних будівель компаній, які займаються підприємницькою діяльністю, пов'язаною з отриманням прибутку   |
| 8000000000:90:108:0032 | 0,3897 | вулиця Будіндустрії, Голосіївський район, місто Київ              | Землі промисловості, транспорту, електронних комунікацій, енергетики, оборони та іншого призначення | 12.04 Для розміщення та експлуатації будівель і споруд автомобільного транспорту та дорожнього господарства   |
| 8000000000:90:108:0033 | 0,0656 | вулиця Будіндустрії, Голосіївський район, місто Київ              | Землі промисловості, транспорту, електронних комунікацій, енергетики, оборони та іншого призначення | 12.01 Для розміщення та експлуатації будівель і споруд залізничного транспорту  |



|   |           |   |                        |        |   |   |   |
|---|-----------|---|------------------------|--------|---|---|---|
|   |           |   | 8000000000:90:108:0034 | 0,0420 | вулиця Інженерна,<br>Голосіївський район,<br>місто Київ       | Землі промисловості,<br>транспорту, електронних<br>комунікацій, енергетики,<br>оборони та іншого<br>призначення | 12.01 Для розміщення та<br>експлуатації будівель і споруд<br>залізничного транспорту  |
|   |           |   | 8000000000:90:108:0035 | 0,3408 | вулиця Будіндустрії,<br>Голосіївський район,<br>місто Київ    | Землі промисловості,<br>транспорту, електронних<br>комунікацій, енергетики,<br>оборони та іншого<br>призначення | 12.04 Для розміщення та<br>експлуатації будівель і споруд<br>автомобільного транспорту та<br>дорожнього господарства  |
|   |           |   | 8000000000:90:108:0048 | 0,7618 | вулиця Інженерна,<br>Голосіївський район,<br>місто Київ       | Землі промисловості,<br>транспорту, електронних<br>комунікацій, енергетики,<br>оборони та іншого<br>призначення | 12.04 Для розміщення та<br>експлуатації будівель і споруд<br>автомобільного транспорту та<br>дорожнього господарства  |
| 2 | 438521811 | Технічна документація<br>із землеустрою щодо<br>інвентаризації земель на<br>території кадастрового<br>кварталу 63:316<br>обмеженого вул.<br>Росошанська, вул.<br>Юрія Литвинського,<br>пров. Волго-Донський<br>та вул.Бориспільська у<br>Дарницькому районі м.<br>Києва | 8000000000:63:316:0003 | 1,7059 | вулиця Росошанська,<br>4, Дарницький район,<br>місто Київ     | Землі житлової та<br>громадської забудови   | 02.06 Для колективного<br>гаражного будівництва   |
|   |           |   | 8000000000:63:316:0004 | 1,3954 | вулиця Бориспільська,<br>24а, Дарницький<br>район, місто Київ | Землі промисловості,<br>транспорту, електронних<br>комунікацій, енергетики,<br>оборони та іншого<br>призначення | 11.02 Для розміщення та<br>експлуатації основних,<br>підсобних і допоміжних<br>будівель та споруд підприємств<br>переробної, машинобудівної та<br>іншої промисловості,<br>включаючи об'єкти оброблення<br>відходів, зокрема із<br>енергогенеруючим блоком |
|   |           |   | 8000000000:63:316:0011 | 0,0124 | вулиця Бориспільська,<br>24а, Дарницький<br>район, місто Київ | Землі промисловості,<br>транспорту, електронних<br>комунікацій енергетики,<br>оборони та іншого<br>призначення  | 14.02 Для розміщення,<br>будівництва, експлуатації та<br>обслуговування будівель і<br>споруд об'єктів передачі<br>електричної енергії   |

|                        |        |  |   |   |
|------------------------|--------|--|---|---|
| 8000000000:63:316:0008 | 0,0636 | провулок Волго-Донський, 1, Дарницький район, місто Київ | Землі промисловості, транспорту, електронних комунікацій енергетики, оборони та іншого призначення  | 14.02 Для розміщення, будівництва, експлуатації та обслуговування будівель і споруд об'єктів передачі електричної енергії |
| 8000000000:63:316:0014 | 0,8838 | провулок Волго-Донський, 3, Дарницький район, місто Київ | Землі житлової та громадської забудови  | 03.03 Для будівництва та обслуговування будівель закладів охорони здоров'я та соціальної допомоги                         |
| 8000000000:63:316:0002 | 0,3092 | провулок Волго-Донський, Дарницький район, місто Київ    | Землі промисловості, транспорту, електронних комунікацій, енергетики, оборони та іншого призначення | 12.04 Для розміщення та експлуатації будівель і споруд автомобільного транспорту та дорожнього господарства               |
| 8000000000:63:316:0007 | 0,2603 | вулиця Юрія Литвинського, Дарницький район, місто Київ   | Землі промисловості, транспорту, електронних комунікацій, енергетики, оборони та іншого призначення | 12.04 Для розміщення та експлуатації будівель і споруд автомобільного транспорту та дорожнього господарства               |
| 8000000000:63:316:0006 | 0,1741 | вулиця Россошанська, Дарницький район, місто Київ        | Землі промисловості, транспорту, електронних комунікацій, енергетики, оборони та іншого призначення | 12.04 Для розміщення та експлуатації будівель і споруд автомобільного транспорту та дорожнього господарства               |
| 8000000000:63:316:0012 | 0,6562 | вулиця Бориспільська, Дарницький район, місто Київ       | Землі промисловості, транспорту, електронних комунікацій, енергетики, оборони та іншого призначення | 12.04 Для розміщення та експлуатації будівель і споруд автомобільного транспорту та дорожнього господарства               |

|   |           |   |                        |        |  |   |  |
|---|-----------|---|------------------------|--------|--|---|--|
|   |           |   | 8000000000:63:316:0010 | 0,1675 | провулок Волго-Донський, Дарницький район, місто Київ    | Землі промисловості, транспорту, електронних комунікацій, енергетики, оборони та іншого призначення | 12.04 Для розміщення та експлуатації будівель і споруд автомобільного транспорту та дорожнього господарства                            |
|   |           |   | 8000000000:63:316:0009 | 0,2574 | вулиця Юрія Литвинського, Дарницький район, місто Київ   | Землі промисловості, транспорту, електронних комунікацій, енергетики, оборони та іншого призначення | 12.04 Для розміщення та експлуатації будівель і споруд автомобільного транспорту та дорожнього господарства                            |
|   |           |   | 8000000000:63:316:0016 | 0,9153 | провулок Волго-Донський, 1, Дарницький район, місто Київ | Землі житлової та громадської забудови  | 02.10 Для будівництва і обслуговування багатоквартирного житлового будинку з об'єктами торгово-розважальної та ринкової інфраструктури |
| 3 | 576452238 | Технічна документація із землеустрою щодо інвентаризації земель на території кадастрового кварталу 90:168 обмеженого просп. Бажана Миколи, шосе Харківське та вул. Чернігівська у Дарницькому районі м. Кисва | 8000000000:90:168:0003 | 0,0379 | шосе Харківське, Дарницький район, місто Київ            | Землі промисловості, транспорту, електронних комунікацій, енергетики, оборони та іншого призначення | 12.13 Земельні ділянки загального користування, які використовуються як вулиці, майдани, проїзди, дороги, набережні                    |
|   |           |   | 8000000000:90:168:0004 | 0,0773 | шосе Харківське, Дарницький район, місто Київ            | Землі промисловості, транспорту, електронних комунікацій, енергетики, оборони та іншого призначення | 12.13 Земельні ділянки загального користування, які використовуються як вулиці, майдани, проїзди, дороги, набережні                    |
|   |           |   | 8000000000:90:168:0006 | 0,0038 | проспект Бажана Миколи, Дарницький район, місто Київ     | Землі промисловості, транспорту, електронних комунікацій, енергетики, оборони та іншого призначення | 12.04 Для розміщення та експлуатації будівель і споруд автомобільного транспорту та дорожнього господарства                            |

|                        |        |  |   |  |
|------------------------|--------|--|---|--|
| 8000000000:90:168:0009 | 0,4373 | шосе Харківське,<br>Дарницький район,<br>місто Київ        | Землі рекреаційного<br>призначення  | 07.08 Земельні ділянки<br>загального користування, які<br>використовуються як зелені<br>насадження загального<br>користування    |
| 8000000000:90:168:0010 | 0,0038 | проспект Бажана<br>Миколи, Дарницький<br>район, місто Київ | Землі промисловості,<br>транспорту, електронних<br>комунікацій, енергетики,<br>оборони та іншого<br>призначення | 12.04 Для розміщення та<br>експлуатації будівель і споруд<br>автомобільного транспорту та<br>дорожнього господарства             |
| 8000000000:90:168:0011 | 0,0559 | вулиця Чернігівська,<br>Дарницький район,<br>місто Київ    | Землі житлової та<br>громадської забудови   | 03.20 Земельні ділянки<br>загального користування, які<br>використовуються як<br>внутрішньоквартальні проїзди,<br>пішохідні зони |
| 8000000000:90:168:0012 | 0,4998 | вулиця Чернігівська,<br>Дарницький район,<br>місто Київ    | Землі промисловості,<br>транспорту, електронних<br>комунікацій, енергетики,<br>оборони та іншого<br>призначення | 12.04 Для розміщення та<br>експлуатації будівель і споруд<br>автомобільного транспорту та<br>дорожнього господарства             |
| 8000000000:90:168:0013 | 0,0100 | шосе Харківське,<br>Дарницький район,<br>місто Київ        | Землі промисловості,<br>транспорту, електронних<br>комунікацій, енергетики,<br>оборони та іншого<br>призначення | 12.13 Земельні ділянки<br>загального користування, які<br>використовуються як вулиці,<br>майдани, проїзди, дороги,<br>набережні  |
| 8000000000:90:168:0014 | 0,0035 | проспект Бажана<br>Миколи, Дарницький<br>район, місто Київ | Землі промисловості,<br>транспорту, електронних<br>комунікацій, енергетики,<br>оборони та іншого<br>призначення | 12.04 Для розміщення та<br>експлуатації будівель і споруд<br>автомобільного транспорту та<br>дорожнього господарства             |

|                        |        |  |   |   |
|------------------------|--------|--|---|---|
| 8000000000:90:168:0015 | 0,0043 | проспект Бажана<br>Миколи, Дарницький<br>район, місто Київ | Землі промисловості,<br>транспорту, електронних<br>комунікацій, енергетики,<br>оборони та іншого<br>призначення | 12.04 Для розміщення та<br>експлуатації будівель і споруд<br>автомобільного транспорту та<br>дорожнього господарства            |
| 8000000000:90:168:0016 | 0,1987 | проспект Бажана<br>Миколи, Дарницький<br>район, місто Київ | Землі промисловості,<br>транспорту, електронних<br>комунікацій, енергетики,<br>оборони та іншого<br>призначення | 12.13 Земельні ділянки<br>загального користування, які<br>використовуються як вулиці,<br>майдани, проїзди, дороги,<br>набережні |
| 8000000000:90:168:0017 | 0,3019 | шосе Харківське,<br>Дарницький район,<br>місто Київ        | Землі рекреаційного<br>призначення  | 07.08 Земельні ділянки<br>загального користування, які<br>використовуються як зелені<br>насадження загального<br>користування   |
| 8000000000:90:168:0018 | 0,8705 | проспект Бажана<br>Миколи, Дарницький<br>район, місто Київ | Землі рекреаційного<br>призначення  | 07.08 Земельні ділянки<br>загального користування, які<br>використовуються як зелені<br>насадження загального<br>користування   |
| 8000000000:90:168:0019 | 0,1427 | проспект Бажана<br>Миколи, Дарницький<br>район, місто Київ | Землі рекреаційного<br>призначення  | 07.08 Земельні ділянки<br>загального користування, які<br>використовуються як зелені<br>насадження загального<br>користування   |
| 8000000000:90:168:0020 | 0,0735 | проспект Бажана<br>Миколи, Дарницький<br>район, місто Київ | Землі промисловості,<br>транспорту, електронних<br>комунікацій, енергетики,<br>оборони та іншого<br>призначення | 12.13 Земельні ділянки<br>загального користування, які<br>використовуються як вулиці,<br>майдани, проїзди, дороги,<br>набережні |

|   |           |  |                        |        |   |   |   |
|---|-----------|--|------------------------|--------|---|---|---|
|   |           |  | 8000000000:90:168:0021 | 0,3509 | проспект Бажана<br>Миколи, Дарницький<br>район, місто Київ  | Землі промисловості,<br>транспорту, електронних<br>комунікацій, енергетики,<br>оборони та іншого<br>призначення | 12.13 Земельні ділянки<br>загального користування, які<br>використовуються як вулиці,<br>майдани, проїзди, дороги,<br>набережні |
|   |           |  | 8000000000:90:168:0022 | 0,0297 | шосе Харківське,<br>Дарницький район,<br>місто Київ   | Землі промисловості,<br>транспорту, електронних<br>комунікацій, енергетики,<br>оборони та іншого<br>призначення | 12.13 Земельні ділянки<br>загального користування, які<br>використовуються як вулиці,<br>майдани, проїзди, дороги,<br>набережні |
|   |           |  | 8000000000:90:168:0037 | 0,7915 | проспект Бажана<br>Миколи, Дарницький<br>район, місто Київ  | Землі рекреаційного<br>призначення  | 07.08 Земельні ділянки<br>загального користування, які<br>використовуються як зелені<br>насадження загального<br>користування   |
| 4 | 315280618 | Технічна документація<br>із землеустрою щодо<br>інвентаризації земель на<br>території кадастрового<br>кварталу 90:057 в межах<br>острова без назви,<br>обмеженого затокою<br>річки Дніпро<br>(о.Галерний) у<br>Голосіївському районі<br>м. Києва | 8000000000:90:057:0001 | 0,4868 | острів без назви в<br>затоці річки Дніпро (о.<br>Галерний),<br>Голосіївський район,<br>місто Київ | Землі водного фонду   | 10.02 Для облаштування та<br>догляду за прибережними<br>захисними смугами   |
| 5 | 587352333 | Технічна документація<br>із землеустрою щодо<br>інвентаризації земель на<br>території кадастрового<br>кварталу 91:151<br>обмеженого вулицею  | 8000000000:91:133:0011 | 0,1339 | вулиця Студентська,<br>Шевченківський район,<br>місто Київ  | Землі промисловості,<br>транспорту, електронних<br>комунікацій, енергетики,<br>оборони та іншого<br>призначення | 11.07 Земельні ділянки<br>загального користування, які<br>використовуються як зелені<br>насадження спеціального<br>призначення  |

Глибочицькою,  
Кудрявським узвозом,  
вулицею Січових  
Стрільців, вулицею  
Пимоненка Миколи,  
вулицею Студентською  
у Шевченківському  
районі м.Києва

|                        |        |  |   |   |
|------------------------|--------|--|---|---|
| 8000000000:91:151:0020 | 0,2447 | вулиця Пимоненка<br>Миколи, 4,<br>Шевченківський район,<br>місто Київ  | Землі житлової та<br>громадської забудови   | 02.10 Для будівництва і<br>обслуговування<br>багатоквартирного житлового<br>будинку з об'єктами торгово-<br>розважальної та ринкової<br>інфраструктури  |
| 8000000000:91:151:0021 | 0,0332 | вулиця Січових<br>Стрільців, 26б,<br>Шевченківський район,<br>м. Київ  | Землі історико-<br>культурного призначення  | 08.01 Для забезпечення<br>охорони об'єктів культурної<br>спадщини   |
| 8000000000:91:151:0022 | 0,3155 | узвіз Кудрявський, 5б,<br>Шевченківський район,<br>м. Київ             | Землі промисловості,<br>транспорту, електронних<br>комунікацій, енергетики,<br>оборони та іншого<br>призначення | 11.02 Для розміщення та<br>експлуатації основних,<br>підсобних і допоміжних<br>будівель та споруд підприємств<br>переробної, машинобудівної та<br>іншої промисловості,<br>включаючи об'єкти оброблення<br>відходів, зокрема із<br>енергогенеруючим блоком |
| 8000000000:91:151:0023 | 0,4524 | вулиця Січових<br>Стрільців, 24-Б,<br>Шевченківський район,<br>м. Київ | Землі історико-<br>культурного призначення  | 08.01 Для забезпечення<br>охорони об'єктів культурної<br>спадщини   |

|                        |        |   |   |   |
|------------------------|--------|---|---|---|
| 8000000000:91:151:0025 | 0,8808 | узвіз Кудрявський, 3,<br>Шевченківський район,<br>м. Київ   | Землі житлової та<br>громадської забудови   | 03.10 Для будівництва та<br>обслуговування<br>адміністративних будинків,<br>офісних будівель компаній, які<br>займаються підприємницькою<br>діяльністю, пов'язаною з<br>отриманням прибутку |
| 8000000000:91:151:0027 | 0,0806 | узвіз Кудрявський,<br>Шевченківський район,<br>м. Київ  | Землі житлової та<br>громадської забудови   | 02.12 Земельні ділянки<br>загального користування, які<br>використовуються як<br>внутрішньоквартальні проїзди,<br>пішохідні зони  |
| 8000000000:91:151:0029 | 0,8574 | узвіз Кудрявський,<br>Шевченківський район,<br>місто Київ   | Землі промисловості,<br>транспорту, електронних<br>комунікацій, енергетики,<br>оборони та іншого<br>призначення | 12.04 Для розміщення та<br>експлуатації будівель і споруд<br>автомобільного транспорту та<br>дорожнього господарства  |
| 8000000000:91:151:0031 | 0,0496 | вулиця Глибочицька,<br>Шевченківський район,<br>місто Київ  | Землі промисловості,<br>транспорту, електронних<br>комунікацій, енергетики,<br>оборони та іншого<br>призначення | 12.04 Для розміщення та<br>експлуатації будівель і споруд<br>автомобільного транспорту та<br>дорожнього господарства  |
| 8000000000:91:151:0032 | 1,0160 | провулок<br>Бехтерівський, 4-А, 8,<br>10, вулиця Січових<br>Стрільців, 28-А, 30-А,<br>30б, Шевченківський<br>район, м. Київ | Землі житлової та<br>громадської забудови   | 02.10 Для будівництва і<br>обслуговування<br>багатоквартирного житлового<br>будинку з об'єктами торгово-<br>розважальної та ринкової<br>інфраструктури                                      |



|                        |        |   |   |  |
|------------------------|--------|---|---|--|
| 8000000000:91:151:0035 | 0,0200 | вулиця Січових<br>Стрільців, 58/2д,<br>Шевченківський район,<br>місто Київ  | Землі житлової та<br>громадської забудови   | 03.12 Для будівництва та<br>обслуговування будівель<br>закладів комунального<br>обслуговування   |
| 8000000000:91:151:0036 | 0,3295 | вулиця Січових<br>Стрільців, 40, 42,<br>Шевченківський район,<br>місто Київ | Землі історико-<br>культурного призначення  | 08.01 Для забезпечення<br>охорони об'єктів культурної<br>спадщини  |
| 8000000000:91:151:0037 | 0,0910 | вулиця Січових<br>Стрільців, 50,<br>Шевченківський район,<br>місто Київ     | Землі житлової та<br>громадської забудови   | 02.10 Для будівництва і<br>обслуговування<br>багатоквартирного житлового<br>будинку з об'єктами торгово-<br>розважальної та ринкової<br>інфраструктури |
| 8000000000:91:151:0039 | 0,0063 | узвіз Кудрявський, 5а,<br>Шевченківський район,<br>м. Київ                  | Землі промисловості,<br>транспорту, електронних<br>комунікацій, енергетики,<br>оборони та іншого<br>призначення | 14.02 Для розміщення,<br>будівництва, експлуатації та<br>обслуговування будівель і<br>споруд об'єктів передачі<br>електричної енергії                  |
| 8000000000:91:151:0040 | 0,1612 | провулок<br>Бехтерівський, 4,<br>Шевченківський район,<br>місто Київ        | Землі житлової та<br>громадської забудови   | 02.10 Для будівництва і<br>обслуговування<br>багатоквартирного житлового<br>будинку з об'єктами торгово-<br>розважальної та ринкової<br>інфраструктури |
| 8000000000:91:151:0041 | 0,0495 | узвіз Кудрявський,<br>Шевченківський район,<br>м. Київ                      | Землі житлової та<br>громадської забудови   | 02.12 Земельні ділянки<br>загального користування, які<br>використовуються як<br>внутрішньоквартальні проїзди,<br>пішохідні зони                       |

|                        |        |  |   |  |
|------------------------|--------|--|---|--|
| 8000000000:91:151:0043 | 0,6964 | вулиця Пимоненка<br>Миколи, 8,<br>Шевченківський район,<br>місто Київ                          | Землі житлової та<br>громадської забудови   | 03.03 Для будівництва та<br>обслуговування будівель<br>закладів охорони здоров'я та<br>соціальної допомоги                       |
| 8000000000:91:151:0045 | 0,0680 | вулиця Січових<br>Стрільців, 22,<br>Шевченківський район,<br>місто Київ                        | Землі житлової та<br>громадської забудови   | 03.08 для будівництва та<br>обслуговування об'єктів<br>туристичної інфраструктури та<br>закладів громадського<br>харчування      |
| 8000000000:91:151:0049 | 1,3102 | Шевченківський район,<br>м. Київ   | Землі житлової та<br>громадської забудови   | 03.20 Земельні ділянки<br>загального користування, які<br>використовуються як<br>внутрішньоквартальні проїзди,<br>пішохідні зони |
| 8000000000:91:151:0050 | 0,1307 | провулок<br>Бехтерівський,<br>Шевченківський район,<br>місто Київ                              | Землі промисловості,<br>транспорту, електронних<br>комунікацій, енергетики,<br>оборони та іншого<br>призначення | 12.04 Для розміщення та<br>експлуатації будівель і споруд<br>автомобільного транспорту та<br>дорожнього господарства             |
| 8000000000:91:151:0051 | 0,3349 | вулиця Січових<br>Стрільців, провулок<br>Бехтерівський,<br>Шевченківський район,<br>місто Київ | Землі промисловості,<br>транспорту, електронних<br>комунікацій, енергетики,<br>оборони та іншого<br>призначення | 12.13 Земельні ділянки<br>загального користування, які<br>використовуються як вулиці,<br>майдани, проїзди, дороги,<br>набережні  |
| 8000000000:91:151:0052 | 0,0571 | вулиця Січових<br>Стрільців, 40,<br>Шевченківський район,<br>місто Київ                        | Землі житлової та<br>громадської забудови   | 02.09 Для будівництва і<br>обслуговування паркінгів та<br>автостоянок на землях<br>житлової та громадської<br>збудови            |

|                        |        |  |   |  |
|------------------------|--------|--|---|--|
| 8000000000:91:151:0054 | 0,3819 | Шевченківський район,<br>м. Київ   | Землі промисловості,<br>транспорту, електронних<br>комунікацій, енергетики,<br>оборони та іншого<br>призначення | 12.13 Земельні ділянки<br>загального користування, які<br>використовуються як вулиці,<br>майдани, проїзди, дороги,<br>набережні  |
| 8000000000:91:151:0055 | 0,0987 | узвіз Кудрявський,<br>Шевченківський район,<br>м. Київ                                   | Землі житлової та<br>громадської забудови   | 03.20 Земельні ділянки<br>загального користування, які<br>використовуються як<br>внутрішньоквартальні проїзди,<br>пішохідні зони |
| 8000000000:91:151:0056 | 0,3523 | провулок<br>Бехтерівський, 7/11,<br>Шевченківський район,<br>місто Київ                  | Землі житлової та<br>громадської забудови   | 02.03 Для будівництва і<br>обслуговування<br>багатоквартирного житлового<br>будинку  |
| 8000000000:91:151:0057 | 0,0730 | вулиця Глибочицька,<br>Шевченківський район,<br>місто Київ                               | Землі промисловості,<br>транспорту, електронних<br>комунікацій, енергетики,<br>оборони та іншого<br>призначення | 12.13 Земельні ділянки<br>загального користування, які<br>використовуються як вулиці,<br>майдани, проїзди, дороги,<br>набережні  |
| 8000000000:91:151:0058 | 0,0682 | вулиця Січових<br>Стрільців, 24,<br>Шевченківський район,<br>місто Київ                  | Землі історико-<br>культурного призначення  | 08.01 Для забезпечення<br>охорони об'єктів культурної<br>спадщини  |
| 8000000000:91:151:0059 | 0,7285 | провулок<br>Бехтерівський, 13, 13а,<br>Шевченківський район,<br>м. Київ                  | Землі історико-<br>культурного призначення  | 08.01 Для забезпечення<br>охорони об'єктів культурної<br>спадщини  |
| 8000000000:91:151:0060 | 0,2632 | вулиця Січових<br>Стрільців, 58/2а, 58/2б,<br>58/2в, Шевченківський<br>район, місто Київ | Землі історико-<br>культурного призначення  | 08.01 Для забезпечення<br>охорони об'єктів культурної<br>спадщини  |

|                        |        |   |   |  |
|------------------------|--------|---|---|--|
| 8000000000:91:151:0061 | 0,1046 | вулиця Січових<br>Стрільців, 52,<br>Шевченківський район,<br>м. Київ    | Землі житлової та<br>громадської забудови   | 02.10 Для будівництва і<br>обслуговування<br>багатоквартирного житлового<br>будинку з об'єктами торгово-<br>розважальної та ринкової<br>інфраструктури   |
| 8000000000:91:151:0063 | 0,3459 | вулиця Пимоненка<br>Миколи,<br>Шевченківський район,<br>місто Київ      | Землі промисловості,<br>транспорту, електронних<br>комунікацій, енергетики,<br>оборони та іншого<br>призначення | 12.13 Земельні ділянки<br>загального користування, які<br>використовуються як вулиці,<br>майдани, проїзди, дороги,<br>набережні  |
| 8000000000:91:151:0064 | 0,0328 | узвіз Кудрявський,<br>Шевченківський район,<br>м. Київ                  | Землі промисловості,<br>транспорту, електронних<br>комунікацій, енергетики,<br>оборони та іншого<br>призначення | 12.13 Земельні ділянки<br>загального користування, які<br>використовуються як вулиці,<br>майдани, проїзди, дороги,<br>набережні  |
| 8000000000:91:151:0065 | 0,1377 | провулок<br>Бехтерівський, 86,<br>Шевченківський район,<br>м. Київ      | Землі історико-<br>культурного призначення  | 08.01 Для забезпечення<br>охорони об'єктів культурної<br>спадщини  |
| 8000000000:91:151:0066 | 0,0063 | узвіз Кудрявський,<br>Шевченківський район,<br>місто Київ               | Землі промисловості,<br>транспорту, електронних<br>комунікацій, енергетики,<br>оборони та іншого<br>призначення | 11.04 Для розміщення та<br>експлуатації основних,<br>підсобних і допоміжних<br>будівель та споруд технічної<br>інфраструктури (виробництва<br>та розподілення газу,<br>постачання пари та гарячої<br>води, збирання, очищення та<br>розподілення води) |
| 8000000000:91:151:0067 | 0,3686 | вулиця Січових<br>Стрільців, 48,<br>Шевченківський район,<br>місто Київ | Землі історико-<br>культурного призначення  | 08.01 Для забезпечення<br>охорони об'єктів культурної<br>спадщини  |

|                        |        |   |   |  |
|------------------------|--------|---|---|--|
| 8000000000:91:151:0068 | 0,4922 | провулок<br>Бехтеревський, 15,<br>Шевченківський район,<br>м. Київ      | Землі житлової та<br>громадської забудови   | 02.06 Для колективного<br>гаражного будівництва  |
| 8000000000:91:151:0070 | 0,0609 | вулиця Січових<br>Стрільців,<br>Шевченківський район,<br>місто Київ     | Землі промисловості,<br>транспорту, електронних<br>комунікацій, енергетики,<br>оборони та іншого<br>призначення | 12.13 Земельні ділянки<br>загального користування, які<br>використовуються як вулиці,<br>майдани, проїзди, дороги,<br>набережні                        |
| 8000000000:91:151:0071 | 0,1100 | вулиця Січових<br>Стрільців, 26-А,<br>Шевченківський район,<br>м. Київ  | Землі історико-<br>культурного призначення  | 08.01 Для забезпечення<br>охорони об'єктів культурної<br>спадщини  |
| 8000000000:91:151:0072 | 0,0091 | узвіз Кудрявський, 3б,<br>Шевченківський район,<br>м. Київ              | Землі промисловості,<br>транспорту, електронних<br>комунікацій, енергетики,<br>оборони та іншого<br>призначення | 14.02 Для розміщення,<br>будівництва, експлуатації та<br>обслуговування будівель і<br>споруд об'єктів передачі<br>електричної енергії                  |
| 8000000000:91:151:0073 | 0,2505 | вулиця Пимоненка<br>Миколи,<br>Шевченківський район,<br>місто Київ      | Землі житлової та<br>громадської забудови   | 03.20 Земельні ділянки<br>загального користування, які<br>використовуються як<br>внутрішньоквартальні проїзди,<br>пішохідні зони                       |
| 8000000000:91:151:0074 | 0,1270 | вулиця Січових<br>Стрільців, 18,<br>Шевченківський район,<br>місто Київ | Землі історико-<br>культурного призначення  | 08.01 Для забезпечення<br>охорони об'єктів культурної<br>спадщини  |
| 8000000000:91:151:0075 | 0,0541 | провулок<br>Бехтерівський, 3,<br>Шевченківський район,<br>м. Київ       | Землі житлової та<br>громадської забудови   | 02.10 Для будівництва і<br>обслуговування<br>багатоквартирного житлового<br>будинку з об'єктами торгово-<br>розважальної та ринкової<br>інфраструктури |

|                        |        |   |   |   |
|------------------------|--------|---|---|---|
| 8000000000:91:151:0076 | 0,0862 | узвіз Кудрявський, 5а,<br>Шевченківський район,<br>м. Київ              | Землі житлової та<br>громадської забудови   | 02.04 Для будівництва і<br>обслуговування будівель<br>тимчасового проживання  |
| 8000000000:91:151:0077 | 0,0470 | вулиця Глибочицька,<br>Шевченківський район,<br>м. Київ                 | Землі промисловості,<br>транспорту, електронних<br>комунікацій, енергетики,<br>оборони та іншого<br>призначення | 12.07 Для розміщення та<br>експлуатації будівель і споруд<br>міського електротранспорту   |
| 8000000000:91:151:0078 | 0,0450 | вулиця Глибочицька,<br>Шевченківський район,<br>м. Київ                 | Землі промисловості,<br>транспорту, електронних<br>комунікацій, енергетики,<br>оборони та іншого<br>призначення | 12.04 Для розміщення та<br>експлуатації будівель і споруд<br>автомобільного транспорту та<br>дорожнього господарства                  |
| 8000000000:91:151:0080 | 0,0963 | провулок<br>Бехтерівський,<br>Шевченківський район,<br>місто Київ       | Землі житлової та<br>громадської забудови   | 02.12 Земельні ділянки<br>загального користування, які<br>використовуються як<br>внутрішньоквартальні проїзди,<br>пішохідні зони      |
| 8000000000:91:151:0081 | 0,1390 | узвіз Кудрявський,<br>Шевченківський район,<br>м. Київ                  | Землі промисловості,<br>транспорту, електронних<br>комунікацій, енергетики,<br>оборони та іншого<br>призначення | 11.07 Земельні ділянки<br>загального користування, які<br>використовуються як зелені<br>насадження спеціального<br>призначення        |
| 8000000000:91:151:0082 | 0,0151 | вулиця Січових<br>Стрільців, 42,<br>Шевченківський район,<br>місто Київ | Землі промисловості,<br>транспорту, електронних<br>комунікацій, енергетики,<br>оборони та іншого<br>призначення | 14.02 Для розміщення,<br>будівництва, експлуатації та<br>обслуговування будівель і<br>споруд об'єктів передачі<br>електричної енергії |

|                        |        |   |   |  |
|------------------------|--------|---|---|--|
| 8000000000:91:151:0083 | 0,0390 | узвіз Кудрявський,<br>Шевченківський район,<br>м. Київ                  | Землі промисловості,<br>транспорту, електронних<br>комунікацій, енергетики,<br>оборони та іншого<br>призначення | 12.13 Земельні ділянки<br>загального користування, які<br>використовуються як вулиці,<br>майдани, проїзди, дороги,<br>набережні                        |
| 8000000000:91:151:0118 | 0,4818 | вулиця Січових<br>Стрільців, 32/38,<br>Шевченківський район,<br>м. Київ | Землі житлової та<br>громадської забудови   | 02.10 Для будівництва і<br>обслуговування<br>багатоквартирного житлового<br>будинку з об'єктами торгово-<br>розважальної та ринкової<br>інфраструктури |
| 8000000000:91:151:0137 | 0,1250 | узвіз Кудрявський,<br>Шевченківський район,<br>місто Київ               | Землі промисловості,<br>транспорту, електронних<br>комунікацій, енергетики,<br>оборони та іншого<br>призначення | 11.07 Земельні ділянки<br>загального користування, які<br>використовуються як зелені<br>насадження спеціального<br>призначення                         |
| 8000000000:91:151:0141 | 0,0487 | узвіз Кудрявський,<br>Шевченківський район,<br>м. Київ                  | Землі житлової та<br>громадської забудови   | 02.12 Земельні ділянки<br>загального користування, які<br>використовуються як<br>внутрішньоквартальні проїзди,<br>пішохідні зони                       |
| 8000000000:91:151:0152 | 0,0447 | провулок<br>Бехтерівський,<br>Шевченківський район,<br>місто Київ       | Землі житлової та<br>громадської забудови   | 02.12 Земельні ділянки<br>загального користування, які<br>використовуються як<br>внутрішньоквартальні проїзди,<br>пішохідні зони                       |
| 8000000000:91:151:0154 | 0,0733 | вулиця Січових<br>Стрільців,<br>Шевченківський район,<br>місто Київ     | Землі житлової та<br>громадської забудови   | 03.20 Земельні ділянки<br>загального користування, які<br>використовуються як<br>внутрішньоквартальні проїзди,<br>пішохідні зони                       |

|   |           |   |                        |        |   |   |  |
|---|-----------|---|------------------------|--------|---|---|--|
|   |           |   | 8000000000:91:151:0157 | 0,1324 | вулиця Січових<br>Стрільців, 44,<br>Шевченківський район,<br>місто Київ   | Землі житлової та<br>громадської забудови   | 02.10 Для будівництва і<br>обслуговування<br>багатоквартирного житлового<br>будинку з об'єктами торгово-<br>розважальної та ринкової<br>інфраструктури |
| 6 | 345209288 | Технічна документація<br>із землеустрою щодо<br>інвентаризації земель на<br>території кадастрового<br>кварталу 88:171<br>обмеженого вулицями<br>Дмитрівська, Бульварно-<br>Кудрявська, Олександра<br>Кониського, Гончара<br>Олеся у<br>Шевченківському<br>районі м. Києва | 8000000000:88:171:0006 | 1,0652 | вулиця Дмитрівська, 2,<br>вул. Гончара<br>Олеся, 90/92, 96,<br>Шевченківський район,<br>місто Київ  | Землі житлової та<br>громадської забудови   | 02.10 Для будівництва і<br>обслуговування<br>багатоквартирного житлового<br>будинку з об'єктами торгово-<br>розважальної та ринкової<br>інфраструктури |
|   |           |   | 8000000000:88:171:0004 | 0,2348 | вулиця Бульварно-<br>Кудрявська, 51/16,<br>Шевченківський район,<br>місто Київ  | Землі історико-<br>культурного призначення  | 08.01 Для забезпечення<br>охорони об'єктів культурної<br>спадщини  |
|   |           |   | 8000000000:88:171:0008 | 0,3350 | вулиця Дмитрівська,<br>вул. Бульварно-<br>Кудрявська, вул.<br>Олександра<br>Кониського, вул.<br>Гончара Олеся,<br>Шевченківський район,<br>місто Київ | Землі промисловості,<br>транспорту, електронних<br>комунікацій, енергетики,<br>оборони та іншого<br>призначення | 12.13 Земельні ділянки<br>загального користування, які<br>використовуються як<br>вулиці, майдани, проїзди,<br>дороги, набережні                        |
|   |           |   | 8000000000:88:171:0001 | 0,4303 | вулиця Дмитрівська,<br>Шевченківський район,<br>місто Київ  | Землі промисловості,<br>транспорту, електронних<br>комунікацій, енергетики,<br>оборони та іншого<br>призначення | 12.04 Для розміщення та<br>експлуатації будівель і споруд<br>автомобільного<br>транспорту та дорожнього<br>господарства                                |
|   |           |   | 8000000000:88:171:0007 | 0,1379 | вулиця Гончара Олеся,<br>Шевченківський район,<br>місто Київ  | Землі промисловості,<br>транспорту, електронних<br>комунікацій, енергетики,<br>оборони та іншого<br>призначення | 12.04 Для розміщення та<br>експлуатації будівель і споруд<br>автомобільного<br>транспорту та дорожнього<br>господарства                                |
|   |           |   |                        |        |   |   |  |



|   |           |   |                        |        |  |   |  |
|---|-----------|---|------------------------|--------|--|---|--|
|   |           |   | 8000000000:88:171:1006 | 0,1286 | вулиця Олександра Кониського, Шевченківський район, місто Київ     | Землі промисловості, транспорту, електронних комунікацій, енергетики, оборони та іншого призначення | 12.04 Для розміщення та експлуатації будівель і споруд автомобільного транспорту та дорожнього господарства                            |
| 7 | 705007524 | Технічна документація із землеустрою щодо інвентаризації земель на території кадастрового кварталу 91:164 обмеженого вулицями Полтавською, Олександра Кониського, Павлівською та Дмитрівською у Шевченківському районі м. Києва | 8000000000:91:164:0007 | 0,0580 | вулиця Олександра Кониського, 69, Шевченківський район, місто Київ | Землі житлової та громадської забудови  | 02.10 Для будівництва і обслуговування багатоквартирного житлового будинку з об'єктами торгово-розважальної та ринкової інфраструктури |
|   |           |   | 8000000000:91:164:0014 | 0,1531 | вулиця Полтавська, 5, Шевченківський район, місто Київ             | Землі житлової та громадської забудови  | 02.10 Для будівництва і обслуговування багатоквартирного житлового будинку з об'єктами торгово-розважальної та ринкової інфраструктури |
|   |           |   | 8000000000:91:164:0019 | 0,0558 | вулиця Олександра Кониського, 57, Шевченківський район, місто Київ | Землі житлової та громадської забудови  | 02.10 Для будівництва і обслуговування багатоквартирного житлового будинку з об'єктами торгово-розважальної та ринкової інфраструктури |
|   |           |   | 8000000000:91:164:0022 | 0,0418 | вулиця Дмитрівська, Шевченківський район, місто Київ               | Землі житлової та громадської забудови  | 02.12 Земельні ділянки загального користування, які використовуються як внутрішньоквартальні проїзди, пішохідні зони                   |

|                        |        |  |   |   |
|------------------------|--------|--|---|---|
| 8000000000:91:164:0008 | 0,0827 | вулиця Дмитрівська,<br>62/20, Шевченківський<br>район, місто Київ  | Землі житлової та<br>громадської забудови   | 03.10 Для будівництва та<br>обслуговування<br>адміністративних будинків,<br>офісних будівель компаній, які<br>займаються підприємницькою<br>діяльністю, пов'язаною з<br>отриманням прибутку |
| 8000000000:91:164:0015 | 0,4625 | вулиця Полтавська,<br>вулиця Олександра<br>Кониського, вулиця<br>Павлівська, вулиця<br>Дмитрівська,<br>Шевченківський район,<br>місто Київ | Землі промисловості,<br>транспорту, електронних<br>комунікацій, енергетики,<br>оборони та іншого<br>призначення | 12.13 Земельні ділянки<br>загального користування, які<br>використовуються як вулиці,<br>майдани, проїзди, дороги,<br>набережні   |
| 8000000000:91:164:0024 | 0,3357 | вулиця Олександра<br>Кониського, 71-75,<br>Шевченківський район,<br>місто Київ   | Землі житлової та<br>громадської забудови   | 03.01 Для будівництва та<br>обслуговування будівель<br>органів державної<br>влади та органів місцевого<br>самоврядування  |
| 8000000000:91:164:0029 | 0,2259 | вулиця Олександра<br>Кониського, 65, 67,<br>Шевченківський район,<br>місто Київ  | Землі житлової та<br>громадської забудови   | 02.10 Для будівництва і<br>обслуговування<br>багатоквартирного<br>житлового будинку з об'єктами<br>торгово-розважальної та<br>ринкової інфраструктури                                       |
| 8000000000:91:164:0010 | 0,1217 | вулиця Полтавська, 3,<br>Шевченківський район,<br>місто Київ   | Землі житлової та<br>громадської забудови   | 02.10 Для будівництва і<br>обслуговування<br>багатоквартирного житлового<br>будинку з об'єктами торгово-<br>розважальної та ринкової<br>інфраструктури                                      |

|                        |        |   |   |  |
|------------------------|--------|---|---|--|
| 8000000000:88:145:0019 | 0,1183 | вулиця Дмитрівська,<br>Шевченківський район,<br>місто Київ                      | Землі промисловості,<br>транспорту, електронних<br>комунікацій, енергетики,<br>оборони та іншого<br>призначення | 12.07 Для розміщення та<br>експлуатації будівель і споруд<br>міського електротранспорту  |
| 8000000000:91:164:0016 | 0,0727 | вулиця Олександра<br>Кониського, 81,<br>Шевченківський район,<br>місто Київ     | Землі історико-<br>культурного призначення  | 08.01 Для забезпечення<br>охорони об'єктів культурної<br>спадщини  |
| 8000000000:91:164:0028 | 0,1310 | вулиця Олександра<br>Кониського, 77, 79,<br>Шевченківський район,<br>місто Київ | Землі житлової та<br>громадської забудови   | 02.10 Для будівництва і<br>обслуговування<br>багатоквартирного житлового<br>будинку з об'єктами торгово-<br>розважальної та ринкової<br>інфраструктури |
| 8000000000:91:164:0018 | 0,2030 | вулиця Олександра<br>Кониського,<br>Шевченківський район,<br>місто Київ         | Землі промисловості,<br>транспорту, електронних<br>комунікацій, енергетики,<br>оборони та іншого<br>призначення | 12.04 Для розміщення та<br>експлуатації будівель і споруд<br>автомобільного транспорту та<br>дорожнього господарства                                   |
| 8000000000:91:164:0023 | 0,1385 | вулиця Павлівська,<br>Шевченківський район,<br>місто Київ                       | Землі промисловості,<br>транспорту, електронних<br>комунікацій, енергетики,<br>оборони та іншого<br>призначення | 12.04 Для розміщення та<br>експлуатації будівель і споруд<br>автомобільного транспорту та<br>дорожнього господарства                                   |

|   |           |  |                        |        |   |   |   |
|---|-----------|--|------------------------|--------|---|---|---|
| 8 | 252660832 | Технічна документація із землеустрою щодо інвентаризації земель на території кадастрового кварталу 72:077 обмеженого Вокзальною площею, вулицею Петлюри Симона, вулицею Жилянською, вулицею Гетьмана Павла Скоропадського та Північною залізницею, у Шевченківському районі м. Києва | 8000000000:72:077:0029 | 0,1075 | вулиця Вокзальна, 13, Шевченківський район, місто Київ  | Землі промисловості, транспорту, електронних комунікацій, енергетики, оборони та іншого призначення | 12.01 Для розміщення та експлуатації будівель і споруд залізничного транспорту                                      |
|   |           |  | 8000000000:72:077:0025 | 0,0569 | річка Либідь, Шевченківський район, місто Київ          | Землі водного фонду   | 10.01 Для експлуатації та догляду за водними об'єктами  |
|   |           |  | 8000000000:72:077:0024 | 0,1413 | вулиця Вокзальна, Шевченківський район, місто Київ      | Землі промисловості, транспорту, електронних комунікацій, енергетики, оборони та іншого призначення | 12.04 Для розміщення та експлуатації будівель і споруд автомобільного транспорту та дорожнього господарства         |
|   |           |  | 8000000000:72:077:0026 | 0,1680 | вулиця Петлюри Симона, Шевченківський район, місто Київ | Землі промисловості, транспорту, електронних комунікацій, енергетики, оборони та іншого призначення | 12.13 Земельні ділянки загального користування, які використовуються як вулиці, майдани, проїзди, дороги, набережні |
|   |           |  | 8000000000:72:077:0030 | 0,1114 | вулиця Вокзальна, Шевченківський район, місто Київ      | Землі промисловості, транспорту, електронних комунікацій, енергетики, оборони та іншого призначення | 12.13 Земельні ділянки загального користування, які використовуються як вулиці, майдани, проїзди, дороги, набережні |
|   |           |  | 8000000000:72:077:0013 | 0,3445 | вулиця Вокзальна, Шевченківський район, місто Київ      | Землі промисловості, транспорту, електронних комунікацій, енергетики, оборони та іншого призначення | 12.04 Для розміщення та експлуатації будівель і споруд автомобільного транспорту та дорожнього господарства         |

|                        |        |   |   |  |
|------------------------|--------|---|---|--|
| 8000000000:72:077:0020 | 0,0551 | вулиця Вокзальна,<br>Шевченківський район,<br>місто Київ                        | Землі промисловості,<br>транспорту, електронних<br>комунікацій, енергетики,<br>оборони та іншого<br>призначення | 12.04 Для розміщення та<br>експлуатації будівель і споруд<br>автомобільного транспорту та<br>дорожнього господарства   |
| 8000000000:72:077:0031 | 0,1027 | вулиця Петлюри<br>Симона,<br>Шевченківський район,<br>місто Київ                | Землі промисловості,<br>транспорту, електронних<br>комунікацій, енергетики,<br>оборони та іншого<br>призначення | 12.13 Земельні ділянки<br>загального користування, які<br>використовуються як вулиці,<br>майдани, проїзди, дороги,<br>набережні  |
| 8000000000:72:077:0018 | 0,0879 | вулиця Гетьмана Павла<br>Скоропадського,<br>Шевченківський район,<br>місто Київ | Землі промисловості,<br>транспорту, електронних<br>комунікацій, енергетики,<br>оборони та іншого<br>призначення | 11.07 Земельні ділянки<br>загального користування, які<br>використовуються як зелені<br>насадження спеціального<br>призначення   |
| 8000000000:72:077:0027 | 0,2054 | вулиця Вокзальна,<br>Шевченківський район,<br>місто Київ                        | Землі промисловості,<br>транспорту, електронних<br>комунікацій, енергетики,<br>оборони та іншого<br>призначення | 11.04 Для розміщення та<br>експлуатації основних,<br>підсобних і допоміжних<br>будівель та споруд технічної<br>інфраструктури (виробництва<br>та розподілення газу,<br>постачання пари та гарячої<br>води, збирання, очищення та<br>розподілення води) |
| 8000000000:72:077:0014 | 0,2348 | вулиця Вокзальна,<br>Шевченківський район,<br>місто Київ                        | Землі промисловості,<br>транспорту, електронних<br>комунікацій, енергетики,<br>оборони та іншого<br>призначення | 11.04 Для розміщення та<br>експлуатації основних,<br>підсобних і допоміжних<br>будівель та споруд технічної<br>інфраструктури (виробництва<br>та розподілення газу,<br>постачання пари та гарячої<br>води, збирання, очищення та<br>розподілення води) |

|                        |        |   |   |   |
|------------------------|--------|---|---|---|
| 8000000000:72:077:0008 | 0,4933 | вулиця Жилянська,<br>Шевченківський район,<br>місто Київ                        | Землі промисловості,<br>транспорту, електронних<br>комунікацій, енергетики,<br>оборони та іншого<br>призначення | 12.04 Для розміщення та<br>експлуатації будівель і споруд<br>автомобільного транспорту та<br>дорожнього господарства            |
| 8000000000:72:077:0009 | 0,3466 | вулиця Жилянська,<br>Шевченківський район,<br>місто Київ                        | Землі промисловості,<br>транспорту, електронних<br>комунікацій, енергетики,<br>оборони та іншого<br>призначення | 12.13 Земельні ділянки<br>загального користування, які<br>використовуються як вулиці,<br>майдани, проїзди, дороги,<br>набережні |
| 8000000000:72:077:0017 | 0,1208 | вулиця Гетьмана Павла<br>Скоропадського,<br>Шевченківський район,<br>місто Київ | Землі промисловості,<br>транспорту, електронних<br>комунікацій, енергетики,<br>оборони та іншого<br>призначення | 12.13 Земельні ділянки<br>загального користування, які<br>використовуються як вулиці,<br>майдани, проїзди, дороги,<br>набережні |
| 8000000000:72:077:0022 | 0,0251 | вулиця Гетьмана Павла<br>Скоропадського,<br>Шевченківський район,<br>місто Київ | Землі промисловості,<br>транспорту, електронних<br>комунікацій, енергетики,<br>оборони та іншого<br>призначення | 12.13 Земельні ділянки<br>загального користування, які<br>використовуються як вулиці,<br>майдани, проїзди, дороги,<br>набережні |
| 8000000000:72:077:0783 | 0,0319 | вулиця Гетьмана Павла<br>Скоропадського,<br>Шевченківський район,<br>місто Київ | Землі промисловості,<br>транспорту, електронних<br>комунікацій, енергетики,<br>оборони та іншого<br>призначення | 12.13 Земельні ділянки<br>загального користування, які<br>використовуються як вулиці,<br>майдани, проїзди, дороги,<br>набережні |
| 8000000000:72:077:0015 | 0,0679 | вулиця Вокзальна,<br>Шевченківський район,<br>місто Київ                        | Землі промисловості,<br>транспорту, електронних<br>комунікацій, енергетики,<br>оборони та іншого<br>призначення | 12.04 Для розміщення та<br>експлуатації будівель і споруд<br>автомобільного транспорту та<br>дорожнього господарства            |

|                        |        |   |   |   |
|------------------------|--------|---|---|---|
| 8000000000:72:077:0011 | 0,0072 | вулиця Петлюри<br>Симона,<br>Шевченківський район,<br>місто Київ  | Землі водного фонду                       | 10.02 Для облаштування та догляду за прибережними захисними смугами   |
| 8000000000:72:077:0012 | 0,0076 | вулиця Петлюри<br>Симона,<br>Шевченківський район,<br>місто Київ  | Землі водного фонду                       | 10.02 Для облаштування та догляду за прибережними захисними смугами   |
| 8000000000:72:077:0028 | 0,2298 | вулиця Вокзальна, 1, 3,<br>5, Шевченківський<br>район, місто Київ | Землі житлової та<br>громадської забудови | 03.10 Для будівництва та обслуговування адміністративних будинків, офісних будівель компаній, які займаються підприємницькою діяльністю, пов'язаною з отриманням прибутку |
| 8000000000:72:077:0021 | 0,2045 | вулиця Вокзальна, 9,<br>Шевченківський район,<br>місто Київ       | Землі житлової та<br>громадської забудови | 03.10 Для будівництва та обслуговування адміністративних будинків, офісних будівель компаній, які займаються підприємницькою діяльністю, пов'язаною з отриманням прибутку |
| 8000000000:72:077:0023 | 0,0812 | вулиця Вокзальна, 7,<br>Шевченківський район,<br>місто Київ       | Землі житлової та<br>громадської забудови | 03.10 Для будівництва та обслуговування адміністративних будинків, офісних будівель компаній, які займаються підприємницькою діяльністю, пов'язаною з отриманням прибутку |

|   |           |  |                        |        |  |   |  |
|---|-----------|--|------------------------|--------|--|---|--|
| 9 | 401520902 | Технічна документація із землеустрою щодо інвентаризації земель на території кадастрового кварталу 91:059 обмеженого вул. Парково-Сирецькою, вул. Гонти Івана, вул. Теліги Олени та вул. Дегтярівською у Шевченківському районі м. Києва | 8000000000:91:059:0013 | 0,2569 | вулиця Парково-Сирецька, 17, Шевченківський район, місто Київ        | Землі житлової та громадської забудови  | 02.10 Для будівництва і обслуговування багатоквартирного житлового будинку з об'єктами торгово-розважальної та ринкової інфраструктури |
|   |           |  | 8000000000:91:059:0012 | 0,0090 | вулиця Дегтярівська, 58, Шевченківський район, місто Київ            | Землі промисловості, транспорту, електронних комунікацій, енергетики, оборони та іншого призначення | 14.02 Для розміщення, будівництва, експлуатації та обслуговування будівель і споруд об'єктів передачі електричної енергії              |
|   |           |  | 8000000000:91:059:0033 | 0,2281 | вулиця Дегтярівська, Шевченківський район, місто Київ                | Землі промисловості, транспорту, електронних комунікацій, енергетики, оборони та іншого призначення | 12.13 Земельні ділянки загального користування, які використовуються як вулиці, майдани, проїзди, дороги, набережні                    |
|   |           |  | 8000000000:91:059:0002 | 1,4997 | вулиця Дегтярівська, 58, Шевченківський район, місто Київ            | Землі житлової та громадської забудови  | 02.10 Для будівництва і обслуговування багатоквартирного житлового будинку з об'єктами торгово-розважальної та ринкової інфраструктури |
|   |           |  | 8000000000:91:059:0011 | 1,0069 | вулиця Дегтярівська, 60а, 60б, 60в, Шевченківський район, місто Київ | Землі житлової та громадської забудови  | 02.03 Для будівництва і обслуговування багатоквартирного житлового будинку   |
|   |           |  | 8000000000:91:059:0005 | 0,3340 | вулиця Парково-Сирецька, 21, Шевченківський район, місто Київ        | Землі житлової та громадської забудови  | 02.03 Для будівництва і обслуговування багатоквартирного житлового будинку   |
|   |           |  |                        |        |  |   |  |



|                        |        |   |   |   |
|------------------------|--------|---|---|---|
| 8000000000:91:059:0010 | 0,0107 | вулиця Парково-Сирецька, 23, Шевченківський район, місто Київ   | Землі промисловості, транспорту, електронних комунікацій, енергетики, оборони та іншого призначення | 14.02 Для розміщення, будівництва, експлуатації та обслуговування будівель і споруд об'єктів передачі електричної енергії |
| 8000000000:91:059:0017 | 0,2969 | вулиця Парково-Сирецька, 23, Шевченківський район, місто Київ   | Землі промисловості, транспорту, електронних комунікацій, енергетики, оборони та іншого призначення | 12.04 Для розміщення та експлуатації будівель і споруд автомобільного транспорту та дорожнього господарства               |
| 8000000000:91:059:0019 | 0,3189 | вулиця Парково-Сирецька, 15-Б, Шевченківський район, місто Київ | Землі житлової та громадської забудови  | 02.03 Для будівництва і обслуговування багатоквартирного житлового будинку  |
| 8000000000:91:059:0021 | 0,0165 | вулиця Дегтярівська, Шевченківський район, місто Київ           | Землі промисловості, транспорту, електронних комунікацій, енергетики, оборони та іншого призначення | 12.13 Земельні ділянки загального користування, які використовуються як вулиці, майдани, проїзди, дороги, набережні       |
| 8000000000:91:059:0023 | 0,0146 | вулиця Парково-Сирецька, Шевченківський район, місто Київ       | Землі житлової та громадської забудови  | 02.12 Земельні ділянки загального користування, які використовуються як внутрішньоквартальні проїзди, пішохідні зони      |
| 8000000000:91:059:0018 | 0,1312 | вулиця Парково-Сирецька, Шевченківський район, місто Київ       | Землі промисловості, транспорту, електронних комунікацій, енергетики, оборони та іншого призначення | 12.13 Земельні ділянки загального користування, які використовуються як вулиці, майдани, проїзди, дороги, набережні       |

|                        |        |   |   |   |
|------------------------|--------|---|---|---|
| 8000000000:91:059:0001 | 0,5255 | вулиця Дегтярівська,<br>Шевченківський район,<br>місто Київ     | Землі промисловості,<br>транспорту, електронних<br>комунікацій, енергетики,<br>оборони та іншого<br>призначення | 12.07 Для розміщення та<br>експлуатації будівель і споруд<br>міського електротранспорту   |
| 8000000000:91:059:0014 | 0,1485 | вулиця Дегтярівська,<br>Шевченківський район,<br>місто Київ     | Землі промисловості,<br>транспорту, електронних<br>комунікацій, енергетики,<br>оборони та іншого<br>призначення | 12.13 Земельні ділянки<br>загального користування, які<br>використовуються як вулиці,<br>майдани, проїзди, дороги,<br>набережні       |
| 8000000000:91:059:0015 | 0,3831 | вулиця Дегтярівська,<br>Шевченківський район,<br>місто Київ     | Землі промисловості,<br>транспорту, електронних<br>комунікацій, енергетики,<br>оборони та іншого<br>призначення | 12.13 Земельні ділянки<br>загального користування, які<br>використовуються як вулиці,<br>майдани, проїзди, дороги,<br>набережні       |
| 8000000000:91:059:0029 | 0,0146 | вулиця Дегтярівська,<br>58, Шевченківський<br>район, місто Київ | Землі промисловості,<br>транспорту, електронних<br>комунікацій, енергетики,<br>оборони та іншого<br>призначення | 14.02 Для розміщення,<br>будівництва, експлуатації та<br>обслуговування будівель і<br>споруд об'єктів передачі<br>електричної енергії |
| 8000000000:91:059:0032 | 0,4522 | вулиця Дегтярівська,<br>Шевченківський район,<br>місто Київ     | Землі промисловості,<br>транспорту, електронних<br>комунікацій, енергетики,<br>оборони та іншого<br>призначення | 12.13 Земельні ділянки<br>загального користування, які<br>використовуються як вулиці,<br>майдани, проїзди, дороги,<br>набережні       |
| 8000000000:91:059:0040 | 0,1345 | вулиця Дегтярівська,<br>Шевченківський район,<br>місто Київ     | Землі промисловості,<br>транспорту, електронних<br>комунікацій, енергетики,<br>оборони та іншого<br>призначення | 11.07 Земельні ділянки<br>загального користування, які<br>використовуються як зелені<br>насадження спеціального<br>призначення        |

|                        |        |   |   |   |
|------------------------|--------|---|---|---|
| 8000000000:91:059:0022 | 0,1135 | вулиця Гонти Івана, 3а,<br>Шевченківський район,<br>місто Київ      | Землі житлової та<br>громадської забудови   | 03.10 Для будівництва та<br>обслуговування<br>адміністративних будинків,<br>офісних будівель компаній, які<br>займаються підприємницькою<br>діяльністю, пов'язаною з<br>отриманням прибутку |
| 8000000000:91:713:0004 | 0,0867 | вулиця Дегтярівська,<br>Шевченківський район,<br>місто Київ         | Землі промисловості,<br>транспорту, електронних<br>комунікацій, енергетики,<br>оборони та іншого<br>призначення | 12.13 Земельні ділянки<br>загального користування, які<br>використовуються як вулиці,<br>майдани, проїзди, дороги,<br>набережні   |
| 8000000000:91:059:0034 | 0,0872 | вулиця Парково-<br>Сирецька,<br>Шевченківський район,<br>місто Київ | Землі житлової та<br>громадської забудови   | 02.12 Земельні ділянки<br>загального користування, які<br>використовуються як<br>внутрішньоквартальні проїзди,<br>пішохідні зони  |
| 8000000000:91:059:1225 | 0,4066 | вулиця Парково-<br>Сирецька,<br>Шевченківський район,<br>місто Київ | Землі промисловості,<br>транспорту, електронних<br>комунікацій, енергетики,<br>оборони та іншого<br>призначення | 12.13 Земельні ділянки<br>загального користування, які<br>використовуються як вулиці,<br>майдани, проїзди, дороги,<br>набережні   |
| 8000000000:91:059:0048 | 0,2809 | вулиця Гонти Івана,<br>Шевченківський район,<br>місто Київ          | Землі промисловості,<br>транспорту, електронних<br>комунікацій, енергетики,<br>оборони та іншого<br>призначення | 12.13 Земельні ділянки<br>загального користування, які<br>використовуються як вулиці,<br>майдани, проїзди, дороги,<br>набережні   |

|  |  |                        |        |   |   |  |
|--|--|------------------------|--------|---|---|--|
|  |  | 8000000000:91:059:0030 | 0,1485 | вулиця Теліги Олени,<br>Шевченківський район,<br>місто Київ                                     | Землі промисловості,<br>транспорту, електронних<br>комунікацій, енергетики,<br>оборони та іншого<br>призначення | 12.13 Земельні ділянки<br>загального користування, які<br>використовуються як вулиці,<br>майдани, проїзди, дороги,<br>набережні  |
|  |  | 8000000000:91:059:0009 | 0,0309 | між вул. Парково-<br>Сирецькою та вул.<br>Дегтярівською,<br>Шевченківський район,<br>місто Київ | Землі промисловості,<br>транспорту, електронних<br>комунікацій, енергетики,<br>оборони та іншого<br>призначення | 12.04 Для розміщення та<br>експлуатації будівель і споруд<br>автомобільного транспорту та<br>дорожнього господарства   |
|  |  | 8000000000:91:059:0024 | 0,1792 | вулиця Парково-<br>Сирецька,<br>Шевченківський район,<br>місто Київ                             | Землі рекреаційного<br>призначення  | 07.08 Земельні ділянки<br>загального користування, які<br>використовуються як зелені<br>насадження загального<br>користування  |
|  |  | 8000000000:91:059:0006 | 0,6247 | вулиця Парково-<br>Сирецька, 15, 15А,<br>Шевченківський район,<br>місто Київ                    | Землі житлової та<br>громадської забудови   | 02.10 Для будівництва і<br>обслуговування<br>багатоквартирного житлового<br>будинку з об'єктами торгово-<br>розважальної та ринкової<br>інфраструктури   |
|  |  | 8000000000:91:059:0028 | 0,0085 | вулиця Парково-<br>Сирецька, 13,<br>Шевченківський район,<br>місто Київ                         | Землі промисловості,<br>транспорту, електронних<br>комунікацій, енергетики,<br>оборони та іншого<br>призначення | 11.04 Для розміщення та<br>експлуатації основних,<br>підсобних і допоміжних<br>будівель та споруд технічної<br>інфраструктури (виробництва<br>та розподілення газу,<br>постачання пари та гарячої<br>води, збирання, очищення та<br>розподілення води) |

Київський міський голова

Віталій КЛИЧКО

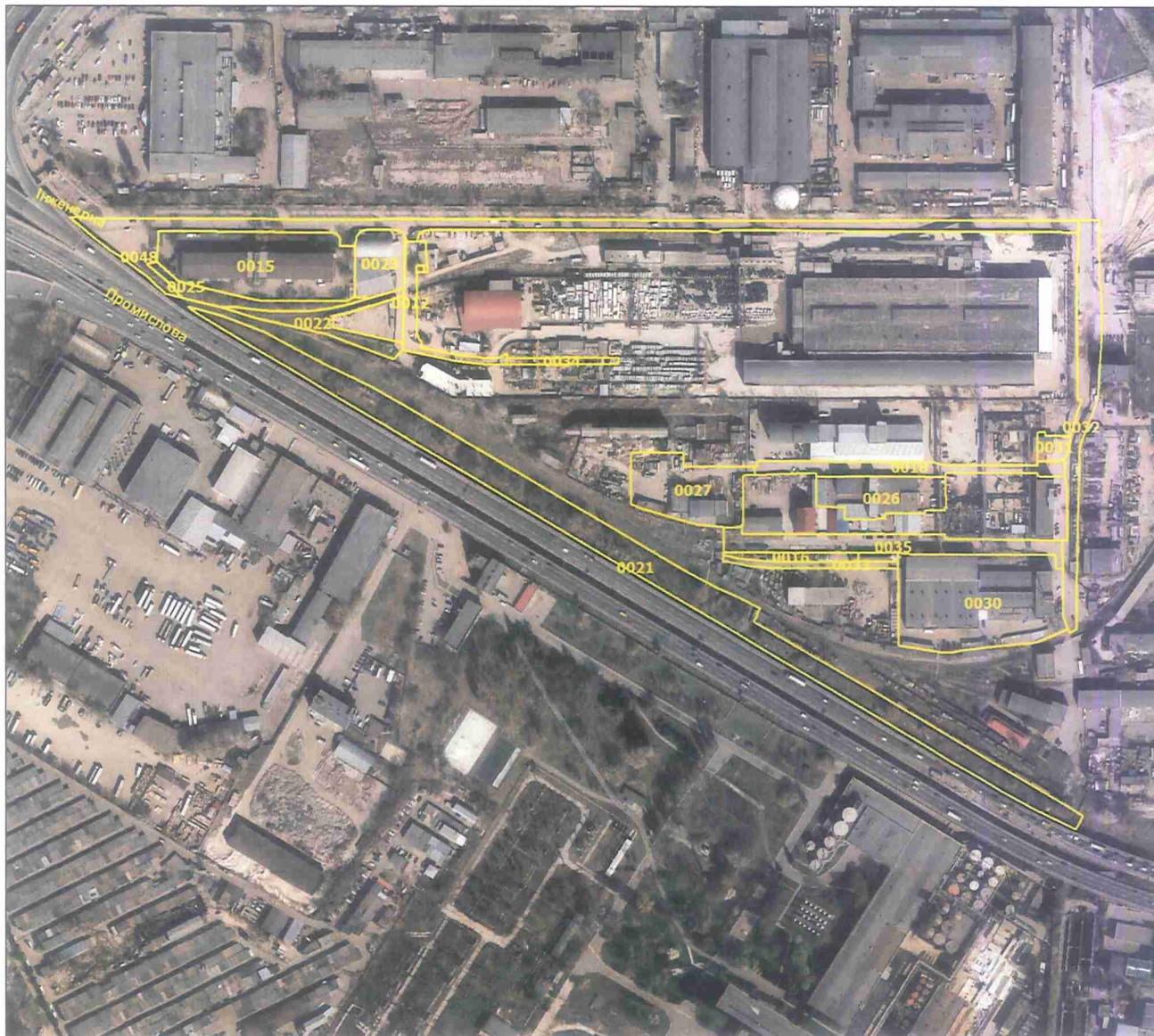

| № з/п | Кад. номер | Код цільового призначення | Площа (га) |
|-------|------------|---------------------------|------------|
| 1     | 0012       | 03.20                     | 0,1272     |
| 2     | 0015       | 03.10                     | 0,6723     |
| 3     | 0016       | 02.09                     | 0,0629     |
| 4     | 0018       | 03.20                     | 0,2133     |
| 5     | 0021       | 11.07                     | 1,3203     |
| 6     | 0022       | 12.01                     | 0,1648     |
| 7     | 0023       | 11.02                     | 0,1769     |
| 8     | 0025       | 11.07                     | 0,1274     |
| 9     | 0026       | 03.10                     | 0,2690     |
| 10    | 0027       | 11.02                     | 0,3795     |
| 11    | 0030       | 03.10                     | 0,8413     |
| 12    | 0031       | 03.10                     | 0,0457     |
| 13    | 0032       | 12.04                     | 0,3897     |
| 14    | 0033       | 12.01                     | 0,0656     |
| 15    | 0034       | 12.01                     | 0,0420     |
| 16    | 0035       | 12.04                     | 0,3408     |
| 17    | 0048       | 12.04                     | 0,7618     |
|       | Разом      |                           | 6,0005     |

Умовні позначення:

— Межі земельних ділянок

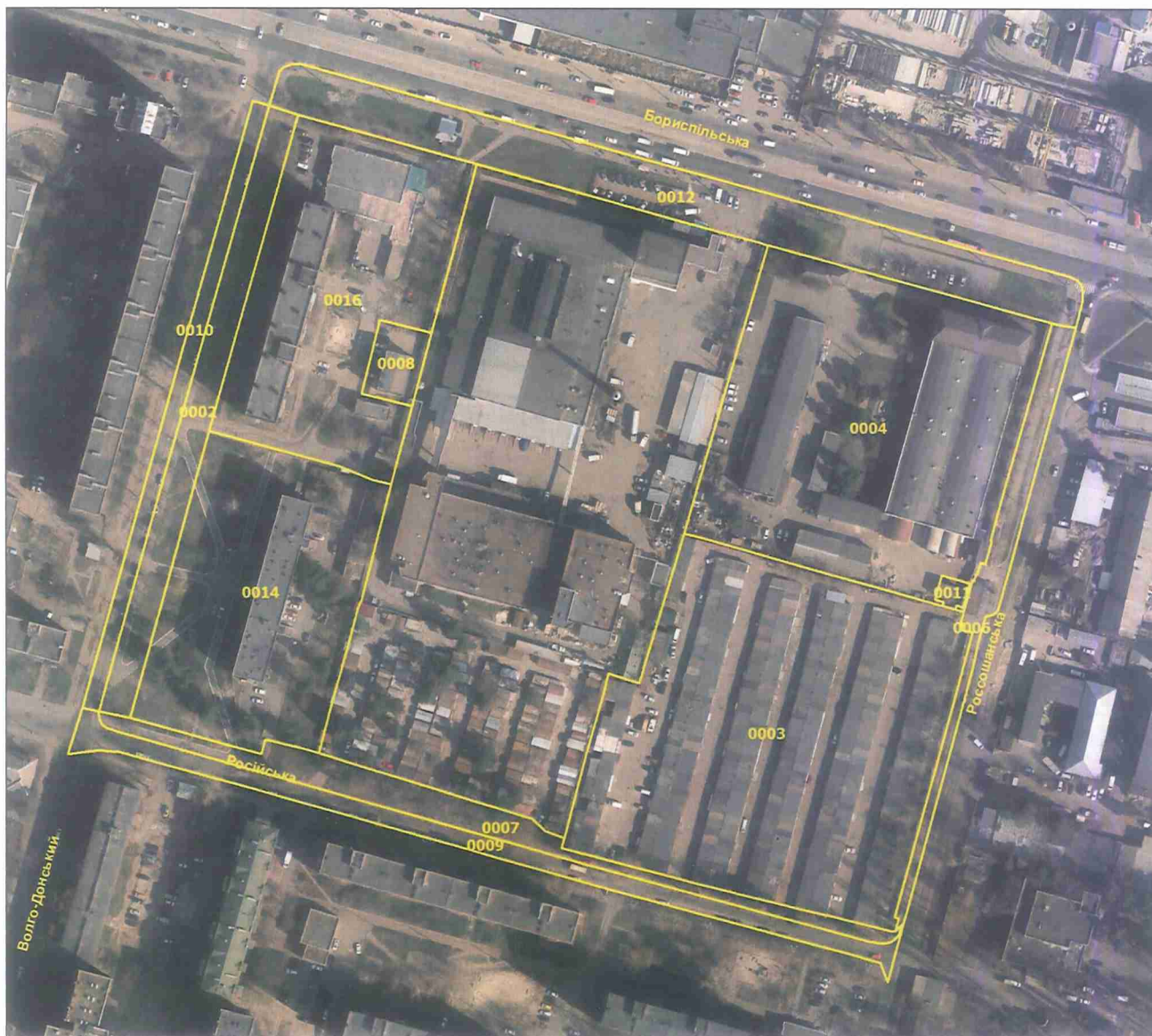

| № з/п | Кад. номер | Код цільового призначення | Площа (га) |
|-------|------------|---------------------------|------------|
| 1     | 0002       | 12.04                     | 0,3092     |
| 2     | 0003       | 02.06                     | 1,7059     |
| 3     | 0004       | 11.02                     | 1,3954     |
| 4     | 0006       | 12.04                     | 0,1741     |
| 5     | 0007       | 12.04                     | 0,2603     |
| 6     | 0008       | 14.02                     | 0,0636     |
| 7     | 0009       | 12.04                     | 0,2574     |
| 8     | 0010       | 12.04                     | 0,1675     |
| 9     | 0011       | 14.02                     | 0,0124     |
| 10    | 0012       | 12.04                     | 0,6562     |
| 11    | 0014       | 03.03                     | 0,8838     |
| 12    | 0016       | 02.10                     | 0,9153     |
|       | Разом      |                           | 6,8011     |

Умовні позначення:

— Межі земельних ділянок



| № з/п | Кад. номер | Код цільового призначення | Площа (га) |
|-------|------------|---------------------------|------------|
| 1     | 0003       | 12.13                     | 0,0379     |
| 2     | 0004       | 12.13                     | 0,0773     |
| 3     | 0006       | 12.04                     | 0,0038     |
| 4     | 0009       | 07.08                     | 0,4373     |
| 5     | 0010       | 12.04                     | 0,0038     |
| 6     | 0011       | 03.20                     | 0,0559     |
| 7     | 0012       | 12.04                     | 0,4998     |
| 8     | 0013       | 12.13                     | 0,0100     |
| 9     | 0014       | 12.04                     | 0,0035     |
| 10    | 0015       | 12.04                     | 0,0043     |
| 11    | 0016       | 12.13                     | 0,1987     |
| 12    | 0017       | 07.08                     | 0,3019     |
| 13    | 0018       | 07.08                     | 0,8705     |
| 14    | 0019       | 07.08                     | 0,1427     |
| 15    | 0020       | 12.13                     | 0,0735     |
| 16    | 0021       | 12.13                     | 0,3509     |
| 17    | 0022       | 12.13                     | 0,0297     |
| 18    | 0037       | 07.08                     | 0,7915     |
|       | Разом      |                           | 3,8930     |

Умовні позначення:

— Межі земельних ділянок

| № з/п | Кад. номер | Код цільового призначення | Площа (га) |
|-------|------------|---------------------------|------------|
| 1     | 0001       | 10.02                     | 0,4868     |
|       | Разом      |                           | 0,4868     |



Умовні позначення:

— Межі земельних ділянок



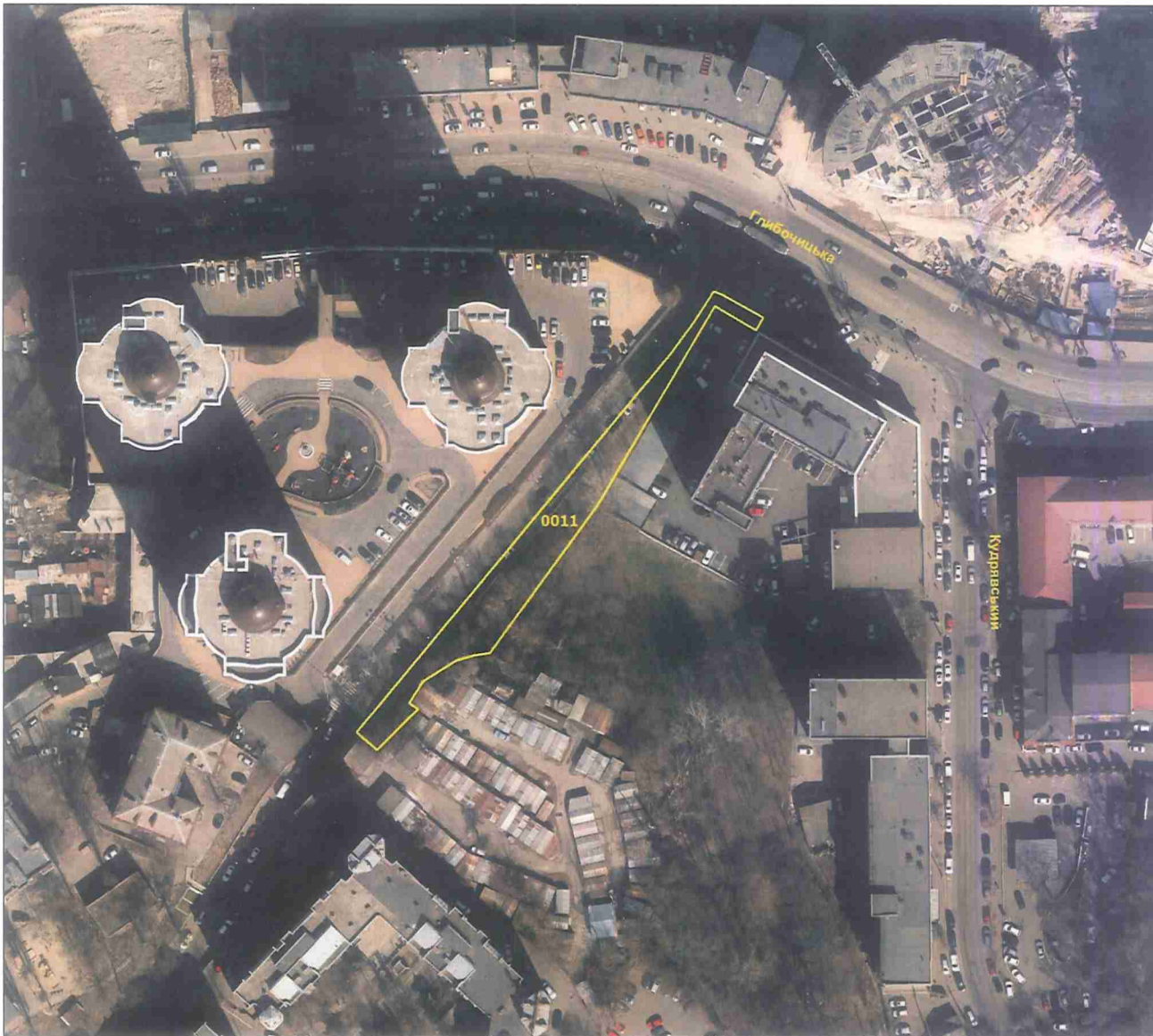

| № з/п | Кад. номер | Код цільового призначення | Площа (га) |
|-------|------------|---------------------------|------------|
| 1     | 0011       | 11.07                     | 0,1339     |
|       | Разом      |                           | 0,1339     |

Умовні позначення:

— Межі земельних ділянок



| № з/п | Кад. номер | Код цільового призначення | Площа (га) |
|-------|------------|---------------------------|------------|
| 1     | 0020       | 02.10                     | 0,2447     |
| 2     | 0021       | 08.01                     | 0,0332     |
| 3     | 0022       | 11.02                     | 0,3155     |
| 4     | 0023       | 08.01                     | 0,4524     |
| 5     | 0025       | 03.10                     | 0,8808     |
| 6     | 0027       | 02.12                     | 0,0806     |
| 7     | 0029       | 12.04                     | 0,8574     |
| 8     | 0031       | 12.04                     | 0,0496     |
| 9     | 0032       | 02.10                     | 1,0160     |
| 10    | 0035       | 03.12                     | 0,0200     |
| 11    | 0036       | 08.01                     | 0,3295     |
| 12    | 0037       | 02.10                     | 0,0910     |
| 13    | 0039       | 14.02                     | 0,0063     |
| 14    | 0040       | 02.10                     | 0,1612     |
| 15    | 0041       | 02.12                     | 0,0495     |
| 16    | 0043       | 03.03                     | 0,6964     |
| 17    | 0045       | 03.08                     | 0,0680     |
| 18    | 0049       | 03.20                     | 1,3102     |
| 19    | 0050       | 12.04                     | 0,1307     |
| 20    | 0051       | 12.13                     | 0,3349     |
| 21    | 0052       | 02.09                     | 0,0571     |
| 22    | 0054       | 12.13                     | 0,3819     |
| 23    | 0055       | 03.20                     | 0,0987     |
| 24    | 0056       | 02.03                     | 0,3523     |
| 25    | 0057       | 12.13                     | 0,0730     |
| 26    | 0058       | 08.01                     | 0,0682     |
| 27    | 0059       | 08.01                     | 0,7285     |
| 28    | 0060       | 08.01                     | 0,2632     |
| 29    | 0061       | 02.10                     | 0,1046     |
| 30    | 0063       | 12.13                     | 0,3459     |
| 31    | 0064       | 12.13                     | 0,0328     |
| 32    | 0065       | 08.01                     | 0,1377     |
| 33    | 0066       | 11.04                     | 0,0063     |
| 34    | 0067       | 08.01                     | 0,3686     |
| 35    | 0068       | 02.06                     | 0,4922     |
| 36    | 0070       | 12.13                     | 0,0609     |
| 37    | 0071       | 08.01                     | 0,1100     |
| 38    | 0072       | 14.02                     | 0,0091     |
| 39    | 0073       | 03.20                     | 0,2505     |

Умовні позначення:

— Межі земельних ділянок



| № з/п | Кад. номер | Код цільового призначення | Площа (га) |
|-------|------------|---------------------------|------------|
| 40    | 0074       | 08.01                     | 0,1270     |
| 41    | 0075       | 02.10                     | 0,0541     |
| 42    | 0076       | 02.04                     | 0,0862     |
| 43    | 0077       | 12.07                     | 0,0470     |
| 44    | 0078       | 12.04                     | 0,0450     |
| 45    | 0080       | 02.12                     | 0,0963     |
| 46    | 0081       | 11.07                     | 0,1390     |
| 47    | 0082       | 14.02                     | 0,0151     |
| 48    | 0083       | 12.13                     | 0,0390     |
| 49    | 0118       | 02.10                     | 0,4818     |
| 50    | 0137       | 11.07                     | 0,1250     |
| 51    | 0141       | 02.12                     | 0,0487     |
| 52    | 0152       | 02.12                     | 0,0447     |
| 53    | 0154       | 03.20                     | 0,0733     |
| 54    | 0157       | 02.10                     | 0,1324     |
|       | Разом      |                           | 12,6240    |

Умовні позначення:  
 — Межі земельних ділянок



| № з/п | Кад. номер | Код цільового призначення | Площа (га) |
|-------|------------|---------------------------|------------|
| 1     | 0001       | 12.04                     | 0,4303     |
| 2     | 0004       | 08.01                     | 0,2348     |
| 3     | 0006       | 02.10                     | 1,0652     |
| 4     | 0007       | 12.04                     | 0,1379     |
| 5     | 0008       | 12.13                     | 0,3350     |
| 6     | 1006       | 12.04                     | 0,1286     |
|       | Разом      |                           | 2,3318     |

Умовні позначення:

— Межі земельних ділянок

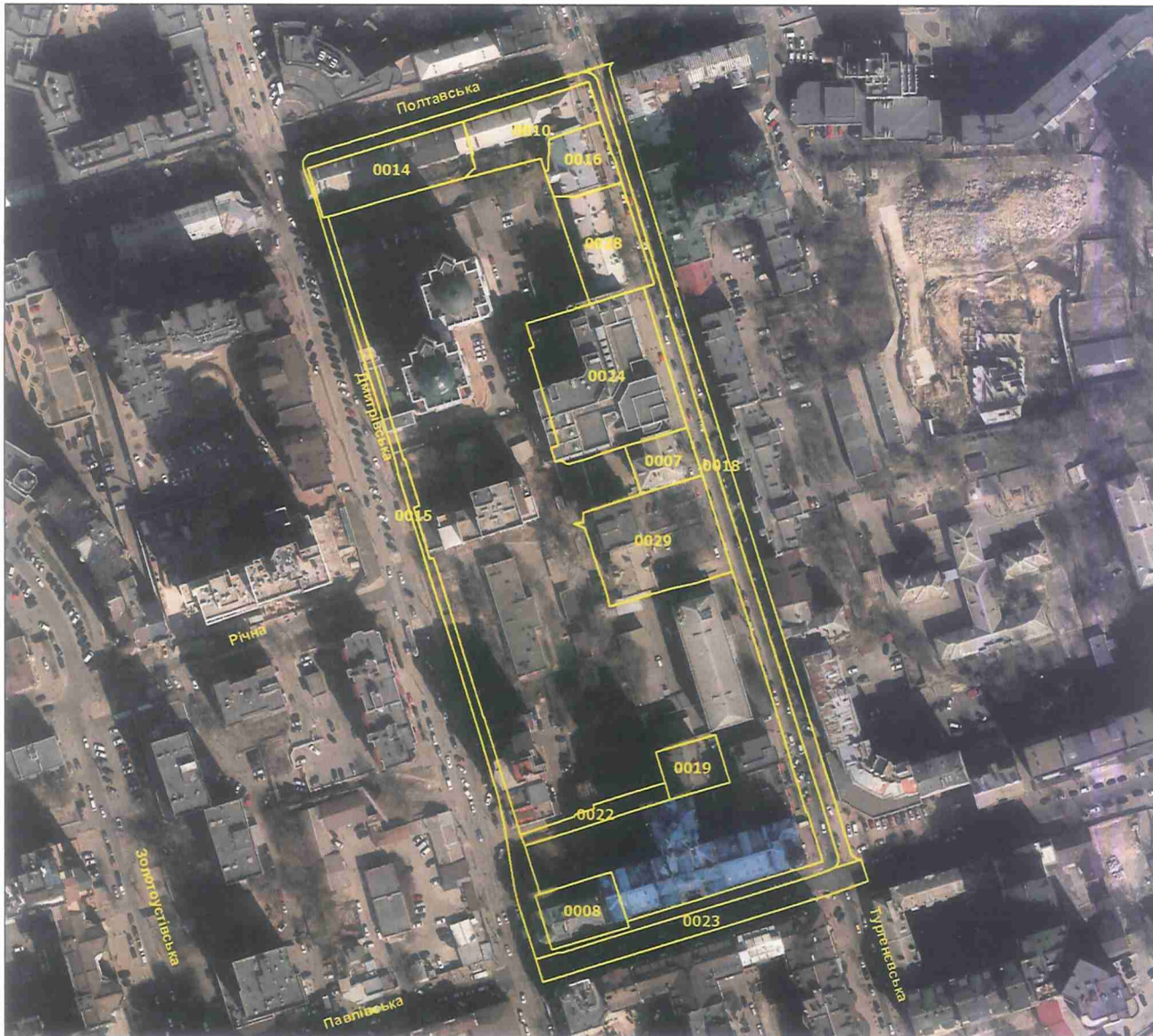

| № з/п | Кад. номер | Код цільового призначення | Площа (га) |
|-------|------------|---------------------------|------------|
| 1     | 0007       | 02.10                     | 0,0580     |
| 2     | 0008       | 03.10                     | 0,0827     |
| 3     | 0010       | 02.10                     | 0,1217     |
| 4     | 0014       | 02.10                     | 0,1531     |
| 5     | 0015       | 12.13                     | 0,4625     |
| 6     | 0016       | 08.01                     | 0,0727     |
| 7     | 0018       | 12.04                     | 0,2030     |
| 8     | 0019       | 02.10                     | 0,0558     |
| 9     | 0022       | 02.12                     | 0,0418     |
| 10    | 0023       | 12.04                     | 0,1385     |
| 11    | 0024       | 03.01                     | 0,3357     |
| 12    | 0028       | 02.10                     | 0,1310     |
| 13    | 0029       | 02.10                     | 0,2259     |
|       | Разом      |                           | 2,0824     |

Умовні позначення:

— Межі земельних ділянок

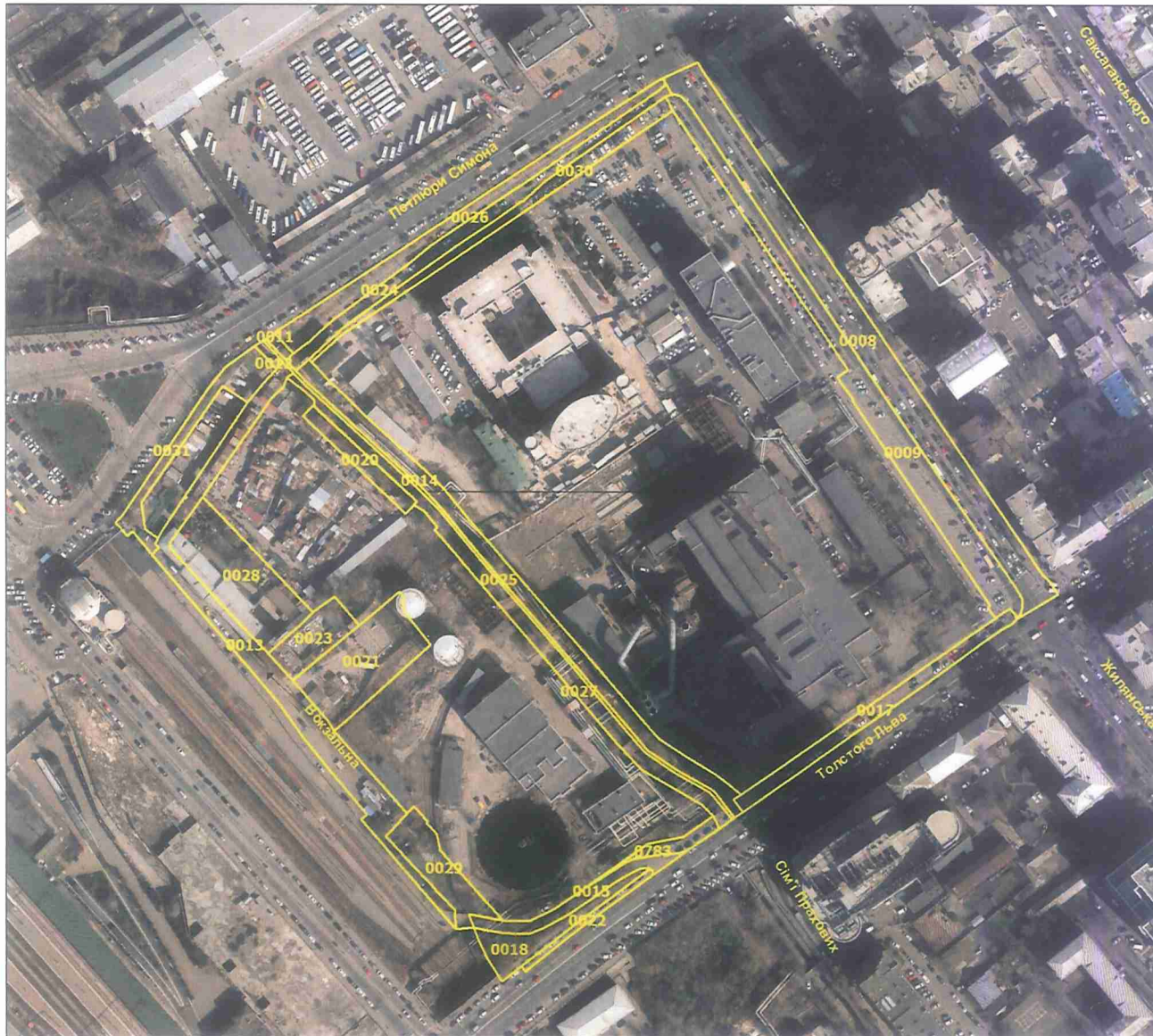

| № з/п | Кад. номер | Код цільового призначення | Площа (га) |
|-------|------------|---------------------------|------------|
| 1     | 0008       | 12.04                     | 0,4933     |
| 2     | 0009       | 12.13                     | 0,3466     |
| 3     | 0011       | 10.02                     | 0,0072     |
| 4     | 0012       | 10.02                     | 0,0076     |
| 5     | 0013       | 12.04                     | 0,3445     |
| 6     | 0014       | 11.04                     | 0,2348     |
| 7     | 0015       | 12.04                     | 0,0679     |
| 8     | 0017       | 12.13                     | 0,1208     |
| 9     | 0018       | 11.07                     | 0,0879     |
| 10    | 0020       | 12.04                     | 0,0551     |
| 11    | 0021       | 03.10                     | 0,2045     |
| 12    | 0022       | 12.13                     | 0,0251     |
| 13    | 0023       | 03.10                     | 0,0812     |
| 14    | 0024       | 12.04                     | 0,1413     |
| 15    | 0025       | 10.01                     | 0,0569     |
| 16    | 0026       | 12.13                     | 0,1680     |
| 17    | 0027       | 11.04                     | 0,2054     |
| 18    | 0028       | 03.10                     | 0,2298     |
| 19    | 0029       | 12.01                     | 0,1075     |
| 20    | 0030       | 12.13                     | 0,1114     |
| 21    | 0031       | 12.13                     | 0,1027     |
| 22    | 0783       | 12.13                     | 0,0319     |
|       | Разом      |                           | 3,2314     |

Умовні позначення:

— Межі земельних ділянок



| № з/п | Кад. номер | Код цільового призначення | Площа (га) |
|-------|------------|---------------------------|------------|
| 1     | 0001       | 12.07                     | 0,5255     |
| 2     | 0002       | 02.10                     | 1,4997     |
| 3     | 0005       | 02.03                     | 0,3340     |
| 4     | 0006       | 02.10                     | 0,6247     |
| 5     | 0009       | 12.04                     | 0,0309     |
| 6     | 0010       | 14.02                     | 0,0107     |
| 7     | 0011       | 02.03                     | 1,0069     |
| 8     | 0012       | 14.02                     | 0,0090     |
| 9     | 0013       | 02.10                     | 0,2569     |
| 10    | 0014       | 12.13                     | 0,1485     |
| 11    | 0015       | 12.13                     | 0,3831     |
| 12    | 0017       | 12.04                     | 0,2969     |
| 13    | 0018       | 12.13                     | 0,1312     |
| 14    | 0019       | 02.03                     | 0,3189     |
| 15    | 0021       | 12.13                     | 0,0165     |
| 16    | 0022       | 03.10                     | 0,1135     |
| 17    | 0023       | 02.12                     | 0,0146     |
| 18    | 0024       | 07.08                     | 0,1792     |
| 19    | 0028       | 11.04                     | 0,0085     |
| 20    | 0029       | 14.02                     | 0,0146     |
| 21    | 0030       | 12.13                     | 0,1485     |
| 22    | 0032       | 12.13                     | 0,4522     |
| 23    | 0033       | 12.13                     | 0,2281     |
| 24    | 0034       | 02.12                     | 0,0872     |
| 25    | 0040       | 11.07                     | 0,1345     |
| 26    | 0048       | 12.13                     | 0,2809     |
| 27    | 1225       | 12.13                     | 0,4066     |
|       | Разом      |                           | 7,6618     |

Умовні позначення:

— Межі земельних ділянок



| № з/п | Кад. номер | Код цільового призначення | Площа (га) |
|-------|------------|---------------------------|------------|
| 1     | 0019       | 12.07                     | 0,1183     |
|       | Разом      |                           | 0,1183     |

Умовні позначення:

— Межі земельних ділянок



| № з/п | Кад. номер | Код цільового призначення | Площа (га) |
|-------|------------|---------------------------|------------|
| 1     | 0004       | 12.13                     | 0,0867     |
|       | Разом      |                           | 0,0867     |



Умовні позначення:

— Межі земельних ділянок



## КИЇВСЬКА МІСЬКА РАДА

Терентьєву М. О.  
Положишник В. О.

Прошу розглянути проєкт рішення від 23.09.2024  
№ 08/231- 1452/ПР в установленому порядку.

Омельченко А. В.

Для контролю за проходженням та тиражування.

Володимир БОНДАРЕНКО

“23” вересня 2024 року  
№ 08/231 – 1452/ПР



УКРАЇНА

ВИКОНАВЧИЙ ОРГАН КИЇВСЬКОЇ МІСЬКОЇ РАДИ  
(КИЇВСЬКА МІСЬКА ДЕРЖАВНА АДМІНІСТРАЦІЯ)

**ДЕПАРТАМЕНТ ЗЕМЕЛЬНИХ РЕСУРСІВ**

вул. Хрещатик, 32-а, м. Київ, 01001 тел. (044) 202 78 15  
Контактний центр міста Києва (044) 15 51 E-mail: [kyivland@kyivcity.gov.ua](mailto:kyivland@kyivcity.gov.ua) Код ЄДРПОУ 26199097

08/231-1452/ПР  
23.09.2024

23.09.2024 N 08718-СА-Нове

Заступнику міського голови-  
секретарю Київської міської ради  
Володимиру БОНДАРЕНКУ

Шановний Володимире Володимировичу!

Департамент земельних ресурсів виконавчого органу Київської міської ради (Київської міської державної адміністрації) відповідно до частини третьої статті 26 Регламенту Київської міської ради, затвердженого рішенням Київської міської ради від 04.11.2021 № 3135/3176, направляє проєкт рішення Київської міської ради «Про затвердження технічних документацій із землеустрою щодо інвентаризації земель» (справа-контейнер 253064614) для подальшого опрацювання.

Додатки:

- проєкт рішення Київської міської ради «Про затвердження технічних документацій із землеустрою щодо інвентаризації земель» (253064614) на 33 арк. в 1 прим.;
- пояснювальна записка на 2 арк. в 1 прим.;
- оригінал технічної документації із землеустрою щодо інвентаризації земель (справа № 438521811) 1 книга в 1 прим.;
- оригінал технічної документації із землеустрою щодо інвентаризації земель (справа № 576452238) 1 книга в 1 прим.;
- оригінал технічної документації із землеустрою щодо інвентаризації земель (справа № 315280618) 1 книга в 1 прим.;
- оригінал технічної документації із землеустрою щодо інвентаризації земель (справа № 641095239) 2 книги в 1 прим.;
- оригінал технічної документації із землеустрою щодо інвентаризації земель (справа № 587352333) 3 книги в 1 прим.;
- оригінал технічної документації із землеустрою щодо інвентаризації земель (справа № 345209288) 1 книга в 1 прим.;

- оригінал технічної документації із землеустрою щодо інвентаризації земель (справа № 401520902) 2 книги в 1 прим.;
- оригінал технічної документації із землеустрою щодо інвентаризації земель (справа № 705007524) 1 книга в 1 прим.;
- оригінал технічної документації із землеустрою щодо інвентаризації земель (справа № 252660832) 1 книга в 1 прим.

З повагою

Директор

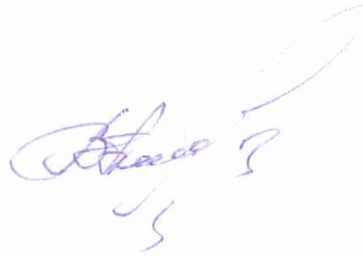

Валентина ПЕЛИХ

**Текст проєкту рішення у паперовому вигляді відповідає проєкту в електронному вигляді на USB носії.**

Начальник першого відділу  
управління землеустрою та ринку земель  
Департаменту земельних ресурсів  
виконавчого органу Київської міської ради  
(Київської міської державної адміністрації)



**Олексій РІЗАНЕНКО**