

08/231-1232/ПР  
27.08.2024



**КИЇВСЬКА МІСЬКА РАДА**  
III сесія ІХ скликання

**Р І Ш Е Н Н Я**

Київ

№ \_\_\_\_\_

**Про затвердження технічних  
документацій із землеустрою щодо  
інвентаризації земель**



750881532

Відповідно до статей 9, 20, 79<sup>1</sup>, 83, 122, 186 Земельного кодексу України, статей 35, 57 Закону України «Про землеустрій», Закону України «Про Державний земельний кадастр», Закону України «Про внесення змін до деяких законодавчих актів України щодо розмежування земель державної та комунальної власності», пункту 34 частини першої статті 26 Закону України «Про місцеве самоврядування в Україні», Порядку проведення інвентаризації земель, затвердженого постановою Кабінету Міністрів України від 05 червня 2019 року № 476, Порядку ведення Державного земельного кадастру, затвердженого постановою Кабінету Міністрів України від 17 жовтня 2012 року № 1051, рішення Київської міської ради від 10 вересня 2015 року № 958/1822 «Про інвентаризацію земель міста Києва» та враховуючи, що земельні ділянки зареєстровані в Державному земельному кадастрі, розглянувши технічні документації із землеустрою щодо інвентаризації земель, Київська міська рада

**ВИРІШИЛА:**

1. Затвердити технічні документації із землеустрою щодо інвентаризації земель та віднести земельні ділянки до відповідної категорії земель, виду цільового призначення земельних ділянок згідно з додатком до цього рішення (справа № 750881532).

2. Департаменту земельних ресурсів виконавчого органу Київської міської ради (Київської міської державної адміністрації) вжити заходів щодо державної реєстрації права комунальної власності територіальної громади м. Києва на земельні ділянки згідно з додатком до цього рішення у порядку, встановленому Законом України «Про державну реєстрацію речових прав на нерухоме майно та їх обтяжень».

3. Контроль за виконанням цього рішення покласти на постійну комісію Київської міської ради з питань архітектури, містопланування та земельних відносин.

Київський міський голова

Віталій КЛИЧКО

## ПОДАННЯ:

Заступник голови  
Київської міської державної адміністрації  
з питань здійснення самоврядних повноважень

Петро ОЛЕНИЧ

*В.о.* Директор Департаменту земельних ресурсів  
виконавчого органу Київської міської ради  
(Київської міської державної адміністрації)

Валентина ПЕЛИХ

Начальник юридичного управління  
Департаменту земельних ресурсів  
виконавчого органу Київської міської ради  
(Київської міської державної адміністрації)

Дмитро РАДЗІЄВСЬКИЙ

## ПОГОДЖЕНО:

Постійна комісія Київської міської ради  
з питань архітектури, містопланування  
та земельних відносин

Голова

Михайло ТЕРЕНТЬЄВ

Секретар

Юрій ФЕДОРЕНКО

Начальник управління правового  
забезпечення діяльності  
Київської міської ради

Валентина ПОЛОЖИШНИК

# ПОЯСНЮВАЛЬНА ЗАПИСКА

№ ПЗН-70056 від 22.08.2024

до проекту рішення Київської міської ради:

*Про затвердження технічних документацій із землеустрою  
щодо інвентаризації земель*

До справи  
№ 750881532



## 1. Юридична особа:

Назва	<i>КИЇВСЬКА МІСЬКА РАДА</i>
Перелік засновників (учасників) юридичної особи	<i>КИЇВСЬКА МІСЬКА РАДА Адреса засновника: м. Київ, Шевченківський район, вул. Хрещатик, 36</i>
Кінцевий бенефіціарний власник (контролер)	<i>Відсутній</i>
Реєстраційний номер:	<i>№ 750881532</i>

**2. Відомості про земельні ділянки:** зазначені у додатку до проекту рішення Київської міської ради.

## 3. Обґрунтування прийняття рішення.

Відповідно до рішення Київської міської ради від 10.09.2015 № 958/1822 «Про інвентаризацію земель міста Києва», на виконання Міської цільової програми використання та охорони земель міста Києва на 2019-2021 роки, затвердженої рішенням Київської міської ради від 04.12.2018 № 229/6280, та Міської цільової програми використання та охорони земель міста Києва на 2022-2025 роки, затвердженої рішенням Київської міської ради від 07.10.2021 № 2727/2768, з дотриманням вимог Земельного кодексу України, Закону України «Про землеустрій», Закону України «Про Державний земельний кадастр», Порядку проведення інвентаризації земель, затвердженого постановою Кабінету Міністрів України від 05.06.2019 № 476 та Порядку ведення Державного земельного кадастру, затвердженого постановою Кабінету Міністрів України від 17.10.2012 № 1051, комунальним підприємством «Київський інститут земельних відносин» виконані заходи з розробки технічних документацій із землеустрою щодо інвентаризації земель.

Відповідно до статей 9, 20, 79<sup>1</sup>, 83, 122, 186 Земельного кодексу України, статей 35, 57 Закону України «Про землеустрій» та враховуючи, що земельні ділянки зареєстровані в Державному земельному кадастрі, Департаментом земельних ресурсів виконавчого органу Київської міської ради (Київської міської державної адміністрації) розроблено відповідний проєкт рішення Київської міської ради.

## 4. Мета прийняття рішення.

Метою прийняття рішення є затвердження технічних документацій із землеустрою щодо інвентаризації земель на території міста Києва для забезпечення формування земель комунальної власності територіальної громади міста Києва та подальшого оформлення прав на них, в тому числі спрощення процедури оформлення прав на землю, підвищення ефективності міського землекористування, збільшення надходжень коштів до міського бюджету від плати за землю, продажу земельних ділянок на земельних торгах та права оренди на них тощо.

**5. Особливі характеристики земельних ділянок:** зазначені у додатку до проекту рішення Київської міської ради.

Технічні документації із землеустрою щодо інвентаризації земель містять інформацію та відомості надані структурним підрозділом Київської міської державної адміністрації у сфері охорони навколишнього природного середовища (Управлінням екології та природних ресурсів виконавчого органу Київської міської ради (Київської міської державної адміністрації) (кадастровий квартал 75:641), Департаментом захисту довкілля та адаптації до зміни клімату виконавчого органу Київської міської ради (Київської міської державної адміністрації) (кадастрові квартали 85:313, 75:845), центральним органом виконавчої влади, що реалізує державну політику у сфері охорони культурної спадщини (Міністерством культури та інформаційної політики України) (кадастрові квартали 72:440, 76:026, 91:176, 85:362, 76:062, 85:313, 76:066), органом охорони культурної спадщини органу виконавчої влади Київської міської державної адміністрації (Департаментом охорони культурної спадщини виконавчого органу Київської міської ради (Київської міської державної адміністрації)) (кадастрові квартали 72:440, 76:026, 91:176, 63:255, 85:362, 76:062, 78:255, 85:313, 76:066).

#### **6. Стан нормативно-правової бази у даній сфері правового регулювання.**

Загальні засади та порядок проведення інвентаризації земель визначено Земельним кодексом України, Законом України «Про землеустрій», Законом України «Про Державний земельний кадастр», Порядком проведення інвентаризації земель, затвердженим постановою Кабінету Міністрів України від 05.06.2019 № 476 та Порядком ведення Державного земельного кадастру, затвердженим постановою Кабінету Міністрів України від 17.10.2012 № 1051.

Проект рішення не стосується прав і соціальної захищеності осіб з інвалідністю та не матиме впливу на життєдіяльність цієї категорії.

Проект рішення не містить службової інформації у розумінні статті 6 Закону України «Про доступ до публічної інформації».

Проект рішення не містить інформації про фізичну особу (персональні дані) у розумінні статей 11 та 21 Закону України «Про інформацію» та статті 2 Закону України «Про захист персональних даних».

#### **7. Фінансово-економічне обґрунтування.**

Реалізація рішення не потребує додаткових витрат міського бюджету.

#### **8. Прогноз соціально-економічних та інших наслідків прийняття рішення.**

Наслідками прийняття розробленого проекту рішення стане:

- реалізація зацікавленою особою своїх прав щодо використання земельної ділянки;
- підвищення ефективності міського землекористування;
- збільшення надходжень коштів до міського бюджету від плати за землю, продажу земельних ділянок та права оренди землі тощо.

Доповідач: директор Департаменту земельних ресурсів **Валентина ПЕЛИХ**

*Во.* Директор Департаменту земельних ресурсів

**Валентина ПЕЛИХ**  
*В. Пелих*

Додаток  
до рішення Київської міської ради  
від \_\_\_\_\_ № \_\_\_\_\_

Порядковий номер	Реєстраційний номер справи	Назва технічної документації із землеустрою	Кадастровий номер земельної ділянки	Площа земельної ділянки, га	Адреса	Категорія земель	Код виду цільового призначення, назва
1	305275496	Технічна документація із землеустрою щодо інвентаризації земель на території кадастрового кварталу 72:184 обмеженого вулицями Кучмин Яр, Проценко Людмили, Мокрою та пров. Кудряшова у Солом'янському районі м. Києва	8000000000:72:184:0003	0,0254	провулок Кудряшова, Солом'янський район, місто Київ	Землі житлової та громадської забудови	02.12 Земельні ділянки загального користування, які використовуються як внутрішньоквартальні проїзди, пішохідні зони
			8000000000:72:184:0004	0,0199	вулиця Мокра, Солом'янський район, місто Київ	Землі житлової та громадської забудови	02.12 Земельні ділянки загального користування, які використовуються як внутрішньоквартальні проїзди, пішохідні зони
			8000000000:72:184:0005	0,0526	Солом'янський район, місто Київ	Землі промисловості, транспорту, електронних комунікацій, енергетики, оборони та іншого призначення	12.04 Для розміщення та експлуатації будівель і споруд автомобільного транспорту та дорожнього господарства
			8000000000:72:184:0006	0,0255	провулок Кучмин Яр, Солом'янський район, місто Київ	Землі промисловості, транспорту, електронних комунікацій, енергетики, оборони та іншого призначення	12.04 Для розміщення та експлуатації будівель і споруд автомобільного транспорту та дорожнього господарства

8000000000:72:184:0009	0,1215	вулиця Мокра, Солом'янський район, місто Київ	Землі промисловості, транспорту, електронних комунікацій, енергетики, оборони та іншого призначення	11.07 Земельні ділянки загального користування, які використовуються як зелені насадження спеціального призначення
8000000000:72:184:0011	0,0141	вулиця Мокра, Солом'янський район, місто Київ	Землі житлової та громадської забудови	02.12 Земельні ділянки загального користування, які використовуються як внутрішньоквартальні проїзди, пішохідні зони
8000000000:72:184:0013	0,8237	вулиця Мокра, 76, Солом'янський район, місто Київ	Землі житлової та громадської забудови	02.03 Для будівництва і обслуговування багатоквартирного житлового будинку
8000000000:72:184:0014	0,0385	провулок Кудряшова, Солом'янський район, місто Київ	Землі житлової та громадської забудови	02.12 Земельні ділянки загального користування, які використовуються як внутрішньоквартальні проїзди, пішохідні зони
8000000000:72:184:0016	1,2773	вулиця Мокра, 7, Солом'янський район, місто Київ	Землі житлової та громадської забудови	02.10 Для будівництва і обслуговування багатоквартирного житлового будинку з об'єктами торгово- розважальної та ринкової інфраструктури
8000000000:72:184:0017	0,0445	вулиця Проценко Людмили, Солом'янський район, місто Київ	Землі промисловості, транспорту, електронних комунікацій, енергетики, оборони та іншого призначення	12.13 Земельні ділянки загального користування, які використовуються як вулиці, майдани, проїзди, дороги, набережні

8000000000:72:184:0019	0,2054	Солом'янський район, місто Київ	Землі промисловості, транспорту, електронних комунікацій, енергетики, оборони та іншого призначення	12.04 Для розміщення та експлуатації будівель і споруд автомобільного транспорту та дорожнього господарства
8000000000:72:184:0020	0,1654	вулиця Кучмин Яр, Солом'янський район, місто Київ	Землі промисловості, транспорту, електронних комунікацій, енергетики, оборони та іншого призначення	12.04 Для розміщення та експлуатації будівель і споруд автомобільного транспорту та дорожнього господарства
8000000000:72:184:0021	0,0825	провулок Кучмин Яр, Солом'янський район, місто Київ	Землі житлової та громадської забудови	02.12 Земельні ділянки загального користування, які використовуються як внутрішньоквартальні проїзди, пішохідні зони
8000000000:72:184:0022	0,1364	вулиця Мокра, провулок Кудряшова, Солом'янський район, місто Київ	Землі промисловості, транспорту, електронних комунікацій, енергетики, оборони та іншого призначення	12.13 Земельні ділянки загального користування, які використовуються як вулиці, майдани, проїзди, дороги, набережні
8000000000:72:184:0023	0,0471	вулиця Проценко Людмили, Солом'янський район, місто Київ	Землі промисловості, транспорту, електронних комунікацій, енергетики, оборони та іншого призначення	12.13 Земельні ділянки загального користування, які використовуються як вулиці, майдани, проїзди, дороги, набережні
8000000000:72:184:0032	0,2827	провулок Кудряшова, Солом'янський район, місто Київ	Землі промисловості, транспорту, електронних комунікацій, енергетики, оборони та іншого призначення	12.04 Для розміщення та експлуатації будівель і споруд автомобільного транспорту та дорожнього господарства



			8000000000:72:184:0033	0,3308	провулок Кудряшова, Солом'янський район, місто Київ	Землі житлової та громадської забудови	02.09 Для будівництва і обслуговування паркінгів та автостоянок на землях житлової та громадської збудови
2	767232523	Технічна документація із землеустрою щодо інвентаризації земель на території кадастрового кварталу 72:440 обмеженого вулицями Вокзальною, Гетьмана Павла Скоропадського, Вокзальною площею та залізничними коліями у Солом'янському районі м. Києва	8000000000:72:440:0019	0,0845	площа Вокзальна, 1б, Солом'янський район, місто Київ	Землі житлової та громадської забудови	03.03 Для будівництва та обслуговування будівель закладів охорони здоров'я та соціальної допомоги
			8000000000:72:440:0020	0,0154	вулиця Вокзальна, 1, Солом'янський район, місто Київ	Землі промисловості, транспорту, електронних комунікацій, енергетики, оборони та іншого призначення	14.02 Для розміщення, будівництва, експлуатації та обслуговування будівель і споруд об'єктів передачі електричної енергії
			8000000000:72:440:0022	1,1616	площа Вокзальна, Солом'янський район, місто Київ	Землі промисловості, транспорту, електронних комунікацій, енергетики, оборони та іншого призначення	12.04 Для розміщення та експлуатації будівель і споруд автомобільного транспорту та дорожнього господарства
			8000000000:72:440:0014	0,1792	площа Вокзальна, Солом'янський район, місто Київ	Землі промисловості, транспорту, електронних комунікацій, енергетики, оборони та іншого призначення	12.13 Земельні ділянки загального користування, які використовуються як вулиці, майдани, проїзди, дороги, набережні
			8000000000:72:031:0017	0,0123	вулиця Митрополита Василя Липківського, Солом'янський район, місто Київ	Землі промисловості, транспорту, електронних комунікацій, енергетики, оборони та іншого призначення	14.02 Для розміщення, будівництва, експлуатації та обслуговування будівель і споруд об'єктів передачі електричної енергії

8000000000:72:440:0066	0,4402	площа Вокзальна, Солом'янський район, місто Київ	Землі промисловості, транспорт, електронних комунікацій, енергетики, оборони та іншого призначення	12.04 Для розміщення та експлуатації будівель і споруд автомобільного транспорту та дорожнього господарства
8000000000:72:440:0006	1,8271	площа Вокзальна, Солом'янський район, місто Київ	Землі промисловості, транспорт, електронних комунікацій, енергетики, оборони та іншого призначення	12.01 Для розміщення та експлуатації будівель і споруд залізничного транспорту
8000000000:72:440:0008	0,0494	площа Вокзальна, Солом'янський район, місто Київ	Землі промисловості, транспорт, електронних комунікацій, енергетики, оборони та іншого призначення	11.07 Земельні ділянки загального користування, які використовуються як зелені насадження спеціального призначення
8000000000:72:440:0012	0,1387	площа Вокзальна, Солом'янський район, місто Київ	Землі промисловості, транспорт, електронних комунікацій, енергетики, оборони та іншого призначення	11.07 Земельні ділянки загального користування, які використовуються як зелені насадження спеціального призначення
8000000000:72:440:0013	0,0397	вулиця Гетьмана Павла Скоропадського, Солом'янський район, місто Київ	Землі промисловості, транспорт, електронних комунікацій, енергетики, оборони та іншого призначення	12.13 Земельні ділянки загального користування, які використовуються як вулиці, майдани, проїзди, дороги, набережні
8000000000:72:440:0010	0,4184	вулиця Гетьмана Павла Скоропадського, Солом'янський район, місто Київ	Землі промисловості, транспорт, електронних комунікацій, енергетики, оборони та іншого призначення	12.04 Для розміщення та експлуатації будівель і споруд автомобільного транспорту та дорожнього господарства

			8000000000:72:440:0011	0,0237	вулиця Гетьмана Павла Скоропадського, Солом'янський район, місто Київ	Землі промисловості, транспорту, електронних комунікацій, енергетики, оборони та іншого призначення	12.01 Для розміщення та експлуатації будівель і споруд залізничного транспорту
			8000000000:72:440:0018	0,0069	вулиця Гетьмана Павла Скоропадського, Солом'янський район, місто Київ	Землі промисловості, транспорту, електронних комунікацій, енергетики, оборони та іншого призначення	12.01 Для розміщення та експлуатації будівель і споруд залізничного транспорту
			8000000000:72:440:0009	0,0069	вулиця Гетьмана Павла Скоропадського, Солом'янський район, місто Київ	Землі промисловості, транспорту, електронних комунікацій, енергетики, оборони та іншого призначення	12.01 Для розміщення та експлуатації будівель і споруд залізничного транспорту
			8000000000:72:440:0021	0,0029	вулиця Гетьмана Павла Скоропадського, Солом'янський район, місто Київ	Землі промисловості, транспорту, електронних комунікацій, енергетики, оборони та іншого призначення	12.01 Для розміщення та експлуатації будівель і споруд залізничного транспорту
3	676605259	Технічна документація із землеустрою щодо інвентаризації земель на території кадастрового кварталу 75:641 у 66 кварталі Святошинського лісництва комунального підприємства "Святошинське лісопаркове господарство" у Святошинському районі м. Києва	8000000000:75:641:0002	0,0036	66 квартал Святошинського лісництва комунального підприємства «Святошинське лісопаркове господарство», Житомирське шосе, Святошинський район, місто Київ	Землі лісогосподарського призначення	09.03 Для цілей підрозділів 09.01—09.02, 09.04—09.05 та для збереження та використання земель природно- заповідного фонду

			8000000000:75:641:0003	0,0036	66 квартал Святошинського лісництва комунального підприємства «Святошинське лісопаркове господарство», Житомирське шосе, Святошинський район, місто Київ	Землі лісогосподарського призначення	09.03 Для цілей підрозділів 09.01—09.02, 09.04—09.05 та для збереження та використання земель природно- заповідного фонду
			8000000000:75:641:0001	21,7486	66 квартал Святошинського лісництва комунального підприємства «Святошинське лісопаркове господарство», Святошинський район, місто Київ	Землі лісогосподарського призначення	09.03 Для цілей підрозділів 09.01—09.02, 09.04—09.05 та для збереження та використання земель природно- заповідного фонду
4	590252883	Технічна документація із землеустрою щодо інвентаризації земель на території кадастрового кварталу 76:026 обмеженого вулицями Франка Івана, Хмельницького Богдана, Леонтовича та площею Ботанічна у Шевченківському районі м. Києва	8000000000:76:026:0004	0,0480	вулиця Леонтовича, 6, Шевченківський район, місто Київ	Землі житлової та громадської забудови	03.01 Для будівництва та обслуговування будівель органів державної влади та органів місцевого самоврядування

8000000000:76:026:0016	0,1754	вулиця Франка Івана, вул. Хмельницького Богдана 27/31 літ. "А", Шевченківський район, місто Київ	Землі історико- культурного призначення	08.01 Для забезпечення охорони об'єктів культурної спадщини
8000000000:76:026:0012	0,2796	вулиця Леонтовича, 2/29, вул. Леонтовича, 2, Шевченківський район, місто Київ	Землі житлової та громадської забудови	02.10 Для будівництва і обслуговування багатоквартирного житлового будинку з об'єктами торгово- розважальної та ринкової інфраструктури
8000000000:76:026:0014	0,1281	вулиця Леонтовича, ба, Шевченківський район, місто Київ	Землі історико- культурного призначення	08.01 Для забезпечення охорони об'єктів культурної спадщини
8000000000:76:026:0015	0,0345	вулиця Леонтовича, Шевченківський район, місто Київ	Землі житлової та громадської забудови	02.09 Для будівництва і обслуговування паркінгів та автостоянок на землях житлової та громадської збудови
8000000000:76:026:0008	0,2932	вулиця Франка Івана, вул. Хмельницького Богдана, вул. Леонтовича, площа Ботанічна, Шевченківський район, місто Київ	Землі житлової та громадської забудови	02.12 Земельні ділянки загального користування, які використовуються як внутрішньоквартальні проїзди, пішохідні зони
8000000000:76:026:0011	0,0053	вулиця Франка Івана, Шевченківський район, місто Київ	Землі житлової та громадської забудови	03.20 Земельні ділянки загального користування, які використовуються як внутрішньоквартальні проїзди, пішохідні зони

			8000000000:76:026:0002	0,0136	вулиця Франка Івана, Шевченківський район, місто Київ	Землі житлової та громадської забудови	02.12 Земельні ділянки загального користування, які використовуються як внутрішньоквартальні проїзди, пішохідні зони
			8000000000:76:026:0013	0,0053	площа Ботанічна, Шевченківський район, місто Київ	Землі житлової та громадської забудови	03.20 Земельні ділянки загального користування, які використовуються як внутрішньоквартальні проїзди, пішохідні зони
			8000000000:76:026:0010	0,1063	вулиця Леонтовича, Шевченківський район, місто Київ	Землі промисловості, транспорту, електронних комунікацій, енергетики, оборони та іншого призначення	12.04 Для розміщення та експлуатації будівель і споруд автомобільного транспорту та дорожнього господарства
			8000000000:76:026:0009	0,0694	площа Ботанічна, Шевченківський район, місто Київ	Землі промисловості, транспорту, електронних комунікацій, енергетики, оборони та іншого призначення	12.04 Для розміщення та експлуатації будівель і споруд автомобільного транспорту та дорожнього господарства
5	252854557	Технічна документація із землеустрою щодо інвентаризації земель на території кадастрового кварталу 91:176 обмеженого вул. Великою	8000000000:91:176:0008	0,3319	вулиця Велика Житомирська, Шевченківський район, м Київ	Землі промисловості, транспорту, електронних комунікацій, енергетики, оборони та іншого призначення	12.04 Для розміщення та експлуатації будівель і споруд автомобільного транспорту та дорожнього господарства

Житомирською, вул.  
Володимирською, пров.  
Рильським та вул.  
Стрілецькою у  
Шевченківському  
районі м. Києва

8000000000:91:176:0009	0,1109	вулиця Велика Житомирська, Шевченківський район, м Київ	Землі промисловості, транспорту, електронних комунікацій, енергетики, оборони та іншого призначення	12.13 Земельні ділянки загального користування, які використовуються як вулиці, майдани, проїзди, дороги, набережні
8000000000:91:176:0010	0,0499	вулиця Стрілецька, Шевченківський район, м Київ	Землі промисловості, транспорту, електронних комунікацій, енергетики, оборони та іншого призначення	12.04 Для розміщення та експлуатації будівель і споруд автомобільного транспорту та дорожнього господарства
8000000000:91:176:0011	0,1051	вулиця Велика Житомирська, 15-А, 15- В, Шевченківський район, м Київ	Землі житлової та громадської забудови	03.12 Для будівництва та обслуговування будівель закладів комунального обслуговування
8000000000:91:176:0012	0,1863	провулок Рильський, 10, Шевченківський район, м Київ	Землі житлової та громадської забудови	03.10 Для будівництва та обслуговування адміністративних будинків, офісних будівель компаній, які займаються підприємницькою діяльністю, пов'язаною з отриманням прибутку
8000000000:91:176:0013	0,1880	вулиця Володимирська, Шевченківський район, м Київ	Землі промисловості, транспорту, електронних комунікацій, енергетики, оборони та іншого призначення	12.04 Для розміщення та експлуатації будівель і споруд автомобільного транспорту та дорожнього господарства

8000000000:91:176:0014	0,0811	вулиця Стрілецька, пров. Рильський, Шевченківський район, м Київ	Землі промисловості, транспорту, електронних комунікацій, енергетики, оборони та іншого призначення	12.13 Земельні ділянки загального користування, які використовуються як вулиці, майдани, проїзди, дороги, набережні
8000000000:91:176:0015	0,0099	вулиця Велика Житомирська, 15 (літ. Б), Шевченківський район, м Київ	Землі житлової та громадської забудови	03.10 Для будівництва та обслуговування адміністративних будинків, офісних будівель компаній, які займаються підприємницькою діяльністю, пов'язаною з отриманням прибутку
8000000000:91:176:0016	0,1608	вулиця Володимирська, Шевченківський район, м Київ	Землі промисловості, транспорту, електронних комунікацій, енергетики, оборони та іншого призначення	12.13 Земельні ділянки загального користування, які використовуються як вулиці, майдани, проїзди, дороги, набережні
8000000000:91:176:0018	0,0952	вулиця Велика Житомирська, 13, Шевченківський район, м Київ	Землі історико- культурного призначення	08.01 Для забезпечення охорони об'єктів культурної спадщини
8000000000:91:176:0019	0,1575	вулиця Володимирська, 18/2, Шевченківський район, м Київ	Землі історико- культурного призначення	08.01 Для забезпечення охорони об'єктів культурної спадщини



6	576452976	Технічна документація із землеустрою щодо інвентаризації земель на території кадастрового кварталу 63:255 обмежений вул. Привокзальною, вул. Ялтинською, вул. Павла Чубинського та вул.Пасхаліна Юрія у Дарницькому районі м. Києва	8000000000:63:255:0002	0,2115	вулиця Пасхаліна Юрія, Дарницький район, місто Київ	Землі житлової та громадської забудови	03.10 Для будівництва та обслуговування адміністративних будинків, офісних будівель компаній, які займаються підприємницькою діяльністю, пов'язаною з отриманням прибутку
			8000000000:63:255:0003	0,3635	вулиця Ялтинська, Дарницький район, місто Київ	Землі промисловості, транспорту, електронних комунікацій, енергетики, оборони та іншого призначення	12.04 Для розміщення та експлуатації будівель і споруд автомобільного транспорту та дорожнього господарства
			8000000000:63:255:0005	0,1671	вулиця Чубинського Павла, Дарницький район, місто Київ	Землі промисловості, транспорту, електронних комунікацій, енергетики, оборони та іншого призначення	12.04 Для розміщення та експлуатації будівель і споруд автомобільного транспорту та дорожнього господарства
			8000000000:63:255:0008	0,0693	вулиця Пасхаліна Юрія, Дарницький район, місто Київ	Землі промисловості, транспорту, електронних комунікацій, енергетики, оборони та іншого призначення	12.04 Для розміщення та експлуатації будівель і споруд автомобільного транспорту та дорожнього господарства
			8000000000:63:255:0009	1,5643	вулиця Чубинського Павла, Дарницький район, місто Київ	Землі рекреаційного призначення	07.08 Земельні ділянки загального користування, які використовуються як зелені насадження загального користування

7	252734211	Технічна документація із землеустрою щодо інвентаризації земель на території кадастрового кварталу 85:362 обмеженого вул. Волоською, вул. Сковороди Григорія, вул. Межигірською та вул. Спаською у Подільському районі м. Києва	8000000000:85:362:0020	0,4199	вулиця Межигірська, 2, Подільський район, місто Київ	Землі історико-культурного призначення	08.01 Для забезпечення охорони об'єктів культурної спадщини
			8000000000:85:362:0012	0,0807	вулиця Сковороди Григорія, 5 літ. А, Подільський район, місто Київ	Землі житлової та громадської забудови	03.10 Для будівництва та обслуговування адміністративних будинків, офісних будівель компаній, які займаються підприємницькою діяльністю, пов'язаною з отриманням прибутку
			8000000000:85:362:0003	0,1488	вулиця Спаська, 10В, 10Г, Подільський район, місто Київ	Землі житлової та громадської забудови	02.10 Для будівництва і обслуговування багатоквартирного житлового будинку з об'єктами торгово-розважальної та ринкової інфраструктури
			8000000000:85:362:0022	0,2473	вулиця Спаська, 6А, 8А, 8Б, Подільський район, місто Київ	Землі історико-культурного призначення	08.01 Для забезпечення охорони об'єктів культурної спадщини

8000000000:85:362:0014	0,1522	вулиця Сковороди Григорія, 7 АА', 7Б, Подільський район, місто Київ	Землі житлової та громадської забудови	02.10 Для будівництва і обслуговування багатоквартирного житлового будинку з об'єктами торгово- розважальної та ринкової інфраструктури
8000000000:85:362:0016	0,2345	вулиця Сковороди Григорія, 3 А, Подільський район, місто Київ	Землі житлової та громадської забудови	02.10 Для будівництва і обслуговування багатоквартирного житлового будинку з об'єктами торгово- розважальної та ринкової інфраструктури
8000000000:85:362:0017	0,0299	вулиця Сковороди Григорія, 5 Б, Подільський район, місто Київ	Землі житлової та громадської забудови	02.10 Для будівництва і обслуговування багатоквартирного житлового будинку з об'єктами торгово- розважальної та ринкової інфраструктури
8000000000:85:362:0019	0,0439	вулиця Сковороди Григорія, Подільський район, місто Київ	Землі житлової та громадської забудови	02.12 Земельні ділянки загального користування, які використовуються як внутрішньоквартальні проїзди, пішохідні зони
8000000000:85:362:0010	0,0139	вулиця Спаська, 6, Подільський район, місто Київ	Землі промисловості, транспорту, електронних комунікацій, енергетики, оборони та іншого призначення	14.02 Для розміщення, будівництва, експлуатації та обслуговування будівель і споруд об'єктів передачі електричної енергії

8000000000:85:362:0021	0,0397	вулиця Спаська, 10, Подільський район, місто Київ	Землі історико- культурного призначення	08.01 Для забезпечення охорони об'єктів культурної спадщини
8000000000:85:362:0005	0,0094	вулиця Спаська, Подільський район, місто Київ	Землі житлової та громадської забудови	02.12 Земельні ділянки загального користування, які використовуються як внутрішньоквартальні проїзди, пішохідні зони
8000000000:85:362:0009	0,0744	вулиця Волоська, Подільський район, місто Київ	Землі промисловості, транспорту, електронних комунікацій, енергетики, оборони та іншого призначення	12.13 Земельні ділянки загального користування, які використовуються як вулиці, майдани, проїзди, дороги, набережні
8000000000:85:362:0018	0,1096	вулиця Сковороди Григорія, Подільський район, місто Київ	Землі промисловості, транспорту, електронних комунікацій, енергетики, оборони та іншого призначення	12.13 Земельні ділянки загального користування, які використовуються як вулиці, майдани, проїзди, дороги, набережні
8000000000:85:362:0008	0,1969	вулиця Сковороди Григорія, Подільський район, місто Київ	Землі промисловості, транспорту, електронних комунікацій, енергетики, оборони та іншого призначення	12.04 Для розміщення та експлуатації будівель і споруд автомобільного транспорту та дорожнього господарства
8000000000:85:362:0013	0,0679	вулиця Межигірська, Подільський район, місто Київ	Землі промисловості, транспорту, електронних комунікацій, енергетики, оборони та іншого призначення	12.13 Земельні ділянки загального користування, які використовуються як вулиці, майдани, проїзди, дороги, набережні

			8000000000:85:362:0007	0,1044	вулиця Спаська, Подільський район, місто Київ	Землі промисловості, транспорту, електронних комунікацій, енергетики, оборони та іншого призначення	12.13 Земельні ділянки загального користування, які використовуються як вулиці, майдани, проїзди, дороги, набережні
			8000000000:85:362:0006	0,0121	вулиця Спаська, 12В, Подільський район, місто Київ	Землі житлової та громадської забудови	03.10 Для будівництва та обслуговування адміністративних будинків, офісних будівель компаній, які займаються підприємницькою діяльністю, пов'язаною з отриманням прибутку
8	684595275	Технічна документація із землеустрою щодо інвентаризації земель на території кадастрового кварталу 76:062 обмеженого вул. Паньківська, вул. Тарасівська, вул. Гетьмана Павла Скоропадського, вул. Микільсько-Ботанічна у Голосіївському районі м. Києва	8000000000:76:062:0018	0,2705	вулиця Тарасівська, 8, Голосіївський район, місто Київ	Землі житлової та громадської забудови	02.10 Для будівництва і обслуговування багатоквартирного житлового будинку з об'єктами торгово- розважальної та ринкової інфраструктури
			8000000000:76:062:0006	0,1371	вулиця Тарасівська, ба, Голосіївський район, місто Київ	Землі історико- культурного призначення	08.01 Для забезпечення охорони об'єктів культурної спадщини
			8000000000:76:062:0011	0,4335	вулиця Тарасівська, 2, 4, Голосіївський район, місто Київ	Землі житлової та громадської забудови	02.10 Для будівництва і обслуговування багатоквартирного житлового будинку з об'єктами торгово- розважальної та ринкової інфраструктури

8000000000:76:062:0022	0,3588	вулиця Тарасівська, 10, 10а, Голосіївський район, місто Київ	Землі житлової та громадської забудови	02.10 Для будівництва і обслуговування багатоквартирного житлового будинку з об'єктами торгово- розважальної та ринкової інфраструктури
8000000000:76:062:0009	0,0581	вулиця Паньківська, 3, Голосіївський район, місто Київ	Землі історико- культурного призначення	08.01 Для забезпечення охорони об'єктів культурної спадщини
8000000000:76:062:0007	0,3393	вулиця Гетьмана Павла Скоропадського, 23/1, Голосіївський район, місто Київ	Землі історико- культурного призначення	08.01 Для забезпечення охорони об'єктів культурної спадщини
8000000000:76:062:0021	0,1036	вулиця Тарасівська, 12, Голосіївський район, місто Київ	Землі житлової та громадської забудови	02.10 Для будівництва і обслуговування багатоквартирного житлового будинку з об'єктами торгово- розважальної та ринкової інфраструктури
8000000000:76:062:0016	0,1163	вулиця Паньківська, Голосіївський район, місто Київ	Землі промисловості, транспорту, електронних комунікацій, енергетики, оборони та іншого призначення	12.04 Для розміщення та експлуатації будівель і споруд автомобільного транспорту та дорожнього господарства
8000000000:76:062:0017	0,0602	вулиця Паньківська, Голосіївський район, місто Київ	Землі промисловості, транспорту, електронних комунікацій, енергетики, оборони та іншого призначення	12.13 Земельні ділянки загального користування, які використовуються як вулиці, майдани, проїзди, дороги, набережні

8000000000:76:062:0012	0,0804	вулиця Гетьмана Павла Скоропадського, Голосіївський район, місто Київ	Землі промисловості, транспорту, електронних комунікацій, енергетики, оборони та іншого призначення	12.13 Земельні ділянки загального користування, які використовуються як вулиці, майдани, проїзди, дороги, набережні
8000000000:76:062:0005	0,1174	вулиця Микільсько- Ботанічна, Голосіївський район, місто Київ	Землі промисловості, транспорту, електронних комунікацій, енергетики, оборони та іншого призначення	12.13 Земельні ділянки загального користування, які використовуються як вулиці, майдани, проїзди, дороги, набережні
8000000000:76:062:0010	0,2163	вулиця Тарасівська, Голосіївський район, місто Київ	Землі промисловості, транспорту, електронних комунікацій, енергетики, оборони та іншого призначення	12.13 Земельні ділянки загального користування, які використовуються як вулиці, майдани, проїзди, дороги, набережні
8000000000:76:062:0008	0,2480	вулиця Тарасівська, Голосіївський район, місто Київ	Землі промисловості, транспорту, електронних комунікацій, енергетики, оборони та іншого призначення	12.04 Для розміщення та експлуатації будівель і споруд автомобільного транспорту та дорожнього господарства
8000000000:76:062:0019	0,0268	вулиця Паньківська, Голосіївський район, місто Київ	Землі житлової та громадської забудови	02.12 Земельні ділянки загального користування, які використовуються як внутрішньоквартальні проїзди, пішохідні зони
8000000000:76:062:0020	0,1165	вулиця Тарасівська, 14, Голосіївський район, місто Київ	Землі історико- культурного призначення	08.01 Для забезпечення охорони об'єктів культурної спадщини
8000000000:76:062:0024	0,4065	вулиця Микільсько- Ботанічна, 14, Голосіївський район, місто Київ	Землі історико- культурного призначення	08.01 Для забезпечення охорони об'єктів культурної спадщини

			8000000000:76:062:0023	0,2604	вулиця Микільсько-Ботанічна, 6/8, Голосіївський район, місто Київ	Землі житлової та громадської забудови	02.10 Для будівництва і обслуговування багатоквартирного житлового будинку з об'єктами торгово-розважальної та ринкової інфраструктури
			8000000000:76:062:0025	0,1698	вулиця Микільсько-Ботанічна, 2, Голосіївський район, місто Київ	Землі житлової та громадської забудови	02.10 Для будівництва і обслуговування багатоквартирного житлового будинку з об'єктами торгово-розважальної та ринкової інфраструктури
			8000000000:76:062:0109	0,1058	вулиця Микільсько-Ботанічна, 10, Голосіївський район, місто Київ	Землі житлової та громадської забудови	02.10 Для будівництва і обслуговування багатоквартирного житлового будинку з об'єктами торгово-розважальної та ринкової інфраструктури
9	395222321	Технічна документація із землеустрою щодо інвентаризації земель на території кадастрового кварталу 78:255 обмеженого вул. Дніпроводська та вул. Богатирська у Оболонському районі м. Києва	8000000000:78:255:0042	0,3803	вулиця Дніпроводська, 1а, Оболонський район, місто Київ	Землі промисловості, транспорту, електронних комунікацій, енергетики, оборони та іншого призначення	11.02 Для розміщення та експлуатації основних, підсобних і допоміжних будівель та споруд підприємств переробної, машинобудівної та іншої промисловості



8000000000:78:255:0026	1,7000	115 квартал Межигірського лісництва комунального підприємства "Святошинське лісопаркове господарство", Оболонський район, місто Київ	Землі лісогосподарського призначення	09.03 Для цілей підрозділів 09.01-09.02, 09.04-09.05 та для збереження та використання земель природно-заповідного фонду
8000000000:78:255:0022	0,0582	вулиця Дніпроводська, 1а, Оболонський район, місто Київ	Землі промисловості, транспорту, електронних комунікацій, енергетики, оборони та іншого призначення	11.04 Для розміщення та експлуатації основних, підсобних і допоміжних будівель та споруд технічної інфраструктури (виробництва та розподілення газу, постачання пари та гарячої води, збирання, очищення та розподілення води)
8000000000:78:255:0047	0,5157	вулиця Дніпроводська, 1а, Оболонський район, місто Київ	Землі промисловості, транспорту, електронних комунікацій, енергетики, оборони та іншого призначення	11.02 Для розміщення та експлуатації основних, підсобних і допоміжних будівель та споруд підприємств переробної, машинобудівної та іншої промисловості
8000000000:78:255:0050	0,1120	вулиця Дніпроводська, 1-А, Оболонський район, місто Київ	Землі житлової та громадської забудови	03.11 Для будівництва та обслуговування будівель і споруд закладів науки

8000000000:78:255:0035	0,4694	вулиця Дніпроводська, 1-А, Оболонський район, місто Київ	Землі промисловості, транспорту, електронних комунікацій, енергетики, оборони та іншого призначення	11.04 Для розміщення та експлуатації основних, підсобних і допоміжних будівель та споруд технічної інфраструктури (виробництва та розподілення газу, постачання пари та гарячої води, збирання, очищення та розподілення води)
8000000000:78:255:0024	0,0106	вулиця Дніпроводська, Оболонський район, місто Київ	Землі промисловості, транспорту, електронних комунікацій, енергетики, оборони та іншого призначення	14.02 Для розміщення, будівництва, експлуатації та обслуговування будівель і споруд об'єктів передачі електричної енергії
8000000000:78:255:0037	0,0083	вулиця Дніпроводська, Оболонський район, місто Київ	Землі промисловості, транспорту, електронних комунікацій, енергетики, оборони та іншого призначення	14.02 Для розміщення, будівництва, експлуатації та обслуговування будівель і споруд об'єктів передачі електричної енергії
8000000000:78:255:0043	0,0030	вулиця Богатирська, Оболонський район, місто Київ	Землі промисловості, транспорту, електронних комунікацій, енергетики, оборони та іншого призначення	14.02 Для розміщення, будівництва, експлуатації та обслуговування будівель і споруд об'єктів передачі електричної енергії
8000000000:78:255:0020	0,0030	вулиця Богатирська, Оболонський район, місто Київ	Землі промисловості, транспорту, електронних комунікацій, енергетики, оборони та іншого призначення	14.02 Для розміщення, будівництва, експлуатації та обслуговування будівель і споруд об'єктів передачі електричної енергії

8000000000:78:255:0034	0,0035	вулиця Богатирська, Оболонський район, місто Київ	Землі промисловості, транспорту, електронних комунікацій, енергетики, оборони та іншого призначення	14.02 Для розміщення, будівництва, експлуатації та обслуговування будівель і споруд об'єктів передачі електричної енергії
8000000000:78:255:0032	0,0093	вулиця Богатирська, Оболонський район, місто Київ	Землі промисловості, транспорту, електронних комунікацій, енергетики, оборони та іншого призначення	14.02 Для розміщення, будівництва, експлуатації та обслуговування будівель і споруд об'єктів передачі електричної енергії
8000000000:78:255:0040	0,0005	вулиця Богатирська, Оболонський район, місто Київ	Землі промисловості, транспорту, електронних комунікацій, енергетики, оборони та іншого призначення	14.02 Для розміщення, будівництва, експлуатації та обслуговування будівель і споруд об'єктів передачі електричної енергії
8000000000:78:255:0009	0,0028	вулиця Богатирська, Оболонський район, місто Київ	Землі лісогосподарського призначення	09.01 Для ведення лісового господарства і пов'язаних з ним послуг
8000000000:78:255:0025	0,0122	вулиця Богатирська, Оболонський район, місто Київ	Землі промисловості, транспорту, електронних комунікацій, енергетики, оборони та іншого призначення	14.02 Для розміщення, будівництва, експлуатації та обслуговування будівель і споруд об'єктів передачі електричної енергії
8000000000:78:255:0013	0,0122	вулиця Богатирська, Оболонський район, місто Київ	Землі промисловості, транспорту, електронних комунікацій, енергетики, оборони та іншого призначення	14.02 Для розміщення, будівництва, експлуатації та обслуговування будівель і споруд об'єктів передачі електричної енергії

8000000000:78:255:0014	0,0059	вулиця Богатирська, Оболонський район, місто Київ	Землі промисловості, транспорту, електронних комунікацій, енергетики, оборони та іншого призначення	14.02 Для розміщення, будівництва, експлуатації та обслуговування будівель і споруд об'єктів передачі електричної енергії
8000000000:78:255:0045	0,0038	вулиця Богатирська, Оболонський район, місто Київ	Землі лісогосподарського призначення	09.03 Для цілей підрозділів 09.01-09.02, 09.04-09.05 та для збереження та використання земель природно-заповідного фонду
8000000000:78:255:0027	0,0045	вулиця Богатирська, Оболонський район, місто Київ	Землі лісогосподарського призначення	09.03 Для цілей підрозділів 09.01-09.02, 09.04-09.05 та для збереження та використання земель природно-заповідного фонду
8000000000:78:255:0023	0,0048	вулиця Богатирська, Оболонський район, місто Київ	Землі лісогосподарського призначення	09.03 Для цілей підрозділів 09.01-09.02, 09.04-09.05 та для збереження та використання земель природно-заповідного фонду
8000000000:78:255:0017	0,0005	вулиця Богатирська, Оболонський район, місто Київ	Землі лісогосподарського призначення	09.03 Для цілей підрозділів 09.01-09.02, 09.04-09.05 та для збереження та використання земель природно-заповідного фонду
8000000000:78:255:0016	0,0049	вулиця Богатирська, Оболонський район, місто Київ	Землі лісогосподарського призначення	09.03 Для цілей підрозділів 09.01-09.02, 09.04-09.05 та для збереження та використання земель природно-заповідного фонду
8000000000:78:255:0054	0,3027	вулиця Богатирська, Оболонський район, місто Київ	Землі промисловості, транспорту, електронних комунікацій, енергетики, оборони та іншого призначення	12.11 Для розміщення та експлуатації об'єктів дорожнього сервісу

8000000000:78:255:0028	0,0130	вулиця Дніпроводська, 1А, Оболонський район, місто Київ	Землі промисловості, транспорту, електронних комунікацій, енергетики, оборони та іншого призначення	11.04 Для розміщення та експлуатації основних, підсобних і допоміжних будівель та споруд технічної інфраструктури (виробництва та розподілення газу, постачання пари та гарячої води, збирання, очищення та розподілення води)
8000000000:78:255:0021	0,0071	вулиця Дніпроводська, Оболонський район, місто Київ	Землі промисловості, транспорту, електронних комунікацій, енергетики, оборони та іншого призначення	14.02 Для розміщення, будівництва, експлуатації та обслуговування будівель і споруд об'єктів передачі електричної енергії
8000000000:78:255:0044	0,0714	вулиця Дніпроводська, 1а, Оболонський район, місто Київ	Землі промисловості, транспорту, електронних комунікацій, енергетики, оборони та іншого призначення	11.02 Для розміщення та експлуатації основних, підсобних і допоміжних будівель та споруд підприємств переробної, машинобудівної та іншої промисловості
8000000000:78:255:0004	0,0654	вулиця Дніпроводська, 1а, Оболонський район, місто Київ	Землі промисловості, транспорту, електронних комунікацій, енергетики, оборони та іншого призначення	11.02 Для розміщення та експлуатації основних, підсобних і допоміжних будівель та споруд підприємств переробної, машинобудівної та іншої промисловості
8000000000:78:255:0008	0,0049	вулиця Дніпроводська, Оболонський район, місто Київ	Землі промисловості, транспорту, електронних комунікацій, енергетики, оборони та іншого призначення	14.02 Для розміщення, будівництва, експлуатації та обслуговування будівель і споруд об'єктів передачі електричної енергії

8000000000:78:255:0031	2,7000	115 квартал Межигірського лісництва комунального підприємства "Святошинське лісопаркове господарство", Оболонський район, місто Київ	Землі лісогосподарського призначення	09.03 Для цілей підрозділів 09.01-09.02, 09.04-09.05 та для збереження та використання земель природно-заповідного фонду
8000000000:78:255:0007	0,3746	116 квартал Межигірського лісництва комунального підприємства "Святошинське лісопаркове господарство", Оболонський район, місто Київ	Землі лісогосподарського призначення	09.01 Для ведення лісового господарства і пов'язаних з ним послуг
8000000000:78:255:0038	0,1512	вулиця Полярна, Оболонський район, місто Київ	Землі промисловості, транспорту, електронних комунікацій, енергетики, оборони та іншого призначення	12.01 Для розміщення та експлуатації будівель і споруд залізничного транспорту
8000000000:78:255:0030	0,3880	вулиця Дніпроводська, Оболонський район, місто Київ	Землі промисловості, транспорту, електронних комунікацій, енергетики, оборони та іншого призначення	11.07 Земельні ділянки загального користування, які використовуються як зелені насадження спеціального призначення

8000000000:78:255:0049	0,1587	вулиця Дніпроводська, Оболонський район, місто Київ	Землі промисловості, транспорту, електронних комунікацій, енергетики, оборони та іншого призначення	12.13 Земельні ділянки загального користування, які використовуються як вулиці, майдани, проїзди, дороги, набережні
8000000000:78:255:0010	0,1214	вулиця Дніпроводська, Оболонський район, місто Київ	Землі промисловості, транспорту, електронних комунікацій, енергетики, оборони та іншого призначення	12.13 Земельні ділянки загального користування, які використовуються як вулиці, майдани, проїзди, дороги, набережні
8000000000:78:255:0048	1,0005	вулиця Дніпроводська, Оболонський район, місто Київ	Землі промисловості, транспорту, електронних комунікацій, енергетики, оборони та іншого призначення	12.13 Земельні ділянки загального користування, які використовуються як вулиці, майдани, проїзди, дороги, набережні
8000000000:78:255:0036	0,0066	вулиця Дніпроводська, Оболонський район, місто Київ	Землі промисловості, транспорту, електронних комунікацій, енергетики, оборони та іншого призначення	14.02 Для розміщення, будівництва, експлуатації та обслуговування будівель і споруд об'єктів передачі електричної енергії
8000000000:78:255:1030	0,3137	вулиця Богатирська, вул. Дніпроводська, Оболонський район, місто Київ	Землі промисловості, транспорту, електронних комунікацій, енергетики, оборони та іншого призначення	12.13 Земельні ділянки загального користування, які використовуються як вулиці, майдани, проїзди, дороги, набережні
8000000000:78:255:0018	0,2144	вулиця Дніпроводська, вул. Богатирська, Оболонський район, місто Київ	Землі промисловості, транспорту, електронних комунікацій, енергетики, оборони та іншого призначення	12.04 Для розміщення та експлуатації будівель і споруд автомобільного транспорту та дорожнього господарства

8000000000:78:255:0029	0,3032	вулиця Богатирська, Оболонський район, місто Київ	Землі промисловості, транспорту, електронних комунікацій, енергетики, оборони та іншого призначення	12.13 Земельні ділянки загального користування, які використовуються як вулиці, майдани, проїзди, дороги, набережні
8000000000:78:255:0124	0,4000	116 квартал Межигірського лісництва комунального підприємства "Святошинське лісопаркове господарство", Оболонський район, місто Київ	Землі лісогосподарського призначення	09.01 Для ведення лісового господарства і пов'язаних з ним послуг
8000000000:78:255:0125	1,7000	116 квартал Межигірського лісництва комунального підприємства "Святошинське лісопаркове господарство", Оболонський район, місто Київ	Землі лісогосподарського призначення	09.01 Для ведення лісового господарства і пов'язаних з ним послуг
8000000000:78:255:0011	0,0038	вулиця Богатирська, Оболонський район, місто Київ	Землі лісогосподарського призначення	09.01 Для ведення лісового господарства і пов'язаних з ним послуг
8000000000:78:255:0019	3,2497	вулиця Богатирська, Оболонський район, місто Київ	Землі промисловості, транспорту, електронних комунікацій, енергетики, оборони та іншого призначення	12.13 Земельні ділянки загального користування, які використовуються як вулиці, майдани, проїзди, дороги, набережні



			8000000000:78:255:0015	0,3756	вулиця Дніпроводська, Оболонський район, місто Київ	Землі промисловості, транспорту, електронних комунікацій, енергетики, оборони та іншого призначення	12.11 Для розміщення та експлуатації об'єктів дорожнього сервісу
			8000000000:78:255:0012	0,5326	вулиця Дніпроводська, Оболонський район, місто Київ	Землі промисловості, транспорту, електронних комунікацій, енергетики, оборони та іншого призначення	12.13 Земельні ділянки загального користування, які використовуються як вулиці, майдани, проїзди, дороги, набережні
			8000000000:78:255:0051	0,5748	вулиця Богатирська, Оболонський район, місто Київ	Землі промисловості, транспорту, електронних комунікацій, енергетики, оборони та іншого призначення	11.07 Земельні ділянки загального користування, які використовуються як зелені насадження спеціального призначення
10	546352746	Технічна документація із землеустрою щодо інвентаризації земель на території кадастрового кварталу 85:313 обмеженого вул. Кирилівською, вул. Ярославським та вул.Щекавицькою у Подільському районі м. Києві	8000000000:85:313:0007	0,1076	вулиця Ярославська, 5/2, Подільський район, місто Київ	Землі житлової та громадської забудови	03.10 Для будівництва та обслуговування адміністративних будинків, офісних будівель компаній, які займаються підприємницькою діяльністю, пов'язаною з отриманням прибутку

8000000000:85:313:0010	0,1740	провулок Ярославський, 4, Подільський район, місто Київ	Землі житлової та громадської забудови	02.10 Для будівництва і обслуговування багатоквартирного житлового будинку з об'єктами торгово- розважальної та ринкової інфраструктури
8000000000:85:313:0020	0,0174	вулиця Щекавицька, Подільський район, місто Київ	Землі промисловості, транспорту, електронних комунікацій, енергетики, оборони та іншого призначення	12.13 Земельні ділянки загального користування, які використовуються як вулиці, майдани, проїзди, дороги, набережні
8000000000:85:313:0009	0,0328	провулок Ярославський, Подільський район, місто Київ	Землі промисловості, транспорту, електронних комунікацій, енергетики, оборони та іншого призначення	12.13 Земельні ділянки загального користування, які використовуються як вулиці, майдани, проїзди, дороги, набережні
8000000000:85:313:0004	0,0439	вулиця Ярославська, Подільський район, місто Київ	Землі промисловості, транспорту, електронних комунікацій, енергетики, оборони та іншого призначення	12.13 Земельні ділянки загального користування, які використовуються як вулиці, майдани, проїзди, дороги, набережні
8000000000:85:313:0005	0,0391	вулиця Кирилівська, Подільський район, місто Київ	Землі промисловості, транспорту, електронних комунікацій, енергетики, оборони та іншого призначення	12.13 Земельні ділянки загального користування, які використовуються як вулиці, майдани, проїзди, дороги, набережні

			8000000000:85:313:0008	0,1140	вулиця Кирилівська, Подільський район, місто Київ	Землі промисловості, транспорту, електронних комунікацій, енергетики, оборони та іншого призначення	12.04 Для розміщення та експлуатації будівель і споруд автомобільного транспорту та дорожнього господарства
			8000000000:85:313:0003	0,0640	вулиця Ярославська, Подільський район, місто Київ	Землі промисловості, транспорту, електронних комунікацій, енергетики, оборони та іншого призначення	12.04 Для розміщення та експлуатації будівель і споруд автомобільного транспорту та дорожнього господарства
11	375206740	Технічна документація із землеустрою щодо інвентаризації земель на території кадастрового кварталу 76:066 обмеженого вулицями Велика Васильківська, Рогнідинська, Руставелі Шота та Саксаганського у Печерському районі м. Києва	8000000000:76:066:0045	0,2690	вулиця Велика Васильківська, 43/16, Печерський район, місто Київ	Землі історико- культурного призначення	08.01 Для забезпечення охорони об'єктів культурної спадщини
			8000000000:76:066:0013	0,2096	вулиця Руставелі Шота, 40/10, Печерський район, місто Київ	Землі історико- культурного призначення	08.01 Для забезпечення охорони об'єктів культурної спадщини
			8000000000:76:066:0023	0,0672	вулиця Саксаганського, 14, Печерський район, місто Київ	Землі житлової та громадської забудови	03.10 Для будівництва та обслуговування адміністративних будинків, офісних будівель компаній, які займаються підприємницькою діяльністю, пов'язаною з отриманням прибутку

8000000000:76:066:0049	0,1590	вулиця Руставелі Шота, 30б, Печерський район, місто Київ	Землі житлової та громадської забудови	02.10 Для будівництва і обслуговування багатоквартирного житлового будинку з об'єктами торгово- розважальної та ринкової інфраструктури
8000000000:76:066:0038	0,0458	вулиця Велика Васильківська, 33, Печерський район, місто Київ	Землі історико- культурного призначення	08.01 Для забезпечення охорони об'єктів культурної спадщини
8000000000:76:066:0020	0,0655	вулиця Рогнідинська, 2, Печерський район, місто Київ	Землі історико- культурного призначення	08.01 Для забезпечення охорони об'єктів культурної спадщини
8000000000:76:066:0016	0,3309	вулиця Велика Васильківська, 19, Печерський район, місто Київ	Землі історико- культурного призначення	08.01 Для забезпечення охорони об'єктів культурної спадщини
8000000000:76:066:0030	0,0637	вулиця Велика Васильківська, 21, Печерський район, місто Київ	Землі житлової та громадської забудови	03.10 Для будівництва та обслуговування адміністративних будинків, офісних будівель компаній, які займаються підприємницькою діяльністю, пов'язаною з отриманням прибутку
8000000000:76:066:0042	0,1093	вулиця Руставелі Шота, 24, Печерський район, місто Київ	Землі житлової та громадської забудови	02.10 Для будівництва і обслуговування багатоквартирного житлового будинку з об'єктами торгово- розважальної та ринкової інфраструктури
8000000000:76:066:0040	0,1681	вулиця Велика Васильківська, 23, Печерський район, місто Київ	Землі історико- культурного призначення	08.01 Для забезпечення охорони об'єктів культурної спадщини

8000000000:76:066:0008	0,1161	вулиця Руставелі Шота, Печерський район, місто Київ	Землі житлової та громадської забудови	02.12 Земельні ділянки загального користування, які використовуються як внутрішньоквартальні проїзди, пішохідні зони
8000000000:76:066:0050	0,1986	вулиця Велика Васильківська, 29, Печерський район, місто Київ	Землі історико- культурного призначення	08.01 Для забезпечення охорони об'єктів культурної спадщини
8000000000:76:066:0028	0,1646	вулиця Велика Васильківська, 27, Печерський район, місто Київ	Землі історико- культурного призначення	08.01 Для забезпечення охорони об'єктів культурної спадщини
8000000000:76:066:0037	0,0406	вулиця Велика Васильківська, 23а, Печерський район, місто Київ	Землі житлової та громадської забудови	03.07 Для будівництва та обслуговування будівель торгівлі
8000000000:76:066:0026	0,2147	вулиця Велика Васильківська, 25, Печерський район, місто Київ	Землі історико- культурного призначення	08.01 Для забезпечення охорони об'єктів культурної спадщини
8000000000:76:066:0035	0,0555	вулиця Руставелі Шота, 38, Печерський район, місто Київ	Землі історико- культурного призначення	08.01 Для забезпечення охорони об'єктів культурної спадщини
8000000000:76:066:0047	0,0755	вулиця Велика Васильківська, 41, Печерський район, місто Київ	Землі історико- культурного призначення	08.01 Для забезпечення охорони об'єктів культурної спадщини
8000000000:76:066:0044	0,0773	вулиця Саксаганського, 12а, Печерський район, місто Київ	Землі історико- культурного призначення	08.01 Для забезпечення охорони об'єктів культурної спадщини
8000000000:76:066:0009	0,0650	вулиця Руставелі Шота, 38б, Печерський район, місто Київ	Землі історико- культурного призначення	08.01 Для забезпечення охорони об'єктів культурної спадщини

8000000000:76:066:0018	0,0599	вулиця Руставелі Шота, 32, Печерський район, місто Київ	Землі історико- культурного призначення	08.01 Для забезпечення охорони об'єктів культурної спадщини
8000000000:76:066:0039	0,1754	вулиця Руставелі Шота, 34, Печерський район, місто Київ	Землі житлової та громадської забудови	02.10 Для будівництва і обслуговування багатоквартирного житлового будинку з об'єктами торгово- розважальної та ринкової інфраструктури
8000000000:76:066:0025	0,2432	вулиця Руставелі Шота, 26, Печерський район, місто Київ	Землі історико- культурного призначення	08.01 Для забезпечення охорони об'єктів культурної спадщини
8000000000:76:066:0737	0,3286	вулиця Руставелі Шота, 20, 20б, 20в, 22, 22а, Печерський район, місто Київ	Землі історико- культурного призначення	08.01 Для забезпечення охорони об'єктів культурної спадщини
8000000000:76:066:0022	0,0964	вулиця Саксаганського, 126, Печерський район, місто Київ	Землі житлової та громадської забудови	02.10 Для будівництва і обслуговування багатоквартирного житлового будинку з об'єктами торгово- розважальної та ринкової інфраструктури
8000000000:76:066:0024	0,0508	вулиця Руставелі Шота, 38в, Печерський район, місто Київ	Землі житлової та громадської забудови	03.10 Для будівництва та обслуговування адміністративних будинків, офісних будівель компаній, які займаються підприємницькою діяльністю, пов'язаною з отриманням прибутку
8000000000:76:066:0033	0,2769	вулиця Саксаганського, Печерський район, місто Київ	Землі промисловості, транспорту, електронних комунікацій, енергетики, оборони та іншого призначення	12.04 Для розміщення та експлуатації будівель і споруд автомобільного транспорту та дорожнього господарства

8000000000:76:066:0021	0,1211	вулиця Саксаганського, Печерський район, місто Київ	Землі промисловості, транспорту, електронних комунікацій, енергетики, оборони та іншого призначення	12.13 Земельні ділянки загального користування, які використовуються як вулиці, майдани, проїзди, дороги, набережні
8000000000:76:066:0036	0,5402	вулиця Велика Васильківська, Печерський район, місто Київ	Землі промисловості, транспорту, електронних комунікацій, енергетики, оборони та іншого призначення	12.13 Земельні ділянки загального користування, які використовуються як вулиці, майдани, проїзди, дороги, набережні
8000000000:76:066:0041	0,3850	вулиця Руставелі Шота, Печерський район, місто Київ	Землі промисловості, транспорту, електронних комунікацій, енергетики, оборони та іншого призначення	12.13 Земельні ділянки загального користування, які використовуються як вулиці, майдани, проїзди, дороги, набережні
8000000000:76:066:0043	0,1408	вулиця Рогнідинська, Печерський район, місто Київ	Землі промисловості, транспорту, електронних комунікацій, енергетики, оборони та іншого призначення	12.13 Земельні ділянки загального користування, які використовуються як вулиці, майдани, проїзди, дороги, набережні
8000000000:76:066:0027	0,0531	вулиця Руставелі Шота, 36, Печерський район, місто Київ	Землі історико- культурного призначення	08.01 Для забезпечення охорони об'єктів культурної спадщини
8000000000:76:066:0031	0,0543	вулиця Руставелі Шота, 30, Печерський район, місто Київ	Землі історико- культурного призначення	08.01 Для забезпечення охорони об'єктів культурної спадщини

			8000000000:76:066:0048	0,1689	вулиця Велика Васильківська, 23в, Печерський район, місто Київ	Землі житлової та громадської забудови	02.10 Для будівництва і обслуговування багатоквартирного житлового будинку з об'єктами торгово- розважальної та ринкової інфраструктури
12	568952677	Технічна документація із землеустрою щодо інвентаризації земель на території кадастрового кварталу 75:845 обмеженого проспектом Палладіна Академіка у Святошинському районі м. Києва	8000000000:75:845:0001	1,5956	проспект Палладіна Академіка, Святошинський район, місто Київ	Землі промисловості, транспорту, електронних комунікації, енергетики, оборони та іншого призначення	12.04 Для розміщення та експлуатації будівель і споруд автомобільного транспорту та дорожнього господарства
13	252847837	Технічна документація із землеустрою щодо інвентаризації земель на території кадастрового кварталу 91:052 обмеженого вул. Щусева, пров. Щусева, вул. Вавилових, вул. Ризька у Шевченківському районі м. Києва	8000000000:91:052:0029	0,2474	вулиця Ризька, 18, Шевченківський район, місто Київ,	Землі житлової та громадської забудови	02.03 Для будівництва і обслуговування багатоквартирного житлового будинку



14	660975240	Технічна документація із землеустрою щодо інвентаризації земель на території кадастрового кварталу 88:043 обмеженого вул. Черняхівського, вул. Вовчогірська, вул. Олександра Бринжали, вул. Естонська у Шевченківському районі м. Києва	8000000000:88:043:0026	0,2651	вулиця Олександра Бринжали, 1, Шевченківський район, місто Київ	Землі житлової та громадської забудови	02.03 Для будівництва і обслуговування багатоквартирного житлового будинку
15	325223846	Технічна документація із землеустрою щодо інвентаризації земель на території кадастрових кварталів 90:690 та 90:141 в межах затоки р. Дніпро Берковщина у Дарницькому районі м. Києва	8000000000:90:141:0044	20,7011	затока р. Дніпро Берковщина, Дарницький район, місто Київ	Землі водного фонду	10.01 Для експлуатації та догляду за водними об'єктами

16	587552684	Технічна документація із землеустрою щодо інвентаризації земель на території кадастрового кварталу 66:189 обмеженого вулицею Полуботка Павла Гетьмана, вулицею Хоткевича Гната, вулицею Краківською, вулицею Поправки Юрія у Дніпровському районі м. Києва	8000000000:66:189:0028	0,1460	вулиця Краківська, 25, Дніпровський район, місто Київ	Землі житлової та громадської забудови	02.09 Для будівництва і обслуговування паркінгів та автостоянок на землях житлової та громадської забудови
17	365218234	Технічна документація із землеустрою щодо інвентаризації земель на території кадастрового кварталу 79:023 обмеженого вул. Федорова Івана, вул. Антоновича, вул. Лабораторна та вул. Малевича Казимира у Голосіївському районі м. Києва	8000000000:79:023:0027	0,1915	вулиця Антоновича, 90-92, Голосіївський район, місто Київ,	Землі житлової та громадської забудови	02.10 Для будівництва і обслуговування багатоквартирного житлового будинку з об'єктами торгово-розважальної та ринкової інфраструктури
			8000000000:79:023:0022	0,3090	вулиця Антоновича, 88, Голосіївський район, місто Київ,	Землі житлової та громадської забудови	02.10 Для будівництва і обслуговування багатоквартирного житлового будинку з об'єктами торгово-розважальної та ринкової інфраструктури

Київський міський голова

Віталій КЛИЧКО



№ з/п	Кад. номер	Код цільового призначення	Площа (га)
1	0002	03.10	0,2115
2	0003	12.04	0,3635
3	0005	12.04	0,1671
4	0008	12.04	0,0693
5	0009	07.08	1,5643
	Разом		2,3757

Умовні позначення:

— Межі земельних ділянок

№ з/п	Кад. номер	Код цільового призначення	Площа (га)
1	0028	02.09	0,1460
	Разом		0,1460



Умовні позначення:

— Межі земельних ділянок

№ з/п	Кад. номер	Код цільового призначення	Площа (га)
1	0017	14.02	0,0123
	Разом		0,0123



Умовні позначення:

— Межі земельних ділянок



№ з/п	Кад. номер	Код цільового призначення	Площа (га)
1	0003	02.12	0,0254
2	0004	02.12	0,0199
3	0005	12.04	0,0526
4	0006	12.04	0,0255
5	0009	11.07	0,1215
6	0011	02.12	0,0141
7	0013	02.03	0,8237
8	0014	02.12	0,0385
9	0016	02.10	1,2773
10	0017	12.13	0,0445
11	0019	12.04	0,2054
12	0020	12.04	0,1654
13	0021	02.12	0,0825
14	0022	12.13	0,1364
15	0023	12.13	0,0471
16	0032	12.04	0,2827
17	0033	02.09	0,3308
	Разом		3,6933

Умовні позначення:

— Межі земельних ділянок

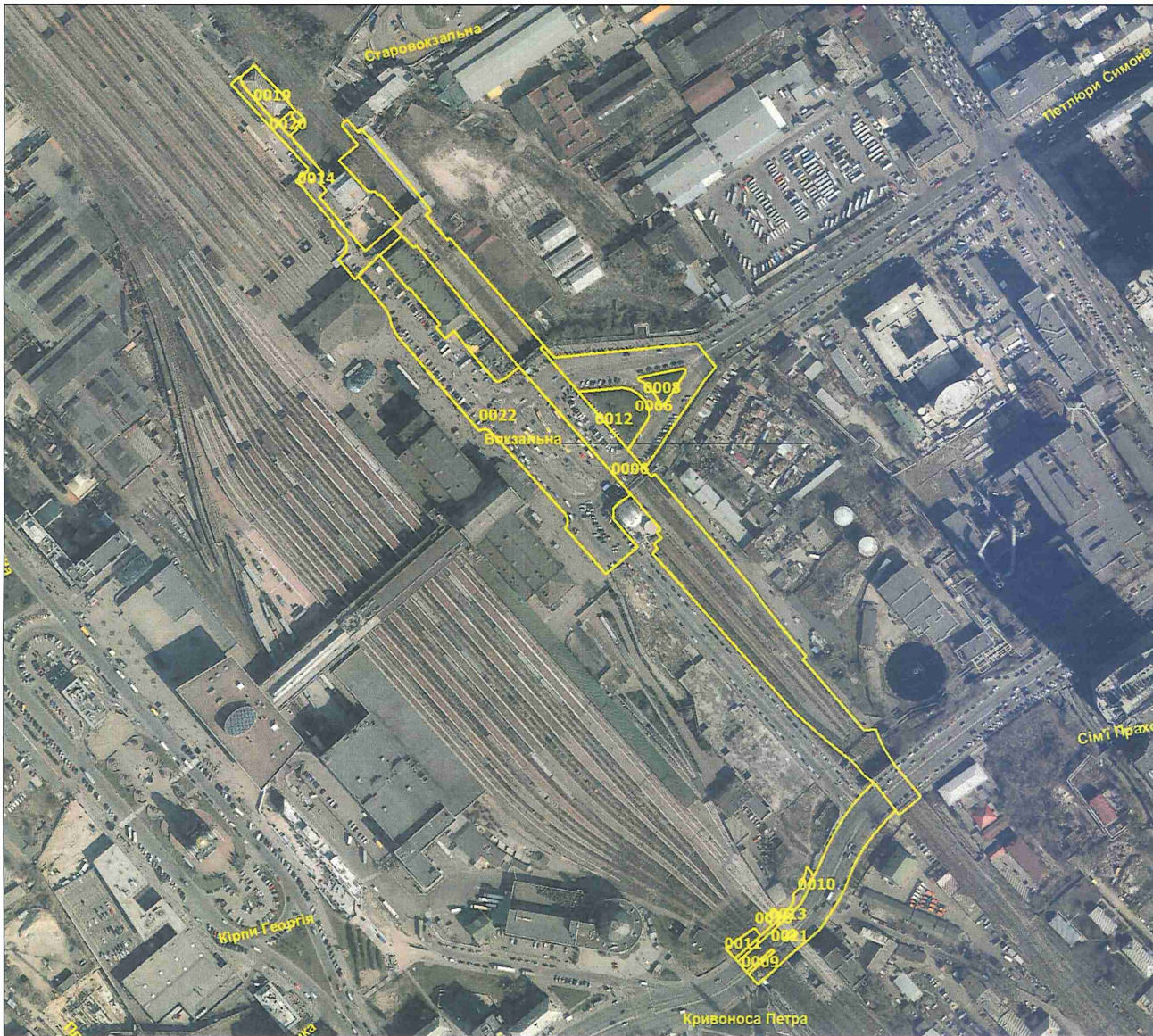

№ з/п	Кад. номер	Код цільового призначення	Площа (га)
1	0006	12.01	1,8271
2	0008	11.07	0,0494
3	0009	12.01	0,0069
4	0010	12.04	0,4184
5	0011	12.01	0,0237
6	0012	11.07	0,1387
7	0013	12.13	0,0397
8	0014	12.13	0,1792
9	0018	12.01	0,0069
10	0019	03.03	0,0845
11	0020	14.02	0,0154
12	0021	12.01	0,0029
13	0022	12.04	1,1616
14	0066	12.04	0,4402
	Разом		4,3946

Умовні позначення:

— Межі земельних ділянок



№ з/п	Кад. номер	Код цільового призначення	Площа (га)
1	0002	09.03	0,0036
2	0003	09.03	0,0036
3	0001	09.03	21,7486
	Разом		21,7558

Умовні позначення:

— Межі земельних ділянок



№ з/п	Кад. номер	Код цільового призначення	Площа (га)
1	0001	12.04	1,5956
	Разом		1,5956



Умовні позначення:

— Межі земельних ділянок



№ з/п	Кад. номер	Код цільового призначення	Площа (га)
1	0002	02.12	0,0136
2	0004	03.01	0,0480
3	0008	02.12	0,2932
4	0009	12.04	0,0694
5	0010	12.04	0,1063
6	0011	03.20	0,0053
7	0012	02.10	0,2796
8	0013	03.20	0,0053
9	0014	08.01	0,1281
10	0015	02.09	0,0345
11	0016	08.01	0,1754
	Разом		1,1587

Умовні позначення:

— Межі земельних ділянок



№ з/п	Кад. номер	Код цільового призначення	Площа (га)
1	0005	12.13	0,1174
2	0006	08.01	0,1371
3	0007	08.01	0,3393
4	0008	12.04	0,2480
5	0009	08.01	0,0581
6	0010	12.13	0,2163
7	0011	02.10	0,4335
8	0012	12.13	0,0804
9	0016	12.04	0,1163
10	0017	12.13	0,0602
11	0018	02.10	0,2705
12	0019	02.12	0,0268
13	0020	08.01	0,1165
14	0021	02.10	0,1036
15	0022	02.10	0,3588
16	0023	02.10	0,2604
17	0024	08.01	0,4065
18	0025	02.10	0,1698
19	0109	02.10	0,1058
	Разом		3,6253

Умовні позначення:

— Межі земельних ділянок

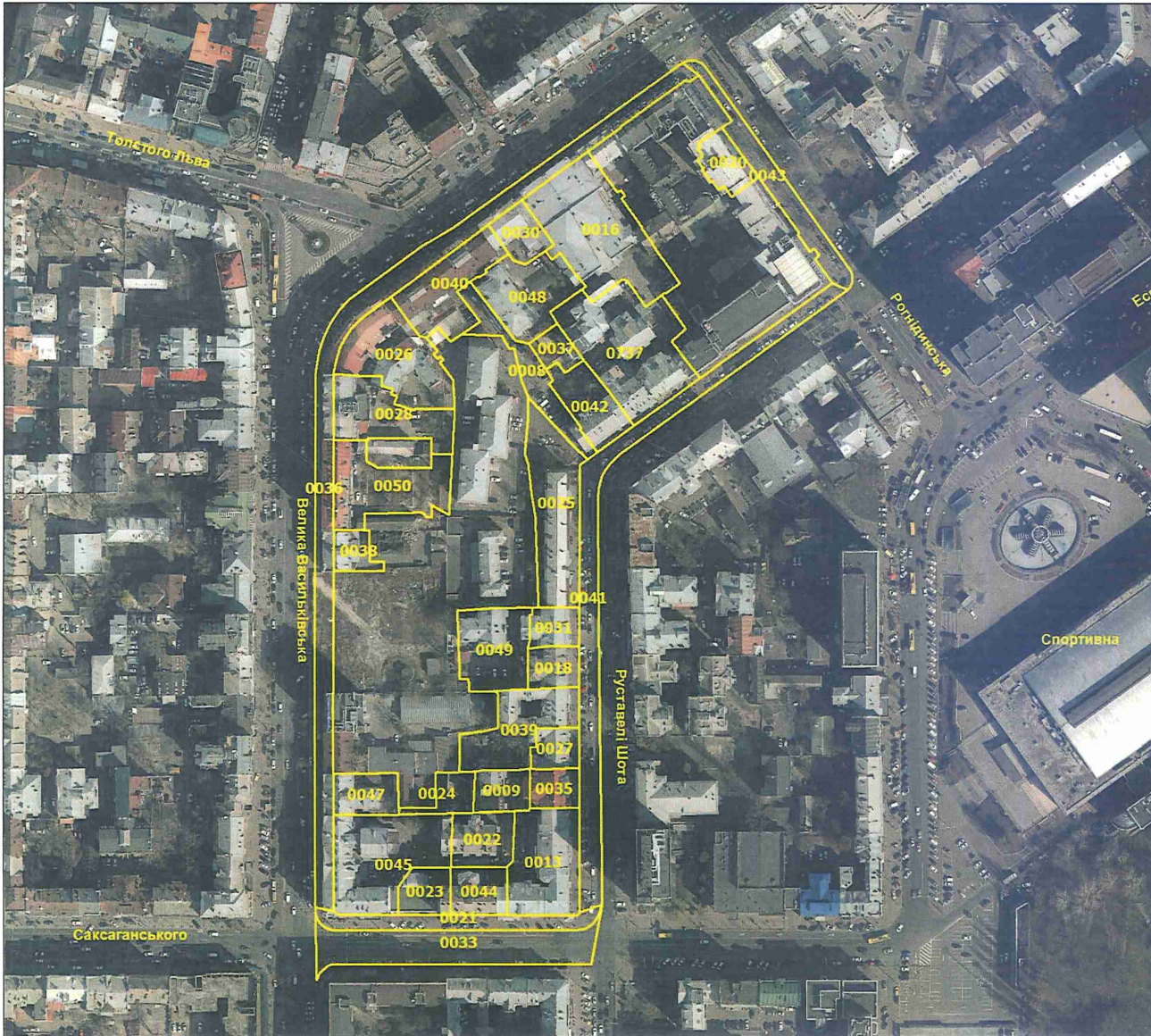

№ з/п	Кад. номер	Код цільового призначення	Площа (га)
1	0008	02.12	0,1161
2	0009	08.01	0,0650
3	0013	08.01	0,2096
4	0016	08.01	0,3309
5	0018	08.01	0,0599
6	0020	08.01	0,0655
7	0021	12.13	0,1211
8	0022	02.10	0,0964
9	0023	03.10	0,0672
10	0024	03.10	0,0508
11	0025	08.01	0,2432
12	0026	08.01	0,2147
13	0027	08.01	0,0531
14	0028	08.01	0,1646
15	0030	03.10	0,0637
16	0031	08.01	0,0543
17	0033	12.04	0,2769
18	0035	08.01	0,0555
19	0036	12.13	0,5402
20	0037	03.07	0,0406
21	0038	08.01	0,0458
22	0039	02.10	0,1754
23	0040	08.01	0,1681
24	0041	12.13	0,3850
25	0042	02.10	0,1093
26	0043	12.13	0,1408
27	0044	08.01	0,0773
28	0045	08.01	0,2690
29	0047	08.01	0,0755
30	0048	02.10	0,1689
31	0049	02.10	0,1590
32	0050	08.01	0,1986
33	0737	08.01	0,3286
	Разом		5,1906

Умовні позначення:

— Межі земельних ділянок



№ з/п	Кад. номер	Код цільового призначення	Площа (га)
1	0004	11.02	0,0654
2	0007	09.01	0,3746
3	0008	14.02	0,0049
4	0009	09.01	0,0028
5	0010	12.13	0,1214
6	0011	09.01	0,0038
7	0012	12.13	0,5326
8	0013	14.02	0,0122
9	0014	14.02	0,0059
10	0015	12.11	0,3756
11	0016	09.03 09.01-09.02, 09.04-09.05	0,0049
12	0017	09.03 09.01-09.02, 09.04-09.05	0,0005
13	0018	12.04	0,2144
14	0019	12.13	3,2497
15	0020	14.02	0,0030
16	0021	14.02	0,0071
17	0022	11.04	0,0582
18	0023	09.03 09.01-09.02, 09.04-09.05	0,0048
19	0024	14.02	0,0106
20	0025	14.02	0,0122
21	0026	09.03 09.01-09.02, 09.04-09.05	1,7000
22	0027	09.03 09.01-09.02, 09.04-09.05	0,0045
23	0028	11.04	0,0130
24	0029	12.13	0,3032
25	0030	11.07	0,3880
26	0031	09.03 09.01-09.02, 09.04-09.05	2,7000
27	0032	14.02	0,0093
28	0034	14.02	0,0035
29	0035	11.04	0,4694
30	0036	14.02	0,0066
31	0037	14.02	0,0083
32	0038	12.01	0,1512
33	0040	14.02	0,0005
34	0042	11.02	0,3803

Умовні позначення:

— Межі земельних ділянок



№ з/п	Кад. номер	Код цільового призначення	Площа (га)
35	0043	14.02	0,0030
36	0044	11.02	0,0714
37	0045	09.03 09.01-09.02, 09.04-09.05	0,0038
38	0047	11.02	0,5157
39	0048	12.13	1,0005
40	0049	12.13	0,1587
41	0050	03.11	0,1120
42	0051	11.07	0,5748
43	0054	12.11	0,3027
44	0124	09.01	0,4000
45	0125	09.01	1,7000
46	1030	12.13	0,3137
	Разом		16,3587

Умовні позначення:

— Межі земельних ділянок

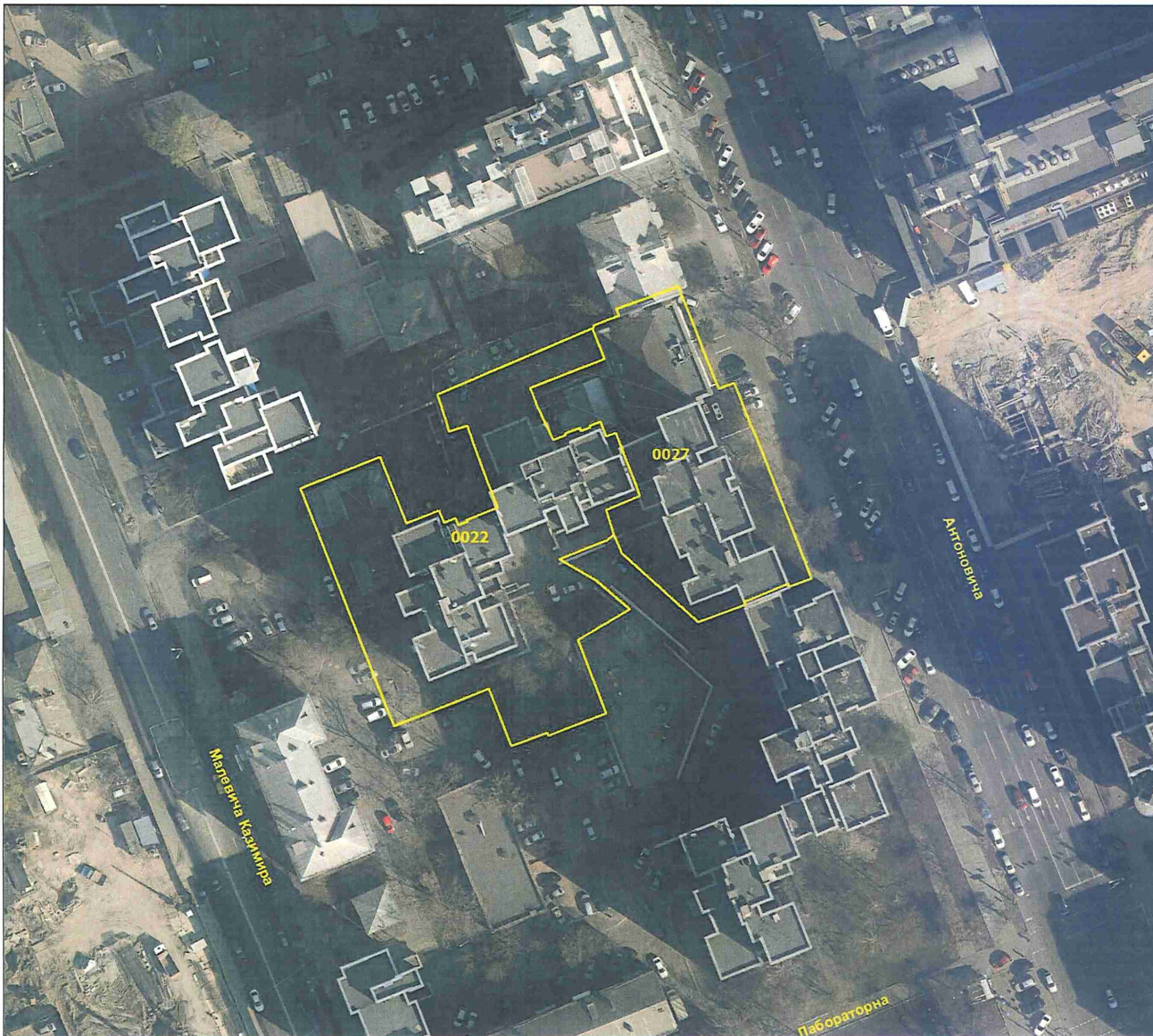

№ з/п	Кад. номер	Код цільового призначення	Площа (га)
1	0022	02.10	0,3090
2	0027	02.10	0,1915
	Разом		0,5005

Умовні позначення:

— Межі земельних ділянок

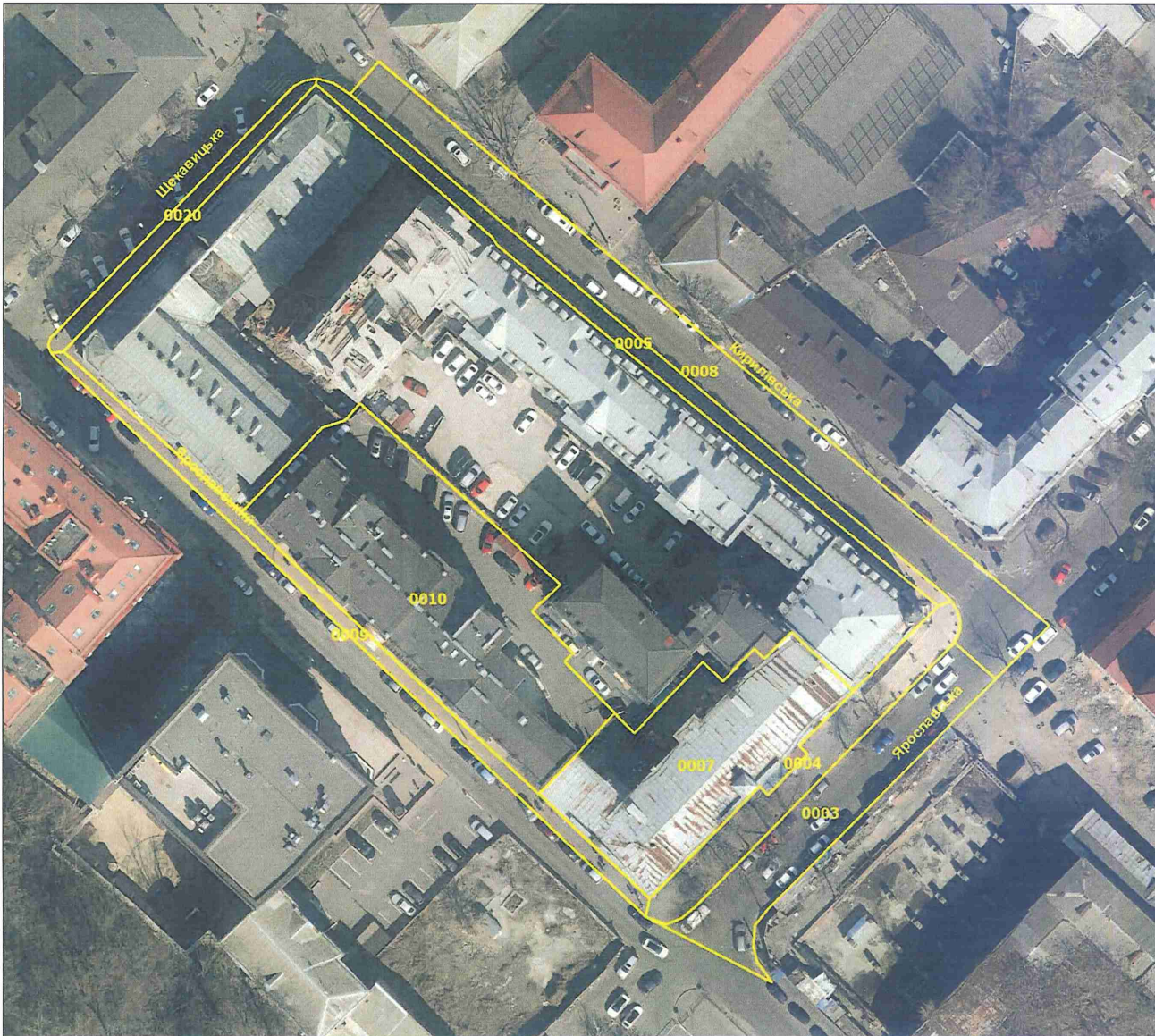

№ з/п	Кад. номер	Код цільового призначення	Площа (га)
1	0003	12.04	0,0640
2	0004	12.13	0,0439
3	0005	12.13	0,0391
4	0007	03.10	0,1076
5	0008	12.04	0,1140
6	0009	12.13	0,0328
7	0010	02.10	0,1740
8	0020	12.13	0,0174
	Разом		0,5928

Умовні позначення:

— Межі земельних ділянок





№ з/п	Кад. номер	Код цільового призначення	Площа (га)
1	0003	02.10	0,1488
2	0005	02.12	0,0094
3	0006	03.10	0,0121
4	0007	12.13	0,1044
5	0008	12.04	0,1969
6	0009	12.13	0,0744
7	0010	14.02	0,0139
8	0012	03.10	0,0807
9	0013	12.13	0,0679
10	0014	02.10	0,1522
11	0016	02.10	0,2345
12	0017	02.10	0,0299
13	0018	12.13	0,1096
14	0019	02.12	0,0439
15	0020	08.01	0,4199
16	0021	08.01	0,0397
17	0022	08.01	0,2473
	Разом		1,9855

Умовні позначення:

— Межі земельних ділянок

№ з/п	Кад. номер	Код цільового призначення	Площа (га)
1	0026	02.03	0,2651
	Разом		0,2651



Умовні позначення:

— Межі земельних ділянок

№ з/п	Кад. номер	Код цільового призначення	Площа (га)
1	0044	10.01	20,7011
	Разом		20,7011



Умовні позначення:

— Межі земельних ділянок



№ з/п	Кад. номер	Код цільового призначення	Площа (га)
1	0029	02.03	0,2474
	Разом		0,2474

Умовні позначення:

— Межі земельних ділянок



№ з/п	Кад. номер	Код цільового призначення	Площа (га)
1	0008	12.04	0,3319
2	0009	12.13	0,1109
3	0010	12.04	0,0499
4	0011	03.12	0,1051
5	0012	03.10	0,1863
6	0013	12.04	0,1880
7	0014	12.13	0,0811
8	0015	03.10	0,0099
9	0016	12.13	0,1608
10	0018	08.01	0,0952
11	0019	08.01	0,1575
	Разом		1,4766

Умовні позначення:

— Межі земельних ділянок



## КИЇВСЬКА МІСЬКА РАДА

Терентьєву М. О.  
Положишник В. О.

Прошу розглянути проєкт рішення від 27.08.2024  
№ 08/231- 1232/ПР в установленому порядку.

Омельченко А. В.

Для контролю за проходженням та тиражування.

Володимир БОНДАРЕНКО

“27” серпня 2024 року  
№ 08/231 – 1232/ПР

08/231-1232/ПР  
27.08.2024



УКРАЇНА

ВИКОНАВЧИЙ ОРГАН КИЇВСЬКОЇ МІСЬКОЇ РАДИ  
(КИЇВСЬКА МІСЬКА ДЕРЖАВНА АДМІНІСТРАЦІЯ)

**ДЕПАРТАМЕНТ ЗЕМЕЛЬНИХ РЕСУРСІВ**

бул. Хрещатик, 32-а, м. Київ, 01001 тел. (044) 202 78 15  
Контактний центр міста Києва (044) 15 51 E-mail: [kyivland@kyivcity.gov.ua](mailto:kyivland@kyivcity.gov.ua) Код ЄДРПОУ 26199097

27.08.2024 № 25715-ОП - 70086

Заступнику міського голови-  
секретарю Київської міської ради  
Володимиру БОНДАРЕНКУ

Шановний Володимире Володимировичу!

Департамент земельних ресурсів виконавчого органу Київської міської ради (Київської міської державної адміністрації) відповідно до пункту 3 статті 26 Регламенту Київської міської ради, затвердженого рішенням Київської міської ради від 04.11.2021 № 3135/3176, направляє проєкт рішення Київської міської ради «Про затвердження технічних документацій із землеустрою щодо інвентаризації земель» (справа-контейнер **750881532**) для подальшого опрацювання.

Додатки:

- проєкт рішення Київської міської ради «Про затвердження технічних документацій із землеустрою щодо інвентаризації земель» (750881532) на 39 арк. в 1 прим.;
- пояснювальна записка на 2 арк. в 1 прим.;
- оригінал технічної документації із землеустрою щодо інвентаризації земель (справа №305275496) 1 книга в 1 прим.;
- оригінал технічної документації із землеустрою щодо інвентаризації земель (справа № 767232523) 1 книга в 1 прим.;
- оригінал технічної документації із землеустрою щодо інвентаризації земель (справа № 676605259) 1 книга в 1 прим.;
- оригінал технічної документації із землеустрою щодо інвентаризації земель (справа № 590252883) 1 книга в 1 прим.;
- оригінал технічної документації із землеустрою щодо інвентаризації земель (справа № 252854557) 1 книга в 1 прим.;
- оригінал технічної документації із землеустрою щодо інвентаризації земель (справа № 576452976) 1 книга в 1 прим.;
- оригінал технічної документації із землеустрою щодо інвентаризації земель (справа № 252734211) 1 книга в 1 прим.;

- оригінал технічної документації із землеустрою щодо інвентаризації земель (справа № 684595275) 1 книга в 1 прим.;
- оригінал технічної документації із землеустрою щодо інвентаризації земель (справа № 395222321) 1 книга в 1 прим.;
- оригінал технічної документації із землеустрою щодо інвентаризації земель (справа № 546352746) 1 книга в 1 прим.;
- оригінал технічної документації із землеустрою щодо інвентаризації земель (справа № 375206740) 1 книга в 1 прим.;
- оригінал технічної документації із землеустрою щодо інвентаризації земель (справа № 568952677) 1 книга в 1 прим.;
- оригінал технічної документації із землеустрою щодо інвентаризації земель (справа № 252847837) 1 книга в 1 прим.;
- оригінал технічної документації із землеустрою щодо інвентаризації земель (справа № 660975240) 1 книга в 1 прим.;
- оригінал технічної документації із землеустрою щодо інвентаризації земель (справа № 325223846) 1 книга в 1 прим.;
- оригінал технічної документації із землеустрою щодо інвентаризації земель (справа № 587552684) 1 книга в 1 прим.;
- оригінал технічної документації із землеустрою щодо інвентаризації земель (справа № 365218234) 1 книга в 1 прим.;
- витяги з бази даних Міського земельного кадастру на 47 арк. в 1 прим.;
- матеріали супутникової фотозйомки на 19 арк. в 1 прим.

З повагою

В. о. директора

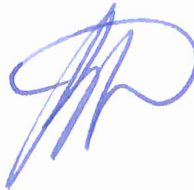

Віктор ДВОРНИКОВ



Текст проекту рішення у паперовому вигляді відповідає проекту в електронному вигляді на USB носії.

Начальник другого відділу  
управління землеустрою та ринку земель  
Департаменту земельних ресурсів  
виконавчого органу Київської міської ради  
(Київської міської державної адміністрації)

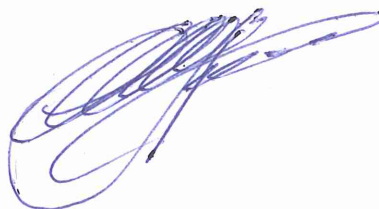
A handwritten signature in blue ink, consisting of several overlapping loops and a long horizontal stroke extending to the right.

Станіслав КОРОСТІЙ