

08/231-1215/11P
26.08.2024



КИЇВСЬКА МІСЬКА РАДА
III сесія IX скликання

Р І Ш Е Н Н Я

Київ

№ _____

**Про затвердження технічних
документацій із землеустрою щодо
інвентаризації земель**



416531650

Відповідно до статей 9, 20, 79¹, 83, 122, 186 Земельного кодексу України, статей 35, 57 Закону України «Про землеустрій», Закону України «Про Державний земельний кадастр», Закону України «Про внесення змін до деяких законодавчих актів України щодо розмежування земель державної та комунальної власності», пункту 34 частини першої статті 26 Закону України «Про місцеве самоврядування в Україні», Порядку проведення інвентаризації земель, затвердженого постановою Кабінету Міністрів України від 05 червня 2019 року № 476, Порядку ведення Державного земельного кадастру, затвердженого постановою Кабінету Міністрів України від 17 жовтня 2012 року № 1051, рішення Київської міської ради від 10 вересня 2015 року № 958/1822 «Про інвентаризацію земель міста Києва» та враховуючи, що земельні ділянки зареєстровані в Державному земельному кадастрі, розглянувши технічні документації із землеустрою щодо інвентаризації земель, Київська міська рада

ВИРІШИЛА:

1. Затвердити технічні документації із землеустрою щодо інвентаризації земель та віднести земельні ділянки до відповідної категорії земель, виду цільового призначення земельних ділянок згідно з додатком до цього рішення (справа № 416531650).

2. Департаменту земельних ресурсів виконавчого органу Київської міської ради (Київської міської державної адміністрації) вжити заходів щодо державної реєстрації права комунальної власності територіальної громади м. Києва на земельні ділянки згідно з додатком до цього рішення у порядку, встановленому Законом України «Про державну реєстрацію речових прав на нерухоме майно та їх обтяжень».

3. Контроль за виконанням цього рішення покласти на постійну комісію Київської міської ради з питань архітектури, містопланування та земельних відносин.

Київський міський голова

Віталій КЛИЧКО

ПОДАННЯ:

Заступник голови
Київської міської державної адміністрації
з питань здійснення самоврядних повноважень

Петро ОЛЕНИЧ

В.о. Директор Департаменту земельних ресурсів
виконавчого органу Київської міської ради
(Київської міської державної адміністрації)



Валентина ПЕЛИХ
В. Пеліх

Начальник юридичного управління
Департаменту земельних ресурсів
виконавчого органу Київської міської ради
(Київської міської державної адміністрації)



Дмитро РАДЗІЄВСЬКИЙ

ПОГОДЖЕНО:

Постійна комісія Київської міської ради
з питань архітектури, містопланування
та земельних відносин

Голова

Михайло ТЕРЕНТЬЄВ

Секретар

Юрій ФЕДОРЕНКО

Начальник управління правового
забезпечення діяльності
Київської міської ради

Валентина ПОЛОЖИШНИК

ПОЯСНЮВАЛЬНА ЗАПИСКА

№ ПЗН-70007 від 21.08.2024

до проекту рішення Київської міської ради:

*Про затвердження технічних документацій із землеустрою
щодо інвентаризації земель*

До справи
№ 416531650



1. Юридична особа:

Назва	<i>КИЇВСЬКА МІСЬКА РАДА</i>
Перелік засновників (учасників) юридичної особи	<i>КИЇВСЬКА МІСЬКА РАДА Адреса засновника: м. Київ, Шевченківський район, вул. Хрещатик, 36</i>
Кінцевий бенефіціарний власник (контролер)	<i>Відсутній</i>
Реєстраційний номер:	<i>№ 355369663</i>

2. Відомості про земельні ділянки: зазначені у додатку до проекту рішення Київської міської ради.

3. Обґрунтування прийняття рішення.

Відповідно до рішення Київської міської ради від 10.09.2015 № 958/1822 «Про інвентаризацію земель міста Києва», на виконання Міської цільової програми використання та охорони земель міста Києва на 2019-2021 роки, затвердженої рішенням Київської міської ради від 04.12.2018 № 229/6280, та Міської цільової програми використання та охорони земель міста Києва на 2022-2025 роки, затвердженої рішенням Київської міської ради від 07.10.2021 № 2727/2768, з дотриманням вимог Земельного кодексу України, Закону України «Про землеустрій», Закону України «Про Державний земельний кадастр», Порядку проведення інвентаризації земель, затвердженого постановою Кабінету Міністрів України від 05.06.2019 № 476 та Порядку ведення Державного земельного кадастру, затвердженого постановою Кабінету Міністрів України від 17.10.2012 № 1051, комунальним підприємством «Київський інститут земельних відносин» виконані заходи з розробки технічних документацій із землеустрою щодо інвентаризації земель.

Відповідно до статей 9, 20, 79¹, 83, 122, 186 Земельного кодексу України, статей 35, 57 Закону України «Про землеустрій» та враховуючи, що земельні ділянки зареєстровані в Державному земельному кадастрі, Департаментом земельних ресурсів виконавчого органу Київської міської ради (Київської міської державної адміністрації) розроблено відповідний проект рішення Київської міської ради.

4. Мета прийняття рішення.

Метою прийняття рішення є затвердження технічних документацій із землеустрою щодо інвентаризації земель на території міста Києва для забезпечення формування земель комунальної власності територіальної громади міста Києва та подальшого оформлення прав на них, в тому числі спрощення процедури оформлення прав на землю, підвищення ефективності міського землекористування, збільшення надходжень коштів до міського бюджету від плати за землю, продажу земельних ділянок на земельних торгах та права оренди на них тощо.

5. Особливі характеристики земельних ділянок: зазначені у додатку до проекту рішення Київської міської ради.

Технічні документації із землеустрою щодо інвентаризації земель містять інформацію та відомості надані структурним підрозділом Київської міської державної адміністрації у сфері охорони навколишнього природного середовища (Управлінням екології та природних ресурсів виконавчого органу Київської міської ради (Київської міської державної адміністрації) (кадастровий квартал 75:322), (Департаментом захисту довкілля та адаптації до зміни клімату виконавчого органу Київської міської ради (Київської міської державної адміністрації)) (кадастровий квартал 78:131), центральним органом виконавчої влади, що реалізує державну політику у сфері охорони культурної спадщини (Міністерством культури та інформаційної політики України) (кадастрові квартали 82:112, 76:021, 82:062, 82:093, 82:117, 72:082, 78:131, 91:119, 82:054), органом охорони культурної спадщини органу виконавчої влади Київської міської державної адміністрації (Департаментом охорони культурної спадщини виконавчого органу Київської міської ради (Київської міської державної адміністрації)) (кадастрові квартали 82:112, 76:021, 82:062, 82:093, 82:117, 72:082, 78:131, 91:119, 82:054).

6. Стан нормативно-правової бази у даній сфері правового регулювання.

Загальні засади та порядок проведення інвентаризації земель визначено Земельним кодексом України, Законом України «Про землеустрій», Законом України «Про Державний земельний кадастр», Порядком проведення інвентаризації земель, затвердженим постановою Кабінету Міністрів України від 05.06.2019 № 476, та Порядком ведення Державного земельного кадастру, затвердженим постановою Кабінету Міністрів України від 17.10.2012 № 1051.

Проект рішення не стосується прав і соціальної захищеності осіб з інвалідністю та не матиме впливу на життєдіяльність цієї категорії.

Проект рішення не містить службової інформації у розумінні статті 6 Закону України «Про доступ до публічної інформації».

Проект рішення не містить інформації про фізичну особу (персональні дані) у розумінні статей 11 та 21 Закону України «Про інформацію» та статті 2 Закону України «Про захист персональних даних».

7. Фінансово-економічне обґрунтування.

Реалізація рішення не потребує додаткових витрат міського бюджету.

8. Прогноз соціально-економічних та інших наслідків прийняття рішення.

Наслідками прийняття розробленого проекту рішення стане:

- реалізація зацікавленою особою своїх прав щодо використання земельної ділянки;
- підвищення ефективності міського землекористування;
- збільшення надходжень коштів до міського бюджету від плати за землю, продажу земельних ділянок та права оренди землі тощо.

Доповідач: директор Департаменту земельних ресурсів **Валентина ПЕЛИХ**

В.о. Директор Департаменту земельних ресурсів



Валентина ПЕЛИХ
В. Пелих

Додаток
до рішення Київської міської ради
від _____ № _____

Порядковий номер	Реєстраційний номер справи	Назва технічної документації із землеустрою	Кадастровий номер земельної ділянки	Площа земельної ділянки, га	Адреса	Категорія земель	Код виду цільового призначення, назва
1	365254173	Технічна документація із землеустрою щодо інвентаризації земель на території кадастрового кварталу 82:112 обмеженого вулицею Іоанна Павла II, бульваром Миколи Міхновського, вулицею Чеською та вулицею Джона Маккейна у Печерському районі м. Києва	8000000000:82:112:0021	0,2441	м. Київ, Печерський р-н, вулиця Джона Маккейна, 22А	Землі житлової та громадської забудови	02.03 Для будівництва і обслуговування багатоквартирного житлового будинку
			8000000000:82:112:0029	0,3987	м. Київ, Печерський р-н, вулиця Джона Маккейна, 22/1	Землі житлової та громадської забудови	02.10 Для будівництва і обслуговування багатоквартирного житлового будинку з об'єктами торгово-розважальної та ринкової інфраструктури
			8000000000:82:112:0013	1,2263	м. Київ, Печерський р-н, вулиця Іоанна Павла II, 20, 22, бульвар Миколи Міхновського, 21	Землі житлової та громадської забудови	02.10 Для будівництва і обслуговування багатоквартирного житлового будинку з об'єктами торгово-розважальної та ринкової інфраструктури
			8000000000:82:112:0028	0,4238	м. Київ, Печерський р-н, бульвар Миколи Міхновського, 19А	Землі житлової та громадської забудови	02.03 Для будівництва і обслуговування багатоквартирного житлового будинку
			8000000000:82:112:0032	0,1053	м. Київ, Печерський р-н, вулиця Чеська, 3	Землі житлової та громадської забудови	02.03 Для будівництва і обслуговування багатоквартирного житлового будинку

8000000000:82:112:0024	0,3596	м. Київ, Печерський р-н, бульвар Миколи Міхновського, 17А	Землі житлової та громадської забудови	02.10 Для будівництва і обслуговування багатоквартирного житлового будинку з об'єктами торгово-розважальної та ринкової інфраструктури
8000000000:82:112:0026	0,1848	м. Київ, Печерський р-н, вулиця Чеська, 1/22	Землі житлової та громадської забудови	02.03 Для будівництва і обслуговування багатоквартирного житлового будинку
8000000000:82:112:0016	0,5742	м. Київ, Печерський р-н, бульвар Миколи Міхновського, 17/5	Землі житлової та громадської забудови	02.10 Для будівництва і обслуговування багатоквартирного житлового будинку з об'єктами торгово-розважальної та ринкової інфраструктури
8000000000:82:112:0025	0,1914	м. Київ, Печерський р-н, вулиця Джона Маккейна	Землі промисловості, транспорту, електронних комунікацій, енергетики, оборони та іншого призначення	12.13 Земельні ділянки загального користування, які використовуються як вулиці, майдани, проїзди, дороги, набережні
8000000000:82:112:0011	0,0355	м. Київ, Печерський р-н, вулиця Чеська	Землі житлової та громадської забудови	02.12 Земельні ділянки загального користування, які використовуються як внутрішньоквартальні проїзди, пішохідні зони
8000000000:82:112:0023	0,0817	м. Київ, Печерський р-н, вулиця Чеська	Землі промисловості, транспорту, електронних комунікацій, енергетики, оборони та іншого призначення	12.13 Земельні ділянки загального користування, які використовуються як вулиці, майдани, проїзди, дороги, набережні

8000000000:82:112:0031	0,0105	м. Київ, Печерський р-н, бульвар Миколи Міхновського	Землі промисловості, транспорту, електронних комунікацій, енергетики, оборони та іншого призначення	12.04 Для розміщення та експлуатації будівель і споруд автомобільного транспорту та дорожнього господарства
8000000000:82:112:0020	0,0896	м. Київ, Печерський р-н, бульвар Миколи Міхновського	Землі промисловості, транспорту, електронних комунікацій, енергетики, оборони та іншого призначення	11.07 Земельні ділянки загального користування, які використовуються як зелені насадження спеціального призначення
8000000000:82:112:0019	0,1197	м. Київ, Печерський р-н, бульвар Миколи Міхновського	Землі промисловості, транспорту, електронних комунікацій, енергетики, оборони та іншого призначення	11.07 Земельні ділянки загального користування, які використовуються як зелені насадження спеціального призначення
8000000000:82:112:0027	0,1446	м. Київ, Печерський р-н, бульвар Миколи Міхновського	Землі промисловості, транспорту, електронних комунікацій, енергетики, оборони та іншого призначення	11.07 Земельні ділянки загального користування, які використовуються як зелені насадження спеціального призначення
8000000000:82:112:0030	0,1429	м. Київ, Печерський р-н, бульвар Миколи Міхновського	Землі промисловості, транспорту, електронних комунікацій, енергетики, оборони та іншого призначення	12.13 Земельні ділянки загального користування, які використовуються як вулиці, майдани, проїзди, дороги, набережні
8000000000:82:112:0009	0,0193	м. Київ, Печерський р-н, бульвар Миколи Міхновського	Землі промисловості, транспорту, електронних комунікацій, енергетики, оборони та іншого призначення	11.07 Земельні ділянки загального користування, які використовуються як зелені насадження спеціального призначення

			8000000000:82:112:0017	0,0497	м. Київ, Печерський р-н, вулиця Джона Маккейна	Землі житлової та громадської забудови	02.12 Земельні ділянки загального користування, які використовуються як внутрішньоквартальні проїзди, пішохідні зони
			8000000000:82:112:0008	0,1755	м. Київ, Печерський р-н, вулиця Іоанна Павла II	Землі промисловості, транспорту, електронних комунікацій, енергетики, оборони та іншого призначення	12.13 Земельні ділянки загального користування, які використовуються як вулиці, майдани, проїзди, дороги, набережні
			8000000000:82:112:0018	0,0051	м. Київ, Печерський р-н, бульвар Миколи Міхновського, 19Б	Землі промисловості, транспорту, електронних комунікацій, енергетики, оборони та іншого призначення	14.02 Для розміщення, будівництва, експлуатації та обслуговування будівель і споруд об'єктів передачі електричної енергії
2	674835278	Технічна документація із землеустрою щодо інвентаризації земель на території кадастрового кварталу 76:021 обмеженого алеєю Героїв Небесної Сотні, вулицями Ольгинська, Городецького Архітектора та майданом Незалежності у Печерському районі м. Києва	8000000000:76:021:0015	0,0119	вулиця Ольгинська, Печерський район, місто Київ	Землі житлової та громадської забудови	03.20 Земельні ділянки загального користування, які використовуються як внутрішньоквартальні проїзди, пішохідні зони
			8000000000:76:021:0021	0,0094	вулиця Городецького Архітектора, 1-3/11, Печерський район, місто Київ	Землі промисловості, транспорту, електронних комунікацій, енергетики, оборони та іншого призначення	14.02 Для розміщення, будівництва, експлуатації та обслуговування будівель і споруд об'єктів передачі електричної енергії
			8000000000:76:021:0016	0,3184	вулиця Ольгинська, вулиця Городецького Архітектора, Печерський район, місто Київ	Землі промисловості, транспорту, електронних комунікацій, енергетики, оборони та іншого призначення	12.13 Земельні ділянки загального користування, які використовуються як вулиці, майдани, проїзди, дороги, набережні

8000000000:76:021:0019	0,0210	вулиця Городецького Архітектора, 13, Печерський район, місто Київ	Землі промисловості, транспорту, електронних комунікацій, енергетики, оборони та іншого призначення	12.07 Для розміщення та експлуатації будівель і споруд міського електротранспорту
8000000000:76:021:0014	0,1465	вулиця Городецького Архітектора, 11, літ. Б, Печерський район, місто Київ	Землі житлової та громадської забудови	02.10 Для будівництва і обслуговування багатоквартирного житлового будинку з об'єктами торгово- розважальної та ринкової інфраструктури
8000000000:76:021:0008	0,1316	вулиця Городецького Архітектора, 17/1, Печерський район, місто Київ	Землі історико- культурного призначення	08.01 Для забезпечення охорони об'єктів культурної спадщини
8000000000:76:021:0030	0,1003	вулиця Городецького Архітектора, 11, Печерський район, місто Київ	Землі історико- культурного призначення	08.01 Для забезпечення охорони об'єктів культурної спадщини
8000000000:76:021:0011	0,0939	вулиця Городецького Архітектора, 15, Печерський район, місто Київ	Землі історико- культурного призначення	08.01 Для забезпечення охорони об'єктів культурної спадщини
8000000000:76:021:0013	0,1294	вулиця Городецького Архітектора, 9, Печерський район, місто Київ	Землі історико- культурного призначення	08.01 Для забезпечення охорони об'єктів культурної спадщини
8000000000:76:021:0010	0,0281	алея Героїв Небесної Сотні, Печерський район, місто Київ	Землі житлової та громадської забудови	03.20 Земельні ділянки загального користування, які використовуються як внутрішньоквартальні проїзди, пішохідні зони
8000000000:76:016:0017	0,0104	вулиця Городецького Архітектора, Печерський район, місто Київ	Землі житлової та громадської забудови	03.20 Земельні ділянки загального користування, які використовуються як внутрішньоквартальні проїзди, пішохідні зони

			8000000000:76:016:0018	0,0092	вулиця Городецького Архітектора, Печерський район, місто Київ	Землі житлової та громадської забудови	03.20 Земельні ділянки загального користування, які використовуються як внутрішньоквартальні проїзди, пішохідні зони
			8000000000:76:021:0018	0,0223	вулиця Ольгинська, Печерський район, місто Київ	Землі житлової та громадської забудови	03.20 Земельні ділянки загального користування, які використовуються як внутрішньоквартальні проїзди, пішохідні зони
			8000000000:76:021:0020	0,1603	вулиця Ольгинська, Печерський район, місто Київ	Землі промисловості, транспорту, електронних комунікацій, енергетики, оборони та іншого призначення	12.04 Для розміщення та експлуатації будівель і споруд автомобільного транспорту та дорожнього господарства
3	557452040	Технічна документація із землеустрою щодо інвентаризації земель на території кадастрового кварталу 82:062 обмеженого вулицею Мала Шияновська, вулицею Арсенальною, вулицею Генерала Алмазова та бульваром Лесі Українки у Печерському районі м. Києва	8000000000:82:062:0020	0,3473	бульвар Лесі Українки, Печерський район, місто Київ	Землі промисловості, транспорту, електронних комунікацій, енергетики, оборони та іншого призначення	12.04 Для розміщення та експлуатації будівель і споруд автомобільного транспорту та дорожнього господарства
			8000000000:82:063:0026	0,1571	вулиця Арсенальна, Печерський район, місто Київ	Землі промисловості, транспорту, електронних комунікацій, енергетики, оборони та іншого призначення	12.04 Для розміщення та експлуатації будівель і споруд автомобільного транспорту та дорожнього господарства
			8000000000:82:062:0017	0,0868	вулиця Мала Шияновська, Печерський район, місто Київ	Землі промисловості, транспорту, електронних комунікацій, енергетики, оборони та іншого призначення	12.04 Для розміщення та експлуатації будівель і споруд автомобільного транспорту та дорожнього господарства

8000000000:82:062:0021	1,2582	бульвар Лесі Українки, 17, 19/16, Печерський район, місто Київ	Землі житлової та громадської забудови	02.10 Для будівництва і обслуговування багатоквартирного житлового будинку з об'єктами торгово- розважальної та ринкової інфраструктури
8000000000:82:062:0007	0,3833	вулиця Мала Шияновська, 5, Печерський район, місто Київ	Землі житлової та громадської забудови	02.10 Для будівництва і обслуговування багатоквартирного житлового будинку з об'єктами торгово- розважальної та ринкової інфраструктури
8000000000:82:062:0014	0,1582	бульвар Лесі Українки, Печерський район, місто Київ	Землі промисловості, транспорту, електронних комунікацій, енергетики, оборони та іншого призначення	12.13 Земельні ділянки загального користування, які використовуються як вулиці, майдани, проїзди, дороги, набережні
8000000000:82:062:0018	0,0529	вулиця Мала Шияновська, Печерський район, місто Київ	Землі промисловості, транспорту, електронних комунікацій, енергетики, оборони та іншого призначення	12.13 Земельні ділянки загального користування, які використовуються як вулиці, майдани, проїзди, дороги, набережні
8000000000:82:062:0013	0,0154	вулиця Арсенальна, Печерський район, місто Київ	Землі промисловості, транспорту, електронних комунікацій, енергетики, оборони та іншого призначення	12.13 Земельні ділянки загального користування, які використовуються як вулиці, майдани, проїзди, дороги, набережні
8000000000:82:062:0019	0,0786	вулиця Арсенальна, Печерський район, місто Київ	Землі промисловості, транспорту, електронних комунікацій, енергетики, оборони та іншого призначення	12.13 Земельні ділянки загального користування, які використовуються як вулиці, майдани, проїзди, дороги, набережні

			8000000000:82:062:0010	0,1154	вулиця Генерала Алмазова, Печерський район, місто Київ	Землі промисловості, транспорту, електронних комунікацій, енергетики, оборони та іншого призначення	12.13 Земельні ділянки загального користування, які використовуються як вулиці, майдани, проїзди, дороги, набережні
			8000000000:82:062:0008	0,0886	вулиця Лєскова, Печерський район, місто Київ	Землі промисловості, транспорту, електронних комунікацій, енергетики, оборони та іншого призначення	12.04 Для розміщення та експлуатації будівель і споруд автомобільного транспорту та дорожнього господарства
			8000000000:82:062:0012	0,0487	вулиця Лєскова, Печерський район, місто Київ	Землі промисловості, транспорту, електронних комунікацій, енергетики, оборони та іншого призначення	12.13 Земельні ділянки загального користування, які використовуються як вулиці, майдани, проїзди, дороги, набережні
			8000000000:82:062:0011	0,0616	вулиця Лєскова, Печерський район, місто Київ	Землі промисловості, транспорту, електронних комунікацій, енергетики, оборони та іншого призначення	12.13 Земельні ділянки загального користування, які використовуються як вулиці, майдани, проїзди, дороги, набережні
			8000000000:82:062:0042	0,0147	вулиця Генерала Алмазова, Печерський район, місто Київ	Землі житлової та громадської забудови	02.12 Земельні ділянки загального користування, які використовуються як внутрішньквартальні проїзди, пішохідні зони
4	325268304	Технічна документація із землеустрою щодо інвентаризації земель на території кадастрового кварталу 82:093	8000000000:82:093:0019	0,3649	вулиця Маккейна Джона, 41/22, Печерський район, місто Київ	Землі житлової та громадської забудови	02.03 Для будівництва і обслуговування багатоквартирного житлового будинку

обмеженого вулицею Дмитра Дорошенка, вулицею Павла Загребельного, вулицею Маккейна Джона та вулицею Іоанна Павла II у Печерському районі м. Києва	8000000000:82:093:0022	0,3766	вулиця Маккейна Джона, 39, Печерський район, місто Київ	Землі житлової та громадської забудови	02.10 Для будівництва і обслуговування багатоквартирного житлового будинку з об'єктами торгово- розважальної та ринкової інфраструктури
	8000000000:82:093:0014	0,8202	вулиця Маккейна Джона, 37А, 39А, Печерський район, місто Київ	Землі житлової та громадської забудови	02.10 Для будівництва і обслуговування багатоквартирного житлового будинку з об'єктами торгово- розважальної та ринкової інфраструктури
	8000000000:82:093:0020	0,5225	вулиця Маккейна Джона, 37, Печерський район, місто Київ	Землі житлової та громадської забудови	02.10 Для будівництва і обслуговування багатоквартирного житлового будинку з об'єктами торгово- розважальної та ринкової інфраструктури
	8000000000:82:093:0004	0,3116	вулиця Маккейна Джона, 35Б, Печерський район, місто Київ	Землі житлової та громадської забудови	02.10 Для будівництва і обслуговування багатоквартирного житлового будинку з об'єктами торгово- розважальної та ринкової інфраструктури
	8000000000:82:093:0006	0,2746	вулиця Іоанна Павла II, Печерський район, місто Київ	Землі промисловості, транспорту, електронних комунікацій, енергетики, оборони та іншого призначення	12.13 Земельні ділянки загального користування, які використовуються як вулиці, майдани, проїзди, дороги, набережні

8000000000:82:111:0013	0,1354	вулиця Іоанна Павла II, Печерський район, місто Київ	Землі промисловості, транспорту, електронних комунікацій, енергетики, оборони та іншого призначення	12.04 Для розміщення та експлуатації будівель і споруд автомобільного транспорту та дорожнього господарства
8000000000:82:093:0012	0,2212	вулиця Маккейна Джона, 35А, Печерський район, місто Київ	Землі житлової та громадської забудови	02.10 Для будівництва і обслуговування багатоквартирного житлового будинку з об'єктами торгово- розважальної та ринкової інфраструктури
8000000000:82:093:0023	0,0811	вулиця Маккейна Джона, Печерський район, місто Київ	Землі житлової та громадської забудови	02.12 Земельні ділянки загального користування, які використовуються як внутрішньоквартальні проїзди, пішохідні зони
8000000000:82:093:0013	0,3608	вулиця Іоанна Павла II, 23/35, Печерський район, місто Київ	Землі житлової та громадської забудови	02.10 Для будівництва і обслуговування багатоквартирного житлового будинку з об'єктами торгово- розважальної та ринкової інфраструктури
8000000000:82:093:0018	0,0069	вулиця Маккейна Джона, 37-39, Печерський район, місто Київ	Землі промисловості, транспорту, електронних комунікацій, енергетики, оборони та іншого призначення	11.04 Для розміщення та експлуатації основних, підсобних і допоміжних будівель та споруд технічної інфраструктури (виробництва та розподілення газу, постачання пари та гарячої води, збирання, очищення та розподілення води)

8000000000:82:093:0002	0,6327	вулиця Маккейна Джона, Печерський район, місто Київ	Землі промисловості, транспорту, електронних комунікацій, енергетики, оборони та іншого призначення	12.04 Для розміщення та експлуатації будівель і споруд автомобільного транспорту та дорожнього господарства
8000000000:82:093:0010	0,4040	вулиця Дмитра Дорошенка, Печерський район, місто Київ	Землі промисловості, транспорту, електронних комунікацій, енергетики, оборони та іншого призначення	12.04 Для розміщення та експлуатації будівель і споруд автомобільного транспорту та дорожнього господарства
8000000000:82:093:0021	0,4385	вулиця Дмитра Дорошенка, 16, Печерський район, місто Київ	Землі житлової та громадської забудови	02.10 Для будівництва і обслуговування багатоквартирного житлового будинку з об'єктами торгово- розважальної та ринкової інфраструктури
8000000000:82:093:0009	0,4128	вулиця Маккейна Джона, Печерський район, місто Київ	Землі промисловості, транспорту, електронних комунікацій, енергетики, оборони та іншого призначення	12.13 Земельні ділянки загального користування, які використовуються як вулиці, майдани, проїзди, дороги, набережні
8000000000:82:093:0015	0,1310	вулиця Дмитра Дорошенка, Печерський район, місто Київ	Землі промисловості, транспорту, електронних комунікацій, енергетики, оборони та іншого призначення	12.13 Земельні ділянки загального користування, які використовуються як вулиці, майдани, проїзди, дороги, набережні
8000000000:82:093:0005	0,0253	вулиця Маккейна Джона, Печерський район, місто Київ	Землі житлової та громадської забудови	02.12 Земельні ділянки загального користування, які використовуються як внутрішньоквартальні проїзди, пішохідні зони

5	655595281	Технічна документація із землеустрою щодо інвентаризації земель на території кадастрового кварталу 82:117 обмеженого вулицею Джона Маккейна, бульваром Миколи Міхновського та вулицею Філатова Академіка у Печерському районі м. Києва	<p>✓ 8000000000:82:117:2023</p>	0,3331	вулиця Джона Маккейна, 12, 14, Печерський район, місто Київ	Землі житлової та громадської забудови	02.10 Для будівництва і обслуговування багатоквартирного житлового будинку з об'єктами торгово-розважальної та ринкової інфраструктури
			<p>✓ 8000000000:82:117:0019</p>	0,1853	вулиця Джона Маккейна, 18, Печерський район, місто Київ	Землі житлової та громадської забудови	02.03 Для будівництва і обслуговування багатоквартирного житлового будинку
			<p>✓ 8000000000:82:117:0017</p>	0,2767	вулиця Джона Маккейна, 18/2, Печерський район, місто Київ	Землі житлової та громадської забудови	02.10 Для будівництва і обслуговування багатоквартирного житлового будинку з об'єктами торгово-розважальної та ринкової інфраструктури
			<p>✓ 8000000000:82:117:0013</p>	0,4392	вулиця Філатова Академіка, 7, Печерський район, місто Київ	Землі житлової та громадської забудови	02.03 Для будівництва і обслуговування багатоквартирного житлового будинку
			<p>✓ 8000000000:82:117:0006</p>	0,6059	бульвар Миколи Міхновського, 11, Печерський район, місто Київ	Землі житлової та громадської забудови	02.03 Для будівництва і обслуговування багатоквартирного житлового будинку
			<p>✓ 8000000000:82:117:0011</p>	0,0645	вулиця Джона Маккейна, Печерський район, місто Київ	Землі житлової та громадської забудови	02.12 Земельні ділянки загального користування, які використовуються як внутрішньоквартальні проїзди, пішохідні зони

✓ 8000000000:82:117:0002	0,2031	вулиця Джона Маккейна, 16, Печерський район, місто Київ	Землі житлової та громадської забудови	02.10 Для будівництва і обслуговування багатоквартирного житлового будинку з об'єктами торгово-розважальної та ринкової інфраструктури
✓ 8000000000:82:117:0016	0,0182	бульвар Миколи Міхновського, Печерський район, місто Київ	Землі житлової та громадської забудови	03.20 Земельні ділянки загального користування, які використовуються як внутрішньоквартальні проїзди, пішохідні зони
✓ 8000000000:82:117:0007	0,8333	вулиця Джона Маккейна, 20, бульвар Миколи Міхновського, 13	Землі житлової та громадської забудови	02.10 Для будівництва і обслуговування багатоквартирного житлового будинку з об'єктами торгово-розважальної та ринкової інфраструктури
✓ 8000000000:82:117:0004	0,2558	вулиця Джона Маккейна, 16а, Печерський район, місто Київ	Землі житлової та громадської забудови	02.10 Для будівництва і обслуговування багатоквартирного житлового будинку з об'єктами торгово-розважальної та ринкової інфраструктури
✓ 8000000000:82:117:0003	0,3756	вулиця Джона Маккейна, 10, Печерський район, місто Київ	Землі житлової та громадської забудови	02.10 Для будівництва і обслуговування багатоквартирного житлового будинку з об'єктами торгово-розважальної та ринкової інфраструктури

✓	8000000000:82:117:0026	0,1597	вулиця Джона Маккейна, Печерський район, місто Київ	Землі промисловості, транспорту, електронних комунікацій, енергетики, оборони та іншого призначення	12.13 Земельні ділянки загального користування, які використовуються як вулиці, майдани, проїзди, дороги, набережні
✓	8000000000:82:117:0012	0,1173	бульвар Миколи Міхновського, Печерський район, місто Київ	Землі промисловості, транспорту, електронних комунікацій, енергетики, оборони та іншого призначення	12.13 Земельні ділянки загального користування, які використовуються як вулиці, майдани, проїзди, дороги, набережні
✓	8000000000:82:117:0018	0,1748	вулиця Філатова Академіка, 10а, Печерський район, місто Київ	Землі житлової та громадської забудови	02.10 Для будівництва і обслуговування багатоквартирного житлового будинку з об'єктами торгово-розважальної та ринкової інфраструктури
✓	8000000000:82:117:1217	0,0923	вулиця Філатова Академіка, Печерський район, місто Київ	Землі промисловості, транспорту, електронних комунікацій, енергетики, оборони та іншого призначення	12.13 Земельні ділянки загального користування, які використовуються як вулиці, майдани, проїзди, дороги, набережні
✓	8000000000:82:117:0005	0,0238	вулиця Філатова Академіка, Печерський район, місто Київ	Землі житлової та громадської забудови	02.12 Земельні ділянки загального користування, які використовуються як внутрішньоквартальні проїзди, пішохідні зони
✓	8000000000:82:117:0015	0,1234	вулиця Джона Маккейна, 20, бульвар Миколи Міхновського, 13, Печерський район, місто Київ	Землі житлової та громадської забудови	02.02 Для колективного житлового будівництва

			8000000000:82:117:0014	0,0182	вулиця Джона Маккейна, Печерський район, місто Київ	Землі житлової та громадської забудови	02.12 Земельні ділянки загального користування, які використовуються як внутрішньоквартальні проїзди, пішохідні зони
6	507852197	Технічна документація із землеустрою щодо інвентаризації земель на території кадастрового кварталу 72:082 обмеженого вул. Толстого Льва, вул. Саксаганського, вул. Паньківська та вул. Жилянська у Голосіївському районі м. Києва	8000000000:72:082:0017	0,4360	вул. Льва Толстого, 47/107,49, Голосіївський район, м.Київ	Землі житлової та громадської забудови	02.10 Для будівництва і обслуговування багатоквартирного житлового будинку з об'єктами торгово-розважальної та ринкової інфраструктури
			8000000000:72:082:0008	1,0844	вул. Саксаганського, 87,89а,89б,91 вул. Паньківська 18,20, Голосіївський район, м.Київ	Землі житлової та громадської забудови	02.10 Для будівництва і обслуговування багатоквартирного житлового будинку з об'єктами торгово-розважальної та ринкової інфраструктури
			8000000000:72:082:0015	0,0132	вул. Льва Толстого, 49, Голосіївський район, м.Київ	Землі промисловості, транспорту, електронних комунікацій, енергетики, оборони та іншого призначення	11.04 Для розміщення та експлуатації основних, підсобних і допоміжних будівель та споруд технічної інфраструктури (виробництва та розподілення газу, постачання пари та гарячої води, збирання, очищення та розподілення води)
			8000000000:72:082:0014	0,0362	вул. Саксаганського, 107/47 літ.Б, Голосіївський район, м.Київ	Землі житлової та громадської забудови	03.10 Для будівництва та обслуговування адміністративних будинків, офісних будівель компаній, які займаються підприємницькою діяльністю, пов'язаною з отриманням прибутку

✓	8000000000:72:082:0016	0,0863	вул. Саксаганського, 103, Голосіївський район, м.Київ	Землі житлової та громадської забудови	02.10 Для будівництва і обслуговування багатоквартирного житлового будинку з об'єктами торгово- розважальної та ринкової інфраструктури
✓	8000000000:72:082:0004	0,0859	вул. Льва Толстого, 51/102, Голосіївський район, м.Київ	Землі житлової та громадської забудови	02.10 Для будівництва і обслуговування багатоквартирного житлового будинку з об'єктами торгово- розважальної та ринкової інфраструктури
✓	8000000000:72:082:0013	0,0249	вул. Саксаганського, Голосіївський район, м.Київ	Землі житлової та громадської забудови	02.12 Земельні ділянки загального користування, які використовуються як внутрішньоквартальні проїзди, пішохідні зони
✓	8000000000:72:082:0003	0,0703	вул. Саксаганського, 101, Голосіївський район, м.Київ	Землі історико- культурного призначення	08.01 Для забезпечення охорони об'єктів культурної спадщини
	8000000000:72:082:0009	0,2849	вул. Льва Толстого, Голосіївський район, м.Київ	Землі промисловості, транспорту, електронних комунікацій енергетики, оборони та іншого призначення	12.04 Для розміщення та експлуатації будівель і споруд автомобільного транспорту та дорожнього господарства
	8000000000:72:082:0010	0,1597	вул. Паньківська, Голосіївський район, м.Київ	Землі промисловості, транспорту, електронних комунікацій, енергетики, оборони та іншого призначення	12.13 Земельні ділянки загального користування, які використовуються як вулиці, майдани, проїзди, дороги, набережні

			8000000000:72:082:0007	0,6413	вул.Жилянська, вул.Льва Толстого, вул.Саксаганського, Голосіївський район, м.Київ	Землі промисловості, транспорту, електронних комунікацій, енергетики, оборони та іншого призначення	12.13 Земельні ділянки загального користування, які використовуються як вулиці, майдани, проїзди, дороги, набережні
			8000000000:72:082:0018	0,0706	вул. Саксаганського, 99, Голосіївський район, м.Київ	Землі житлової та громадської забудови	02.10 Для будівництва і обслуговування багатоквартирного житлового будинку з об'єктами торгово- розважальної та ринкової інфраструктури
7	345232372	Технічна документація із землеустрою щодо інвентаризації земель на території кадастрового кварталу 91:119 обмеженого вулицею Трудовою, вулицею Лук'янівською, вулицею Нижній Вал, вулицею Глибочицькою у Шевченківському районі м. Києва	8000000000:91:119:0053	0,1614	вулиця Лук'янівська, 79, Шевченківський район, місто Київ	Землі житлової та громадської забудови	02.10 Для будівництва і обслуговування багатоквартирного житлового будинку з об'єктами торгово- розважальної та ринкової інфраструктури
			8000000000:91:119:0054	0,5665	вулиця Лук'янівська, 27, Шевченківський район, місто Київ	Землі житлової та громадської забудови	02.03 Для будівництва і обслуговування багатоквартирного житлового будинку
			8000000000:91:119:0055	0,1012	вулиця Лук'янівська, Шевченківський район, місто Київ	Землі промисловості, транспорту, електронних комунікацій, енергетики, оборони та іншого призначення	12.13 Земельні ділянки загального користування, які використовуються як вулиці, майдани, проїзди, дороги, набережні
			8000000000:91:119:0056	0,4166	вулиця Лук'янівська, 21, Шевченківський район, місто Київ	Землі житлової та громадської забудови	02.03 Для будівництва і обслуговування багатоквартирного житлового будинку

8000000000:91:119:0057	0,0781	вулиця Глибочицька, 29-37, Шевченківський район, місто Київ	Землі житлової та громадської забудови	02.09 Для будівництва і обслуговування паркінгів та автостоянок на землях житлової та громадської збудови
8000000000:91:119:0058	0,1162	Шевченківський район, місто Київ	Землі промисловості, транспорту, електронних комунікацій, енергетики, оборони та іншого призначення	12.04 Для розміщення та експлуатації будівель і споруд автомобільного транспорту та дорожнього господарства
8000000000:91:119:0059	0,0197	вулиця Глибочицька, 29-31 літ "Б", Шевченківський район, місто Київ	Землі промисловості, транспорту, електронних комунікацій, енергетики, оборони та іншого призначення	11.04 Для розміщення та експлуатації основних, підсобних і допоміжних будівель та споруд технічної інфраструктури (виробництва та розподілення газу, постачання пари та гарячої води, збирання, очищення та розподілення води)
8000000000:91:119:0060	0,0607	вулиця Лук'янівська, Шевченківський район, місто Київ	Землі житлової та громадської забудови	02.09 Для будівництва і обслуговування паркінгів та автостоянок на землях житлової та громадської збудови
8000000000:91:119:0061	0,1056	вулиця Лук'янівська, Шевченківський район, місто Київ	Землі промисловості, транспорту, електронних комунікацій, енергетики, оборони та іншого призначення	12.13 Земельні ділянки загального користування, які використовуються як вулиці, майдани, проїзди, дороги, набережні
8000000000:91:119:0062	0,3045	вулиця Лук'янівська, 81, Шевченківський район, місто Київ	Землі житлової та громадської забудови	02.03 Для будівництва і обслуговування багатоквартирного житлового будинку

✓	8000000000:91:119:0063	0,4008	вулиця Лук'янівська, 69/71, Шевченківський район, місто Київ	Землі житлової та громадської забудови	02.04 Для будівництва і обслуговування будівель тимчасового проживання
✓	8000000000:91:119:0064	1,0339	вулиця Глибочицька, Шевченківський район, місто Київ	Землі промисловості, транспорту, електронних комунікацій, енергетики, оборони та іншого призначення	12.13 Земельні ділянки загального користування, які використовуються як вулиці, майдани, проїзди, дороги, набережні
✓	8000000000:91:119:0067	2,0945	вулиця Глибочицька, Шевченківський район, місто Київ	Землі рекреаційного призначення	07.08 Земельні ділянки загального користування, які використовуються як зелені насадження загального користування
✓	8000000000:91:119:0068	0,0304	вулиця Лук'янівська, Шевченківський район, місто Київ	Землі промисловості, транспорту, електронних комунікацій, енергетики, оборони та іншого призначення	12.13 Земельні ділянки загального користування, які використовуються як вулиці, майдани, проїзди, дороги, набережні
✓	8000000000:91:119:0069	0,0173	вулиця Глибочицька, Шевченківський район, місто Київ	Землі промисловості, транспорту, електронних комунікацій, енергетики, оборони та іншого призначення	12.13 Земельні ділянки загального користування, які використовуються як вулиці, майдани, проїзди, дороги, набережні
✓	8000000000:91:119:0070	0,0497	вулиця Лук'янівська, Шевченківський район, місто Київ	Землі житлової та громадської забудови	02.12 Земельні ділянки загального користування, які використовуються як внутрішньоквартальні проїзди, пішохідні зони

8000000000:91:119:0071	0,0097	вулиця Лук'янівська, 69/71, Шевченківський район, місто Київ	Землі промисловості, транспорту, електронних комунікацій, енергетики, оборони та іншого призначення	14.02 Для розміщення, будівництва, експлуатації та обслуговування будівель і споруд об'єктів передачі електричної енергії
8000000000:91:119:0072	1,0097	вулиця Лук'янівська, 63, Шевченківський район, місто Київ	Землі житлової та громадської забудови	02.10 Для будівництва і обслуговування багатоквартирного житлового будинку з об'єктами торгово- розважальної та ринкової інфраструктури
8000000000:91:119:0076	0,1034	вулиця Глибочицька, 27-а, Шевченківський район, місто Київ	Землі промисловості, транспорту, електронних комунікацій, енергетики, оборони та іншого призначення	11.02 Для розміщення та експлуатації основних, підсобних і допоміжних будівель та споруд підприємств переробної, машинобудівної та іншої промисловості
8000000000:91:119:0079	0,0323	Шевченківський район, місто Київ	Землі промисловості, транспорту, електронних комунікацій, енергетики, оборони та іншого призначення	12.13 Земельні ділянки загального користування, які використовуються як вулиці, майдани, проїзди, дороги, набережні
8000000000:91:119:0080	0,0297	вулиця Глибочицька, 33-37 літ. "А", Шевченківський район, місто Київ	Землі житлової та громадської забудови	03.20 Земельні ділянки загального користування, які використовуються як внутрішньоквартальні проїзди, пішохідні зони

✓ 8000000000:91:119:0081	0,0626	вулиця Лук'янівська, 69/71, Шевченківський район, місто Київ	Землі промисловості, транспорту, електронних комунікацій, енергетики, оборони та іншого призначення	11.04 Для розміщення та експлуатації основних, підсобних і допоміжних будівель та споруд технічної інфраструктури (виробництва та розподілення газу, постачання пари та гарячої води, збирання, очищення та розподілення води)
✓ 8000000000:91:119:0083	0,4738	вулиця Чмелів Яр, 7а, Шевченківський район, місто Київ	Землі житлової та громадської забудови	02.03 Для будівництва і обслуговування багатоквартирного житлового будинку
✓ 8000000000:91:119:0084	0,0935	вулиця Глибочицька, 29-31, Шевченківський район, місто Київ	Землі житлової та громадської забудови	03.10 Для будівництва та обслуговування адміністративних будинків, офісних будівель компаній, які займаються підприємницькою діяльністю, пов'язаною з отриманням прибутку
✓ 8000000000:91:119:0085	0,3724	провулок Лук'янівський, Шевченківський район, місто Київ	Землі житлової та громадської забудови	02.12 Земельні ділянки загального користування, які використовуються як внутрішньоквартальні проїзди, пішохідні зони
✓ 8000000000:91:119:0086	0,6735	вулиця Лук'янівська, Шевченківський район, місто Київ	Землі промисловості, транспорту, електронних комунікацій, енергетики, оборони та іншого призначення	12.13 Земельні ділянки загального користування, які використовуються як вулиці, майдани, проїзди, дороги, набережні

			8000000000:91:119:0087	0,0529	вулиця Лук'янівська, Шевченківський район, місто Київ	Землі житлової та громадської забудови	02.12 Земельні ділянки загального користування, які використовуються як внутрішньоквартальні проїзди, пішохідні зони
			8000000000:91:119:0141	0,0137	вулиця Глибочицька, Шевченківський район, місто Київ	Землі промисловості, транспорту, електронних комунікацій, енергетики, оборони та іншого призначення	14.02 Для розміщення, будівництва, експлуатації та обслуговування будівель і споруд об'єктів передачі електричної енергії
			8000000000:91:119:0306	0,4258	вулиця Лук'янівська, 65/67, Шевченківський район, місто Київ	Землі житлової та громадської забудови	02.04 Для будівництва і обслуговування будівель тимчасового проживання
8	542352870	Технічна документація із землеустрою щодо інвентаризації земель на території кадастрового кварталу 91:124 обмеженого пров. Межовим, вул. Світлицького, просп. Свободи, вул. Джаліля Муси, вул. Канівською у Подільському районі м. Киева	8000000000:91:124:0042	0,3249	проспект Свободи, Подільський район, місто Київ	Землі промисловості, транспорту, електронних комунікацій, енергетики, оборони та іншого призначення	12.13 Земельні ділянки загального користування, які використовуються як вулиці, майдани, проїзди, дороги, набережні
			8000000000:91:124:0043	0,7832	проспект Свободи, 34, Подільський район, місто Київ	Землі житлової та громадської забудови	02.03 Для будівництва і обслуговування багатоквартирного житлового будинку
			8000000000:91:124:0045	0,4121	вулиця Світлицького, 24 А, Подільський район, місто Київ	Землі житлової та громадської забудови	02.10 Для будівництва і обслуговування багатоквартирного житлового будинку з об'єктами торгово- розважальної та ринкової інфраструктури

8000000000:91:124:0046	0,0310	вулиця Канівська, Подільський район, місто Київ	Землі житлової та громадської забудови	02.12 Земельні ділянки загального користування, які використовуються як внутрішньоквартальні проїзди, пішохідні зони
8000000000:91:124:0047	0,2115	проспект Свободи, Подільський район, місто Київ	Землі промисловості, транспорту, електронних комунікацій, енергетики, оборони та іншого призначення	12.13 Земельні ділянки загального користування, які використовуються як вулиці, майдани, проїзди, дороги, набережні
8000000000:91:124:0048	0,0150	вулиця Світлицького, 26Б, Подільський район, місто Київ	Землі житлової та громадської забудови	03.07 Для будівництва та обслуговування будівель торгівлі
8000000000:91:124:0049	0,0215	проспект Свободи, Подільський район, місто Київ	Землі промисловості, транспорту, електронних комунікацій, енергетики, оборони та іншого призначення	12.04 Для розміщення та експлуатації будівель і споруд автомобільного транспорту та дорожнього господарства
8000000000:91:124:0050	0,0657	вулиця Муси Джаліля, Подільський район, місто Київ	Землі житлової та громадської забудови	02.12 Земельні ділянки загального користування, які використовуються як внутрішньоквартальні проїзди, пішохідні зони
8000000000:91:124:0051	0,5429	вулиця Світлицького, 30/20, Подільський район, місто Київ	Землі житлової та громадської забудови	02.03 Для будівництва і обслуговування багатоквартирного житлового будинку

8000000000:91:124:0052	0,9621	вулиця Світлицького, 30/20б, Подільський район, місто Київ	Землі житлової та громадської забудови	02.10 Для будівництва і обслуговування багатоквартирного житлового будинку з об'єктами торгово- розважальної та ринкової інфраструктури
8000000000:91:124:0053	2,1323	проспект Свободи, 42,44,46, Подільський район, місто Київ	Землі житлової та громадської забудови	02.03 Для будівництва і обслуговування багатоквартирного житлового будинку
8000000000:91:124:0054	0,0744	вулиця Світлицького, 30/20, Подільський район, місто Київ	Землі житлової та громадської забудови	03.07 Для будівництва та обслуговування будівель торгівлі
8000000000:91:124:0055	0,0307	вулиця Світлицького, Подільський район, місто Київ	Землі промисловості, транспорту, електронних комунікацій, енергетики, оборони та іншого призначення	12.13 Земельні ділянки загального користування, які використовуються як вулиці, майдани, проїзди, дороги, набережні
8000000000:91:124:0056	0,3447	проспект Свободи, 32, Подільський район, місто Київ	Землі житлової та громадської забудови	02.03 Для будівництва і обслуговування багатоквартирного житлового будинку
8000000000:91:124:0057	0,0187	вулиця Світлицького, Подільський район, місто Київ	Землі промисловості, транспорту, електронних комунікацій, енергетики, оборони та іншого призначення	12.04 Для розміщення та експлуатації будівель і споруд автомобільного транспорту та дорожнього господарства

✓ 8000000000:91:124:0058	0,6932	проспект Свободи, 286, Подільський район, місто Київ	Землі житлової та громадської забудови	02.03 Для будівництва і обслуговування багатоквартирного житлового будинку
✓ 8000000000:91:124:0059	0,3380	проспект Свободи, 24Б, Подільський район, місто Київ	Землі житлової та громадської забудови	02.03 Для будівництва і обслуговування багатоквартирного житлового будинку
✓ 8000000000:91:124:0060	0,1183	вулиця Канівська, Подільський район, місто Київ	Землі житлової та громадської забудови	02.12 Земельні ділянки загального користування, які використовуються як внутрішньоквартальні проїзди, пішохідні зони
✓ 8000000000:91:124:0061	0,0865	проспект Свободи, Подільський район, місто Київ	Землі промисловості, транспорту, електронних комунікацій, енергетики, оборони та іншого призначення	11.07 Земельні ділянки загального користування, які використовуються як зелені насадження спеціального призначення
✓ 8000000000:91:124:0062	0,0135	вулиця Світлицького, 24, Подільський район, місто Київ	Землі промисловості, транспорту, електронних комунікацій, енергетики, оборони та іншого призначення	14.02 Для розміщення, будівництва, експлуатації та обслуговування будівель і споруд об'єктів передачі електричної енергії
✓ 8000000000:91:124:0063	0,2347	проспект Свободи, Подільський район, місто Київ	Землі промисловості, транспорту, електронних комунікацій, енергетики, оборони та іншого призначення	12.04 Для розміщення та експлуатації будівель і споруд автомобільного транспорту та дорожнього господарства

8000000000:91:124:0064	0,0118	вулиця Світлицького, 30/20, Подільський район, місто Київ	Землі промисловості, транспорту, електронних комунікацій, енергетики, оборони та іншого призначення	14.02 Для розміщення, будівництва, експлуатації та обслуговування будівель і споруд об'єктів передачі електричної енергії
8000000000:91:124:0065	0,2591	вулиця Канівська, Подільський район, місто Київ	Землі житлової та громадської забудови	02.09 Для будівництва і обслуговування паркінгів та автостоянок на землях житлової та громадської збудови
8000000000:91:124:0066	0,9507	вулиця Світлицька, 26б, Подільський район, місто Київ	Землі житлової та громадської забудови	02.03 Для будівництва і обслуговування багатоквартирного житлового будинку
8000000000:91:124:0067	0,0285	вулиця Канівська, Подільський район, місто Київ	Землі житлової та громадської забудови	02.12 Земельні ділянки загального користування, які використовуються як внутрішньоквартальні проїзди, пішохідні зони
8000000000:91:124:0069	0,3364	проспект Свободи, 24а, Подільський район, місто Київ	Землі житлової та громадської забудови	02.03 Для будівництва і обслуговування багатоквартирного житлового будинку
8000000000:91:124:0070	0,5125	вулиця Світлицького, 28 Б, Подільський район, місто Київ	Землі житлової та громадської забудови	02.07 Для іншої житлової збудови
8000000000:91:124:0072	0,2652	проспект Свободи, 26 А, Подільський район, місто Київ	Землі житлової та громадської забудови	02.03 Для будівництва і обслуговування багатоквартирного житлового будинку

8000000000:91:124:0073	0,0133	проспект Свободи, 42, Подільський район, місто Київ	Землі промисловості, транспорту, електронних комунікацій, енергетики, оборони та іншого призначення	14.02 Для розміщення, будівництва, експлуатації та обслуговування будівель і споруд об'єктів передачі електричної енергії
8000000000:91:124:0074	0,1206	вулиця Світлицького, 28, Подільський район, місто Київ	Землі житлової та громадської забудови	03.04 Для будівництва та обслуговування будівель громадських та релігійних організацій
8000000000:91:124:0075	0,0062	проспект Свободи, 26, Подільський район, місто Київ	Землі промисловості, транспорту, електронних комунікацій, енергетики, оборони та іншого призначення	11.04 Для розміщення та експлуатації основних, підсобних і допоміжних будівель та споруд технічної інфраструктури (виробництва та розподілення газу, постачання пари та гарячої води, збирання, очищення та розподілення води)
8000000000:91:124:0076	0,0662	проспект Свободи, 28б, Подільський район, місто Київ	Землі житлової та громадської забудови	03.07 Для будівництва та обслуговування будівель торгівлі
8000000000:91:124:0077	0,1356	вулиця Світлицького, 26Б, Подільський район, місто Київ	Землі житлової та громадської забудови	03.05 Для будівництва та обслуговування будівель закладів культурно- просвітницького обслуговування
8000000000:91:124:0078	0,0106	проспект Свободи, 24б, Подільський район, місто Київ	Землі промисловості, транспорту, електронних комунікацій, енергетики, оборони та іншого призначення	14.02 Для розміщення, будівництва, експлуатації та обслуговування будівель і споруд об'єктів передачі електричної енергії

8000000000:91:124:0079	0,0461	вулиця Канівська, Подільський район, місто Київ	Землі житлової та громадської забудови	02.12 Земельні ділянки загального користування, які використовуються як внутрішньоквартальні проїзди, пішохідні зони
8000000000:91:124:0080	0,5317	вулиця Світлицького, Подільський район, місто Київ	Землі промисловості, транспорту, електронних комунікацій, енергетики, оборони та іншого призначення	12.13 Земельні ділянки загального користування, які використовуються як вулиці, майдани, проїзди, дороги, набережні
8000000000:91:124:0081	0,0110	проспект Свободи, 26, Подільський район, місто Київ	Землі промисловості, транспорту, електронних комунікацій, енергетики, оборони та іншого призначення	14.02 Для розміщення, будівництва, експлуатації та обслуговування будівель і споруд об'єктів передачі електричної енергії
8000000000:91:124:0082	0,0495	проспект Свободи, Подільський район, місто Київ	Землі промисловості, транспорту, електронних комунікацій, енергетики, оборони та іншого призначення	12.13 Земельні ділянки загального користування, які використовуються як вулиці, майдани, проїзди, дороги, набережні
8000000000:91:124:0083	0,0456	вулиця Канівська, Подільський район, місто Київ	Землі житлової та громадської забудови	02.09 Для будівництва і обслуговування паркінгів та автостоянок на землях житлової та громадської збудови
8000000000:91:124:0084	0,1122	проспект Свободи, Подільський район, місто Київ	Землі житлової та громадської забудови	03.20 Земельні ділянки загального користування, які використовуються як внутрішньоквартальні проїзди, пішохідні зони

8000000000:91:124:0085	0,5848	вулиця Світлицького, 28, Подільський район, місто Київ	Землі житлової та громадської забудови	02.10 Для будівництва і обслуговування багатоквартирного житлового будинку з об'єктами торгово-розважальної та ринкової інфраструктури
000000000:91:124:0086	0,0222	вулиця Світлицького, Подільський район, місто Київ	Землі житлової та громадської забудови	02.12 Земельні ділянки загального користування, які використовуються як внутрішньоквартальні проїзди, пішохідні зони
8000000000:91:124:0088	0,0563	вулиця Світлицького, 26-Б, Подільський район, місто Київ	Землі житлової та громадської забудови	03.02 Для будівництва та обслуговування будівель закладів освіти
8000000000:91:124:0089	0,0073	вулиця Світлицького, Подільський район, місто Київ	Землі промисловості, транспорту, електронних комунікацій, енергетики, оборони та іншого призначення	12.13 Земельні ділянки загального користування, які використовуються як вулиці, майдани, проїзди, дороги, набережні
8000000000:91:124:0091	0,5305	вулиця Світлицького, 30/20а, Подільський район, місто Київ	Землі житлової та громадської забудови	02.10 Для будівництва і обслуговування багатоквартирного житлового будинку з об'єктами торгово-розважальної та ринкової інфраструктури
8000000000:91:124:0092	0,3136	проспект Свободи, Подільський район, місто Київ	Землі житлової та громадської забудови	02.12 Земельні ділянки загального користування, які використовуються як внутрішньоквартальні проїзди, пішохідні зони

8000000000:91:124:0094	3,7499	провулок Межовий, 3, 3а, 5, 5а, вул. Світлицького, 26а, Подільський район, місто Київ	Землі житлової та громадської забудови	02.03 Для будівництва і обслуговування багатоквартирного житлового будинку
8000000000:91:124:0095	0,2125	провулок Межовий, Подільський район, місто Київ	Землі житлової та громадської забудови	02.12 Земельні ділянки загального користування, які використовуються як внутрішньоквартальні проїзди, пішохідні зони
8000000000:91:124:0097	0,9548	проспект Свободи, 28а, Подільський район, місто Київ	Землі житлової та громадської забудови	02.03 Для будівництва і обслуговування багатоквартирного житлового будинку
8000000000:91:124:0098	0,0127	проспект Свободи, 22а, Подільський район, місто Київ	Землі промисловості, транспорту, електронних комунікацій, енергетики, оборони та іншого призначення	14.02 Для розміщення, будівництва, експлуатації та обслуговування будівель і споруд об'єктів передачі електричної енергії
8000000000:91:124:0099	0,0123	проспект Свободи, 38, Подільський район, місто Київ	Землі промисловості, транспорту, електронних комунікацій, енергетики, оборони та іншого призначення	14.02 Для розміщення, будівництва, експлуатації та обслуговування будівель і споруд об'єктів передачі електричної енергії
8000000000:91:124:0101	0,2232	проспект Свободи, Подільський район, місто Київ	Землі житлової та громадської забудови	03.20 Земельні ділянки загального користування, які використовуються як внутрішньоквартальні проїзди, пішохідні зони
8000000000:91:124:0104	0,0101	вулиця Світлицького, 26а, Подільський район, місто Київ	Землі промисловості, транспорту, електронних комунікацій, енергетики, оборони та іншого призначення	14.02 Для розміщення, будівництва, експлуатації та обслуговування будівель і споруд об'єктів передачі електричної енергії

8000000000:91:124:0105	0,2818	проспект Свободи, Подільський район, місто Київ	Землі промисловості, транспорту, електронних комунікацій, енергетики, оборони та іншого призначення	12.13 Земельні ділянки загального користування, які використовуються як вулиці, майдани, проїзди, дороги, набережні
8000000000:91:124:0106	1,0175	вулиця Світлицького, Подільський район, місто Київ	Землі промисловості, транспорту, електронних комунікацій, енергетики, оборони та іншого призначення	12.04 Для розміщення та експлуатації будівель і споруд автомобільного транспорту та дорожнього господарства
8000000000:91:124:0107	0,0652	проспект Свободи, Подільський район, місто Київ	Землі житлової та громадської забудови	02.12 Земельні ділянки загального користування, які використовуються як внутрішньоквартальні проїзди, пішохідні зони
8000000000:91:124:0108	0,0786	проспект Свободи, Подільський район, місто Київ	Землі промисловості, транспорту, електронних комунікацій, енергетики, оборони та іншого призначення	12.04 Для розміщення та експлуатації будівель і споруд автомобільного транспорту та дорожнього господарства
8000000000:91:124:0109	0,6496	проспект Свободи, 26, Подільський район, місто Київ	Землі житлової та громадської забудови	03.10 Для будівництва та обслуговування адміністративних будинків, офісних будівель компаній, які займаються підприємницькою діяльністю, пов'язаною з отриманням прибутку

8000000000:91:124:0110	0,2808	проспект Свободи, Подільський район, місто Київ	Землі житлової та громадської забудови	02.12 Земельні ділянки загального користування, які використовуються як внутрішньоквартальні проїзди, пішохідні зони
8000000000:91:124:0111	0,3350	проспект Свободи, 24Б, Подільський район, місто Київ	Землі житлової та громадської забудови	02.03 Для будівництва і обслуговування багатоквартирного житлового будинку
8000000000:91:124:0112	0,3750	проспект Свободи, 24, Подільський район, місто Київ	Землі житлової та громадської забудови	02.03 Для будівництва і обслуговування багатоквартирного житлового будинку
8000000000:91:124:0113	0,1669	проспект Свободи, 26, Подільський район, місто Київ	Землі житлової та громадської забудови	03.10 Для будівництва та обслуговування адміністративних будинків, офісних будівель компаній, які займаються підприємницькою діяльністю, пов'язаною з отриманням прибутку
8000000000:91:124:0114	0,6903	вулиця Муси Джаліля, Подільський район, місто Київ	Землі житлової та громадської забудови	02.12 Земельні ділянки загального користування, які використовуються як внутрішньоквартальні проїзди, пішохідні зони
8000000000:91:124:0115	1,4281	проспект Свободи, 30, 30а, 30б, 32, Подільський район, місто Київ	Землі житлової та громадської забудови	02.03 Для будівництва і обслуговування багатоквартирного житлового будинку
8000000000:91:124:0116	0,0163	проспект Свободи, Подільський район, місто Київ	Землі житлової та громадської забудови	02.12 Земельні ділянки загального користування, які використовуються як внутрішньоквартальні проїзди, пішохідні зони

8000000000:91:124:0117	1,0694	проспект Свободи, 28, Подільський район, місто Київ	Землі житлової та громадської забудови	02.10 Для будівництва і обслуговування багатоквартирного житлового будинку з об'єктами торгово-розважальної та ринкової інфраструктури
8000000000:91:124:0120	0,2167	проспект Свободи, Подільський район, місто Київ	Землі житлової та громадської забудови	02.12 Земельні ділянки загального користування, які використовуються як внутрішньоквартальні проїзди, пішохідні зони
8000000000:91:124:0121	0,0077	вулиця Канівська, Подільський район, місто Київ	Землі житлової та громадської забудови	02.12 Земельні ділянки загального користування, які використовуються як внутрішньоквартальні проїзди, пішохідні зони
8000000000:91:124:0122	0,3061	вулиця Світлицького, Подільський район, місто Київ	Землі промисловості, транспорту, електронних комунікацій, енергетики, оборони та іншого призначення	12.13 Земельні ділянки загального користування, які використовуються як вулиці, майдани, проїзди, дороги, набережні
8000000000:91:124:0123	1,2786	вулиця Світлицького, 28в, Подільський район, місто Київ	Землі житлової та громадської забудови	02.03 Для будівництва і обслуговування багатоквартирного житлового будинку

8000000000:91:124:0124	0,0079	проспект Свободи, 22/24, Подільський район, місто Київ	Землі промисловості, транспорту, електронних комунікацій, енергетики, оборони та іншого призначення	11.04 Для розміщення та експлуатації основних, підсобних і допоміжних будівель та споруд технічної інфраструктури (виробництва та розподілення газу, постачання пари та гарячої води, збирання, очищення та розподілення води)
8000000000:91:124:0125	0,1323	проспект Свободи, Подільський район, місто Київ	Землі житлової та громадської забудови	02.12 Земельні ділянки загального користування, які використовуються як внутрішньоквартальні проїзди, пішохідні зони
8000000000:91:124:0126	0,1061	вулиця Світлицького, 26б, Подільський район, місто Київ	Землі житлової та громадської забудови	03.07 Для будівництва та обслуговування будівель торгівлі
8000000000:91:124:0127	0,4294	вулиця Світлицького, 24, Подільський район, місто Київ	Землі житлової та громадської забудови	02.03 Для будівництва і обслуговування багатоквартирного житлового будинку
8000000000:91:124:0128	0,0203	вулиця Світлицького, Подільський район, місто Київ	Землі промисловості, транспорту, електронних комунікацій, енергетики, оборони та іншого призначення	12.04 Для розміщення та експлуатації будівель і споруд автомобільного транспорту та дорожнього господарства
8000000000:91:124:0129	0,0237	проспект Свободи, Подільський район, місто Київ	Землі промисловості, транспорту, електронних комунікацій, енергетики, оборони та іншого призначення	12.04 Для розміщення та експлуатації будівель і споруд автомобільного транспорту та дорожнього господарства

8000000000:91:124:0130	0,0152	проспект Свободи, 24-В, Подільський район, місто Київ	Землі промисловості, транспорту, електронних комунікацій, енергетики, оборони та іншого призначення	13.03 Для розміщення та експлуатації інших технічних засобів
8000000000:91:124:0131	0,8132	проспект Свободи, 38, Подільський район, місто Київ	Землі житлової та громадської забудови	02.03 Для будівництва і обслуговування багатоквартирного житлового будинку
8000000000:91:124:0133	0,0133	проспект Свободи, 34, Подільський район, місто Київ	Землі промисловості, транспорту, електронних комунікацій, енергетики, оборони та іншого призначення	14.02 Для розміщення, будівництва, експлуатації та обслуговування будівель і споруд об'єктів передачі електричної енергії
8000000000:91:124:0134	0,1430	проспект Свободи, Подільський район, місто Київ	Землі промисловості, транспорту, електронних комунікацій, енергетики, оборони та іншого призначення	12.13 Земельні ділянки загального користування, які використовуються як вулиці, майдани, проїзди, дороги, набережні
8000000000:91:124:0135	0,2607	вулиця Світлицького, 26, Подільський район, місто Київ	Землі житлової та громадської забудови	02.03 Для будівництва і обслуговування багатоквартирного житлового будинку
8000000000:91:124:0136	0,0091	провулок Межовий, 8, Подільський район, місто Київ	Землі промисловості, транспорту, електронних комунікацій, енергетики, оборони та іншого призначення	14.02 Для розміщення, будівництва, експлуатації та обслуговування будівель і споруд об'єктів передачі електричної енергії
8000000000:91:124:0137	0,5402	вулиця Світлицького, Подільський район, місто Київ	Землі житлової та громадської забудови	02.12 Земельні ділянки загального користування, які використовуються як внутрішньоквартальні проїзди, пішохідні зони

			8000000000:91:124:0160	2,3486	проспект Свободи, Подільський район, місто Київ	Землі промисловості, транспорту, електронних комунікацій, енергетики, оборони та іншого призначення	12.04 Для розміщення та експлуатації будівель і споруд автомобільного транспорту та дорожнього господарства
			8000000000:91:124:0161	0,1187	проспект Свободи, Подільський район, місто Київ	Землі промисловості, транспорту, електронних комунікацій, енергетики, оборони та іншого призначення	11.07 Земельні ділянки загального користування, які використовуються як зелені насадження спеціального призначення
9	443527591	Технічна документація із землеустрою щодо інвентаризації земель на території кадастрового кварталу 82:054 обмеженого вулицями Олександра Копиленка, Генерала Алмазова, провулком Євгена Гуцала та Печерською площею у Печерському районі м. Києві	8000000000:82:054:0002	0,1091	вулиця Олександра Копиленка, 3, Печерський район, місто Київ	Землі житлової та громадської забудови	02.10 Для будівництва і обслуговування багатоквартирного житлового будинку з об'єктами торгово- розважальної та ринкової інфраструктури
			8000000000:82:054:0003	0,1130	вулиця Олександра Копиленка, Печерський район, місто Київ	Землі промисловості, транспорту, електронних комунікацій, енергетики, оборони та іншого призначення	12.13 Земельні ділянки загального користування, які використовуються як вулиці, майдани, проїзди, дороги, набережні
			8000000000:82:054:0004	0,2063	вулиця Олександра Копиленка, 3а, Печерський район, місто Київ	Землі житлової та громадської забудови	02.10 Для будівництва і обслуговування багатоквартирного житлового будинку з об'єктами торгово- розважальної та ринкової інфраструктури

			✓	8000000000:82:054:0005	0,0489	провулок Євгена Гуцала, Печерський район, місто Київ	Землі промисловості, транспорту, електронних комунікацій, енергетики, оборони та іншого призначення	12.13 Земельні ділянки загального користування, які використовуються як вулиці, майдани, проїзди, дороги, набережні
			✓	8000000000:82:054:0006	0,0929	вулиця Генерала Алмазова, Печерський район, місто Київ	Землі промисловості, транспорту, електронних комунікацій, енергетики, оборони та іншого призначення	12.13 Земельні ділянки загального користування, які використовуються як вулиці, майдани, проїзди, дороги, набережні
			✓	8000000000:82:054:0007	0,3628	вулиця Генерала Алмазова, 4, провулок Євгена Гуцала, 4, Печерський район, місто Київ	Землі житлової та громадської забудови	02.10 Для будівництва і обслуговування багатоквартирного житлового будинку з об'єктами торгово- розважальної та ринкової інфраструктури
			✓	8000000000:82:054:0008	0,0415	Печерська площа, Печерський район, місто Київ	Землі промисловості, транспорту, електронних комунікацій, енергетики, оборони та іншого призначення	12.13 Земельні ділянки загального користування, які використовуються як вулиці, майдани, проїзди, дороги, набережні
			✓	8000000000:82:054:0011	0,2135	вулиця Генерала Алмазова, 2, Печерський район, місто Київ	Землі житлової та громадської забудови	02.10 Для будівництва і обслуговування багатоквартирного житлового будинку з об'єктами торгово- розважальної та ринкової інфраструктури
10	695075238	Технічна документація із землеустрою щодо інвентаризації земель на території кадастрового кварталу 78:131 обмеженого проспектом	✓	8000000000:78:131:0004	0,0034	проспект Степана Бандери, Оболонський район, місто Київ	Землі промисловості, транспорту, електронних комунікацій, енергетики, оборони та іншого призначення	12.04 Для розміщення та експлуатації будівель і споруд автомобільного транспорту та дорожнього господарства

Степана Бандери,
вулицею Гулаків-
Артемівських, вулицею
Тульчинською та
вулицею
Новокостянтинівською
в Оболонському районі
м. Києві

✓ 8000000000:78:131:0005	0,0044	проспект Степана Бандери, Оболонський район, місто Київ	Землі промисловості, транспорту, електронних комунікацій, енергетики, оборони та іншого призначення	12.04 Для розміщення та експлуатації будівель і споруд автомобільного транспорту та дорожнього господарства
✓ 8000000000:78:131:0006	0,0698	проспект Степана Бандери, Оболонський район, місто Київ	Землі промисловості, транспорту, електронних комунікацій, енергетики, оборони та іншого призначення	12.13 Земельні ділянки загального користування, які використовуються як вулиці, майдани, проїзди, дороги, набережні
✓ 8000000000:78:131:0007	0,0036	проспект Степана Бандери, Оболонський район, місто Київ	Землі промисловості, транспорту, електронних комунікацій, енергетики, оборони та іншого призначення	12.04 Для розміщення та експлуатації будівель і споруд автомобільного транспорту та дорожнього господарства
✓ 8000000000:78:131:0008	0,0181	вулиця Новокостянтинівська, 22/15, Оболонський район, місто Київ	Землі промисловості, транспорту, електронних комунікацій, енергетики, оборони та іншого призначення	14.02 Для розміщення, будівництва, експлуатації та обслуговування будівель і споруд об'єктів передачі електричної енергії
✓ 8000000000:78:131:0009	0,0977	вулиця Новокостянтинівська, Оболонський район, місто Київ	Землі промисловості, транспорту, електронних комунікацій, енергетики, оборони та іншого призначення	12.13 Земельні ділянки загального користування, які використовуються як вулиці, майдани, проїзди, дороги, набережні
✓ 8000000000:78:131:0010	0,0201	проспект Степана Бандери, Оболонський район, місто Київ	Землі промисловості, транспорту, електронних комунікацій, енергетики, оборони та іншого призначення	12.04 Для розміщення та експлуатації будівель і споруд автомобільного транспорту та дорожнього господарства

			✓	8000000000:78:131:0011	0,0400	вулиця Новокостянтинівська, Оболонський район, місто Київ	Землі промисловості, транспорту, електронних комунікацій, енергетики, оборони та іншого призначення	12.04 Для розміщення та експлуатації будівель і споруд автомобільного транспорту та дорожнього господарства
			✓	8000000000:78:131:0012	0,4651	проспект Степана Бандери, Оболонський район, місто Київ	Землі промисловості, транспорту, електронних комунікацій, енергетики, оборони та іншого призначення	12.13 Земельні ділянки загального користування, які використовуються як вулиці, майдани, проїзди, дороги, набережні
			✓	8000000000:78:702:0003	0,0579	вулиця Гулаків- Артемівських, Оболонський район, місто Київ	Землі промисловості, транспорту, електронних комунікацій, енергетики, оборони та іншого призначення	12.04 Для розміщення та експлуатації будівель і споруд автомобільного транспорту та дорожнього господарства
11	395212389	Технічна документація із землеустрою щодо інвентаризації земель на території кадастрового кварталу 75:322 обмеженого вулицями Зодчих, Велика Окружна та Кільцевою дорогою у Святошинському районі м. Києва	✓	8000000000:75:322:0008	0,4415	вулиця Зодчих, Святошинський район, місто Київ	Землі промисловості, транспорту, електронних комунікацій, енергетики, оборони та іншого призначення	11.07 Земельні ділянки загального користування, які використовуються як зелені насадження спеціального призначення
			✓	8000000000:75:322:1002	0,0772	вулиця Зодчих, Кільцева дорога, Святошинський район, місто Київ	Землі промисловості, транспорту, електронних комунікацій, енергетики, оборони та іншого призначення	12.13 Земельні ділянки загального користування, які використовуються як вулиці, майдани, проїзди, дороги, набережні
			✓	8000000000:75:322:0019	0,0511	вулиця Зодчих, Кільцева дорога, Святошинський район, місто Київ	Землі промисловості, транспорту, електронних комунікацій, енергетики, оборони та іншого призначення	12.04 Для розміщення та експлуатації будівель і споруд автомобільного транспорту та дорожнього господарства

8000000000:75:322:0022	0,0188	вулиця Зодчих, Святошинський район, місто Київ	Землі промисловості, транспорту, електронних комунікацій, енергетики, оборони та іншого призначення	12.13 Земельні ділянки загального користування, які використовуються як вулиці, майдани, проїзди, дороги, набережні
8000000000:75:322:0014	0,1329	вулиця Зодчих, Святошинський район, місто Київ	Землі промисловості, транспорту, електронних комунікацій, енергетики, оборони та іншого призначення	12.04 Для розміщення та експлуатації будівель і споруд автомобільного транспорту та дорожнього господарства
8000000000:75:322:0013	0,0392	Кільцева дорога, Святошинський район, місто Київ	Землі промисловості, транспорту, електронних комунікацій, енергетики, оборони та іншого призначення	12.13 Земельні ділянки загального користування, які використовуються як вулиці, майдани, проїзди, дороги, набережні
8000000000:75:322:0021	0,0160	Кільцева дорога, Святошинський район, місто Київ	Землі промисловості, транспорту, електронних комунікацій, енергетики, оборони та іншого призначення	12.11 Для розміщення та експлуатації об'єктів дорожнього сервісу
8000000000:75:322:0009	0,0032	Кільцева дорога, Святошинський район, місто Київ	Землі промисловості, транспорту, електронних комунікацій, енергетики, оборони та іншого призначення	11.04 Для розміщення та експлуатації основних, підсобних і допоміжних будівель та споруд технічної інфраструктури (виробництва та розподілення газу, постачання пари та гарячої води, збирання, очищення та розподілення води)

8000000000:75:322:0023	0,3264	Кільцева дорога, Святошинський район, місто Київ	Землі промисловості, транспорту, електронних комунікацій, енергетики, оборони та іншого призначення	12.04 Для розміщення та експлуатації будівель і споруд автомобільного транспорту та дорожнього господарства
8000000000:75:322:0017	0,0232	Кільцева дорога, Святошинський район, місто Київ	Землі промисловості, транспорту, електронних комунікацій, енергетики, оборони та іншого призначення	12.13 Земельні ділянки загального користування, які використовуються як вулиці, майдани, проїзди, дороги, набережні
8000000000:75:322:0015	0,3342	вулиця Велика Окружна, Святошинський район, місто Київ	Землі промисловості, транспорту, електронних комунікацій, енергетики, оборони та іншого призначення	12.04 Для розміщення та експлуатації будівель і споруд автомобільного транспорту та дорожнього господарства
8000000000:75:322:0007	0,2392	вулиця Зодчих, вулиця Велика Окружна, Святошинський район, місто Київ	Землі промисловості, транспорту, електронних комунікацій, енергетики, оборони та іншого призначення	12.13 Земельні ділянки загального користування, які використовуються як вулиці, майдани, проїзди, дороги, набережні
8000000000:75:322:0016	0,0726	вулиця Зодчих, Святошинський район, місто Київ	Землі промисловості, транспорту, електронних комунікацій, енергетики, оборони та іншого призначення	12.04 Для розміщення та експлуатації будівель і споруд автомобільного транспорту та дорожнього господарства
8000000000:75:322:0020	1,4158	вулиця Зодчих, Святошинський район, місто Київ	Землі промисловості, транспорту, електронних комунікацій, енергетики, оборони та іншого призначення	12.04 Для розміщення та експлуатації будівель і споруд автомобільного транспорту та дорожнього господарства

12	252585676	Технічна документація із землеустрою щодо інвентаризації земель на території кадастрового кварталу 62:052 обмеженого вул.Путивльською, вул. Радистів, вул. Миргородською у Деснянському районі м. Києва	✓ 8000000000:62:052:0014	0,0681	вулиця Путивльська, Деснянський район, місто Київ	Землі житлової та громадської забудови	02.12 Земельні ділянки загального користування, які використовуються як внутрішньоквартальні проїзди, пішохідні зони
			✓ 8000000000:62:052:0006	0,3292	вулиця Путивльська, 42, Деснянський район, місто Київ	Землі житлової та громадської забудови	02.03 Для будівництва і обслуговування багатоквартирного житлового будинку
			✓ 8000000000:62:052:0010	0,0341	вулиця Путивльська, Деснянський район, місто Київ	Землі промисловості, транспорту, електронних комунікацій, енергетики, оборони та іншого призначення	12.13 Земельні ділянки загального користування, які використовуються як вулиці, майдани, проїзди, дороги, набережні
			✓ 8000000000:62:052:0008	0,0185	вулиця Радистів, Деснянський район, місто Київ	Землі промисловості, транспорту, електронних комунікацій, енергетики, оборони та іншого призначення	12.13 Земельні ділянки загального користування, які використовуються як вулиці, майдани, проїзди, дороги, набережні
			✓ 8000000000:62:052:0011	0,0279	вулиця Миргородська, Деснянський район, місто Київ	Землі промисловості, транспорту, електронних комунікацій, енергетики, оборони та іншого призначення	12.13 Земельні ділянки загального користування, які використовуються як вулиці, майдани, проїзди, дороги, набережні
			✓ 8000000000:62:052:0009	0,0973	вулиця Путивльська, Деснянський район, місто Київ	Землі промисловості, транспорту, електронних комунікацій, енергетики, оборони та іншого призначення	12.04 Для розміщення та експлуатації будівель і споруд автомобільного транспорту та дорожнього господарства

✓	8000000000:62:052:0013	0,0758	вулиця Миргородська, Деснянський район, місто Київ	Землі промисловості, транспорту, електронних комунікацій, енергетики, оборони та іншого призначення	12.04 Для розміщення та експлуатації будівель і споруд автомобільного транспорту та дорожнього господарства
✓	8000000000:62:052:0012	0,0726	вулиця Радистів, Деснянський район, місто Київ	Землі промисловості, транспорту, електронних комунікацій, енергетики, оборони та іншого призначення	12.04 Для розміщення та експлуатації будівель і споруд автомобільного транспорту та дорожнього господарства
✓	8000000000:62:052:0002	0,0065	вулиця Путивльська, 40-42, Деснянський район, місто Київ	Землі промисловості, транспорту, електронних комунікацій, енергетики, оборони та іншого призначення	11.04 Для розміщення та експлуатації основних, підсобних і допоміжних будівель та споруд технічної інфраструктури (виробництва та розподілення газу, постачання пари та гарячої води, збирання, очищення та розподілення води)
✓	8000000000:62:052:0015	0,0061	вулиця Путивльська, 40-42, Деснянський район, місто Київ	Землі промисловості, транспорту, електронних комунікацій, енергетики, оборони та іншого призначення	11.04 Для розміщення та експлуатації основних, підсобних і допоміжних будівель та споруд технічної інфраструктури (виробництва та розподілення газу, постачання пари та гарячої води, збирання, очищення та розподілення води)

Київський міський голова

Віталій КЛИЧКО



№ з/п	Кад. номер	Код цільового призначення	Площа (га)
1	0002	11.04	0,0065
2	0006	02.03	0,3292
3	0008	12.13	0,0185
4	0009	12.04	0,0973
5	0010	12.13	0,0341
6	0011	12.13	0,0279
7	0012	12.04	0,0726
8	0013	12.04	0,0758
9	0014	02.12	0,0681
10	0015	11.04	0,0061
	Разом		0,7361

Умовні позначення:

— Межі земельних ділянок



№ з/п	Кад. номер	Код цільового призначення	Площа (га)
1	0003	08.01	0,0703
2	0004	02.10	0,0859
3	0007	12.13	0,6413
4	0008	02.10	1,0844
5	0009	12.04	0,2849
6	0010	12.13	0,1597
7	0013	02.12	0,0249
8	0014	03.10	0,0362
9	0015	11.04	0,0132
10	0016	02.10	0,0863
11	0017	02.10	0,4360
12	0018	02.10	0,0706
	Разом		2,9937

Умовні позначення:

— Межі земельних ділянок



№ з/п	Кад. номер	Код цільового призначення	Площа (га)
1	0007	12.13	0,2392
2	0008	11.07	0,4415
3	0009	11.04	0,0032
4	0013	12.13	0,0392
5	0014	12.04	0,1329
6	0015	12.04	0,3342
7	0016	12.04	0,0726
8	0017	12.13	0,0232
9	0019	12.04	0,0511
10	0020	12.04	1,4158
11	0021	12.11	0,0160
12	0022	12.13	0,0188
13	0023	12.04	0,3264
14	1002	12.13	0,0772
	Разом		3,1913

Умовні позначення:

— Межі земельних ділянок

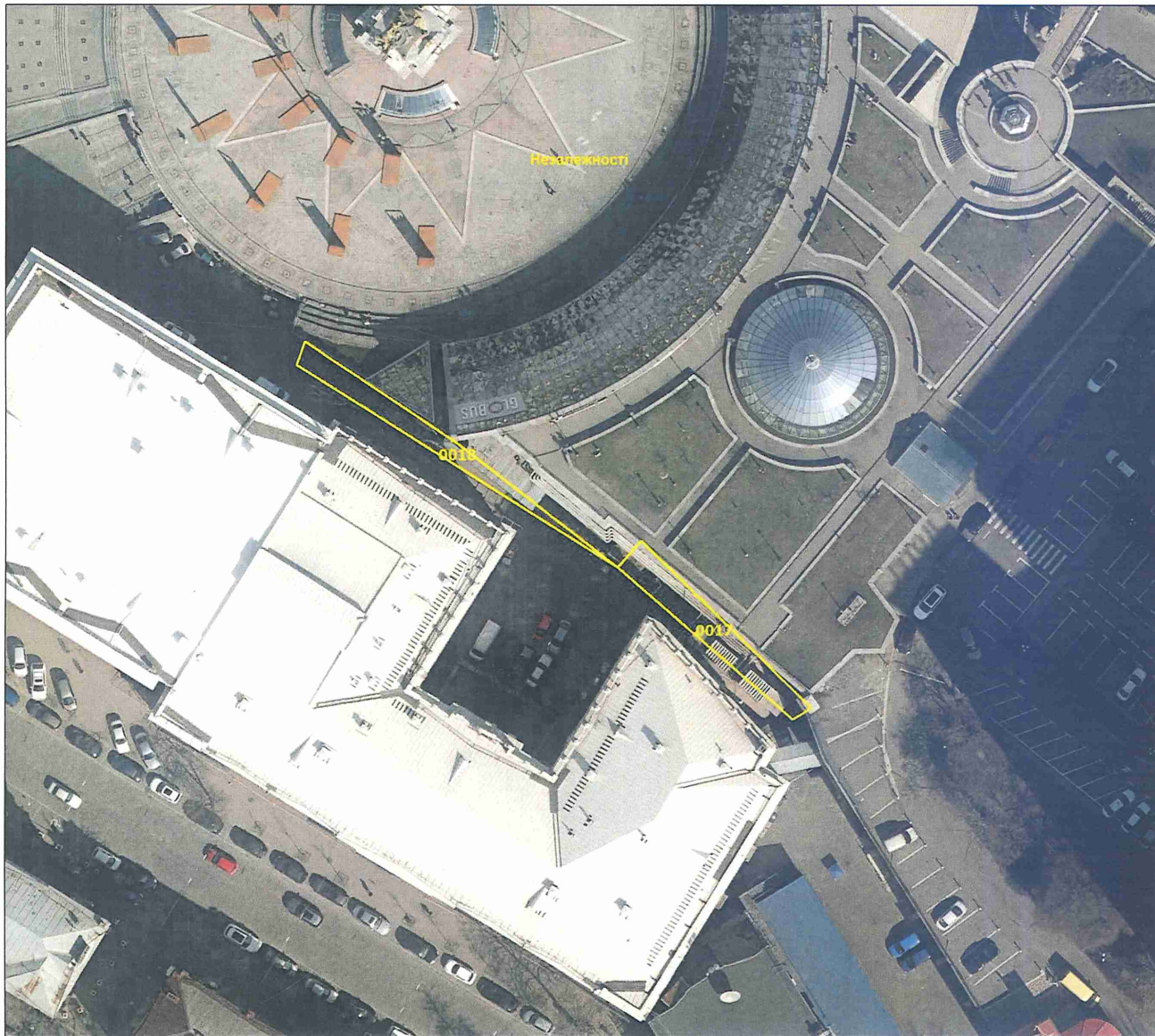

№ з/п	Кад. номер	Код цільового призначення	Площа (га)
1	0017	03.20	0,0104
2	0018	03.20	0,0092
	Разом		0,0196

Умовні позначення:

— Межі земельних ділянок



№ з/п	Кад. номер	Код цільового призначення	Площа (га)
1	0008	08.01	0,1316
2	0010	03.20	0,0281
3	0011	08.01	0,0939
4	0013	08.01	0,1294
5	0014	02.10	0,1465
6	0015	03.20	0,0119
7	0016	12.13	0,3184
8	0018	03.20	0,0223
9	0019	12.07	0,0210
10	0020	12.04	0,1603
11	0021	14.02	0,0094
12	0030	08.01	0,1003
	Разом		1,1731

Умовні позначення:

— Межі земельних ділянок

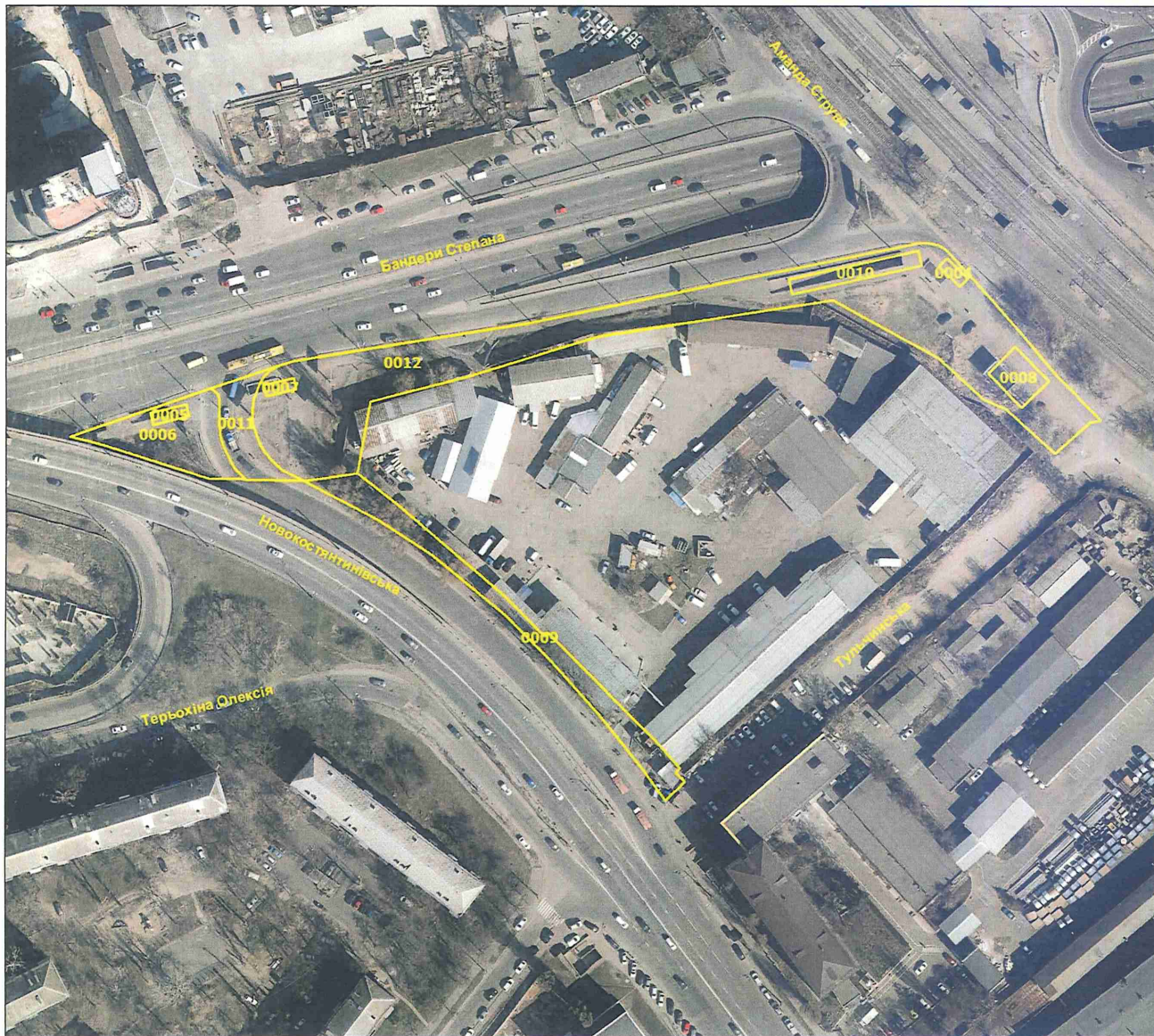

№ з/п	Кад. номер	Код цільового призначення	Площа (га)
1	0004	12.04	0,0034
2	0005	12.04	0,0044
3	0006	12.13	0,0698
4	0007	12.04	0,0036
5	0008	14.02	0,0181
6	0009	12.13	0,0977
7	0010	12.04	0,0201
8	0011	12.04	0,0400
9	0012	12.13	0,4651
	Разом		0,7222

Умовні позначення:

— Межі земельних ділянок

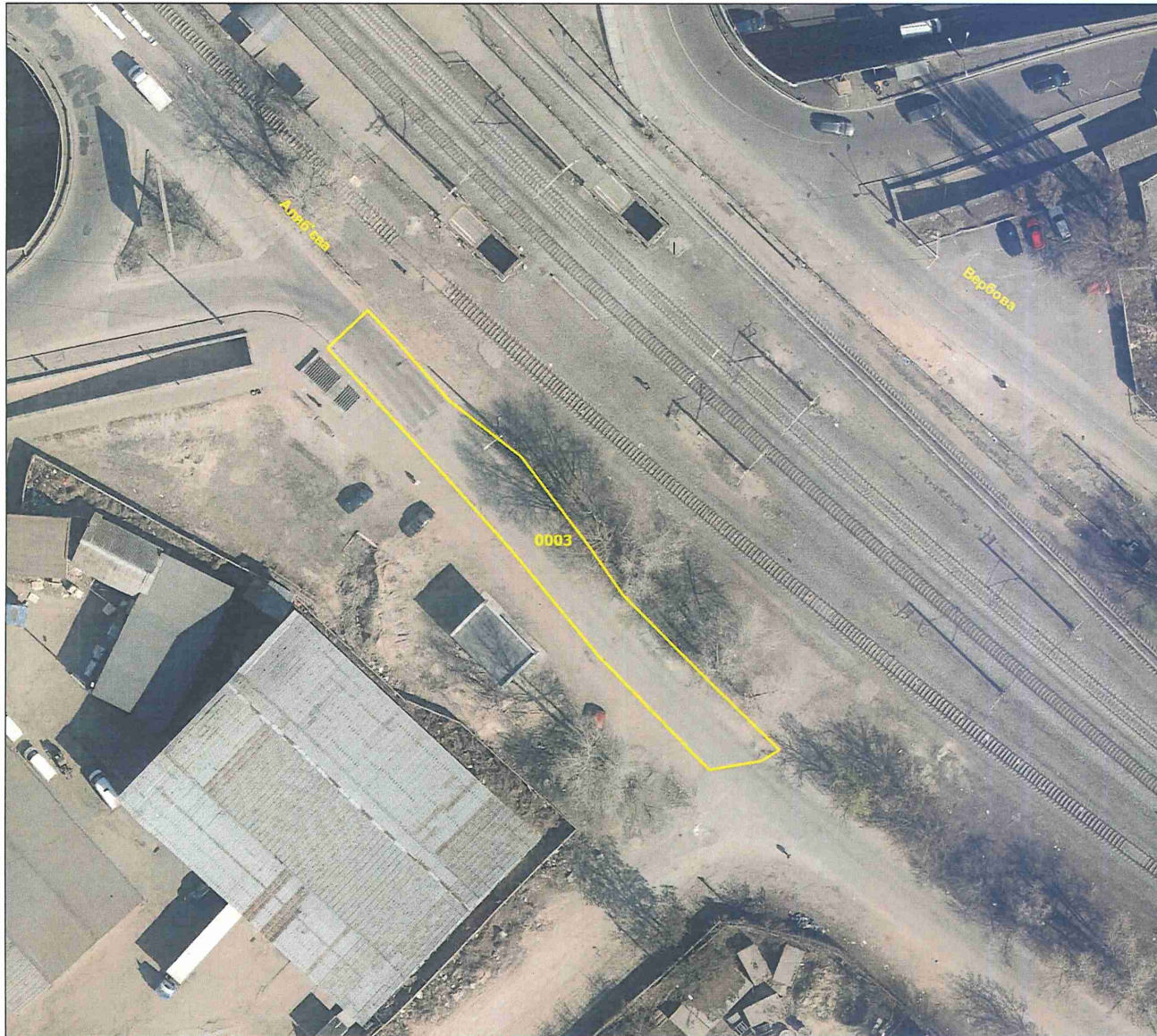

№ з/п	Кад. номер	Код цільового призначення	Площа (га)
1	0003	12.04	0,0579
	Разом		0,0579

Умовні позначення:

— Межі земельних ділянок

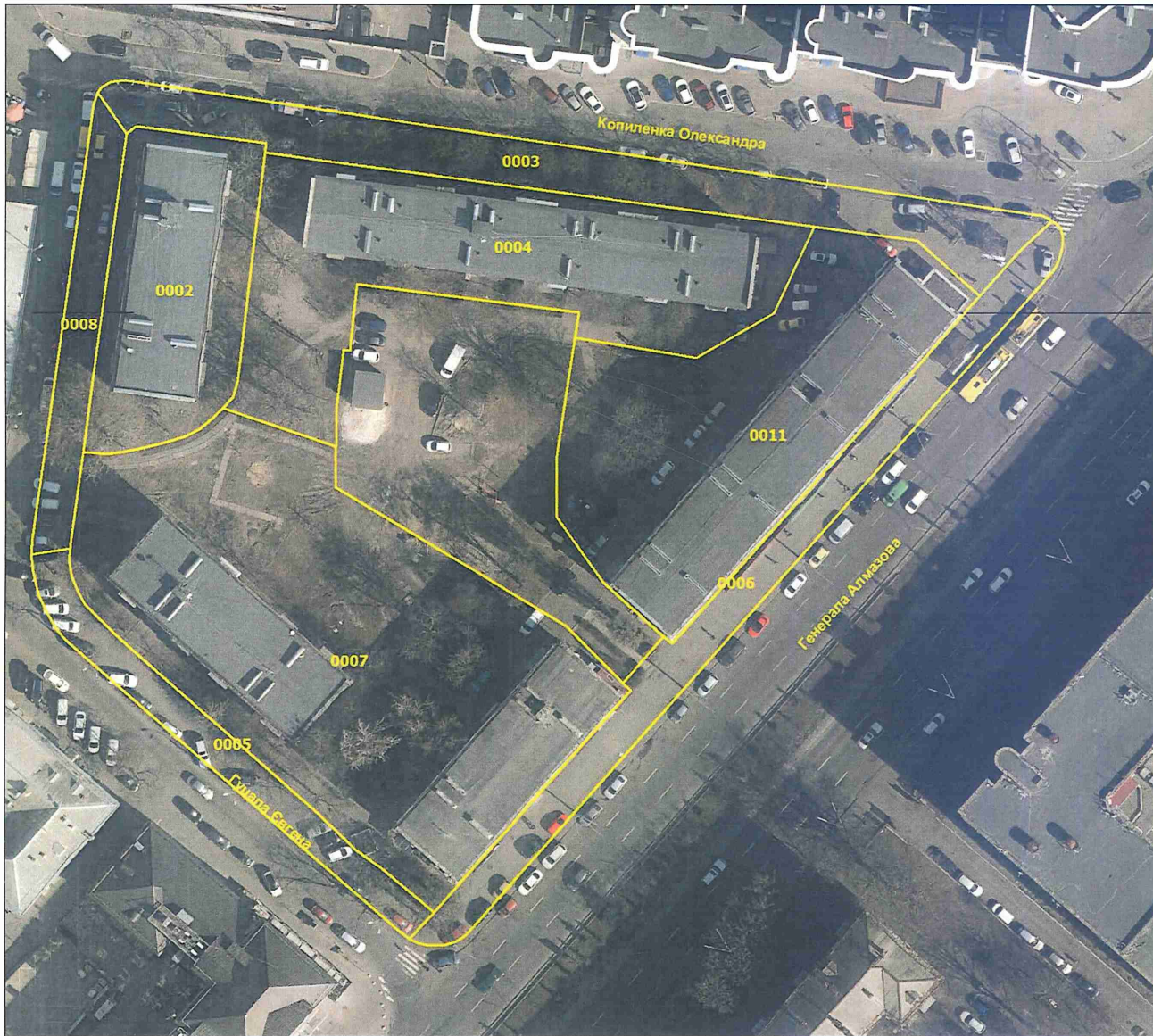

№ з/п	Кад. номер	Код цільового призначення	Площа (га)
1	0002	02.10	0,1091
2	0003	12.13	0,1130
3	0004	02.10	0,2063
4	0005	12.13	0,0489
5	0006	12.13	0,0929
6	0007	02.10	0,3628
7	0008	12.13	0,0415
8	0011	02.10	0,2135
	Разом		1,1880

Умовні позначення:

— Межі земельних ділянок

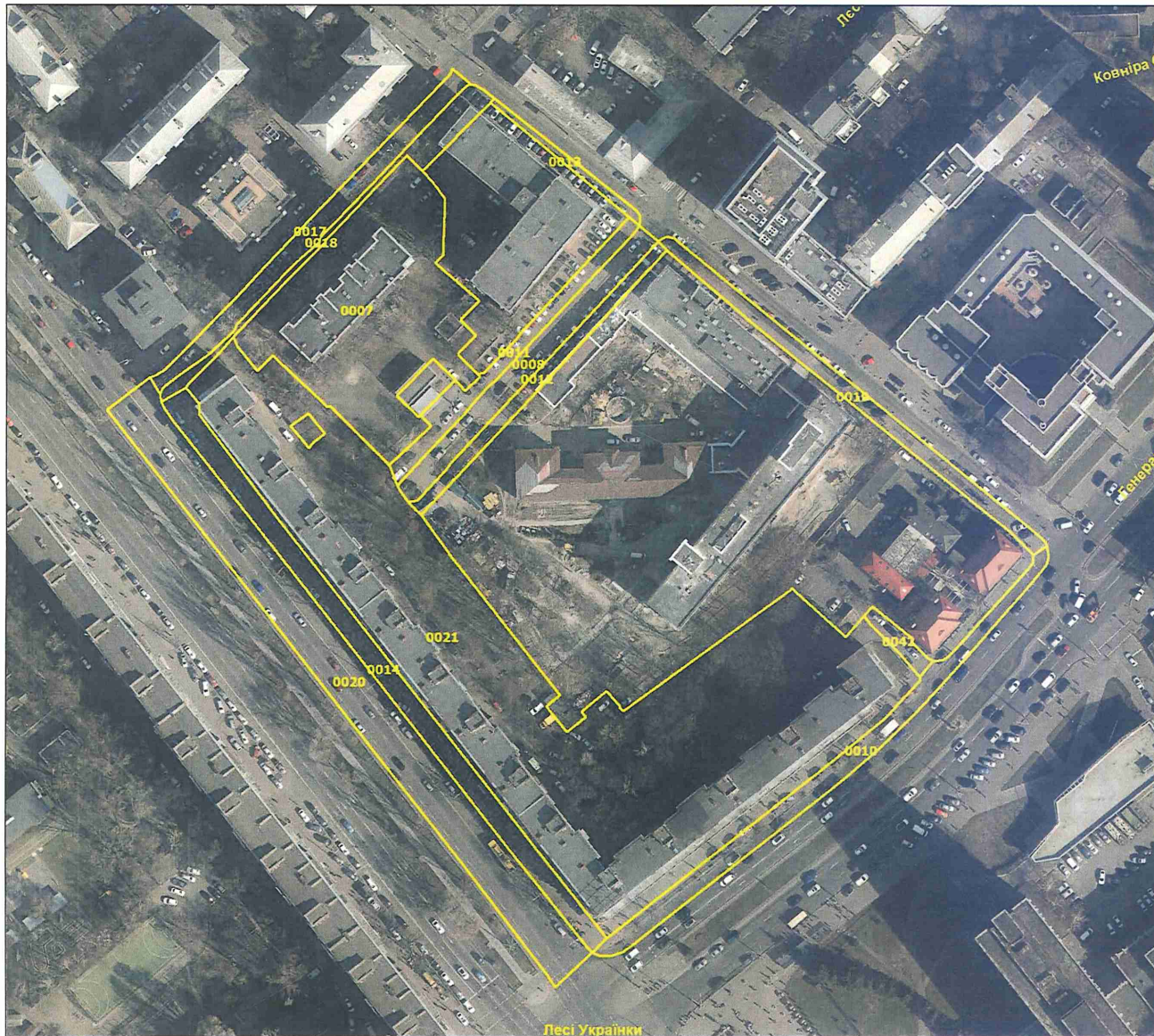

№ з/п	Кад. номер	Код цільового призначення	Площа (га)
1	0007	02.10	0,3833
2	0008	12.04	0,0886
3	0010	12.13	0,1154
4	0011	12.13	0,0616
5	0012	12.13	0,0487
6	0013	12.13	0,0154
7	0014	12.13	0,1582
8	0017	12.04	0,0868
9	0018	12.13	0,0529
10	0019	12.13	0,0786
11	0020	12.04	0,3473
12	0021	02.10	1,2582
13	0042	02.12	0,0147
	Разом		2,7097

Умовні позначення:

— Межі земельних ділянок

№ з/п	Кад. номер	Код цільового призначення	Площа (га)
1	0026	12.04	0,1571
	Разом		0,1571



Умовні позначення:

— Межі земельних ділянок



№ з/п	Кад. номер	Код цільового призначення	Площа (га)
1	0002	12.04	0,6327
2	0004	02.10	0,3116
3	0005	02.12	0,0253
4	0006	12.13	0,2746
5	0009	12.13	0,4128
6	0010	12.04	0,4040
7	0012	02.10	0,2212
8	0013	02.10	0,3608
9	0014	02.10	0,8202
10	0015	12.13	0,1310
11	0018	11.04	0,0069
12	0019	02.03	0,3649
13	0020	02.10	0,5225
14	0021	02.10	0,4385
15	0022	02.10	0,3766
16	0023	02.12	0,0811
	Разом		5,3847

Умовні позначення:

— Межі земельних ділянок

№ з/п	Кад. номер	Код цільового призначення	Площа (га)
1	0013	12.04	0,1354
	Разом		0,1354

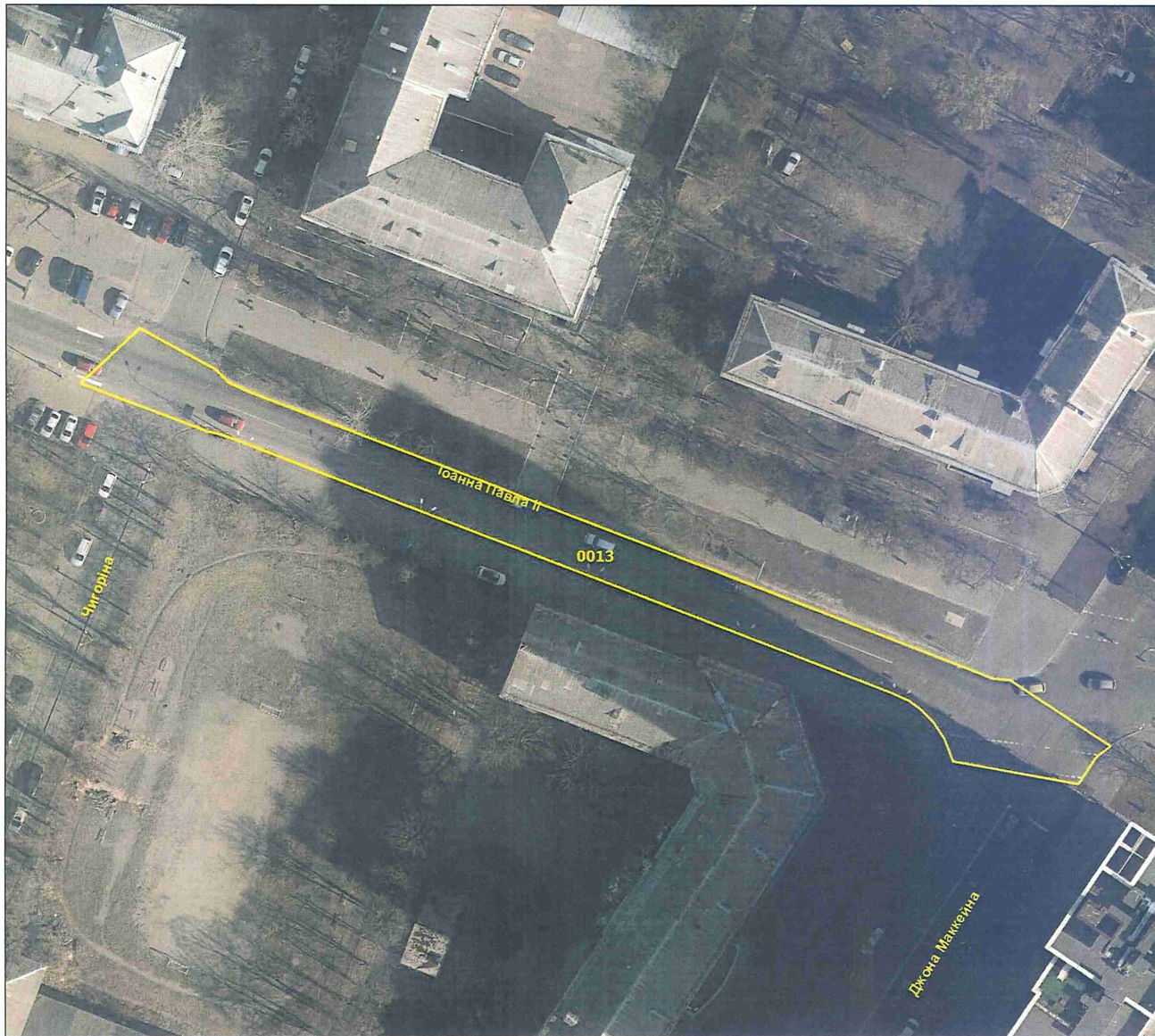

Умовні позначення:

— Межі земельних ділянок



№ з/п	Кад. номер	Код цільового призначення	Площа (га)
1	0008	12.13	0,1755
2	0009	11.07	0,0193
3	0011	02.12	0,0355
4	0013	02.10	1,2263
5	0016	02.10	0,5742
6	0017	02.12	0,0497
7	0018	14.02	0,0051
8	0019	11.07	0,1197
9	0020	11.07	0,0896
10	0021	02.03	0,2441
11	0023	12.13	0,0817
12	0024	02.10	0,3596
13	0025	12.13	0,1914
14	0026	02.03	0,1848
15	0027	11.07	0,1446
16	0028	02.03	0,4238
17	0029	02.10	0,3987
18	0030	12.13	0,1429
19	0031	12.04	0,0105
20	0032	02.03	0,1053
	Разом		4,5823

Умовні позначення:

— Межі земельних ділянок



№ з/п	Кад. номер	Код цільового призначення	Площа (га)
1	0002	02.10	0,2031
2	0003	02.10	0,3756
3	0004	02.10	0,2558
4	0005	02.12	0,0238
5	0006	02.03	0,6059
6	0007	02.10	0,8333
7	0011	02.12	0,0645
8	0012	12.13	0,1173
9	0013	02.03	0,4392
10	0014	02.12	0,0182
11	0015	02.02	0,1234
12	0016	03.20	0,0182
13	0017	02.10	0,2767
14	0018	02.10	0,1748
15	0019	02.03	0,1853
16	0026	12.13	0,1597
17	1217	12.13	0,0923
18	2023	02.10	0,3331
	Разом		4,3002

Умовні позначення:

— Межі земельних ділянок

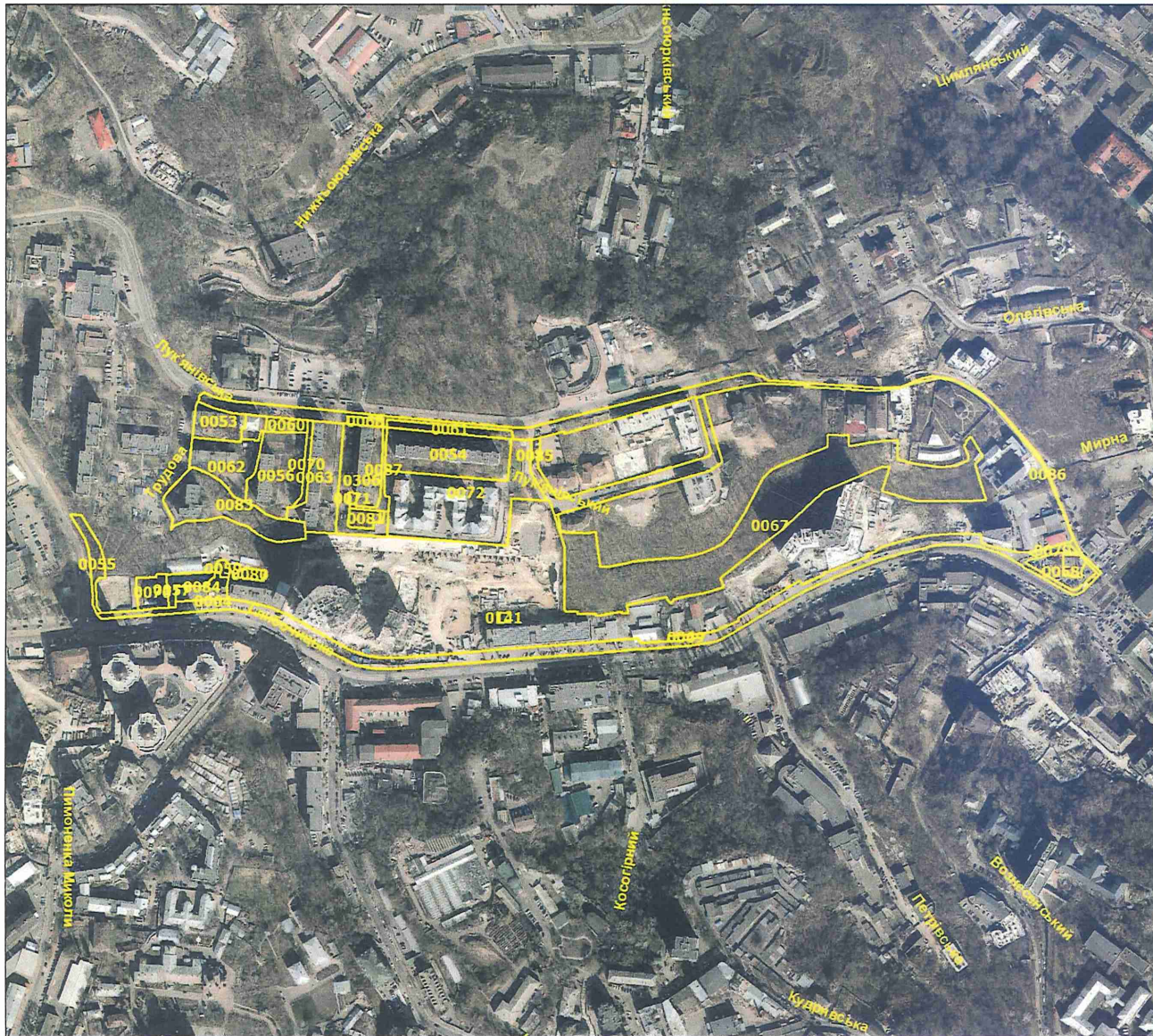

№ з/п	Кад. номер	Код цільового призначення	Площа (га)
1	0053	02.10	0,1614
2	0054	02.03	0,5665
3	0055	12.13	0,1012
4	0056	02.03	0,4166
5	0057	02.09	0,0781
6	0058	12.04	0,1162
7	0059	11.04	0,0197
8	0060	02.09	0,0607
9	0061	12.13	0,1056
10	0062	02.03	0,3045
11	0063	02.04	0,4008
12	0064	12.13	1,0339
13	0067	07.08	2,0945
14	0068	12.13	0,0304
15	0069	12.13	0,0173
16	0070	02.12	0,0497
17	0071	14.02	0,0097
18	0072	02.10	1,0097
19	0076	11.02	0,1034
20	0079	12.13	0,0323
21	0080	03.20	0,0297
22	0081	11.04	0,0626
23	0083	02.03	0,4738
24	0084	03.10	0,0935
25	0085	02.12	0,3724
26	0086	12.13	0,6735
27	0087	02.12	0,0529
28	0141	14.02	0,0137
29	0306	02.04	0,4258
	Разом		8,9101

Умовні позначення:

— Межі земельних ділянок



№ з/п	Кад. номер	Код цільового призначення	Площа (га)
1	0042	12.13	0,3249
2	0043	02.03	0,7832
3	0045	02.10	0,4121
4	0046	02.12	0,0310
5	0047	12.13	0,2115
6	0048	03.07	0,0150
7	0049	12.04	0,0215
8	0050	02.12	0,0657
9	0051	02.03	0,5429
10	0052	02.10	0,9621
11	0053	02.03	2,1323
12	0054	03.07	0,0744
13	0055	12.13	0,0307
14	0056	02.03	0,3447
15	0057	12.04	0,0187
16	0058	02.03	0,6932
17	0059	02.03	0,3380
18	0060	02.12	0,1183
19	0061	11.07	0,0865
20	0062	14.02	0,0135
21	0063	12.04	0,2347
22	0064	14.02	0,0118
23	0065	02.09	0,2591
24	0066	02.03	0,9507
25	0067	02.12	0,0285
26	0069	02.03	0,3364
27	0070	02.07	0,5125
28	0072	02.03	0,2652
29	0073	14.02	0,0133
30	0074	03.04	0,1206
31	0075	11.04	0,0062
32	0076	03.07	0,0662
33	0077	03.05	0,1356
34	0078	14.02	0,0106
35	0079	02.12	0,0461
36	0080	12.13	0,5317
37	0081	14.02	0,0110
38	0082	12.13	0,0495
39	0083	02.09	0,0456

Умовні позначення:

— Межі земельних ділянок



Умовні позначення:

— Межі земельних ділянок

№ з/п	Кад. номер	Код цільового призначення	Площа (га)
40	0084	03.20	0,1122
41	0085	02.10	0,5848
42	0086	02.12	0,0222
43	0088	03.02	0,0563
44	0089	12.13	0,0073
45	0091	02.10	0,5305
46	0092	02.12	0,3136
47	0094	02.03	3,7499
48	0095	02.12	0,2125
49	0097	02.03	0,9548
50	0098	14.02	0,0127
51	0099	14.02	0,0123
52	0101	03.20	0,2232
53	0104	14.02	0,0101
54	0105	12.13	0,2818
55	0106	12.04	1,0175
56	0107	02.12	0,0652
57	0108	12.04	0,0786
58	0109	03.10	0,6496
59	0110	02.12	0,2808
60	0111	02.03	0,3350
61	0112	02.03	0,3750
62	0113	03.10	0,1669
63	0114	02.12	0,6903
64	0115	02.03	1,4281
65	0116	02.12	0,0163
66	0117	02.10	1,0694
67	0120	02.12	0,2167
68	0121	02.12	0,0077
69	0122	12.13	0,3061
70	0123	02.03	1,2786
71	0124	11.04	0,0079
72	0125	02.12	0,1323
73	0126	03.07	0,1061
74	0127	02.03	0,4294
75	0128	12.04	0,0203
76	0129	12.04	0,0237
77	0130	13.03	0,0152
78	0131	02.03	0,8132



КИЇВСЬКА МІСЬКА РАДА

Терентьєву М. О.
Положишник В. О.

Прошу розглянути проєкт рішення від 26.08.2024
№ 08/231- 1215/ПР в установленому порядку.

Омельченко А. В.

Для контролю за проходженням та тиражування.

Володимир БОНДАРЕНКО

“26” серпня 2024 року
№ 08/231 – 1215/ПР

08/231-1215/MP
26.08.2024



УКРАЇНА

ВИКОНАВЧИЙ ОРГАН КИЇВСЬКОЇ МІСЬКОЇ РАДИ
(КИЇВСЬКА МІСЬКА ДЕРЖАВНА АДМІНІСТРАЦІЯ)

ДЕПАРТАМЕНТ ЗЕМЕЛЬНИХ РЕСУРСІВ

вул. Хрещатик, 32-а, м. Київ, 01001 тел. (044) 202 78 15
Контактний центр міста Києва (044) 15 51 E-mail: kyivland@kyivcity.gov.ua Код ЄДРПОУ 26199097

23.08.2024 N 0875 - СР. 70007

Заступнику міського голови-
секретарю Київської міської ради
Володимиру БОНДАРЕНКУ

Шановний Володимире Володимировичу!

Департамент земельних ресурсів виконавчого органу Київської міської ради (Київської міської державної адміністрації) відповідно до пункту 3 статті 26 Регламенту Київської міської ради, затвердженого рішенням Київської міської ради від 04.11.2021 № 3135/3176, направляє проєкт рішення Київської міської ради «Про затвердження технічних документацій із землеустрою щодо інвентаризації земель» (справа-контейнер **416531650**) для подальшого опрацювання.

Додатки:

- проєкт рішення Київської міської ради «Про затвердження технічних документацій із землеустрою щодо інвентаризації земель» (416531650) на 45 арк. в 1 прим.;
- пояснювальна записка на 2 арк. в 1 прим.;
- оригінал технічної документації із землеустрою щодо інвентаризації земель (справа № 365254173) 1 книга в 1 прим.;
- оригінал технічної документації із землеустрою щодо інвентаризації земель (справа № 674835278) 1 книга в 1 прим.;
- оригінал технічної документації із землеустрою щодо інвентаризації земель (справа № 557452040) 1 книга в 1 прим.;
- оригінал технічної документації із землеустрою щодо інвентаризації земель (справа № 325268304) 1 книга в 1 прим.;
- оригінал технічної документації із землеустрою щодо інвентаризації земель (справа № 655595281) 1 книга в 1 прим.;
- оригінал технічної документації із землеустрою щодо інвентаризації земель (справа № 507852197) 1 книга в 1 прим.;
- оригінал технічної документації із землеустрою щодо інвентаризації земель (справа № 345232372) 2 книги в 1 прим.;

- оригінал технічної документації із землеустрою щодо інвентаризації земель (справа № 542352870) 4 книги в 1 прим.;
- оригінал технічної документації із землеустрою щодо інвентаризації земель (справа № 443527591) 1 книга в 1 прим.;
- оригінал технічної документації із землеустрою щодо інвентаризації земель (справа № 695075238) 1 книга в 1 прим.;
- оригінал технічної документації із землеустрою щодо інвентаризації земель (справа № 395212389) 1 книга в 1 прим.;
- оригінал технічної документації із землеустрою щодо інвентаризації земель (справа № 252585676) 1 книга в 1 прим.;
- витяги з бази даних Міського земельного кадастру на 25 арк. в 1 прим.;
- матеріали супутникової фотозйомки на 12 арк. в 1 прим.

З повагою

В. о. Директора



Віктор ДВОРНИКОВ

Текст проєкту рішення у паперовому вигляді відповідає проєкту в електронному вигляді на USB носії.

Начальник другого відділу
управління землеустрою
Департаменту земельних ресурсів
виконавчого органу Київської міської ради
(Київської міської державної адміністрації)



Станіслав КОРОСТІЙ