



08/231-1213/11P
26.08.2024

КИЇВСЬКА МІСЬКА РАДА
III сесія IX скликання

Р І Ш Е Н Н Я

Київ

№ _____

Про затвердження технічних
документацій із землеустрою щодо
інвентаризації земель



385362428

Відповідно до статей 9, 20, 79¹, 83, 122, 186 Земельного кодексу України, статей 35, 57 Закону України «Про землеустрій», Закону України «Про Державний земельний кадастр», Закону України «Про внесення змін до деяких законодавчих актів України щодо розмежування земель державної та комунальної власності», пункту 34 частини першої статті 26 Закону України «Про місцеве самоврядування в Україні», Порядку проведення інвентаризації земель, затвердженого постановою Кабінету Міністрів України від 05 червня 2019 року № 476, Порядку ведення Державного земельного кадастру, затвердженого постановою Кабінету Міністрів України від 17 жовтня 2012 року № 1051, рішення Київської міської ради від 10 вересня 2015 року № 958/1822 «Про інвентаризацію земель міста Києва» та враховуючи, що земельні ділянки зареєстровані в Державному земельному кадастрі, розглянувши технічні документації із землеустрою щодо інвентаризації земель, Київська міська рада

ВИРІШИЛА:

1. Затвердити технічні документації із землеустрою щодо інвентаризації земель та віднести земельні ділянки до відповідної категорії земель, виду цільового призначення земельних ділянок згідно з додатком до цього рішення (справа № 385362428).
2. Департаменту земельних ресурсів виконавчого органу Київської міської ради (Київської міської державної адміністрації) вжити заходів щодо державної реєстрації права комунальної власності територіальної громади м. Києва на земельні ділянки згідно з додатком до цього рішення у порядку, встановленому Законом України «Про державну реєстрацію речових прав на нерухоме майно та їх обтяжень».

3. Контроль за виконанням цього рішення покласти на постійну комісію Київської міської ради з питань архітектури, містопланування та земельних відносин.

Київський міський голова

Віталій КЛИЧКО

ПОДАННЯ:

Заступник голови
Київської міської державної адміністрації
з питань здійснення самоврядних повноважень

В.о. Директор Департаменту земельних ресурсів
виконавчого органу Київської міської ради
(Київської міської державної адміністрації)

Начальник юридичного управління
Департаменту земельних ресурсів
виконавчого органу Київської міської ради
(Київської міської державної адміністрації)

ПОГОДЖЕНО:

Постійна комісія Київської міської ради
з питань архітектури, містопланування
та земельних відносин

Голова

Секретар

Начальник управління правового
забезпечення діяльності
Київської міської ради

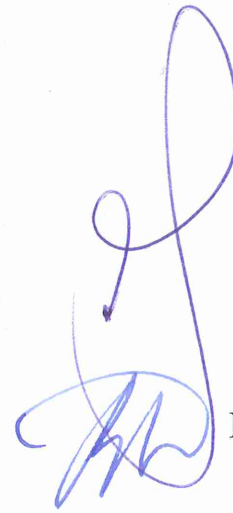

Петро ОЛЕНИЧ

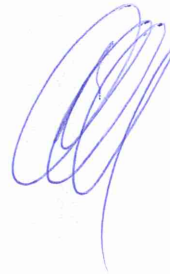

Валентина ПЕЛИХ
В. Дворничов

Дмитро РАДЗІЄВСЬКИЙ

Михайло ТЕРЕНТЬЄВ

Юрій ФЕДОРЕНКО

Валентина ПОЛОЖИШНИК

ПОЯСНЮВАЛЬНА ЗАПИСКА

№ ПЗН-70053 від 22.08.2024

до проекту рішення Київської міської ради:

*Про затвердження технічних документацій із землеустрою
щодо інвентаризації земель*

До справи
№ 385362428



1. Юридична особа:

| | |
|--|---|
| Назва | <i>КИЇВСЬКА МІСЬКА РАДА</i> |
| Перелік засновників (учасників) юридичної особи | <i>КИЇВСЬКА МІСЬКА РАДА</i> <i>Адреса засновника: м. Київ, Шевченківський район, ВУЛИЦЯ ХРЕЩАТИК, будинок 36</i> |
| Кінцевий бенефіціарний власник (контролер) | <i>Відсутній</i> |
| Реєстраційний номер: | <i>від 22.08.2024 № 385362428</i> |

2. Відомості про земельні ділянки: зазначені у додатку до проекту рішення Київської міської ради.

3. Обґрунтування прийняття рішення.

Відповідно до рішення Київської міської ради від 10.09.2015 № 958/1822 «Про інвентаризацію земель міста Києва», на виконання Міської цільової програми використання та охорони земель міста Києва на 2019-2021 роки, затвердженої рішенням Київської міської ради від 04.12.2018 № 229/6280 та Міської цільової програми використання та охорони земель міста Києва на 2022-2025 роки, затвердженої рішенням Київської міської ради від 07.10.2021 № 2727/2768, з дотриманням вимог Земельного кодексу України, Закону України «Про землеустрій», Закону України «Про Державний земельний кадастр», Порядку проведення інвентаризації земель, затвердженого постановою Кабінету Міністрів України від 05.06.2019 № 476, та Порядку ведення Державного земельного кадастру, затвердженого постановою Кабінету Міністрів України від 17.10.2012 № 1051, комунальним підприємством «Київський інститут земельних відносин» виконані заходи з розробки технічних документацій із землеустрою щодо інвентаризації земель.

Відповідно до статей 9, 20, 79¹, 83, 122, 186 Земельного кодексу України, статей 35, 57 Закону України «Про землеустрій» та враховуючи, що земельні ділянки зареєстровані в Державному земельному кадастрі, Департаментом земельних ресурсів виконавчого органу Київської міської ради (Київської міської державної адміністрації) розроблено відповідний проект рішення Київської міської ради.

4. Мета прийняття рішення.

Метою прийняття рішення є затвердження технічних документацій із землеустрою щодо інвентаризації земель на території міста Києва для забезпечення формування земель комунальної власності територіальної громади міста Києва та подальшого оформлення прав на них, в тому числі спрощення процедури оформлення прав на землю, підвищення ефективності міського землекористування, збільшення надходжень коштів до міського бюджету від плати за землю, продажу земельних ділянок на земельних торгах та права оренди на них тощо.

5. Особливі характеристики земельних ділянок: зазначені у додатку до проекту рішення Київської міської ради.

Технічні документації із землеустрою щодо інвентаризації земель містять інформацію та відомості надані структурним підрозділом Київської міської державної адміністрації у сфері охорони навколишнього природного середовища (Управлінням екології та природних ресурсів/Департаментом захисту довкілля та адаптації до зміни клімату виконавчого органу Київської міської ради (Київської міської державної адміністрації)) (кадастрові квартали 90:359, 72:443, 78:137, 91:017, 91:057), центральним органом виконавчої влади, що реалізує державну політику у сфері охорони культурної спадщини (Міністерством культури та інформаційної політики України) (кадастрові квартали 76:063, 90:359, 82:030, 72:443, 85:422, 85:377, 78:137, 91:017, 91:057, 91:004), органом охорони культурної спадщини органу виконавчої влади Київської міської державної адміністрації (Департаментом охорони культурної спадщини виконавчого органу Київської міської ради (Київської міської державної адміністрації)) (кадастрові квартали 76:063, 82:030, 72:443, 85:422, 85:377, 91:017, 91:057, 91:004).

6. Стан нормативно-правової бази у даній сфері правового регулювання.

Загальні засади та порядок проведення інвентаризації земель визначено Земельним кодексом України, Законом України «Про землеустрій», Законом України «Про Державний земельний кадастр», Порядком проведення інвентаризації земель, затвердженого постановою Кабінету Міністрів України від 05.06.2019 № 476 та Порядком ведення Державного земельного кадастру, затвердженого постановою Кабінету Міністрів України від 17.10.2012 № 1051.

Проект рішення не стосується прав і соціальної захищеності осіб з інвалідністю та не матиме впливу на життєдіяльність цієї категорії.

Проект рішення не містить службової інформації у розумінні статті 6 Закону України «Про доступ до публічної інформації».

Проект рішення не містить інформації про фізичну особу (персональні дані) у розумінні статей 11 та 21 Закону України «Про інформацію» та статті 2 Закону України «Про захист персональних даних».

7. Фінансово-економічне обґрунтування.

Реалізація рішення не потребує додаткових витрат міського бюджету.

8. Прогноз соціально-економічних та інших наслідків прийняття рішення.

Наслідками прийняття розробленого проекту рішення стане:

- реалізація зацікавленою особою своїх прав щодо використання земельної ділянки;
- підвищення ефективності міського землекористування;
- збільшення надходжень коштів до міського бюджету від плати за землю, продажу земельних ділянок та права оренди землі тощо.

Доповідач: директор Департаменту земельних ресурсів **Валентина ПЕЛИХ**

В.О. Директор Департаменту земельних ресурсів

Валентина ПЕЛИХ
В. Пелих

Додаток
до рішення Київської міської
ради
від №

| Порядковий номер | Реєстраційний номер справи | Назва технічної документації із землеустрою | Кадастровий номер земельної ділянки | Площа земельної ділянки, га | Адреса | Категорія земель | Код виду цільового призначення, назва |
|------------------|----------------------------|--|-------------------------------------|-----------------------------|--|---|--|
| 1 | 452529225 | Технічна документація із землеустрою щодо інвентаризації земель на території кадастрового кварталу 76:063 обмеженого вул.Тарасівська, вул.Гетьмана Павла Скоропадського, вул.Саксаганського, вул. Володимирська у Голосіївському районі м. Києва | 8000000000:76:063:0014 | 0,0803 | вулиця Тарасівська, 9, Голосіївський район, місто Київ | Землі житлової та громадської забудови | 03.10 Для будівництва та обслуговування адміністративних будинків, офісних будівель компаній, які займаються підприємницькою діяльністю, пов'язаною з отриманням прибутку |
| | | | 8000000000:76:063:0031 | 0,0038 | вулиця Тарасівська, За, Голосіївський район, місто Київ | Землі промисловості, транспорту, електронних комунікацій, енергетики, оборони та іншого призначення | 11.04 Для розміщення та експлуатації основних, підсобних і допоміжних будівель та споруд технічної інфраструктури (виробництва та розподілення газу, постачання пари та гарячої води, збирання, очищення та розподілення води) |
| | | | 8000000000:76:063:0017 | 0,3178 | вулиця Саксаганського, 46, 48, Голосіївський район, місто Київ | Землі житлової та громадської забудови | 02.10 Для будівництва і обслуговування багатоквартирного житлового будинку з об'єктами торгово-розважальної та ринкової інфраструктури |

| | | | | |
|-----------------------------|--------|--|---|---|
| ✓ 8000000000:76:063:0013 | 0,0687 | вулиця Саксаганського, 44є, Голосіївський район, місто Київ | Землі житлової та громадської забудови | 03.10 Для будівництва та обслуговування адміністративних будинків, офісних будівель компаній, які займаються підприємницькою діяльністю, пов'язаною з отриманням прибутку |
| ✓ 8000000000:76:063:0007 | 0,0948 | вулиця Саксаганського, 44б, Голосіївський район, місто Київ | Землі житлової та громадської забудови | 02.10 Для будівництва і обслуговування багатоквартирного житлового будинку з об'єктами торгово- розважальної та ринкової інфраструктури |
| ✓ 8000000000:76:063:0012 | 0,1796 | вулиця Володимирська, 76, Голосіївський район, місто Київ | Землі житлової та громадської забудови | 02.10 Для будівництва і обслуговування багатоквартирного житлового будинку з об'єктами торгово- розважальної та ринкової інфраструктури |
| ✓ 8000000000:76:063:0008 | 0,2723 | вулиця Володимирська, 76б, Голосіївський район, місто Київ | Землі житлової та громадської забудови | 02.10 Для будівництва і обслуговування багатоквартирного житлового будинку з об'єктами торгово- розважальної та ринкової інфраструктури |
| ✓ 8000000000:76:063:0009 | 0,0931 | вулиця Володимирська, 78, Голосіївський район, місто Київ | Землі історико-культурного призначення | 08.01 Для забезпечення охорони об'єктів культурної спадщини |
| ✓ 8000000000:76:063:0018 | 0,0616 | вулиця Володимирська, 78, Голосіївський район, місто Київ | Землі історико-культурного призначення | 08.01 Для забезпечення охорони об'єктів культурної спадщини |

| | | | | |
|------------------------|--------|--|---|--|
| 8000000000:76:063:0019 | 0,1899 | вулиця Саксаганського, 42, Голосіївський район, місто Київ | Землі житлової та громадської забудови | 02.10 Для будівництва і обслуговування багатоквартирного житлового будинку з об'єктами торгово- розважальної та ринкової інфраструктури |
| 8000000000:76:063:0025 | 0,5085 | вулиця Гетьмана Павла Скоропадського, 156, 17, 176, Голосіївський район, місто Київ | Землі житлової та громадської забудови | 02.10 Для будівництва і обслуговування багатоквартирного житлового будинку з об'єктами торгово- розважальної та ринкової інфраструктури |
| 8000000000:76:063:0028 | 0,0936 | вулиця Гетьмана Павла Скоропадського, 15, Голосіївський район, місто Київ | Землі житлової та громадської забудови | 02.10 Для будівництва і обслуговування багатоквартирного житлового будинку з об'єктами торгово- розважальної та ринкової інфраструктури |
| 8000000000:76:063:0027 | 0,0943 | вулиця Гетьмана Павла Скоропадського, 13, Голосіївський район, місто Київ | Землі житлової та громадської забудови | 02.10 Для будівництва і обслуговування багатоквартирного житлового будинку з об'єктами торгово- розважальної та ринкової інфраструктури |
| 8000000000:76:063:0030 | 0,2597 | вулиця Тарасівська, 3, Голосіївський район, місто Київ | Землі житлової та громадської забудови | 02.10 Для будівництва і обслуговування багатоквартирного житлового будинку з об'єктами торгово- розважальної та ринкової інфраструктури |

| | | | | |
|-----------------------------|--------|---|---|---|
| ✓ 8000000000:76:063:0730 | 0,0818 | вулиця Тарасівська, За, Голосіївський район, місто Київ | Землі історико-культурного призначення | 08.01 Для забезпечення охорони об'єктів культурної спадщини |
| ✓ 8000000000:76:063:0006 | 0,0828 | вулиця Саксаганського, 44, Голосіївський район, місто Київ | Землі історико-культурного призначення | 08.01 Для забезпечення охорони об'єктів культурної спадщини |
| ✓ 8000000000:76:063:0015 | 0,5286 | вулиця Володимирська, Голосіївський район, місто Київ | Землі промисловості, транспорту, електронних комунікацій, енергетики, оборони та іншого призначення | 12.13 Земельні ділянки загального користування, які використовуються як вулиці, майдани, проїзди, дороги, набережні |
| ✓ 8000000000:76:063:0024 | 0,3886 | вулиця Володимирська, Голосіївський район, місто Київ | Землі промисловості, транспорту, електронних комунікацій, енергетики, оборони та іншого призначення | 12.04 Для розміщення та експлуатації будівель і споруд автомобільного транспорту та дорожнього господарства |
| ✓ 8000000000:76:063:0004 | 0,1006 | вулиця Саксаганського, Голосіївський район, місто Київ | Землі промисловості, транспорту, електронних комунікацій, енергетики, оборони та іншого призначення | 12.13 Земельні ділянки загального користування, які використовуються як вулиці, майдани, проїзди, дороги, набережні |
| ✓ 8000000000:76:063:0026 | 0,6165 | вулиця Тарасівська, Голосіївський район, місто Київ | Землі промисловості, транспорту, електронних комунікацій, енергетики, оборони та іншого призначення | 12.13 Земельні ділянки загального користування, які використовуються як вулиці, майдани, проїзди, дороги, набережні |
| ✓ 8000000000:76:063:0020 | 0,2224 | вулиця Гетьмана Павла Скоропадського, Голосіївський район, місто Київ | Землі промисловості, транспорту, електронних комунікацій, енергетики, оборони та іншого призначення | 12.13 Земельні ділянки загального користування, які використовуються як вулиці, майдани, проїзди, дороги, набережні |

| | | | | | | | |
|---|-----------|--|------------------------|--------|---|--|--|
| | | | 8000000000:76:063:0032 | 0,1015 | вулиця Гетьмана Павла Скоропадського, 19/1, Голосіївський район, місто Київ | Землі житлової та громадської забудови | 02.10 Для будівництва і обслуговування багатоквартирного житлового будинку з об'єктами торгово-розважальної та ринкової інфраструктури |
| 2 | 526252273 | Технічна документація із землеустрою щодо інвентаризації земель на території кадастрового кварталу 79:485, обмеженого проспектом Глушкова Академіка, вулицею Заболотного Академіка, вулицею Сірка Івана у Голосіївському районі м. Києва | 8000000000:79:713:0017 | 0,1287 | Голосіївський район, місто Київ | Землі рекреаційного призначення | 07.08 Земельні ділянки загального користування, які використовуються як зелені насадження загального користування |
| | | | 8000000000:79:485:0074 | 0,3292 | вулиця Сірка Івана, Голосіївський район, місто Київ | Землі житлової та громадської забудови | 02.09 Для будівництва і обслуговування паркінгів та автостоянок на землях житлової та громадської забудови |
| | | | 8000000000:79:485:0068 | 0,0851 | вулиця Заболотного Академіка, Голосіївський район, місто Київ | Землі житлової та громадської забудови | 02.12 Земельні ділянки загального користування, які використовуються як внутрішньоквартальні проїзди, пішохідні зони |
| | | | 8000000000:79:485:1231 | 0,1511 | вулиця Заболотного Академіка, Голосіївський район, місто Київ | Землі житлової та громадської забудови | 02.12 Земельні ділянки загального користування, які використовуються як внутрішньоквартальні проїзди, пішохідні зони |
| | | | 8000000000:79:485:0022 | 0,4738 | проспект Глушкова Академіка, Голосіївський район, місто Київ | Землі житлової та громадської забудови | 02.12 Земельні ділянки загального користування, які використовуються як внутрішньоквартальні проїзди, пішохідні зони |
| | | | | | | | |

| | | | | |
|------------------------|--------|--|---|---|
| 8000000000:79:485:0035 | 0,1803 | вулиця Заболотного Академіка, Голосіївський район, місто Київ | Землі промисловості, транспорту, електронних комунікацій, енергетики, оборони та іншого призначення | 12.11 Для розміщення та експлуатації об'єктів дорожнього сервісу |
| 8000000000:79:713:0016 | 0,0820 | проспект Глушкова Академіка, Голосіївський район, місто Київ | Землі промисловості, транспорту, електронних комунікацій, енергетики, оборони та іншого призначення | 12.13 Земельні ділянки загального користування, які використовуються як вулиці, майдани, проїзди, дороги, набережні |
| 8000000000:79:485:0025 | 0,1036 | проспект Глушкова Академіка, Голосіївський район, місто Київ | Землі промисловості, транспорту, електронних комунікацій, енергетики, оборони та іншого призначення | 12.13 Земельні ділянки загального користування, які використовуються як вулиці, майдани, проїзди, дороги, набережні |
| 8000000000:79:485:0034 | 0,1172 | проспект Глушкова Академіка, 31-А, Голосіївський район, місто Київ | Землі житлової та громадської забудови | 03.10 Для будівництва та обслуговування адміністративних будинків, офісних будівель компаній, які займаються підприємницькою діяльністю, пов'язаною з отриманням прибутку |
| 8000000000:79:485:0029 | 0,0917 | проспект Глушкова Академіка, 31-А, Голосіївський район, місто Київ | Землі житлової та громадської забудови | 03.10 Для будівництва та обслуговування адміністративних будинків, офісних будівель компаній, які займаються підприємницькою діяльністю, пов'язаною з отриманням прибутку |
| 8000000000:79:485:0023 | 2,8315 | вулиця Заболотного Академіка, Голосіївський район, місто Київ | Землі промисловості, транспорту, електронних комунікацій, енергетики, оборони та іншого призначення | 12.13 Земельні ділянки загального користування, які використовуються як вулиці, майдани, проїзди, дороги, набережні |

| | | | | |
|-----------------------------|--------|--|---|--|
| ✓ 8000000000:79:485:0019 | 0,0993 | вулиця Заболотного Академіка, 20а, Голосіївський район, місто Київ | Землі житлової та громадської забудови | 03.12 Для будівництва та обслуговування будівель закладів комунального обслуговування |
| ✓ 8000000000:79:485:0042 | 0,9637 | вулиця Заболотного Академіка, Голосіївський район, місто Київ | Землі житлової та громадської забудови | 02.12 Земельні ділянки загального користування, які використовуються як внутрішньоквартальні проїзди, пішохідні зони |
| ✓ 8000000000:79:485:0041 | 1,4011 | вулиця Заболотного Академіка, Голосіївський район, місто Київ | Землі житлової та громадської забудови | 02.12 Земельні ділянки загального користування, які використовуються як внутрішньоквартальні проїзди, пішохідні зони |
| ✓ 8000000000:79:485:0018 | 0,1173 | вулиця Сірка Івана, Голосіївський район, місто Київ | Землі промисловості, транспорту, електронних комунікацій, енергетики, оборони та іншого призначення | 12.13 Земельні ділянки загального користування, які використовуються як вулиці, майдани, проїзди, дороги, набережні |
| ✓ 8000000000:79:485:0032 | 0,6066 | вулиця Заболотного Академіка, Голосіївський район, місто Київ | Землі промисловості, транспорту, електронних комунікацій, енергетики, оборони та іншого призначення | 12.13 Земельні ділянки загального користування, які використовуються як вулиці, майдани, проїзди, дороги, набережні |
| ✓ 8000000000:79:485:0024 | 0,0211 | вулиця Сірка Івана, Голосіївський район, місто Київ | Землі житлової та громадської забудови | 02.12 Земельні ділянки загального користування, які використовуються як внутрішньоквартальні проїзди, пішохідні зони |
| ✓ 8000000000:79:485:0043 | 0,2074 | вулиця Заболотного Академіка, Голосіївський район, місто Київ | Землі промисловості, транспорту, електронних комунікацій, енергетики, оборони та іншого призначення | 12.13 Земельні ділянки загального користування, які використовуються як вулиці, майдани, проїзди, дороги, набережні |

| | | | | |
|-----------------------------|--------|--|---|--|
| ✓ 8000000000:79:485:0067 | 0,0441 | проспект Глушкова Академіка, Голосіївський район, місто Київ | Землі промисловості, транспорту, електронних комунікацій, енергетики, оборони та іншого призначення | 12.13 Земельні ділянки загального користування, які використовуються як вулиці, майдани, проїзди, дороги, набережні |
| ✓ 8000000000:79:485:0060 | 0,3016 | вулиця Заболотного Академіка, Голосіївський район, місто Київ | Землі житлової та громадської забудови | 02.12 Земельні ділянки загального користування, які використовуються як внутрішньоквартальні проїзди, пішохідні зони |
| ✓ 8000000000:79:485:0051 | 0,0200 | вулиця Заболотного Академіка, Голосіївський район, місто Київ | Землі рекреаційного призначення | 07.08 Земельні ділянки загального користування, які використовуються як зелені насадження загального користування |
| ✓ 8000000000:79:485:0058 | 0,0760 | вулиця Заболотного Академіка, Голосіївський район, місто Київ | Землі рекреаційного призначення | 07.08 Земельні ділянки загального користування, які використовуються як зелені насадження загального користування |
| ✓ 8000000000:79:485:0036 | 0,0619 | вулиця Заболотного Академіка, Голосіївський район, місто Київ | Землі рекреаційного призначення | 07.08 Земельні ділянки загального користування, які використовуються як зелені насадження загального користування |
| ✓ 8000000000:79:485:0050 | 0,2954 | вулиця Заболотного Академіка, Голосіївський район, місто Київ | Землі рекреаційного призначення | 07.08 Земельні ділянки загального користування, які використовуються як зелені насадження загального користування |

| | | | | | | | |
|---|-----------|---|------------------------|--------|---|---|--|
| | | | 8000000000:79:485:0028 | 0,2923 | вулиця Заболотного Академіка, Голосіївський район, місто Київ | Землі рекреаційного призначення | 07.08 Земельні ділянки загального користування, які використовуються як зелені насадження загального користування |
| | | | 8000000000:79:485:0037 | 1,2305 | вулиця Заболотного Академіка, Голосіївський район, місто Київ | Землі рекреаційного призначення | 07.08 Земельні ділянки загального користування, які використовуються як зелені насадження загального користування |
| 3 | 551052019 | Технічна документація із землеустрою щодо інвентаризації земель на території кадастрового кварталу 90:359 обмеженого шосе Столичним та вулицею Матикіна Генерала у Голосіївському районі м. Києва | 8000000000:90:352:0003 | 0,1923 | вулиця Генерала Матикіна, Голосіївський район, місто Київ | Землі промисловості, транспорту, електронних комунікацій, енергетики, оборони та іншого призначення | 12.04 Для розміщення та експлуатації будівель і споруд автомобільного транспорту та дорожнього господарства |
| | | | 8000000000:90:359:0003 | 0,0098 | вулиця Генерала Матикіна, Голосіївський район, місто Київ | Землі житлової та громадської забудови | 02.12 Земельні ділянки загального користування, які використовуються як внутрішньоквартальні проїзди, пішохідні зони |
| | | | 8000000000:90:359:0004 | 0,2029 | вулиця Генерала Матикіна, 15, Голосіївський район, місто Київ | Землі житлової та громадської забудови | 02.03 Для будівництва і обслуговування багатоквартирного житлового будинку |
| | | | 8000000000:90:359:0006 | 0,0570 | шосе Столичне, Голосіївський район, місто Київ | Землі промисловості, транспорту, електронних комунікацій, енергетики, оборони та іншого призначення | 12.13 Земельні ділянки загального користування, які використовуються як вулиці, майдани, проїзди, дороги, набережні |
| | | | 8000000000:90:359:0007 | 0,3200 | вулиця Генерала Матикіна, Голосіївський район, місто Київ | Землі житлової та громадської забудови | 02.12 Земельні ділянки загального користування, які використовуються як внутрішньоквартальні проїзди, пішохідні зони |

| | | | | |
|------------------------|--------|---|---|---|
| 8000000000:90:359:0008 | 0,1540 | вулиця Генерала Матикіна, 10, Голосіївський район, місто Київ | Землі житлової та громадської забудови | 03.15 Для будівництва та обслуговування інших будівель громадської забудови |
| 8000000000:90:359:0009 | 0,0341 | шосе Столичне, Голосіївський район, місто Київ | Землі промисловості, транспорту, електронних комунікацій, енергетики, оборони та іншого призначення | 12.13 Земельні ділянки загального користування, які використовуються як вулиці, майдани, проїзди, дороги, набережні |
| 8000000000:90:359:0011 | 0,0258 | шосе Столичне, Голосіївський район, місто Київ | Землі промисловості, транспорту, електронних комунікацій, енергетики, оборони та іншого призначення | 12.04 Для розміщення та експлуатації будівель і споруд автомобільного транспорту та дорожнього господарства |
| 8000000000:90:359:0012 | 0,0267 | вулиця Генерала Матикіна, Голосіївський район, місто Київ | Землі промисловості, транспорту, електронних комунікацій, енергетики, оборони та іншого призначення | 14.02 Для розміщення, будівництва, експлуатації та обслуговування будівель і споруд об'єктів передачі електричної енергії |
| 8000000000:90:359:0013 | 0,0236 | вулиця Генерала Матикіна, 12 А, Голосіївський район, місто Київ | Землі житлової та громадської забудови | 03.07 Для будівництва та обслуговування будівель торгівлі |
| 8000000000:90:359:0014 | 0,1327 | вулиця Генерала Матикіна, 1, Голосіївський район, місто Київ | Землі житлової та громадської забудови | 03.07 Для будівництва та обслуговування будівель торгівлі |
| 8000000000:90:359:0015 | 0,2545 | вулиця Генерала Матикіна, 9, Голосіївський район, місто Київ | Землі житлової та громадської забудови | 02.03 Для будівництва і обслуговування багатоквартирного житлового будинку |
| 8000000000:90:359:0016 | 0,0084 | вулиця Генерала Матикіна, Голосіївський район, місто Київ | Землі житлової та громадської забудови | 02.12 Земельні ділянки загального користування, які використовуються як внутрішньоквартальні проїзди, пішохідні зони |

| | | | | |
|-----------------------------|--------|---|---|--|
| ✓ 8000000000:90:359:0017 | 0,0223 | вулиця Генерала Матикіна, Голосіївський район, місто Київ | Землі промисловості, транспорту, електронних комунікацій, енергетики, оборони та іншого призначення | 14.02 Для розміщення, будівництва, експлуатації та обслуговування будівель і споруд об'єктів передачі електричної енергії |
| ✓ 8000000000:90:359:0018 | 0,1833 | вулиця Генерала Матикіна, 14, Голосіївський район, місто Київ | Землі житлової та громадської забудови | 02.03 Для будівництва і обслуговування багатоквартирного житлового будинку |
| ✓ 8000000000:90:359:0019 | 0,0138 | вулиця Генерала Матикіна, Голосіївський район, місто Київ | Землі промисловості, транспорту, електронних комунікацій, енергетики, оборони та іншого призначення | 14.02 Для розміщення, будівництва, експлуатації та обслуговування будівель і споруд об'єктів передачі електричної енергії |
| ✓ 8000000000:90:359:0020 | 0,2198 | вулиця Генерала Матикіна, 2, Голосіївський район, місто Київ | Землі житлової та громадської забудови | 02.10 Для будівництва і обслуговування багатоквартирного житлового будинку з об'єктами торгово-розважальної та ринкової інфраструктури |
| ✓ 8000000000:90:359:0021 | 0,0339 | шосе Столичне, Голосіївський район, місто Київ | Землі промисловості, транспорту, електронних комунікацій, енергетики, оборони та іншого призначення | 11.07 Земельні ділянки загального користування, які використовуються як зелені насадження спеціального призначення |
| ✓ 8000000000:90:359:0022 | 0,0966 | шосе Столичне, Голосіївський район, місто Київ | Землі промисловості, транспорту, електронних комунікацій, енергетики, оборони та іншого призначення | 11.07 Земельні ділянки загального користування, які використовуються як зелені насадження спеціального призначення |
| ✓ 8000000000:90:359:0024 | 0,0207 | вулиця Генерала Матикіна, Голосіївський район, місто Київ | Землі житлової та громадської забудови | 02.12 Земельні ділянки загального користування, які використовуються як внутрішньоквартальні проїзди, пішохідні зони |

| | | | | | |
|---|------------------------|--------|--|--|--|
| ✓ | 8000000000:90:359:0025 | 0,0143 | вулиця Генерала Матикіна, Голосіївський район, місто Київ | Землі житлової та громадської забудови | 02.12 Земельні ділянки загального користування, які використовуються як внутрішньоквартальні проїзди, пішохідні зони |
| ✓ | 8000000000:90:359:0026 | 0,6199 | вулиця Генерала Матикіна, 17, 18, Голосіївський район, місто Київ | Землі житлової та громадської забудови | 02.03 Для будівництва і обслуговування багатоквартирного житлового будинку |
| ✓ | 8000000000:90:359:0027 | 0,2256 | вулиця Генерала Матикіна, Голосіївський район, місто Київ | Землі житлової та громадської забудови | 02.12 Земельні ділянки загального користування, які використовуються як внутрішньоквартальні проїзди, пішохідні зони |
| ✓ | 8000000000:90:359:0029 | 0,0599 | вулиця Генерала Матикіна, Голосіївський район, місто Київ | Землі житлової та громадської забудови | 02.03 Для будівництва і обслуговування багатоквартирного житлового будинку |
| ✓ | 8000000000:90:359:0030 | 0,0654 | вулиця Генерала Матикіна, Голосіївський район, місто Київ | Землі житлової та громадської забудови | 02.12 Земельні ділянки загального користування, які використовуються як внутрішньоквартальні проїзди, пішохідні зони |
| ✓ | 8000000000:90:359:0031 | 1,3201 | вулиця Генерала Матикіна, 11, 11а, Голосіївський район, місто Київ | Землі житлової та громадської забудови | 02.03 Для будівництва і обслуговування багатоквартирного житлового будинку |
| ✓ | 8000000000:90:359:0049 | 0,5395 | вулиця Генерала Матикіна, 4, 6, 8, Голосіївський район, місто Київ | Землі житлової та громадської забудови | 02.03 Для будівництва і обслуговування багатоквартирного житлового будинку |

4

663965233

| | | | | | |
|--|------------------------|--------|--|---|--|
| Технічна документація із землеустрою щодо інвентаризації земель на території кадастрового кварталу 82:030 обмеженого вулицями Князів Острозьких, Різницькою, Гусовського та Кловським узвозом у Печерському районі міста Києва | 8000000000:82:030:0003 | 0,1205 | вулиця Князів Острозьких, 30, Печерський район, місто Київ | Землі історико-культурного призначення | 08.01 Для забезпечення охорони об'єктів культурної спадщини |
| | 8000000000:82:030:0005 | 0,0344 | вулиця Гусовського, Печерський район, місто Київ | Землі промисловості, транспорту, електронних комунікацій, енергетики, оборони та іншого призначення | 12.13 Земельні ділянки загального користування, які використовуються як вулиці, майдани, проїзди, дороги, набережні |
| | 8000000000:82:030:0006 | 0,1191 | Кловський узвіз, Печерський район, місто Київ | Землі промисловості, транспорту, електронних комунікацій, енергетики, оборони та іншого призначення | 12.13 Земельні ділянки загального користування, які використовуються як вулиці, майдани, проїзди, дороги, набережні |
| | 8000000000:82:030:0007 | 0,0600 | вул. Гусовського, Печерський район, місто Київ | Землі промисловості, транспорту, електронних комунікацій, енергетики, оборони та іншого призначення | 12.04 Для розміщення та експлуатації будівель і споруд автомобільного транспорту та дорожнього господарства |
| | 8000000000:82:030:0008 | 0,5680 | вулиця Гусовського,1, Кловський узвіз,24, Печерський район, місто Київ | Землі житлової та громадської забудови | 02.10 Для будівництва і обслуговування багатоквартирного житлового будинку з об'єктами торгово-розважальної та ринкової інфраструктури |
| | 8000000000:82:030:0009 | 0,0717 | вулиця Князів Острозьких, Печерський район, місто Київ | Землі промисловості, транспорту, електронних комунікацій, енергетики, оборони та іншого призначення | 12.13 Земельні ділянки загального користування, які використовуються як вулиці, майдани, проїзди, дороги, набережні |

| | | | | |
|-----------------------------|--------|---|---|--|
| ✓ 8000000000:82:030:0010 | 0,1612 | вулиця Князів Острозьких, 30, Печерський район, місто Київ | Землі промисловості, транспорту, електронних комунікацій, енергетики, оборони та іншого призначення | 15.10 Для розміщення та постійної діяльності Національної поліції, її територіальних органів, підприємств, установ та організацій, що належать до сфери управління Національної поліції |
| ✓ 8000000000:82:030:0012 | 0,1590 | Кловський узвіз, Печерський район, місто Київ | Землі промисловості, транспорту, електронних комунікацій, енергетики, оборони та іншого призначення | 12.04 Для розміщення та експлуатації будівель і споруд автомобільного транспорту та дорожнього господарства |
| ✓ 8000000000:82:030:0013 | 0,1621 | вулиця Різницька, 6, Печерський район, місто Київ | Землі житлової та громадської забудови | 02.03 Для будівництва і обслуговування багатоквартирного житлового будинку |
| ✓ 8000000000:82:030:0014 | 0,1012 | вулиця Різницька, Печерський район, місто Київ | Землі промисловості, транспорту, електронних комунікацій, енергетики, оборони та іншого призначення | 12.13 Земельні ділянки загального користування, які використовуються як вулиці, майдани, проїзди, дороги, набережні |
| ✓ 8000000000:82:030:0015 | 0,2534 | вулиця Різницька, 8, Печерський район, місто Київ | Землі житлової та громадської забудови | 02.03 Для будівництва і обслуговування багатоквартирного житлового будинку |
| ✓ 8000000000:82:030:0016 | 0,1485 | Кловський узвіз, Печерський район, місто Київ | Землі житлової та громадської забудови | 02.12 Земельні ділянки загального користування, які використовуються як внутрішньоквартальні проїзди, пішохідні зони |

| | | | | | | | |
|---|-----------|---|------------------------|--------|---|---|---|
| 5 | 494524219 | Технічна документація із землеустрою щодо інвентаризації земель на території кадастрового кварталу 72:443 обмеженого вул. Федорова Івана, річкою Либідь, вул. Грінченка Миколи у Солом'янському районі м. Києва | 8000000000:72:443:0003 | 3,4998 | вулиця Федорова Івана, Солом'янський район, місто Київ | Землі промисловості, транспорту, електронних комунікацій, енергетики, оборони та іншого призначення | 12.01 Для розміщення та експлуатації будівель і споруд залізничного транспорту |
| | | | 8000000000:72:443:0004 | 0,3631 | вулиця Федорова Івана, Солом'янський район, місто Київ | Землі водного фонду | 10.02 Для облаштування та догляду за прибережними захисними смугами |
| | | | 8000000000:72:443:0007 | 1,8132 | вулиця Федорова Івана, 31а, Солом'янський район, місто Київ | Землі промисловості, транспорту, електронних комунікацій, енергетики, оборони та іншого призначення | 12.01 Для розміщення та експлуатації будівель і споруд залізничного транспорту |
| | | | 8000000000:72:443:0008 | 1,0257 | вулиця Федорова Івана, 32а, Солом'янський район, місто Київ | Землі промисловості, транспорту, електронних комунікацій, енергетики, оборони та іншого призначення | 12.01 Для розміщення та експлуатації будівель і споруд залізничного транспорту |
| | | | 8000000000:72:443:0009 | 0,1301 | вулиця Федорова Івана, Солом'янський район, місто Київ | Землі промисловості, транспорту, електронних комунікацій, енергетики, оборони та іншого призначення | 11.07 Земельні ділянки загального користування, які використовуються як зелені насадження спеціального призначення |
| | | | 8000000000:72:443:0010 | 0,0250 | вулиця Федорова Івана, 32а, Солом'янський район, місто Київ | Землі промисловості, транспорту, електронних комунікацій, енергетики, оборони та іншого призначення | 12.01 Для розміщення та експлуатації будівель і споруд залізничного транспорту |
| | | | 8000000000:72:443:0011 | 0,3254 | вулиця Федорова Івана, вул. Грінченка Миколи, Солом'янський район, місто Київ | Землі промисловості, транспорту, електронних комунікацій, енергетики, оборони та іншого призначення | 12.13 Земельні ділянки загального користування, які використовуються як вулиці, майдани, проїзди, дороги, набережні |

| | | | | | | | | |
|---|-----------|--|---|------------------------|--------|--|--|---|
| 6 | 675535239 | Технічна документація із землеустрою щодо інвентаризації земель на території кадастрового кварталу 85:422 обмеженого вул. Межигірською, вул. Спаською, вул. Костянтинівською та вул. Хорива у Подільському районі м. Києва | ✓ | 8000000000:85:422:0022 | 0,0360 | вулиця Хорива, 16Б, 16В, Подільський район, місто Київ | Землі житлової та громадської забудови | 02.10 Для будівництва і обслуговування багатоквартирного житлового будинку з об'єктами торгово-розважальної та ринкової інфраструктури |
| | | | ✓ | 8000000000:85:422:0009 | 0,0273 | вулиця Межигірська, 7/16А, Подільський район, місто Київ | Землі житлової та громадської забудови | 03.10 Для будівництва та обслуговування адміністративних будинків, офісних будівель компаній, які займаються підприємницькою діяльністю, пов'язаною з отриманням прибутку |
| | | | ✓ | 8000000000:85:422:0019 | 0,0251 | вулиця Хорива, 16Г, Подільський район, місто Київ | Землі житлової та громадської забудови | 02.10 Для будівництва і обслуговування багатоквартирного житлового будинку з об'єктами торгово-розважальної та ринкової інфраструктури |
| | | | ✓ | 8000000000:85:422:0020 | 0,0248 | вулиця Хорива, Подільський район, місто Київ | Землі житлової та громадської забудови | 03.20 Земельні ділянки загального користування, які використовуються як внутрішньоквартальні проїзди, пішохідні зони |
| | | | ✓ | 8000000000:85:422:0024 | 0,1419 | вулиця Межигірська, 5В, Подільський район, місто Київ | Землі історико-культурного призначення | 08.01 Для забезпечення охорони об'єктів культурної спадщини |

| | | | | |
|-----------------------------|--------|--|---|--|
| ✓ 8000000000:85:422:0007 | 0,0873 | вулиця Костянтинівська, 4, Подільський район, місто Київ | Землі житлової та громадської забудови | 02.10 Для будівництва і обслуговування багатоквартирного житлового будинку з об'єктами торгово- розважальної та ринкової інфраструктури |
| ✓ 8000000000:85:422:0013 | 0,1644 | вулиця Спаська, Подільський район, місто Київ | Землі житлової та громадської забудови | 03.20 Земельні ділянки загального користування, які використовуються як внутрішньоквартальні проїзди, пішохідні зони |
| ✓ 8000000000:85:422:0023 | 0,6568 | вулиця Межигірська, 3/7Б та вулиця Спаська, 5, Подільський район, місто Київ | Землі житлової та громадської забудови | 02.10 Для будівництва і обслуговування багатоквартирного житлового будинку з об'єктами торгово- розважальної та ринкової інфраструктури |
| ✓ 8000000000:85:422:0008 | 0,0404 | вулиця Костянтинівська, Подільський район, місто Київ | Землі рекреаційного призначення | 07.08 Земельні ділянки загального користування, які використовуються як зелені насадження загального користування |
| ✓ 8000000000:85:422:0014 | 0,1077 | вулиця Хорива, Подільський район, місто Київ | Землі промисловості, транспорту, електронних комунікацій, енергетики, оборони та іншого призначення | 12.13 Земельні ділянки загального користування, які використовуються як вулиці, майдани, проїзди, дороги, набережні |
| ✓ 8000000000:85:422:0012 | 0,0390 | вулиця Костянтинівська, Подільський район, місто Київ | Землі промисловості, транспорту, електронних комунікацій, енергетики, оборони та іншого призначення | 12.13 Земельні ділянки загального користування, які використовуються як вулиці, майдани, проїзди, дороги, набережні |

| | | | | |
|-----------------------------|--------|--|---|--|
| ✓ 8000000000:85:422:0011 | 0,1007 | вулиця Спаська, Подільський район, місто Київ | Землі промисловості, транспорту, електронних комунікацій, енергетики, оборони та іншого призначення | 12.13 Земельні ділянки загального користування, які використовуються як вулиці, майдани, проїзди, дороги, набережні |
| ✓ 8000000000:85:422:0016 | 0,0817 | вулиця Спаська, Подільський район, місто Київ | Землі промисловості, транспорту, електронних комунікацій, енергетики, оборони та іншого призначення | 12.04 Для розміщення та експлуатації будівель і споруд автомобільного транспорту та дорожнього господарства |
| ✓ 8000000000:85:422:0010 | 0,0746 | вулиця Межигірська, Подільський район, місто Київ | Землі промисловості, транспорту, електронних комунікацій, енергетики, оборони та іншого призначення | 12.13 Земельні ділянки загального користування, які використовуються як вулиці, майдани, проїзди, дороги, набережні |
| ✓ 8000000000:85:422:0018 | 0,0765 | вулиця Межигірська та вулиця Спаська, Подільський район, місто Київ | Землі промисловості, транспорту, електронних комунікацій, енергетики, оборони та іншого призначення | 12.04 Для розміщення та експлуатації будівель і споруд автомобільного транспорту та дорожнього господарства |
| ✓ 8000000000:85:422:0017 | 0,1796 | вулиця Межигірська та вулиця Спаська, Подільський район, місто Київ | Землі промисловості, транспорту, електронних комунікацій, енергетики, оборони та іншого призначення | 12.07 Для розміщення та експлуатації будівель і споруд міського електротранспорту |
| ✓ 8000000000:85:422:0021 | 0,0330 | вулиця Костянтинівська, Подільський район, місто Київ | Землі житлової та громадської забудови | 03.20 Земельні ділянки загального користування, які використовуються як внутрішньоквартальні проїзди, пішохідні зони |
| ✓ 8000000000:85:422:0015 | 0,0790 | вулиця Костянтинівська, Подільський район, місто Київ | Землі житлової та громадської забудови | 02.09 Для будівництва і обслуговування паркінгів та автостоянок на землях житлової та громадської збудови |

| | | | | | | | | |
|---|-----------|--|---|------------------------|--------|--|--|---|
| 7 | 498525107 | Технічна документація із землеустрою щодо інвентаризації земель на території кадастрового кварталу 85:377 обмеженого площею Конtrakтовою, вул. Братською, вул. Борисоглібською та вул. Сагайдачного Петра у Подільському районі м. Києва | ✓ | 8000000000:85:377:0023 | 0,1656 | площа Конtrakтова, 2/1, Подільський район, місто Київ | Землі історико-культурного призначення | 08.01 Для забезпечення охорони об'єктів культурної спадщини |
| | | | ✓ | 8000000000:85:377:0021 | 0,1134 | вулиця Сагайдачного Петра, 22, вулиця Борисоглібська, 1, площа Конtrakтова, 2, Подільський район, місто Київ | Землі історико-культурного призначення | 08.01 Для забезпечення охорони об'єктів культурної спадщини |
| | | | ✓ | 8000000000:85:377:0013 | 0,0776 | площа Конtrakтова, 2, Подільський район, місто Київ | Землі житлової та громадської забудови | 03.01 Для будівництва та обслуговування будівель органів державної влади та органів місцевого самоврядування |
| | | | ✓ | 8000000000:85:377:0014 | 0,0739 | вулиця Борисоглібська, 7 літера А, А', Б, Подільський район, місто Київ | Землі житлової та громадської забудови | 03.10 Для будівництва та обслуговування адміністративних будинків, офісних будівель компаній, які займаються підприємницькою діяльністю, пов'язаною з отриманням прибутку |
| | | | ✓ | 8000000000:85:377:0010 | 0,0419 | вулиця Борисоглібська, 5 літ. В, Подільський район, місто Київ | Землі житлової та громадської забудови | 03.15 Для будівництва та обслуговування інших будівель громадської забудови |
| | | | ✓ | 8000000000:85:377:0008 | 0,1021 | вулиця Борисоглібська, 9/15А, Подільський район, місто Київ | Землі житлової та громадської забудови | 02.10 Для будівництва і обслуговування багатоквартирного житлового будинку з об'єктами торгово-розважальної та ринкової інфраструктури |

| | | | | |
|-----------------------------|--------|---|---|---|
| ✓ 8000000000:85:377:0015 | 0,0180 | вулиця Борисоглібська, 1, вулиця Сагайдачного Петра, 22, площа Контрактова, 2, Подільський район, місто Київ | Землі житлової та громадської забудови | 03.10 Для будівництва та обслуговування адміністративних будинків, офісних будівель компаній, які займаються підприємницькою діяльністю, пов'язаною з отриманням прибутку |
| ✓ 8000000000:85:377:0007 | 0,1534 | вулиця Братська, Подільський район, місто Київ | Землі промисловості, транспорту, електронних комунікацій, енергетики, оборони та іншого призначення | 12.04 Для розміщення та експлуатації будівель і споруд автомобільного транспорту та дорожнього господарства |
| ✓ 8000000000:85:377:0009 | 0,0487 | вулиця Братська, Подільський район, місто Київ | Землі промисловості, транспорту, електронних комунікацій, енергетики, оборони та іншого призначення | 12.13 Земельні ділянки загального користування, які використовуються як вулиці, майдани, проїзди, дороги, набережні |
| ✓ 8000000000:85:377:0016 | 0,0977 | вулиця Борисоглібська, Подільський район, місто Київ | Землі промисловості, транспорту, електронних комунікацій, енергетики, оборони та іншого призначення | 12.13 Земельні ділянки загального користування, які використовуються як вулиці, майдани, проїзди, дороги, набережні |
| ✓ 8000000000:85:377:0019 | 0,1285 | вулиця Борисоглібська, Подільський район, місто Київ | Землі промисловості, транспорту, електронних комунікацій, енергетики, оборони та іншого призначення | 12.04 Для розміщення та експлуатації будівель і споруд автомобільного транспорту та дорожнього господарства |

| | | | | | | | |
|---|-----------|---|-----------------------------|--------|--|---|---|
| | | | ✓ 8000000000:85:377:0012 | 0,1915 | вулиця Сагайдачного Петра, Подільський район, місто Київ | Землі промисловості, транспорту, електронних комунікацій, енергетики, оборони та іншого призначення | 12.04 Для розміщення та експлуатації будівель і споруд автомобільного транспорту та дорожнього господарства |
| | | | ✓ 8000000000:85:377:0018 | 0,0266 | вулиця Сагайдачного Петра, Подільський район, місто Київ | Землі промисловості, транспорту, електронних комунікацій, енергетики, оборони та іншого призначення | 12.13 Земельні ділянки загального користування, які використовуються як вулиці, майдани, проїзди, дороги, набережні |
| | | | ✓ 8000000000:85:377:0020 | 0,1100 | площа Конрактова, Подільський район, місто Київ | Землі промисловості, транспорту, електронних комунікацій, енергетики, оборони та іншого призначення | 12.13 Земельні ділянки загального користування, які використовуються як вулиці, майдани, проїзди, дороги, набережні |
| 8 | 665155222 | Технічна документація із землеустрою щодо інвентаризації земель на території кадастрового кварталу 78:137 обмеженого вул. Велика Кільцева, вул. Юрія Кондратюка та вул. Сім'ї Кульженків у Оболонському районі м. Києва | ✓ 8000000000:78:137:0008 | 0,1155 | вулиця Кондратюка Юрія, Оболонський район, місто Київ | Землі промисловості, транспорту, електронних комунікацій, енергетики, оборони та іншого призначення | 12.13 Земельні ділянки загального користування, які використовуються як вулиці, майдани, проїзди, дороги, набережні |
| | | | ✓ 8000000000:78:137:0009 | 0,3384 | Оболонський район, місто Київ | Землі промисловості, транспорту, електронних комунікацій, енергетики, оборони та іншого призначення | 11.07 Земельні ділянки загального користування, які використовуються як зелені насадження спеціального призначення |
| | | | ✓ 8000000000:78:137:0003 | 1,4739 | проспект Мінський, Оболонський район, місто Київ | Землі промисловості, транспорту, електронних комунікацій, енергетики, оборони та іншого призначення | 12.04 Для розміщення та експлуатації будівель і споруд автомобільного транспорту та дорожнього господарства |
| | | | ✓ 8000000000:78:137:0109 | 0,1301 | вулиця Кондратюка Юрія, Оболонський район, місто Київ | Землі промисловості, транспорту, електронних комунікацій, енергетики, оборони та іншого призначення | 12.13 Земельні ділянки загального користування, які використовуються як вулиці, майдани, проїзди, дороги, набережні |

| | | | | |
|-----------------------------|--------|--|---|---|
| ✓ 8000000000:78:137:0007 | 0,7004 | проспект Мінський, Оболонський район, місто Київ | Землі лісогосподарського призначення | 09.01 Для ведення лісового господарства і пов'язаних з ним послуг |
| ✓ 8000000000:78:137:0013 | 0,4427 | проспект Мінський, Оболонський район, місто Київ | Землі промисловості, транспорту, електронних комунікацій, енергетики, оборони та іншого призначення | 12.13 Земельні ділянки загального користування, які використовуються як вулиці, майдани, проїзди, дороги, набережні |
| ✓ 8000000000:78:137:0012 | 2,0952 | проспект Мінський, Оболонський район, місто Київ | Землі промисловості, транспорту, електронних комунікацій, енергетики, оборони та іншого призначення | 12.13 Земельні ділянки загального користування, які використовуються як вулиці, майдани, проїзди, дороги, набережні |
| ✓ 8000000000:78:137:0014 | 0,1857 | проспект Мінський, Оболонський район, місто Київ | Землі промисловості, транспорту, електронних комунікацій, енергетики, оборони та іншого призначення | 12.04 Для розміщення та експлуатації будівель і споруд автомобільного транспорту та дорожнього господарства |
| ✓ 8000000000:78:137:0016 | 0,0251 | проспект Мінський, Оболонський район, місто Київ | Землі промисловості, транспорту, електронних комунікацій, енергетики, оборони та іншого призначення | 12.13 Земельні ділянки загального користування, які використовуються як вулиці, майдани, проїзди, дороги, набережні |
| ✓ 8000000000:78:137:0017 | 0,2978 | проспект Мінський, Оболонський район, місто Київ | Землі лісогосподарського призначення | 09.02 Для іншого лісогосподарського призначення |

| | | | | | | | |
|----|-----------|--|-----------------------------|--------|---|---|--|
| 9 | 678105281 | Технічна документація із землеустрою щодо інвентаризації земель на території кадастрового кварталу 91:017 обмеженого вулицями Михайлівська, Трьохсвятительська та Михайлівською площею у Шевченківському районі м. Києва | ✓ 8000000000:91:017:0001 | 0,2629 | площа Михайлівська, Шевченківський район, місто Київ | Землі промисловості, транспорту, електронних комунікацій, енергетики, оборони та іншого призначення | 12.04 Для розміщення та експлуатації будівель і споруд автомобільного транспорту та дорожнього господарства |
| 10 | 612505294 | Технічна документація із землеустрою щодо інвентаризації земель на території кадастрового кварталу 91:057 обмеженого вул. Парково-Сирецька, Ризька та міжквартальними проїздами у Шевченківському районі м. Києва | ✓ 8000000000:91:057:0013 | 0,0878 | вулиця Ризька, 1, Шевченківський район, місто Київ | Землі промисловості, транспорту, електронних комунікацій, енергетики, оборони та іншого призначення | 11.04 Для розміщення та експлуатації основних, підсобних і допоміжних будівель та споруд технічної інфраструктури (виробництва та розподілення газу, постачання пари та гарячої води, збирання, очищення та розподілення води) |
| | | | ✓ 8000000000:91:057:0011 | 7,6317 | вулиця Парково-Сирецька, Шевченківський район, місто Київ | Землі рекреаційного призначення | 07.08 Земельні ділянки загального користування, які використовуються як зелені насадження загального користування |
| | | | ✓ 8000000000:91:057:0015 | 9,8151 | вулиця Парково-Сирецька, Шевченківський район, місто Київ | Землі рекреаційного призначення | 07.08 Земельні ділянки загального користування, які використовуються як зелені насадження загального користування |

| | | | | |
|-----------------------------|--------|---|---|--|
| ✓ 8000000000:91:057:0014 | 2,0656 | вулиця Парково-Сирецька, Шевченківський район, місто Київ | Землі рекреаційного призначення | 07.08 Земельні ділянки загального користування, які використовуються як зелені насадження загального користування |
| ✓ 8000000000:91:057:0002 | 0,0208 | вулиця Парково-Сирецька, 2, Шевченківський район, місто Київ | Землі промисловості, транспорту, електронних комунікацій, енергетики, оборони та іншого призначення | 11.04 Для розміщення та експлуатації основних, підсобних і допоміжних будівель та споруд технічної інфраструктури (виробництва та розподілення газу, постачання пари та гарячої води, збирання, очищення та розподілення води) |
| ✓ 8000000000:91:057:0017 | 0,0157 | вулиця Парково-Сирецька, 6б, Шевченківський район, місто Київ | Землі житлової та громадської забудови | 03.07 Для будівництва та обслуговування будівель торгівлі |
| ✓ 8000000000:91:057:0003 | 0,0718 | вулиця Парково-Сирецька, Шевченківський район, місто Київ | Землі житлової та громадської забудови | 02.12 Земельні ділянки загального користування, які використовуються як внутрішньоквартальні проїзди, пішохідні зони |
| ✓ 8000000000:91:057:0018 | 0,6268 | вулиця Парково-Сирецька, Шевченківський район, місто Київ | Землі промисловості, транспорту, електронних комунікацій, енергетики, оборони та іншого призначення | 12.13 Земельні ділянки загального користування, які використовуються як вулиці, майдани, проїзди, дороги, набережні |

| | | | | | | | |
|----|-----------|---|-----------------------------|--------|---|---|---|
| | | | ✓ 8000000000:91:057:0007 | 1,0925 | вулиця Парково-Сирецька, Шевченківський район, місто Київ | Землі промисловості, транспорту, електронних комунікацій, енергетики, оборони та іншого призначення | 12.04 Для розміщення та експлуатації будівель і споруд автомобільного транспорту та дорожнього господарства |
| 11 | 404521690 | Технічна документація із землеустрою щодо інвентаризації земель на території кадастрового кварталу 91:004 в межах вулиці Мала Житомирська у Шевченківському районі м. Києва | ✓ 8000000000:91:004:0001 | 0,0642 | вулиця Мала Житомирська, Шевченківський район, місто Київ | Землі промисловості, транспорту, електронних комунікацій, енергетики, оборони та іншого призначення | 12.04 Для розміщення та експлуатації будівель і споруд автомобільного транспорту та дорожнього господарства |

Київський міський голова

Віталій КЛИЧКО

Проект рішення № 385362428

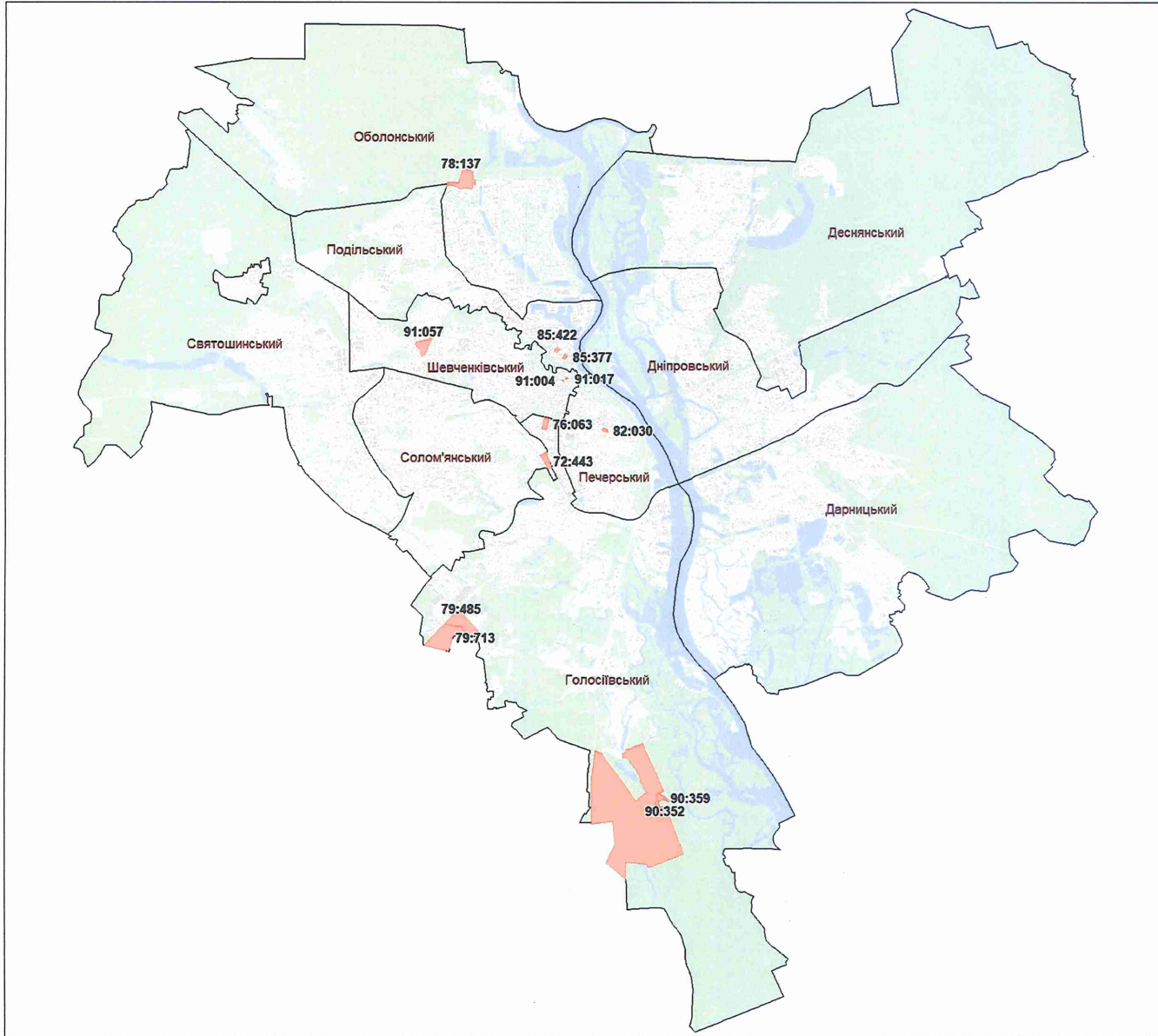

| Квартал | Кількість ділянок | Площа (га) | Земельний податок | Орендна плата |
|---------|-------------------|------------|-------------------|---------------|
| 72:443 | 7 | 7,1823 | 485 841 | 1 703 549 |
| 76:063 | 22 | 4,4408 | 152 386 | 2 265 393 |
| 78:137 | 8 | 5,8048 | 84 206 | 630 884 |
| 79:485 | 24 | 10,1018 | 37 394 | 360 710 |
| 79:713 | 2 | 0,2107 | | 7 395 |
| 82:030 | 12 | 1,9591 | 65 540 | 770 870 |
| 85:377 | 14 | 1,3489 | 139 635 | 833 133 |
| 85:422 | 18 | 1,9758 | 89 654 | 880 746 |
| 90:352 | 1 | 0,1923 | 9 369 | 46 847 |
| 90:359 | 26 | 4,6846 | 23 490 | 186 409 |
| 91:004 | 1 | 0,0642 | 21 946 | 109 730 |
| 91:017 | 1 | 0,2629 | 71 646 | 358 229 |
| 91:057 | 9 | 21,4278 | 84 568 | 1 763 825 |
| Разом | 145 | 59,6560 | 1 265 676 | 9 917 720 |

Умовні позначення:

- Межі адміністративних районів
- Кадастрові квартали



| № з/п | Кад. номер | Код цільового призначення | Площа (га) |
|-------|------------|---------------------------|------------|
| 1 | 0003 | 12.01 | 3,4998 |
| 2 | 0004 | 10.02 | 0,3631 |
| 3 | 0007 | 12.01 | 1,8132 |
| 4 | 0008 | 12.01 | 1,0257 |
| 5 | 0009 | 11.07 | 0,1301 |
| 6 | 0010 | 12.01 | 0,0250 |
| 7 | 0011 | 12.13 | 0,3254 |
| | Разом | | 7,1823 |

Умовні позначення:

— Межі земельних ділянок



| № з/п | Кад. номер | Код цільового призначення | Площа (га) |
|-------|------------|---------------------------|------------|
| 1 | 0004 | 12.13 | 0,1006 |
| 2 | 0006 | 08.01 | 0,0828 |
| 3 | 0007 | 02.10 | 0,0948 |
| 4 | 0008 | 02.10 | 0,2723 |
| 5 | 0009 | 08.01 | 0,0931 |
| 6 | 0012 | 02.10 | 0,1796 |
| 7 | 0013 | 03.10 | 0,0687 |
| 8 | 0014 | 03.10 | 0,0803 |
| 9 | 0015 | 12.13 | 0,5286 |
| 10 | 0017 | 02.10 | 0,3178 |
| 11 | 0018 | 08.01 | 0,0616 |
| 12 | 0019 | 02.10 | 0,1899 |
| 13 | 0020 | 12.13 | 0,2224 |
| 14 | 0024 | 12.04 | 0,3886 |
| 15 | 0025 | 02.10 | 0,5085 |
| 16 | 0026 | 12.13 | 0,6165 |
| 17 | 0027 | 02.10 | 0,0943 |
| 18 | 0028 | 02.10 | 0,0936 |
| 19 | 0030 | 02.10 | 0,2597 |
| 20 | 0031 | 11.04 | 0,0038 |
| 21 | 0032 | 02.10 | 0,1015 |
| 22 | 0730 | 08.01 | 0,0818 |
| | Разом | | 4,4408 |

Умовні позначення:

— Межі земельних ділянок



| № з/п | Кад. номер | Код цільового призначення | Площа (га) |
|-------|------------|---------------------------|------------|
| 1 | 0003 | 12.04 | 1,4739 |
| 2 | 0007 | 09.01 | 0,7004 |
| 3 | 0008 | 12.13 | 0,1155 |
| 4 | 0009 | 11.07 | 0,3384 |
| 5 | 0012 | 12.13 | 2,0952 |
| 6 | 0013 | 12.13 | 0,4427 |
| 7 | 0014 | 12.04 | 0,1857 |
| 8 | 0016 | 12.13 | 0,0251 |
| | Разом | | 5,8048 |

Умовні позначення:

— Межі земельних ділянок

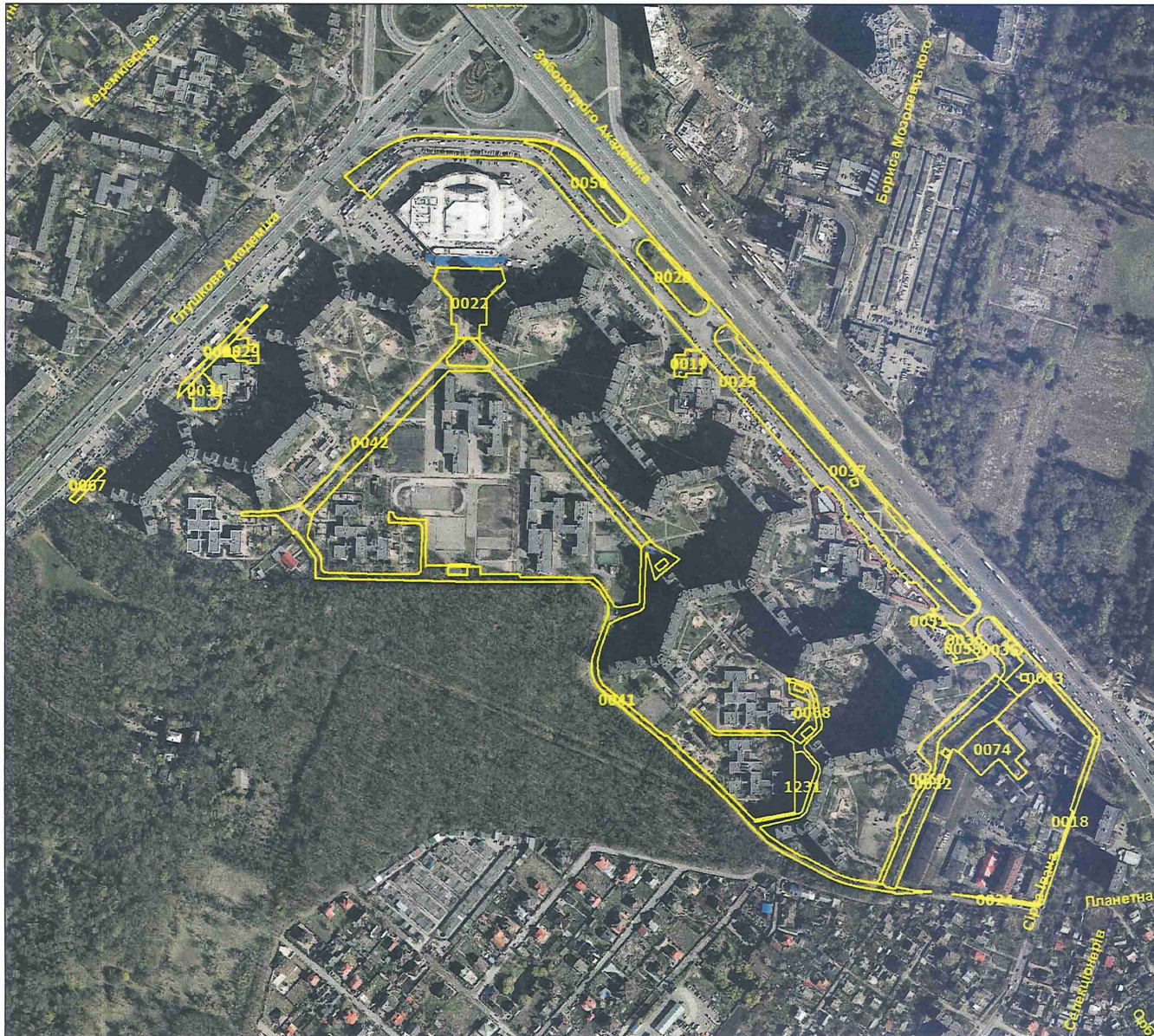

| № з/п | Кад. номер | Код цільового призначення | Площа (га) |
|-------|------------|---------------------------|------------|
| 1 | 0018 | 12.13 | 0,1173 |
| 2 | 0019 | 03.12 | 0,0993 |
| 3 | 0022 | 02.12 | 0,4738 |
| 4 | 0023 | 12.13 | 2,8315 |
| 5 | 0024 | 02.12 | 0,0211 |
| 6 | 0025 | 12.13 | 0,1036 |
| 7 | 0028 | 07.08 | 0,2923 |
| 8 | 0029 | 03.10 | 0,0917 |
| 9 | 0032 | 12.13 | 0,6066 |
| 10 | 0034 | 03.10 | 0,1172 |
| 11 | 0035 | 12.11 | 0,1803 |
| 12 | 0036 | 07.08 | 0,0619 |
| 13 | 0037 | 07.08 | 1,2305 |
| 14 | 0041 | 02.12 | 1,4011 |
| 15 | 0042 | 02.12 | 0,9637 |
| 16 | 0043 | 12.13 | 0,2074 |
| 17 | 0050 | 07.08 | 0,2954 |
| 18 | 0051 | 07.08 | 0,0200 |
| 19 | 0058 | 07.08 | 0,0760 |
| 20 | 0060 | 02.12 | 0,3016 |
| 21 | 0067 | 12.13 | 0,0441 |
| 22 | 0068 | 02.12 | 0,0851 |
| 23 | 0074 | 02.09 | 0,3292 |
| 24 | 1231 | 02.12 | 0,1511 |
| | Разом | | 10,1018 |

Умовні позначення:

— Межі земельних ділянок



| № з/п | Кад. номер | Код цільового призначення | Площа (га) |
|-------|------------|---------------------------|------------|
| 1 | 0017 | 07.08 | 0,1287 |
| 2 | 0016 | 12.13 | 0,0820 |
| | Разом | | 0,2107 |

Умовні позначення:

— Межі земельних ділянок



| № з/п | Кад. номер | Код цільового призначення | Площа (га) |
|-------|------------|---------------------------|------------|
| 1 | 0003 | 08.01 | 0,1205 |
| 2 | 0005 | 12.13 | 0,0344 |
| 3 | 0006 | 12.13 | 0,1191 |
| 4 | 0007 | 12.04 | 0,0600 |
| 5 | 0008 | 02.10 | 0,5680 |
| 6 | 0009 | 12.13 | 0,0717 |
| 7 | 0010 | 15.10 | 0,1612 |
| 8 | 0012 | 12.04 | 0,1590 |
| 9 | 0013 | 02.03 | 0,1621 |
| 10 | 0014 | 12.13 | 0,1012 |
| 11 | 0015 | 02.03 | 0,2534 |
| 12 | 0016 | 02.12 | 0,1485 |
| | Разом | | 1,9591 |

Умовні позначення:

— Межі земельних ділянок

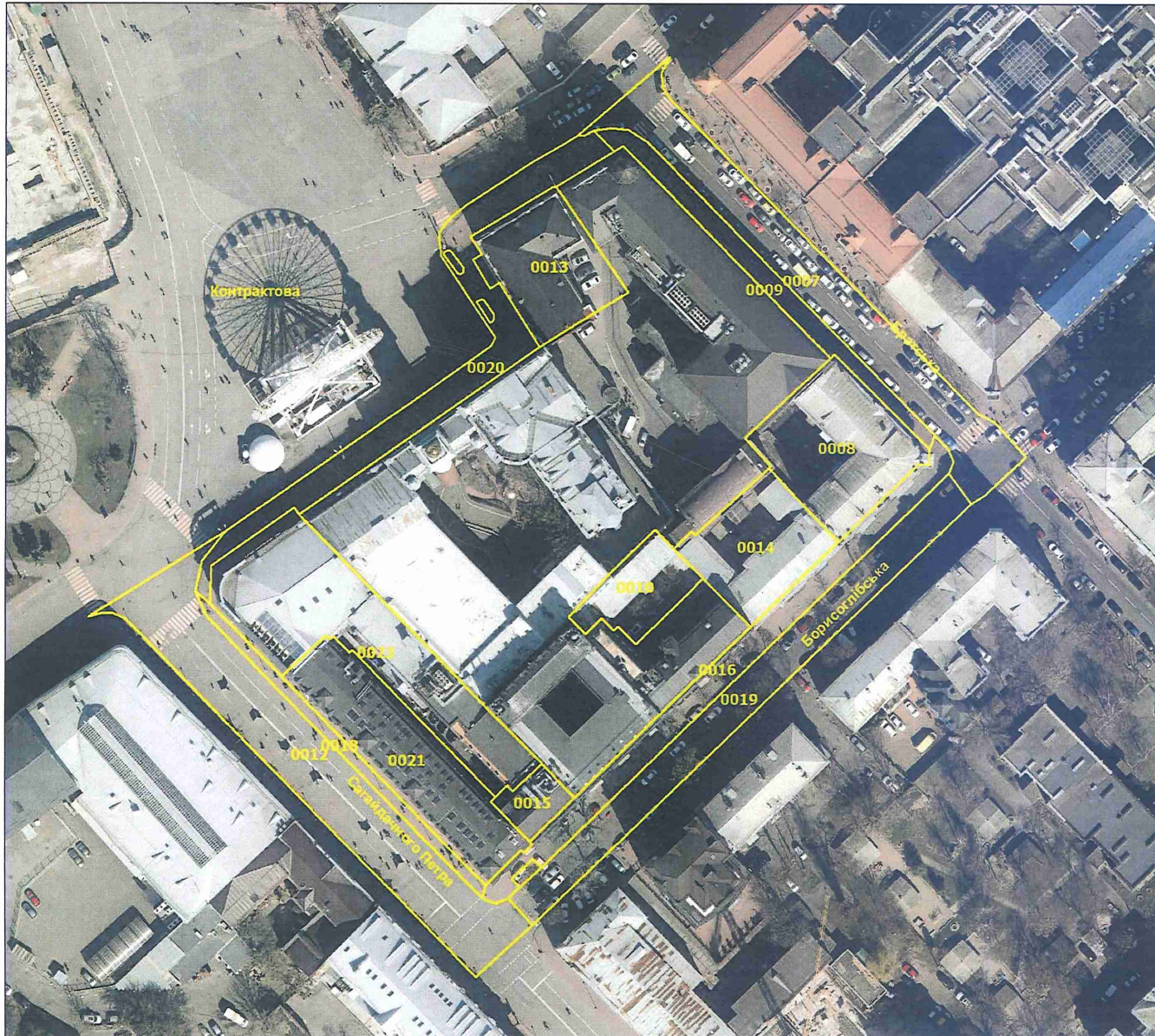

| № з/п | Кад. номер | Код цільового призначення | Площа (га) |
|-------|------------|---------------------------|------------|
| 1 | 0007 | 12.04 | 0,1534 |
| 2 | 0008 | 02.10 | 0,1021 |
| 3 | 0009 | 12.13 | 0,0487 |
| 4 | 0010 | 03.15 | 0,0419 |
| 5 | 0012 | 12.04 | 0,1915 |
| 6 | 0013 | 03.01 | 0,0776 |
| 7 | 0014 | 03.10 | 0,0739 |
| 8 | 0015 | 03.10 | 0,0180 |
| 9 | 0016 | 12.13 | 0,0977 |
| 10 | 0018 | 12.13 | 0,0266 |
| 11 | 0019 | 12.04 | 0,1285 |
| 12 | 0020 | 12.13 | 0,1100 |
| 13 | 0021 | 08.01 | 0,1134 |
| 14 | 0023 | 08.01 | 0,1656 |
| | Разом | | 1,3489 |

Умовні позначення:

— Межі земельних ділянок



| № з/п | Кад. номер | Код цільового призначення | Площа (га) |
|-------|------------|---------------------------|------------|
| 1 | 0007 | 02.10 | 0,0873 |
| 2 | 0008 | 07.08 | 0,0404 |
| 3 | 0009 | 03.10 | 0,0273 |
| 4 | 0010 | 12.13 | 0,0746 |
| 5 | 0011 | 12.13 | 0,1007 |
| 6 | 0012 | 12.13 | 0,0390 |
| 7 | 0013 | 03.20 | 0,1644 |
| 8 | 0014 | 12.13 | 0,1077 |
| 9 | 0015 | 02.09 | 0,0790 |
| 10 | 0016 | 12.04 | 0,0817 |
| 11 | 0017 | 12.07 | 0,1796 |
| 12 | 0018 | 12.04 | 0,0765 |
| 13 | 0019 | 02.10 | 0,0251 |
| 14 | 0020 | 03.20 | 0,0248 |
| 15 | 0021 | 03.20 | 0,0330 |
| 16 | 0022 | 02.10 | 0,0360 |
| 17 | 0023 | 02.10 | 0,6568 |
| 18 | 0024 | 08.01 | 0,1419 |
| | Разом | | 1,9758 |

Умовні позначення:

— Межі земельних ділянок

| № з/п | Кад. номер | Код цільового призначення | Площа (га) |
|-------|------------|---------------------------|------------|
| 1 | 0003 | 12.04 | 0,1923 |
| | Разом | | 0,1923 |



Умовні позначення:

— Межі земельних ділянок

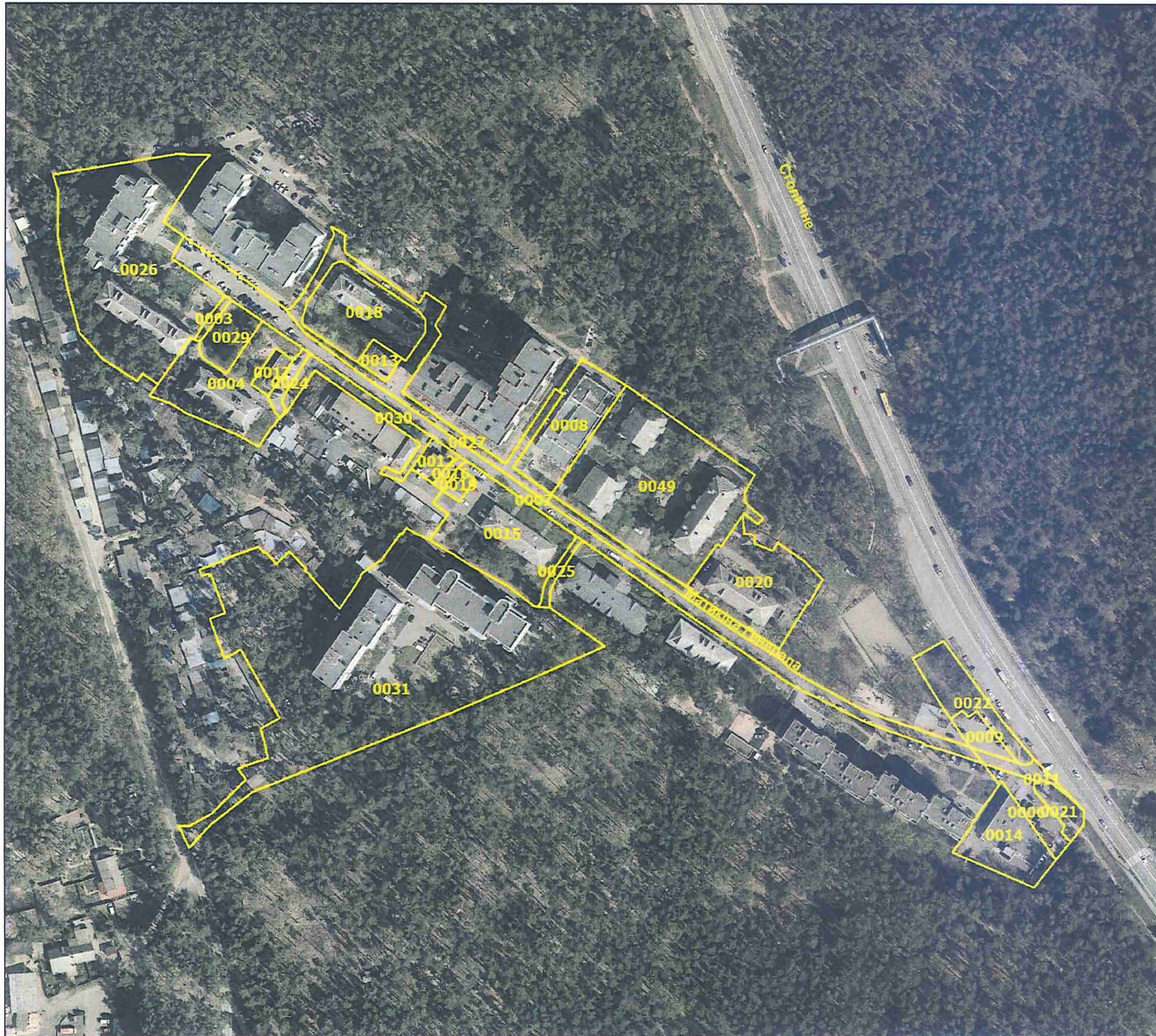

| № з/п | Кад. номер | Код цільового призначення | Площа (га) |
|-------|------------|---------------------------|------------|
| 1 | 0003 | 02.12 | 0,0098 |
| 2 | 0004 | 02.03 | 0,2029 |
| 3 | 0006 | 12.13 | 0,0570 |
| 4 | 0007 | 02.12 | 0,3200 |
| 5 | 0008 | 03.15 | 0,1540 |
| 6 | 0009 | 12.13 | 0,0341 |
| 7 | 0011 | 12.04 | 0,0258 |
| 8 | 0012 | 14.02 | 0,0267 |
| 9 | 0013 | 03.07 | 0,0236 |
| 10 | 0014 | 03.07 | 0,1327 |
| 11 | 0015 | 02.03 | 0,2545 |
| 12 | 0016 | 02.12 | 0,0084 |
| 13 | 0017 | 14.02 | 0,0223 |
| 14 | 0018 | 02.03 | 0,1833 |
| 15 | 0019 | 14.02 | 0,0138 |
| 16 | 0020 | 02.10 | 0,2198 |
| 17 | 0021 | 11.07 | 0,0339 |
| 18 | 0022 | 11.07 | 0,0966 |
| 19 | 0024 | 02.12 | 0,0207 |
| 20 | 0025 | 02.12 | 0,0143 |
| 21 | 0026 | 02.03 | 0,6199 |
| 22 | 0027 | 02.12 | 0,2256 |
| 23 | 0029 | 02.03 | 0,0599 |
| 24 | 0030 | 02.12 | 0,0654 |
| 25 | 0031 | 02.03 | 1,3201 |
| 26 | 0049 | 02.03 | 0,5395 |
| | Разом | | 4,6846 |

Умовні позначення:

— Межі земельних ділянок



| № з/п | Кад. номер | Код цільового призначення | Площа (га) |
|-------|------------|---------------------------|------------|
| 1 | 0001 | 12.04 | 0,0642 |
| | Разом | | 0,0642 |

Умовні позначення:

— Межі земельних ділянок

| № з/п | Кад. номер | Код цільового призначення | Площа (га) |
|-------|------------|---------------------------|------------|
| 1 | 0001 | 12.04 | 0,2629 |
| | Разом | | 0,2629 |



Умовні позначення:

— Межі земельних ділянок

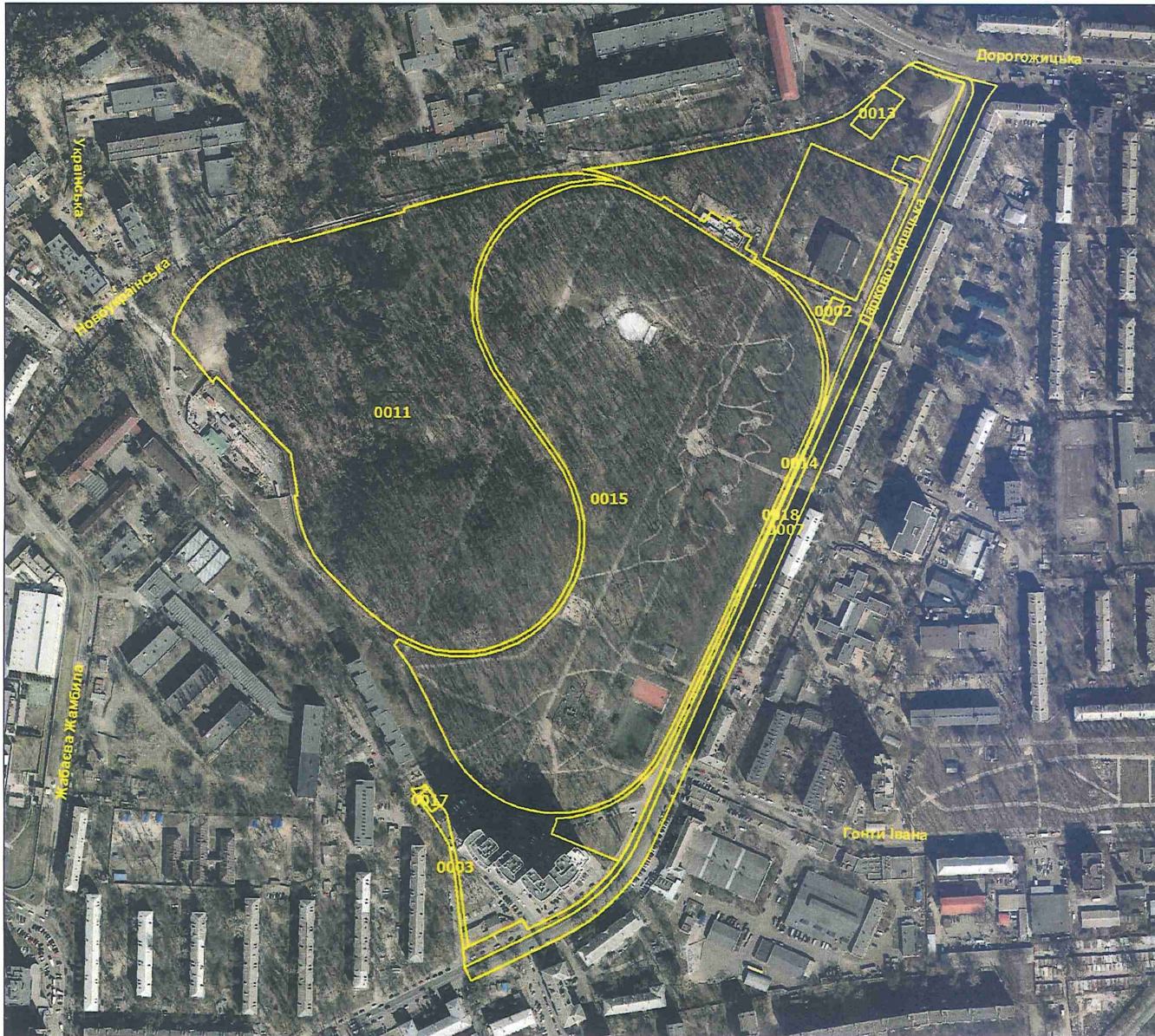

| № з/п | Кад. номер | Код цільового призначення | Площа (га) |
|-------|------------|---------------------------|------------|
| 1 | 0002 | 11.04 | 0,0208 |
| 2 | 0003 | 02.12 | 0,0718 |
| 3 | 0007 | 12.04 | 1,0925 |
| 4 | 0011 | 07.08 | 7,6317 |
| 5 | 0013 | 11.04 | 0,0878 |
| 6 | 0014 | 07.08 | 2,0656 |
| 7 | 0015 | 07.08 | 9,8151 |
| 8 | 0017 | 03.07 | 0,0157 |
| 9 | 0018 | 12.13 | 0,6268 |
| | Разом | | 21,4278 |

Умовні позначення:

— Межі земельних ділянок



КИЇВСЬКА МІСЬКА РАДА

Терентьєву М. О.
Положишник В. О.

Прошу розглянути проєкт рішення від 26.08.2024
№ 08/231- 1213/ПР в установленому порядку.

Омельченко А. В.

Для контролю за проходженням та тиражування.

Володимир БОНДАРЕНКО

“26” серпня 2024 року
№ 08/231 – 1213/ПР

08/231-1213/MP
26.08.2024



УКРАЇНА

ВИКОНАВЧИЙ ОРГАН КИЇВСЬКОЇ МІСЬКОЇ РАДИ
(КИЇВСЬКА МІСЬКА ДЕРЖАВНА АДМІНІСТРАЦІЯ)

ДЕПАРТАМЕНТ ЗЕМЕЛЬНИХ РЕСУРСІВ

вул. Хрещатик, 32-а, м. Київ, 01001 тел. (044) 202 78 15

Контактний центр міста Києва (044) 15 51 E-mail: kyivland@kyivcity.gov.ua Код ЄДРПОУ 26199097

26.08.2024 № 08715 - Сп. 70883

Заступнику міського голови-
секретарю Київської міської ради
Володимиру БОНДАРЕНКУ

Шановний Володимире Володимировичу!

Департамент земельних ресурсів виконавчого органу Київської міської ради (Київської міської державної адміністрації) відповідно до пункту 3 статті 26 Регламенту Київської міської ради, затвердженого рішенням Київської міської ради від 04.11.2021 № 3135/3176, направляє проєкт рішення Київської міської ради «Про затвердження технічних документацій із землеустрою щодо інвентаризації земель» (справа-контейнер **385362428**) для подальшого опрацювання.

Додатки:

- проєкт рішення Київської міської ради «Про затвердження технічних документацій із землеустрою щодо інвентаризації земель» (385362428) на 2 арк. в 1 прим.;
- пояснювальна записка на 2 арк. в 1 прим.;
- оригінал технічної документації із землеустрою щодо інвентаризації земель (справа № 452529225) 1 книга в 1 прим.;
- оригінал технічної документації із землеустрою щодо інвентаризації земель (справа № 526252273) 1 книга в 1 прим.;
- оригінал технічної документації із землеустрою щодо інвентаризації земель (справа № 551052019) 1 книга в 1 прим.;
- оригінал технічної документації із землеустрою щодо інвентаризації земель (справа № 663965233) 1 книга в 1 прим.;
- оригінал технічної документації із землеустрою щодо інвентаризації земель (справа № 494524219) 1 книга в 1 прим.;
- оригінал технічної документації із землеустрою щодо інвентаризації земель (справа № 675535239) 1 книга в 1 прим.;
- оригінал технічної документації із землеустрою щодо інвентаризації земель (справа № 498525107) 1 книга в 1 прим.;

- оригінал технічної документації із землеустрою щодо інвентаризації земель (справа № 665155222) 1 книга в 1 прим.;
- оригінал технічної документації із землеустрою щодо інвентаризації земель (справа № 678105281) 1 книга в 1 прим.;
- оригінал технічної документації із землеустрою щодо інвентаризації земель (справа № 612505294) 1 книга в 1 прим.;
- оригінал технічної документації із землеустрою щодо інвентаризації земель (справа № 404521690) 1 книга в 1 прим.;
- витяги з бази даних Міського земельного кадастру в 1 прим.;
- матеріали супутникової фотозйомки в 1 прим.

З повагою

В.о. Директор



Валентина ПЕЛИХ

Віктор Яверішов

Текст проекту рішення у паперовому вигляді відповідає проекту в електронному вигляді на USB носії.

В.о. начальника управління землеустрою
Департаменту земельних ресурсів
виконавчого органу Київської міської ради
(Київської міської державної адміністрації)



Оксана ШИНКАРЧУК