



08/231-1203/MP  
23.08.2024

КИЇВСЬКА МІСЬКА РАДА  
III сесія IX скликання

Р І Ш Е Н Н Я

Київ

№

Про затвердження технічних  
документацій із землеустрою щодо  
інвентаризації земель



253310198

Відповідно до статей 9, 20, 79<sup>1</sup>, 83, 122, 186 Земельного кодексу України, статей 35, 57 Закону України «Про землеустрій», Закону України «Про Державний земельний кадастр», Закону України «Про внесення змін до деяких законодавчих актів України щодо розмежування земель державної та комунальної власності», пункту 34 частини першої статті 26 Закону України «Про місцеве самоврядування в Україні», Порядку проведення інвентаризації земель, затвердженого постановою Кабінету Міністрів України від 05 червня 2019 року № 476, Порядку ведення Державного земельного кадастру, затвердженого постановою Кабінету Міністрів України від 17 жовтня 2012 року № 1051, рішення Київської міської ради від 10 вересня 2015 року № 958/1822 «Про інвентаризацію земель міста Києва», та враховуючи, що земельні ділянки зареєстровані в Державному земельному кадастрі, розглянувши технічні документації із землеустрою щодо інвентаризації земель, Київська міська рада

**ВИРІШИЛА:**

1. Затвердити технічні документації із землеустрою щодо інвентаризації земель та віднести земельні ділянки до відповідної категорії земель, виду цільового призначення земельних ділянок згідно з додатком до цього рішення (справа № 253310198).

2. Департаменту земельних ресурсів виконавчого органу Київської міської ради (Київської міської державної адміністрації) вжити заходів щодо державної реєстрації права комунальної власності територіальної громади м. Києва на земельні ділянки згідно з додатком до цього рішення у порядку, встановленому Законом України «Про державну реєстрацію речових прав на нерухоме майно та їх обтяжень».

3. Контроль за виконанням цього рішення покласти на постійну комісію Київської міської ради з питань архітектури, містопланування та земельних відносин.

Київський міський голова

Віталій КЛИЧКО



## ПОДАННЯ:

Заступник голови  
Київської міської державної адміністрації  
з питань здійснення самоврядних повноважень

Петро ОЛЕНИЧ

*В.о.* Директор Департаменту земельних ресурсів  
виконавчого органу Київської міської ради  
(Київської міської державної адміністрації)

Валентина ПЕЛИХ  
*В. Давидов*

Начальник юридичного управління  
Департаменту земельних ресурсів  
виконавчого органу Київської міської ради  
(Київської міської державної адміністрації)

Дмитро РАДЗИЄВСЬКИЙ

## ПОГОДЖЕНО:

Постійна комісія Київської міської ради  
з питань архітектури, містопланування  
та земельних відносин

Голова

Михайло ТЕРЕНТЬЄВ

Секретар

Юрій ФЕДОРЕНКО

Начальник управління правового  
забезпечення діяльності  
Київської міської ради

Валентина ПОЛОЖИШНИК



# ПОЯСНЮВАЛЬНА ЗАПИСКА

№ ПЗН-69965 від 20.08.2024

до проекту рішення Київської міської ради:

*Про затвердження технічних документів із землеустрою  
щодо інвентаризації земель*

До справи  
№ 253310198



## 1. Юридична особа:

|  |   |
|--|---|
| Назва  | <i>КИЇВСЬКА МІСЬКА РАДА</i>   |
| Перелік засновників<br>(учасників) юридичної особи | <i>КИЇВСЬКА МІСЬКА РАДА</i><br><i>Адреса засновника: м. Київ, Шевченківський район,<br/>ВУЛИЦЯ ХРЕЩАТИК, будинок 36</i> |
| Кінцевий бенефіціарний<br>власник (контролер)      | <i>Відсутній</i>  |
| Реєстраційний номер:                               | <i>від 20.08.2024 № 253310198</i>   |

2. Відомості про земельні ділянки: зазначені у додатку до проекту рішення Київської міської ради.

## 3. Обґрунтування прийняття рішення.

Відповідно до рішення Київської міської ради від 10.09.2015 № 958/1822 «Про інвентаризацію земель міста Києва» на виконання Міської цільової програми використання та охорони земель міста Києва на 2019-2021 роки, затвердженої рішенням Київської міської ради від 04.12.2018 № 229/6280, Міської цільової програми використання та охорони земель міста Києва на 2022-2025 роки, затвердженої рішенням Київської міської ради від 07.10.2021 № 2727/2768, з дотриманням вимог Земельного кодексу України, Закону України «Про землеустрій», Закону України «Про Державний земельний кадастр», Порядку проведення інвентаризації земель, затвердженого постановою Кабінету Міністрів України від 05.06.2019 № 476, та Порядку ведення Державного земельного кадастру, затвердженого постановою Кабінету Міністрів України від 17.10.2012 № 1051, комунальним підприємством «Київський інститут земельних відносин» виконані заходи з розробки технічних документів із землеустрою щодо інвентаризації земель.

Відповідно до статей 9, 20, 79<sup>1</sup>, 83, 122, 186 Земельного кодексу України, статей 35, 57 Закону України «Про землеустрій» та враховуючи, що земельні ділянки зареєстровані в Державному земельному кадастрі, Департаментом земельних ресурсів виконавчого органу Київської міської ради (Київської міської державної адміністрації) розроблено відповідний проект рішення Київської міської ради.

## 4. Мета прийняття рішення.

Метою прийняття рішення є затвердження технічних документів із землеустрою щодо інвентаризації земель на території міста Києва для забезпечення формування земель комунальної власності територіальної громади міста Києва та подальшого оформлення прав на них, в тому числі спрощення процедури оформлення прав на землю, підвищення ефективності міського землекористування, збільшення надходжень коштів до міського бюджету від плати за землю, продажу земельних ділянок на земельних торгах та права оренди землі тощо.



**5. Особливі характеристики земельних ділянок:** зазначені у додатку до проекту рішення Київської міської ради.

Технічні документації із землеустрою щодо інвентаризації земель містять інформацію та відомості надані центральним органом виконавчої влади, що реалізує державну політику у сфері охорони культурної спадщини (Міністерством культури та інформаційної політики України) (кадастрові квартали 85:095, 85:119, 88:083, 76:022, 85:815, 85:415, 85:345, 76:023, 91:162), органом охорони культурної спадщини органу виконавчої влади Київської міської державної адміністрації (Департаментом охорони культурної спадщини виконавчого органу Київської міської ради (Київської міської державної адміністрації)) (кадастрові квартали 85:095, 85:119, 88:083, 76:022, 85:805, 85:815, 85:415, 85:345, 76:023, 91:162), структурним підрозділом Київської міської державної адміністрації у сфері охорони навколишнього природного середовища (Управлінням екології та природних ресурсів виконавчого органу Київської міської ради (Київської міської державної адміністрації)) (кадастрові квартали 85:095, 85:119, 88:083, 76:022, 85:881, 85:805).

**6. Стан нормативно-правової бази у даній сфері правового регулювання.**

Загальні засади та порядок проведення інвентаризації земель визначено Земельним кодексом України, Законом України «Про землеустрій», Законом України «Про Державний земельний кадастр», Порядком проведення інвентаризації земель, затвердженим постановою Кабінету Міністрів України від 05.06.2019 № 476, та Порядком ведення Державного земельного кадастру, затвердженим постановою Кабінету Міністрів України від 17.10.2012 № 1051.

Проект рішення не стосується прав і соціальної захищеності осіб з інвалідністю та не матиме впливу на життєдіяльність цієї категорії.

Проект рішення не містить службової інформації у розумінні статті 6 Закону України «Про доступ до публічної інформації».

Проект рішення не містить інформації про фізичну особу (персональні дані) у розумінні статей 11 та 21 Закону України «Про інформацію» та статті 2 Закону України «Про захист персональних даних».

**7. Фінансово-економічне обґрунтування.**

Реалізація рішення не потребує додаткових витрат міського бюджету.

**8. Прогноз соціально-економічних та інших наслідків прийняття рішення.**

Наслідками прийняття розробленого проекту рішення стане:

- реалізація зацікавленою особою своїх прав щодо використання земельної ділянки;
- підвищення ефективності міського землекористування;
- збільшення надходжень коштів до міського бюджету від плати за землю, продажу земельних ділянок та права оренди землі тощо.

Доповідач: директор Департаменту земельних ресурсів **Валентина ПЕЛИХ**

*Bo* Директор Департаменту земельних ресурсів

Валентина ПЕЛИХ

*В. Дзержавков*



Додаток  
до рішення Київської міської ради  
від \_\_\_\_\_ № \_\_\_\_\_

| Порядковий номер | Реєстраційний номер справи | Назва технічної документації із землеустрою  | Кадастровий номер земельної ділянки | Площа земельної ділянки, га | Адреса   | Категорія земель  | Код виду цільового призначення, назва   |
|------------------|----------------------------|--|-------------------------------------|-----------------------------|--|---|---|
| 1                | 325286682                  | Технічна документація із землеустрою щодо інвентаризації земель на території кадастрового кварталу 85:095 обмеженого узвозом Богуславським, вулицею Кирилівською та провулком Мильним у Подільському районі м. Києва | 8000000000:85:095:0013              | 0,4109                      | узвіз Богуславський, Подільський район, місто Київ | Землі рекреаційного призначення   | 07.08 Земельні ділянки загального користування, які використовуються як зелені насадження загального користування |
|                  |                            |  | 8000000000:85:095:0048              | 0,0562                      | узвіз Богуславський, Подільський район, місто Київ | Землі рекреаційного призначення   | 07.08 Земельні ділянки загального користування, які використовуються як зелені насадження загального користування |
|                  |                            |  | 8000000000:85:095:0017              | 0,1846                      | вулиця Кирилівська, Подільський район, місто Київ  | Землі промисловості, транспорту, електронних комунікацій, енергетики, оборони та іншого призначення | 12.07 Для розміщення та експлуатації будівель і споруд міського електротранспорту                                 |
|                  |                            |  | 8000000000:85:095:0009              | 0,1562                      | вулиця Кирилівська, Подільський район, місто Київ  | Землі промисловості, транспорту, електронних комунікацій, енергетики, оборони та іншого призначення | 12.04 Для розміщення та експлуатації будівель і споруд автомобільного транспорту та дорожнього господарства       |
|                  |                            |  | 8000000000:85:095:0012              | 0,1382                      | вулиця Кирилівська, Подільський район, місто Київ  | Землі промисловості, транспорту, електронних комунікацій, енергетики, оборони та іншого призначення | 12.04 Для розміщення та експлуатації будівель і споруд автомобільного транспорту та дорожнього господарства       |

|                        |        |   |   |  |
|------------------------|--------|---|---|--|
| 8000000000:85:095:0016 | 0,0290 | вулиця Кирилівська,<br>Подільський район, місто Київ  | Землі промисловості,<br>транспорту, електронних<br>комунікацій,<br>енергетики, оборони та<br>іншого призначення | 12.04 Для розміщення та<br>експлуатації будівель і споруд<br>автомобільного транспорту та<br>дорожнього господарства             |
| 8000000000:85:095:0020 | 0,0196 | вулиця Кирилівська,<br>Подільський район, місто Київ  | Землі промисловості,<br>транспорту, електронних<br>комунікацій,<br>енергетики, оборони та<br>іншого призначення | 12.13 Земельні ділянки<br>загального користування, які<br>використовуються як вулиці,<br>майдани, проїзди, дороги,<br>набережні  |
| 8000000000:85:095:0019 | 0,0960 | вулиця Кирилівська,<br>Подільський район, місто Київ  | Землі промисловості,<br>транспорту, електронних<br>комунікацій,<br>енергетики, оборони та<br>іншого призначення | 12.13 Земельні ділянки<br>загального користування, які<br>використовуються як вулиці,<br>майдани, проїзди, дороги,<br>набережні  |
| 8000000000:85:095:0015 | 0,0538 | провулок Мильний,<br>Подільський район, місто Київ    | Землі промисловості,<br>транспорту, електронних<br>комунікацій,<br>енергетики, оборони та<br>іншого призначення | 12.04 Для розміщення та<br>експлуатації будівель і споруд<br>автомобільного транспорту та<br>дорожнього господарства             |
| 8000000000:85:095:0018 | 0,4669 | узвіз Богуславський,<br>Подільський район, місто Київ | Землі промисловості,<br>транспорту, електронних<br>комунікацій,<br>енергетики, оборони та<br>іншого призначення | 12.04 Для розміщення та<br>експлуатації будівель і споруд<br>автомобільного транспорту та<br>дорожнього господарства             |
| 8000000000:85:095:0010 | 0,4898 | узвіз Богуславський,<br>Подільський район, місто Київ | Землі житлової та<br>громадської забудови   | 03.20 Земельні ділянки<br>загального користування, які<br>використовуються як<br>внутрішньоквартальні проїзди,<br>пішохідні зони |
| 8000000000:85:095:0021 | 0,0280 | провулок Мильний,<br>Подільський район, місто Київ    | Землі промисловості,<br>транспорту, електронних<br>комунікацій,<br>енергетики, оборони та<br>іншого призначення | 12.13 Земельні ділянки<br>загального користування, які<br>використовуються як вулиці,<br>майдани, проїзди, дороги,<br>набережні  |



|   |           |  |                        |        |   |   |  |
|---|-----------|--|------------------------|--------|---|---|--|
| 2 | 385262529 | Технічна документація із землеустрою щодо інвентаризації земель на території кадастрового кварталу 85:119 обмеженого вул. Юнкерова Миколи, 2 Лінія, вул. Квітки Цісик та 1. Лінія у Оболонському районі м. Києва   | 8000000000:85:119:0004 | 0,0560 | вулиця Юнкерова Миколи, Оболонський район, місто Київ     | Землі промисловості, транспорту, електронних комунікацій, енергетики, оборони та іншого призначення | 11.04 Для розміщення та експлуатації основних, підсобних і допоміжних будівель та споруд технічної інфраструктури (виробництва та розподілення газу, постачання пари та гарячої води, збирання, очищення та розподілення води) |
| 3 | 753360528 | Технічна документація із землеустрою щодо інвентаризації земель на території кадастрового кварталу 75:182 обмеженого проспектом Берестейським, вул. Чистяківською, пров. Чистяківським, вул. Експлуаторною та вул. Авіаконструктора Петра Балабуєва у Святошинському районі м. Києва | 8000000000:75:182:0022 | 0,0124 | вулиця Чистяківська,12, Святошинський район, місто Київ   | Землі промисловості, транспорту, електронних комунікацій, енергетики, оборони та іншого призначення | 14.02 Для розміщення, будівництва, експлуатації та обслуговування будівель і споруд об'єктів передачі електричної енергії  |
|   |           |  | 8000000000:75:182:0009 | 0,0083 | вулиця Чистяківська,22, Святошинський район, місто Київ   | Землі промисловості, транспорту, електронних комунікацій, енергетики, оборони та іншого призначення | 14.02 Для розміщення, будівництва, експлуатації та обслуговування будівель і споруд об'єктів передачі електричної енергії  |
|   |           |  | 8000000000:75:182:0027 | 0,0115 | провулок Чистяківський,2, Святошинський район, місто Київ | Землі промисловості, транспорту, електронних комунікацій, енергетики, оборони та іншого призначення | 14.02 Для розміщення, будівництва, експлуатації та обслуговування будівель і споруд об'єктів передачі електричної енергії  |



|                        |        |   |   |  |
|------------------------|--------|---|---|--|
| 8000000000:75:182:0024 | 0,1754 | проспект Берестейський, 79, Святошинський район, місто Київ                                       | Землі житлової та громадської забудови  | 02.10 Для будівництва і обслуговування багатоквартирного житлового будинку з об'єктами торгово-розважальної та ринкової інфраструктури |
| 8000000000:75:182:0026 | 0,0098 | проспект Берестейський, 83, Святошинський район, місто Київ                                       | Землі промисловості, транспорту, електронних комунікацій, енергетики, оборони та іншого призначення | 14.02 Для розміщення, будівництва, експлуатації та обслуговування будівель і споруд об'єктів передачі електричної енергії              |
| 8000000000:75:182:0031 | 0,0400 | вулиця Чистяківська, Святошинський район, місто Київ  | Землі житлової та громадської забудови  | 02.12 Земельні ділянки загального користування, які використовуються як внутрішньоквартальні проїзди, пішохідні зони                   |
| 8000000000:75:182:0012 | 1,0081 | проспект Берестейський, вулиця Експаваторна, вулиця Чистяківська, Святошинський район, місто Київ | Землі промисловості, транспорту, електронних комунікацій, енергетики, оборони та іншого призначення | 12.13 Земельні ділянки загального користування, які використовуються як вулиці, майдани, проїзди, дороги, набережні                    |
| 8000000000:75:182:0017 | 0,3509 | вулиця Чистяківська, 4, Святошинський район, місто Київ   | Землі житлової та громадської забудови  | 02.04 Для будівництва і обслуговування будівель тимчасового проживання   |
| 8000000000:75:182:0018 | 0,0084 | проспект Берестейський, Святошинський район, місто Київ   | Землі промисловості, транспорту, електронних комунікацій, енергетики, оборони та іншого призначення | 12.07 Для розміщення та експлуатації будівель і споруд міського електротранспорту  |

|                        |        |   |   |  |
|------------------------|--------|---|---|--|
| 8000000000:75:182:0028 | 0,5829 | вулиця Чистяківська, вулиця Авіаконструктора Петра Балабуєва, провулок Чистяківський, Святошинський район, місто Київ | Землі промисловості, транспорту, електронних комунікацій, енергетики, оборони та іншого призначення | 12.13 Земельні ділянки загального користування, які використовуються як вулиці, майдани, проїзди, дороги, набережні                    |
| 8000000000:75:182:0013 | 0,0108 | проспект Берестейський, Святошинський район, місто Київ   | Землі промисловості, транспорту, електронних комунікацій, енергетики, оборони та іншого призначення | 12.07 Для розміщення та експлуатації будівель і споруд міського електротранспорту  |
| 8000000000:75:182:0019 | 0,7411 | вулиця Чистяківська, 6/10, Святошинський район, місто Київ  | Землі житлової та громадської забудови  | 02.10 Для будівництва і обслуговування багатоквартирного житлового будинку з об'єктами торгово-розважальної та ринкової інфраструктури |
| 8000000000:75:182:0021 | 0,4513 | вулиця Чистяківська, Святошинський район, місто Київ  | Землі житлової та громадської забудови  | 02.12 Земельні ділянки загального користування, які використовуються як внутрішньоквартальні проїзди, пішохідні зони                   |
| 8000000000:75:182:0008 | 0,5228 | вулиця Чистяківська, Святошинський район, місто Київ  | Землі промисловості, транспорту, електронних комунікацій, енергетики, оборони та іншого призначення | 12.04 Для розміщення та експлуатації будівель і споруд автомобільного транспорту та дорожнього господарства                            |



|                        |        |  |   |   |
|------------------------|--------|--|---|---|
| 8000000000:75:182:0014 | 0,0576 | вулиця Авіаконструктора Петра Балабуєва, Святошинський район, місто Київ | Землі промисловості, транспорту, електронних комунікацій, енергетики, оборони та іншого призначення | 12.13 Земельні ділянки загального користування, які використовуються як вулиці, майдани, проїзди, дороги, набережні |
| 8000000000:75:182:0010 | 0,1845 | вулиця Авіаконструктора Петра Балабуєва, Святошинський район, місто Київ | Землі промисловості, транспорту, електронних комунікацій, енергетики, оборони та іншого призначення | 12.04 Для розміщення та експлуатації будівель і споруд автомобільного транспорту та дорожнього господарства         |
| 8000000000:75:182:0025 | 0,0468 | вулиця Авіаконструктора Петра Балабуєва, Святошинський район, місто Київ | Землі промисловості, транспорту, електронних комунікацій, енергетики, оборони та іншого призначення | 12.13 Земельні ділянки загального користування, які використовуються як вулиці, майдани, проїзди, дороги, набережні |
| 8000000000:75:182:0016 | 0,2250 | провулок Чистяківський, Святошинський район, місто Київ                  | Землі промисловості, транспорту, електронних комунікацій, енергетики, оборони та іншого призначення | 12.04 Для розміщення та експлуатації будівель і споруд автомобільного транспорту та дорожнього господарства         |
| 8000000000:75:182:0011 | 0,5757 | вулиця Чистяківська, 12, Святошинський район, місто Київ                 | Землі житлової та громадської забудови  | 02.03 Для будівництва і обслуговування багатоквартирного житлового будинку  |



|   |           |   |                        |        |  |   |  |
|---|-----------|---|------------------------|--------|--|---|--|
| 4 | 771248525 | Технічна документація із землеустрою щодо інвентаризації земель на території кадастрового кварталу 88:083 обмеженого вулицями Галаганівською, Стрийською, Рене Декарта та проспектом Берестейським у Святошинському районі м. Києва | 8000000000:88:083:0009 | 0,0081 | проспект Берестейський, 71/2, Святошинський район, місто Київ  | Землі промисловості, транспорту, електронних комунікацій, енергетики, оборони та іншого призначення | 11.04 Для розміщення та експлуатації основних, підсобних і допоміжних будівель та споруд технічної інфраструктури (виробництва та розподілення газу, постачання пари та гарячої води, збирання, очищення та розподілення води) |
|   |           |   | 8000000000:88:083:0006 | 0,2405 | проспект Берестейський, Святошинський район, місто Київ  | Землі рекреаційного призначення   | 07.08 Земельні ділянки загального користування, які використовуються як зелені насадження загального користування  |
|   |           |   | 8000000000:88:083:0014 | 0,8018 | вулиця Рене Декарта, проспект Берестейський, вулиця Галаганівська, вулиця Стрийська, Святошинський район, місто Київ | Землі промисловості, транспорту, електронних комунікацій, енергетики, оборони та іншого призначення | 12.13 Земельні ділянки загального користування, які використовуються як вулиці, майдани, проїзди, дороги, набережні  |
|   |           |   | 8000000000:88:083:0013 | 0,0755 | проспект Берестейський, Святошинський район, місто Київ  | Землі житлової та громадської забудови  | 02.12 Земельні ділянки загального користування, які використовуються як внутрішньоквартальні проїзди, пішохідні зони   |
|   |           |   | 8000000000:88:083:0005 | 0,3808 | проспект Берестейський, 73/1, Святошинський район, місто Київ  | Землі житлової та громадської забудови  | 02.10 Для будівництва і обслуговування багатоквартирного житлового будинку з об'єктами торгово-розважальної та ринкової інфраструктури   |
|   |           |   | 8000000000:88:083:0008 | 0,0144 | проспект Берестейський, 73в, Святошинський район, місто Київ   | Землі промисловості, транспорту, електронних комунікацій, енергетики, оборони та іншого призначення | 14.02 Для розміщення, будівництва, експлуатації та обслуговування будівель і споруд об'єктів передачі електричної енергії  |

|                        |        |  |   |   |
|------------------------|--------|--|---|---|
| 8000000000:88:083:0015 | 0,0422 | вулиця Стрийська,<br>Святошинський район, місто<br>Київ          | Землі житлової та<br>громадської забудови   | 02.12 Земельні ділянки<br>загального користування, які<br>використовуються як<br>внутрішньоквартальні проїзди,<br>пішохідні зони      |
| 8000000000:88:083:0011 | 0,1008 | вулиця Рене Декарта,<br>Святошинський район, місто<br>Київ       | Землі промисловості,<br>транспорту, електронних<br>комунікацій,<br>енергетики, оборони та<br>іншого призначення | 12.04 Для розміщення та<br>експлуатації будівель і споруд<br>автомобільного транспорту та<br>дорожнього господарства                  |
| 8000000000:88:083:0016 | 0,3974 | вулиця Галаганівська, 4/2,<br>Святошинський район, місто<br>Київ | Землі житлової та<br>громадської забудови   | 02.03 Для будівництва і<br>обслуговування<br>багатоквартирного житлового<br>будинку   |
| 8000000000:88:083:0007 | 0,0004 | проспект Берестейський,<br>Святошинський район, місто<br>Київ    | Землі рекреаційного<br>призначення  | 07.05 Для цілей підрозділів 07.01-<br>07.04, 07.06-07.09 та для<br>збереження та використання<br>земель природно-заповідного<br>фонду |
| 8000000000:88:083:0010 | 0,0004 | проспект Берестейський,<br>Святошинський район, місто<br>Київ    | Землі рекреаційного<br>призначення  | 07.05 Для цілей підрозділів 07.01-<br>07.04, 07.06-07.09 та для<br>збереження та використання<br>земель природно-заповідного<br>фонду |



|   |           |   |                        |        |   |   |  |
|---|-----------|---|------------------------|--------|---|---|--|
|   |           |   | 8000000000:88:083:0012 | 0,5787 | проспект Берестейський, 71/2, Святошинський район, місто Київ | Землі житлової та громадської забудови  | 02.10 Для будівництва і обслуговування багатоквартирного житлового будинку з об'єктами торгово-розважальної та ринкової інфраструктури |
| 5 | 642665269 | Технічна документація із землеустрою щодо інвентаризації земель на території кадастрового кварталу 76:022 обмеженого вул. Володимирською, вул. Хмельницького Богдана, вул. Лисенка та проїздом Золотоворітським у Шевченківському районі м. Києва | 8000000000:76:022:0005 | 0,0139 | вулиця Володимирська, Шевченківський район, місто Київ        | Землі рекреаційного призначення   | 07.08 Земельні ділянки загального користування, які використовуються як зелені насадження загального користування                      |
|   |           |   | 8000000000:76:022:0006 | 0,0382 | вулиця Володимирська, 44, Шевченківський район, місто Київ    | Землі історико-культурного призначення  | 08.01 Для забезпечення охорони об'єктів культурної спадщини  |
|   |           |   | 8000000000:76:022:0007 | 0,0799 | проїзд Золотоворітський, Шевченківський район, місто Київ     | Землі промисловості, транспорту, електронних комунікацій, енергетики, оборони та іншого призначення | 12.04 Для розміщення та експлуатації будівель і споруд автомобільного транспорту та дорожнього господарства                            |
|   |           |   | 8000000000:76:022:0008 | 0,0528 | вулиця Володимирська, Шевченківський район, місто Київ        | Землі житлової та громадської забудови  | 03.20 Земельні ділянки загального користування, які використовуються як внутрішньоквартальні проїзди, пішохідні зони                   |
|   |           |   | 8000000000:76:022:0012 | 0,2910 | вулиця Лисенка, Шевченківський район, місто Київ              | Землі промисловості, транспорту, електронних комунікацій, енергетики, оборони та іншого призначення | 12.04 Для розміщення та експлуатації будівель і споруд автомобільного транспорту та дорожнього господарства                            |
|   |           |   | 8000000000:76:022:0013 | 0,2853 | вулиця Володимирська, 42, Шевченківський район, місто Київ    | Землі історико-культурного призначення  | 08.01 Для забезпечення охорони об'єктів культурної спадщини  |



|                        |        |  |   |  |
|------------------------|--------|--|---|--|
| 8000000000:76:022:0014 | 0,1164 | вулиця Володимирська,<br>Шевченківський район, місто<br>Київ | Землі промисловості,<br>транспорту, електронних<br>комунікацій, енергетики,<br>оборони та іншого<br>призначення | 12.13 Земельні ділянки<br>загального користування, які<br>використовуються як<br>вулиці, майдани, проїзди,<br>дороги, набережні  |
| 8000000000:76:022:0015 | 0,0007 | вулиця Володимирська,<br>Шевченківський район, місто<br>Київ | Землі промисловості,<br>транспорту, електронних<br>комунікацій, енергетики,<br>оборони та іншого<br>призначення | 11.04 Для розміщення та<br>експлуатації основних,<br>підсобних і допоміжних<br>будівель та споруд технічної<br>інфраструктури (виробництва та<br>розподілення газу, постачання<br>пари та гарячої води, збирання,<br>очищення<br>та розподілення води) |
| 8000000000:76:022:0016 | 0,1551 | вулиця Лисенка, 3,<br>Шевченківський район, місто<br>Київ    | Землі житлової та<br>громадської забудови   | 02.10 Для будівництва і<br>обслуговування<br>багатоквартирного житлового<br>будинку з об'єктами торгово-<br>розважальної та ринкової<br>інфраструктури   |
| 8000000000:76:022:0017 | 0,3450 | площа Театральна,<br>Шевченківський район, місто<br>Київ     | Землі житлової та<br>громадської забудови   | 03.20 Земельні ділянки<br>загального користування, які<br>використовуються як<br>внутрішньоквартальні проїзди,<br>пішохідні зони   |
| 8000000000:76:022:0018 | 0,0126 | вулиця Володимирська,<br>Шевченківський район, місто<br>Київ | Землі рекреаційного<br>призначення  | 07.08 Земельні ділянки<br>загального користування, які<br>використовуються як<br>зелені насадження загального<br>користування  |

|                        |        |  |   |  |
|------------------------|--------|--|---|--|
| 8000000000:76:022:0019 | 0,0007 | вулиця Володимирська,<br>Шевченківський район, місто<br>Київ                                     | Землі промисловості,<br>транспорту, електронних<br>комунікацій, енергетики,<br>оборони та іншого<br>призначення | 11.04 Для розміщення та<br>експлуатації основних,<br>підсобних і допоміжних<br>будівель та споруд технічної<br>інфраструктури (виробництва та<br>розподілення газу, постачання<br>пари та гарячої води, збирання,<br>очищення<br>та розподілення води) |
| 8000000000:76:022:0020 | 0,0020 | вулиця Володимирська,<br>Шевченківський район, місто<br>Київ                                     | Землі промисловості,<br>транспорту, електронних<br>комунікацій, енергетики,<br>оборони та іншого<br>призначення | 11.04 Для розміщення та<br>експлуатації основних,<br>підсобних і допоміжних<br>будівель та споруд технічної<br>інфраструктури (виробництва та<br>розподілення газу, постачання<br>пари та гарячої води, збирання,<br>очищення<br>та розподілення води) |
| 8000000000:76:022:0021 | 0,1352 | на перетині вул. Лисенка та<br>проїзду Золотоворітського,<br>Шевченківський район, місто<br>Київ | Землі промисловості,<br>транспорту, електронних<br>комунікацій, енергетики,<br>оборони та іншого<br>призначення | 12.13 Земельні ділянки<br>загального користування, які<br>використовуються як<br>вулиці, майдани, проїзди,<br>дороги, набережні  |
| 8000000000:76:022:0022 | 0,0281 | вулиця Хмельницького<br>Богдана, Шевченківський<br>район, місто Київ                             | Землі промисловості,<br>транспорту, електронних<br>комунікацій, енергетики,<br>оборони та іншого<br>призначення | 11.07 Земельні ділянки<br>загального користування, які<br>використовуються як<br>зелені насадження спеціального<br>призначення   |
| 8000000000:76:022:0023 | 0,3719 | вулиця Лисенка, 1,<br>Шевченківський район, місто<br>Київ  | Землі житлової та<br>громадської забудови   | 02.10 Для будівництва і<br>обслуговування<br>багатоквартирного житлового<br>будинку з об'єктами торгово-<br>розважальної та ринкової<br>інфраструктури   |



|   |           |   |                        |         |  |  |  |
|---|-----------|---|------------------------|---------|--|--|--|
|   |           |   | 8000000000:76:022:0024 | 0,2706  | вулиця Володимирська, 48, 48а, Шевченківський район, місто Київ                        | Землі історико-культурного призначення | 08.01 Для забезпечення охорони об'єктів культурної спадщини  |
|   |           |   | 8000000000:76:022:0025 | 0,0194  | вулиця Володимирська, Шевченківський район, місто Київ                                 | Землі рекреаційного призначення        | 07.08 Земельні ділянки загального користування, які використовуються як зелені насадження загального користування        |
|   |           |   | 8000000000:76:022:0026 | 0,0122  | площа Театральна, Шевченківський район, місто Київ                                     | Землі історико-культурного призначення | 08.01 Для забезпечення охорони об'єктів культурної спадщини  |
|   |           |   | 8000000000:76:022:1001 | 0,0350  | вулиця Лисенка, Шевченківський район, місто Київ                                       | Землі житлової та громадської забудови | 03.20 Земельні ділянки загального користування, які використовуються як внутрішньоквартальні проїзди, пішохідні зони     |
| 6 | 605145269 | Технічна документація із землеустрою щодо інвентаризації земель на території кадастрового кварталу 85:881 (87 квартал Пуща-Водицького лісництва КП "Святошинське ЛПГ") у Оболонському районі м. Києва | 8000000000:85:881:0001 | 19,0679 | 87 квартал Пуща-Водицького лісництва КП "Святошинське ЛПГ", Оболонський район, м. Київ | Землі лісогосподарського призначення   | 09.03 Для цілей підрозділів 09.01—09.02, 09.04—09.05 та для збереження та використання земель природно-заповідного фонду |

|   |           |  |                        |         |   |  |  |
|---|-----------|--|------------------------|---------|---|--|--|
| 7 | 365214925 | Технічна документація із землеустрою щодо інвентаризації земель на території кадастрового кварталу 85:805 в межах 6 кварталу Пуща-Водицького лісництва комунального підприємства "Святошинське лісопаркове господарство" в Оболонському районі м. Києва  | 8000000000:85:805:0001 | 23,2419 | 6 квартал Пуща-Водицького лісництва комунального підприємства "Святошинське лісопаркове господарство", Оболонський район, місто Київ  | Землі лісогосподарського призначення   | 09.03 Для цілей підрозділів 09.01-09.02, 09.04-09.05 та для збереження та використання земель природно-заповідного фонду |
| 8 | 683805284 | Технічна документація із землеустрою щодо інвентаризації земель на території кадастрового кварталу 85:815 в межах 19 кварталу Пуща-Водицького лісництва комунального підприємства "Святошинське лісопаркове господарство" в Оболонському районі м. Києва | 8000000000:85:815:0001 | 19,4671 | 19 квартал Пуща-Водицького лісництва комунального підприємства "Святошинське лісопаркове господарство", Оболонський район, місто Київ | Землі лісогосподарського призначення   | 09.03 Для цілей підрозділів 09.01-09.02, 09.04-09.05 та для збереження та використання земель природно-заповідного фонду |
| 9 | 458522865 | Технічна документація із землеустрою щодо інвентаризації земель на території кадастрового кварталу 85:415 обмеженого вул.Межигірською, вул.Ярославською, вул.Костянтинівською та вул.Щекавицькою у Подільському районі м. Києва                          | 8000000000:85:415:0007 | 0,1838  | вулиця Костянтинівська, 22/17А, Подільський район, місто Київ   | Землі історико-культурного призначення | 08.01 Для забезпечення охорони об'єктів культурної спадщини  |



|                        |        |   |   |  |
|------------------------|--------|---|---|--|
| 8000000000:85:415:0005 | 0,0760 | вулиця Ярославська, 17/22 ЛІТ. Г, Подільський район, місто Київ | Землі житлової та громадської забудови  | 03.12 Для будівництва та обслуговування будівель закладів комунального обслуговування  |
| 8000000000:85:415:0008 | 0,1117 | вулиця Костянтинівська, 24А, Подільський район, місто Київ      | Землі історико-культурного призначення  | 08.01 Для забезпечення охорони об'єктів культурної спадщини  |
| 8000000000:85:415:0009 | 0,1474 | вулиця Ярославська, 21, Подільський район, місто Київ           | Землі житлової та громадської забудови  | 02.10 Для будівництва і обслуговування багатоквартирного житлового будинку з об'єктами торгово-розважальної та ринкової інфраструктури |
| 8000000000:85:415:0016 | 0,0714 | вулиця Ярославська, Подільський район, місто Київ               | Землі житлової та громадської забудови  | 03.20 Земельні ділянки загального користування, які використовуються як внутрішньоквартальні проїзди, пішохідні зони                   |
| 8000000000:85:415:0021 | 0,6011 | вулиця Межигірська, 25, Подільський район, місто Київ           | Землі житлової та громадської забудови  | 02.10 Для будівництва і обслуговування багатоквартирного житлового будинку з об'єктами торгово-розважальної та ринкової інфраструктури |
| 8000000000:85:415:0017 | 0,0544 | вулиця Межигірська, Подільський район, місто Київ               | Землі промисловості, транспорту, електронних комунікацій, енергетики, оборони та іншого призначення | 12.04 Для розміщення та експлуатації будівель і споруд автомобільного транспорту та дорожнього господарства                            |

|                        |        |  |   |   |
|------------------------|--------|--|---|---|
| 8000000000:85:415:0024 | 0,0499 | вулиця Межигірська,<br>Подільський район, місто Київ     | Землі промисловості,<br>транспорту, електронних<br>комунікацій, енергетики,<br>оборони та іншого<br>призначення | 12.07 Для розміщення та<br>експлуатації будівель і споруд<br>міського електротранспорту   |
| 8000000000:85:415:0018 | 0,0498 | вулиця Межигірська,<br>Подільський район, місто Київ     | Землі промисловості,<br>транспорту, електронних<br>комунікацій, енергетики,<br>оборони та іншого<br>призначення | 12.04 Для розміщення та<br>експлуатації будівель і споруд<br>автомобільного транспорту та<br>дорожнього господарства            |
| 8000000000:85:415:0020 | 0,0420 | вулиця Межигірська,<br>Подільський район, місто Київ     | Землі промисловості,<br>транспорту, електронних<br>комунікацій, енергетики,<br>оборони та іншого<br>призначення | 12.13 Земельні ділянки<br>загального користування, які<br>використовуються як вулиці,<br>майдани, проїзди, дороги,<br>набережні |
| 8000000000:85:415:0011 | 0,0904 | вулиця Ярославська,<br>Подільський район, місто Київ     | Землі промисловості,<br>транспорту, електронних<br>комунікацій, енергетики,<br>оборони та іншого<br>призначення | 12.13 Земельні ділянки<br>загального користування, які<br>використовуються як вулиці,<br>майдани, проїзди, дороги,<br>набережні |
| 8000000000:85:415:0019 | 0,1515 | вулиця Ярославська,<br>Подільський район, місто Київ     | Землі промисловості,<br>транспорту, електронних<br>комунікацій, енергетики,<br>оборони та іншого<br>призначення | 12.04 Для розміщення та<br>експлуатації будівель і споруд<br>автомобільного транспорту та<br>дорожнього господарства            |
| 8000000000:85:415:0023 | 0,0414 | вулиця Костянтинівська,<br>Подільський район, місто Київ | Землі промисловості,<br>транспорту, електронних<br>комунікацій, енергетики,<br>оборони та іншого<br>призначення | 12.13 Земельні ділянки<br>загального користування, які<br>використовуються як вулиці,<br>майдани, проїзди, дороги,<br>набережні |



|    |           |  |                        |        |  |   |  |
|----|-----------|--|------------------------|--------|--|---|--|
|    |           |  | 8000000000:85:415:0022 | 0,0774 | вулиця Щекавицька,<br>Подільський район, місто Київ        | Землі промисловості,<br>транспорту, електронних<br>комунікацій, енергетики,<br>оборони та іншого<br>призначення | 12.13 Земельні ділянки<br>загального користування, які<br>використовуються як вулиці,<br>майдани, проїзди, дороги,<br>набережні                        |
| 10 | 315217821 | Технічна документація із<br>землеустрою щодо<br>інвентаризації земель на<br>території кадастрового<br>кварталу 85:345 обмеженого<br>вул. Щекавицькою,<br>вул. Волоською,<br>вул. Ярославською та<br>вул. Межигірською у<br>Подільському районі<br>м. Києва | 8000000000:85:345:0016 | 1,7097 | вулиця Щекавицька, 30/39,<br>Подільський район, місто Київ | Землі житлової та<br>громадської забудови   | 02.10 Для будівництва і<br>обслуговування<br>багатоквартирного житлового<br>будинку з об'єктами торгово-<br>розважальної та ринкової<br>інфраструктури |
|    |           |  | 8000000000:85:345:0012 | 0,0656 | вулиця Межигірська, 32А,<br>Подільський район, місто Київ  | Землі історико-<br>культурного призначення  | 08.01 Для забезпечення охорони<br>об'єктів культурної спадщини   |
|    |           |  | 8000000000:85:345:0020 | 0,0535 | вулиця Межигірська, 32Б,<br>Подільський район, місто Київ  | Землі житлової та<br>громадської забудови   | 02.10 Для будівництва і<br>обслуговування<br>багатоквартирного житлового<br>будинку з об'єктами торгово-<br>розважальної та ринкової<br>інфраструктури |
|    |           |  | 8000000000:85:345:0013 | 0,1412 | вулиця Межигірська, 30Б,<br>Подільський район, місто Київ  | Землі житлової та<br>громадської забудови   | 02.10 Для будівництва і<br>обслуговування<br>багатоквартирного житлового<br>будинку з об'єктами торгово-<br>розважальної та ринкової<br>інфраструктури |
|    |           |  | 8000000000:85:345:0010 | 0,1855 | вулиця Межигірська, 28,<br>Подільський район, місто Київ   | Землі житлової та<br>громадської забудови   | 02.10 Для будівництва і<br>обслуговування<br>багатоквартирного житлового<br>будинку з об'єктами торгово-<br>розважальної та ринкової<br>інфраструктури |

|                        |        |   |  |  |
|------------------------|--------|---|--|--|
| 8000000000:85:345:0005 | 0,1967 | вулиця Ярославська, 29, 31,<br>Подільський район, місто Київ  | Землі житлової та<br>громадської забудови  | 02.10 Для будівництва і<br>обслуговування<br>багатоквартирного житлового<br>будинку з об'єктами торгово-<br>розважальної та ринкової<br>інфраструктури |
| 8000000000:85:345:0014 | 0,0876 | вулиця Ярославська, 31Б,<br>Подільський район, місто Київ     | Землі житлової та<br>громадської забудови  | 03.12 Для будівництва та<br>обслуговування будівель<br>закладів комунального<br>обслуговування   |
| 8000000000:85:345:0019 | 0,0530 | вулиця Волоська, 37А,<br>Подільський район, місто Київ        | Землі історико-<br>культурного призначення | 08.01 Для забезпечення охорони<br>об'єктів культурної спадщини   |
| 8000000000:85:345:0017 | 0,0499 | вулиця Ярославська, 35/35А,<br>Подільський район, місто Київ  | Землі житлової та<br>громадської забудови  | 02.10 Для будівництва і<br>обслуговування<br>багатоквартирного житлового<br>будинку з об'єктами торгово-<br>розважальної та ринкової<br>інфраструктури |
| 8000000000:85:345:0022 | 0,0493 | вулиця Ярославська, 35/35А',<br>Подільський район, місто Київ | Землі житлової та<br>громадської забудови  | 02.10 Для будівництва і<br>обслуговування<br>багатоквартирного житлового<br>будинку з об'єктами торгово-<br>розважальної та ринкової<br>інфраструктури |
| 8000000000:85:345:0021 | 0,0542 | вулиця Волоська, 37Б,<br>Подільський район, місто Київ        | Землі житлової та<br>громадської забудови  | 02.10 Для будівництва і<br>обслуговування<br>багатоквартирного житлового<br>будинку з об'єктами торгово-<br>розважальної та ринкової<br>інфраструктури |



|                        |        |  |   |   |
|------------------------|--------|--|---|---|
| 8000000000:85:345:0011 | 0,0174 | вулиця Щекавицька, 30/39,<br>Подільський район, місто Київ | Землі промисловості,<br>транспорту, електронних<br>комунікацій, енергетики,<br>оборони та іншого<br>призначення | 14.02 Для розміщення,<br>будівництва, експлуатації та<br>обслуговування будівель і<br>споруд об'єктів передачі<br>електричної енергії |
| 8000000000:85:345:0006 | 0,0438 | вулиця Межигірська,<br>Подільський район, місто Київ       | Землі промисловості,<br>транспорту, електронних<br>комунікацій, енергетики,<br>оборони та іншого<br>призначення | 12.13 Земельні ділянки<br>загального користування, які<br>використовуються як вулиці,<br>майдани, проїзди, дороги,<br>набережні       |
| 8000000000:85:345:0008 | 0,1085 | вулиця Щекавицька,<br>Подільський район, місто Київ        | Землі промисловості,<br>транспорту, електронних<br>комунікацій, енергетики,<br>оборони та іншого<br>призначення | 12.13 Земельні ділянки<br>загального користування, які<br>використовуються як вулиці,<br>майдани, проїзди, дороги,<br>набережні       |
| 8000000000:85:345:0018 | 0,0712 | вулиця Волоська, Подільський<br>район, місто Київ          | Землі промисловості,<br>транспорту, електронних<br>комунікацій, енергетики,<br>оборони та іншого<br>призначення | 12.13 Земельні ділянки<br>загального користування, які<br>використовуються як вулиці,<br>майдани, проїзди, дороги,<br>набережні       |
| 8000000000:85:345:0007 | 0,1167 | вулиця Ярославська,<br>Подільський район, місто Київ       | Землі промисловості,<br>транспорту, електронних<br>комунікацій, енергетики,<br>оборони та іншого<br>призначення | 12.13 Земельні ділянки<br>загального користування, які<br>використовуються як вулиці,<br>майдани, проїзди, дороги,<br>набережні       |
| 8000000000:85:345:0015 | 0,1926 | вулиця Ярославська,<br>Подільський район, місто Київ       | Землі промисловості,<br>транспорту, електронних<br>комунікацій, енергетики,<br>оборони та іншого<br>призначення | 12.04 Для розміщення та<br>експлуатації будівель і споруд<br>автомобільного транспорту та<br>дорожнього господарства                  |

|    |           |   |                        |        |  |   |   |
|----|-----------|---|------------------------|--------|--|---|---|
| 11 | 436529474 | Технічна документація із землеустрою щодо інвентаризації земель на території кадастрового кварталу 76:023 обмеженого вул. Хмельницького Богдана, вул. Володимирська, вул. Прорізна, вул. Чикаленка Євгена в Шевченківському районі м. Києва | 8000000000:76:023:0049 | 0,3993 | вулиця Хмельницького Богдана, 8/16, Шевченківський район, місто Київ | Землі житлової та громадської забудови  | 03.10 Для будівництва та обслуговування адміністративних будинків, офісних будівель компаній, які займаються підприємницькою діяльністю, пов'язаною з отриманням прибутку |
|    |           |   | 8000000000:76:023:0062 | 0,9583 | вулиця Володимирська, 49А, Шевченківський район, місто Київ          | Землі житлової та громадської забудови  | 02.10 Для будівництва і обслуговування багатоквартирного житлового будинку з об'єктами торгово-розважальної та ринкової інфраструктури                                    |
|    |           |   | 8000000000:76:023:0023 | 0,2965 | вулиця Володимирська, 51-53, Шевченківський район, місто Київ        | Землі історико-культурного призначення  | 08.01 Для забезпечення охорони об'єктів культурної спадщини   |
|    |           |   | 8000000000:76:023:0060 | 0,1922 | вулиця Хмельницького Богдана, 26, Шевченківський район, місто Київ   | Землі історико-культурного призначення  | 08.01 Для забезпечення охорони об'єктів культурної спадщини   |
|    |           |   | 8000000000:76:023:0029 | 0,0027 | вулиця Прорізна, 15, Шевченківський район, місто Київ                | Землі промисловості, транспорту, електронних комунікацій, енергетики, оборони та іншого призначення | 14.02 Для розміщення, будівництва, експлуатації та обслуговування будівель і споруд об'єктів передачі електричної енергії   |
|    |           |   | 8000000000:76:023:0053 | 0,0082 | вулиця Володимирська, 51Б, Шевченківський район, місто Київ          | Землі промисловості, транспорту, електронних комунікацій, енергетики, оборони та іншого призначення | 14.02 Для розміщення, будівництва, експлуатації та обслуговування будівель і споруд об'єктів передачі електричної енергії   |



|                        |        |   |  |  |
|------------------------|--------|---|--|--|
| 8000000000:76:023:0032 | 0,0462 | вулиця Євгена Чикаленка,<br>8В, Шевченківський район,<br>місто Київ             | Землі житлової та<br>громадської забудови  | 03.10 Для будівництва та<br>обслуговування<br>адміністративних<br>будинків, офісних будівель<br>компаній, які займаються<br>підприємницькою діяльністю,<br>пов'язаною з отриманням<br>прибутку |
| 8000000000:76:023:0046 | 0,4196 | вулиця Хмельницького<br>Богдана, 10, Шевченківський<br>район, місто Київ        | Землі історико-<br>культурного призначення | 08.01 Для забезпечення охорони<br>об'єктів культурної спадщини   |
| 8000000000:76:023:0035 | 0,0752 | вулиця Прорізна, 21,<br>Шевченківський район, місто<br>Київ                     | Землі житлової та<br>громадської забудови  | 02.10 Для будівництва і<br>обслуговування<br>багатоквартирного житлового<br>будинку з об'єктами торгово-<br>розважальної та ринкової<br>інфраструктури   |
| 8000000000:76:023:0043 | 0,2057 | вулиця Хмельницького<br>Богдана, 12-14А,<br>Шевченківський район, місто<br>Київ | Землі історико-<br>культурного призначення | 08.01 Для забезпечення охорони<br>об'єктів культурної спадщини   |
| 8000000000:76:023:0050 | 0,1135 | вулиця Прорізна, 23А, 23Б,<br>Шевченківський район, місто<br>Київ               | Землі історико-<br>культурного призначення | 08.01 Для забезпечення охорони<br>об'єктів культурної спадщини   |
| 8000000000:76:023:0041 | 0,1198 | вулиця Володимирська,<br>49Б, Шевченківський район,<br>місто Київ               | Землі житлової та<br>громадської забудови  | 03.10 Для будівництва та<br>обслуговування<br>адміністративних<br>будинків, офісних будівель<br>компаній, які займаються<br>підприємницькою діяльністю,<br>пов'язаною з отриманням<br>прибутку |

|                        |        |  |  |  |
|------------------------|--------|--|--|--|
| 8000000000:76:023:0025 | 0,1152 | вулиця Євгена Чикаленка, 12А, Шевченківський район, місто Київ             | Землі історико-культурного призначення | 08.01 Для забезпечення охорони об'єктів культурної спадщини  |
| 8000000000:76:023:0030 | 0,2169 | вулиця Володимирська, 45, Шевченківський район, місто Київ                 | Землі історико-культурного призначення | 08.01 Для забезпечення охорони об'єктів культурної спадщини  |
| 8000000000:76:023:0063 | 0,0754 | вулиця Хмельницького Богдана, 26В1, 26В2, Шевченківський район, місто Київ | Землі житлової та громадської забудови | 02.10 Для будівництва і обслуговування багатоквартирного житлового будинку з об'єктами торгово-розважальної та ринкової інфраструктури |
| 8000000000:76:023:0026 | 0,3269 | вулиця Хмельницького Богдана, 24, Шевченківський район, місто Київ         | Землі житлової та громадської забудови | 03.01 Для будівництва та обслуговування будівель органів державної влади та органів місцевого самоврядування                           |
| 8000000000:76:023:0038 | 0,1594 | вулиця Хмельницького Богдана, Шевченківський район, місто Київ             | Землі житлової та громадської забудови | 02.12 Земельні ділянки загального користування, які використовуються як внутрішньоквартальні проїзди, пішохідні зони                   |
| 8000000000:76:023:0036 | 0,0212 | вулиця Хмельницького Богдана, Шевченківський район, місто Київ             | Землі житлової та громадської забудови | 02.12 Земельні ділянки загального користування, які використовуються як внутрішньоквартальні проїзди, пішохідні зони                   |



|                        |        |   |   |  |
|------------------------|--------|---|---|--|
| 8000000000:76:023:0034 | 0,1892 | вулиця Прорізна,<br>Шевченківський район, місто<br>Київ                                       | Землі житлової та<br>громадської забудови   | 02.12 Земельні ділянки<br>загального користування, які<br>використовуються як<br>внутрішньоквартальні проїзди,<br>пішохідні зони                       |
| 8000000000:76:023:0052 | 0,1759 | вулиця Прорізна, 19,<br>Шевченківський район, місто<br>Київ                                   | Землі житлової та<br>громадської забудови   | 02.10 Для будівництва і<br>обслуговування<br>багатоквартирного житлового<br>будинку з об'єктами торгово-<br>розважальної та ринкової<br>інфраструктури |
| 8000000000:76:023:0040 | 0,1623 | вулиця Євгена Чикаленка,<br>8А, Шевченківський район,<br>місто Київ                           | Землі житлової та<br>громадської забудови   | 02.10 Для будівництва і<br>обслуговування<br>багатоквартирного житлового<br>будинку з об'єктами торгово-<br>розважальної та ринкової<br>інфраструктури |
| 8000000000:76:023:0042 | 0,5888 | вулиця Євгена Чикаленка,<br>2-4/7, вулиця Прорізна, 9,<br>Шевченківський район, місто<br>Київ | Землі житлової та<br>громадської забудови   | 02.10 Для будівництва і<br>обслуговування<br>багатоквартирного житлового<br>будинку з об'єктами торгово-<br>розважальної та ринкової<br>інфраструктури |
| 8000000000:76:023:0051 | 0,0165 | вулиця Євгена Чикаленка,<br>2-4/7, Шевченківський район,<br>місто Київ                        | Землі промисловості,<br>транспорту, електронних<br>комунікацій, енергетики,<br>оборони та іншого<br>призначення | 14.02 Для розміщення,<br>будівництва, експлуатації та<br>обслуговування будівель і<br>споруд об'єктів передачі<br>електричної енергії                  |
| 8000000000:76:023:0056 | 0,2226 | вулиця Євгена Чикаленка,<br>8Б, Шевченківський район,<br>місто Київ                           | Землі житлової та<br>громадської забудови   | 02.10 Для будівництва і<br>обслуговування<br>багатоквартирного житлового<br>будинку з об'єктами торгово-<br>розважальної та ринкової<br>інфраструктури |

|                        |        |  |   |  |
|------------------------|--------|--|---|--|
| 8000000000:76:023:0027 | 0,4322 | вулиця Прорізна,<br>Шевченківський район, місто<br>Київ                            | Землі промисловості,<br>транспорту, електронних<br>комунікацій, енергетики,<br>оборони та іншого<br>призначення | 12.04 Для розміщення та<br>експлуатації будівель і споруд<br>автомобільного транспорту та<br>дорожнього господарства                                   |
| 8000000000:76:023:0058 | 0,2558 | вулиця Хмельницького<br>Богдана, Шевченківський<br>район, місто Київ               | Землі промисловості,<br>транспорту, електронних<br>комунікацій, енергетики,<br>оборони та іншого<br>призначення | 12.04 Для розміщення та<br>експлуатації будівель і споруд<br>автомобільного транспорту та<br>дорожнього господарства                                   |
| 8000000000:76:023:0037 | 0,5376 | вулиця Прорізна, 11А, 11Б,<br>13, Шевченківський район,<br>місто Київ              | Землі історико-<br>культурного призначення  | 08.01 Для забезпечення охорони<br>об'єктів культурної спадщини   |
| 8000000000:76:023:0059 | 0,1927 | вулиця Євгена Чикаленка,<br>10Б, 12В, Шевченківський<br>район, місто Київ          | Землі житлової та<br>громадської забудови   | 02.10 Для будівництва і<br>обслуговування<br>багатоквартирного житлового<br>будинку з об'єктами торгово-<br>розважальної та ринкової<br>інфраструктури |
| 8000000000:76:023:0047 | 0,1422 | вулиця Володимирська, 47,<br>Шевченківський район, місто<br>Київ                   | Землі історико-<br>культурного призначення  | 08.01 Для забезпечення охорони<br>об'єктів культурної спадщини   |
| 8000000000:76:023:0057 | 0,0792 | вулиця Євгена Чикаленка,<br>12Б, Шевченківський район,<br>місто Київ               | Землі історико-<br>культурного призначення  | 08.01 Для забезпечення охорони<br>об'єктів культурної спадщини   |
| 8000000000:76:023:0045 | 0,0787 | вулиця Євгена Чикаленка,<br>10А, Шевченківський район,<br>місто Київ               | Землі історико-<br>культурного призначення  | 08.01 Для забезпечення охорони<br>об'єктів культурної спадщини   |
| 8000000000:76:023:0033 | 0,0354 | вулиця Хмельницького<br>Богдана, 26-28/55Г,<br>Шевченківський район, місто<br>Київ | Землі житлової та<br>громадської забудови   | 03.12 Для будівництва та<br>обслуговування будівель<br>закладів комунального<br>обслуговування   |



|                        |        |   |   |   |
|------------------------|--------|---|---|---|
| 8000000000:76:023:0061 | 0,0399 | вулиця Хмельницького Богдана, 16Б, Шевченківський район, місто Київ | Землі житлової та громадської забудови  | 03.10 Для будівництва та обслуговування адміністративних будинків, офісних будівель компаній, які займаються підприємницькою діяльністю, пов'язаною з отриманням прибутку |
| 8000000000:76:023:0031 | 0,2497 | вулиця Володимирська, Шевченківський район, місто Київ              | Землі промисловості, транспорту, електронних комунікацій, енергетики, оборони та іншого призначення | 12.13 Земельні ділянки загального користування, які використовуються як вулиці, майдани, проїзди, дороги, набережні   |
| 8000000000:76:023:0054 | 0,1153 | вулиця Прорізна, Шевченківський район, місто Київ                   | Землі промисловості, транспорту, електронних комунікацій, енергетики, оборони та іншого призначення | 12.13 Земельні ділянки загального користування, які використовуються як вулиці, майдани, проїзди, дороги, набережні   |
| 8000000000:76:023:0039 | 0,2062 | вулиця Євгена Чикаленка, Шевченківський район, місто Київ           | Землі промисловості, транспорту, електронних комунікацій, енергетики, оборони та іншого призначення | 12.13 Земельні ділянки загального користування, які використовуються як вулиці, майдани, проїзди, дороги, набережні   |
| 8000000000:76:023:0055 | 0,1002 | вулиця Хмельницького Богдана, Шевченківський район, місто Київ      | Землі промисловості, транспорту, електронних комунікацій, енергетики, оборони та іншого призначення | 12.13 Земельні ділянки загального користування, які використовуються як вулиці, майдани, проїзди, дороги, набережні   |
| 8000000000:76:023:0094 | 0,1159 | вулиця Хмельницького Богдана, Шевченківський район, місто Київ      | Землі промисловості, транспорту, електронних комунікацій, енергетики, оборони та іншого призначення | 12.13 Земельні ділянки загального користування, які використовуються як вулиці, майдани, проїзди, дороги, набережні   |

|    |           |   |                        |        |  |   |  |
|----|-----------|---|------------------------|--------|--|---|--|
|    |           |   | 8000000000:76:023:0048 | 0,0062 | вулиця Хмельницького Богдана, Шевченківський район, місто Київ | Землі промисловості, транспорту, електронних комунікацій, енергетики, оборони та іншого призначення | 12.07 Для розміщення та експлуатації будівель і споруд міського електротранспорту  |
| 12 | 345223149 | Технічна документація із землеустрою щодо інвентаризації земель на території кадастрового кварталу 91:162 обмеженого узвозом Вознесенським, провулком Киянівським у Шевченківському районі м. Києва | 8000000000:91:162:0005 | 0,0676 | узвіз Вознесенський, 14, Шевченківський район, місто Київ      | Землі житлової та громадської забудови  | 02.10 Для будівництва і обслуговування багатоквартирного житлового будинку з об'єктами торгово-розважальної та ринкової інфраструктури |
|    |           |   | 8000000000:91:162:0006 | 0,0131 | узвіз Вознесенський, 22, Шевченківський район, місто Київ      | Землі промисловості, транспорту, електронних комунікацій, енергетики, оборони та іншого призначення | 14.02 Для розміщення, будівництва, експлуатації та обслуговування будівель і споруд об'єктів передачі електричної енергії              |
|    |           |   | 8000000000:91:162:0007 | 0,0257 | узвіз Вознесенський, Шевченківський район, місто Київ          | Землі житлової та громадської забудови  | 03.20 Земельні ділянки загального користування, які використовуються як внутрішньоквартальні проїзди, пішохідні зони                   |
|    |           |   | 8000000000:91:162:0008 | 0,0352 | провулок Киянівський, Шевченківський район, місто Київ         | Землі житлової та громадської забудови  | 02.09 Для будівництва і обслуговування паркінгів та автостоянок на землях житлової та громадської забудови                             |
|    |           |   | 8000000000:91:162:0009 | 0,1506 | узвіз Вознесенський, Шевченківський район, місто Київ          | Землі промисловості, транспорту, електронних комунікацій, енергетики, оборони та іншого призначення | 12.13 Земельні ділянки загального користування, які використовуються як вулиці, майдани, проїзди, дороги, набережні                    |



|                        |        |   |   |  |
|------------------------|--------|---|---|--|
| 8000000000:91:162:0010 | 0,0245 | узвіз Вознесенський,<br>Шевченківський район, місто<br>Київ     | Землі промисловості,<br>транспорту, електронних<br>комунікацій, енергетики,<br>оборони та іншого<br>призначення | 12.13 Земельні ділянки<br>загального користування, які<br>використовуються як вулиці,<br>майдани, проїзди, дороги,<br>набережні                        |
| 8000000000:91:162:0011 | 0,0675 | провулок Киянівський,<br>Шевченківський район, місто<br>Київ    | Землі промисловості,<br>транспорту, електронних<br>комунікацій, енергетики,<br>оборони та іншого<br>призначення | 12.13 Земельні ділянки<br>загального користування, які<br>використовуються як вулиці,<br>майдани, проїзди, дороги,<br>набережні                        |
| 8000000000:91:162:0012 | 0,2357 | узвіз Вознесенський, 20,<br>Шевченківський район, місто<br>Київ | Землі житлової та<br>громадської забудови   | 03.05 Для будівництва та<br>обслуговування будівель<br>закладів культурно-<br>просвітницького обслуговування   |
| 8000000000:91:162:0013 | 0,0770 | узвіз Вознесенський, 16,<br>Шевченківський район, місто<br>Київ | Землі житлової та<br>громадської забудови   | 02.10 Для будівництва і<br>обслуговування<br>багатоквартирного житлового<br>будинку з об'єктами торгово-<br>розважальної та ринкової<br>інфраструктури |
| 8000000000:91:162:0014 | 0,1026 | узвіз Вознесенський, 18,<br>Шевченківський район, місто<br>Київ | Землі історико-<br>культурного призначення  | 08.01 Для забезпечення охорони<br>об'єктів культурної спадщини   |
| 8000000000:91:162:0031 | 4,0623 | узвіз Вознесенський,<br>Шевченківський район, місто<br>Київ     | Землі рекреаційного<br>призначення  | 07.08 Земельні ділянки<br>загального користування, які<br>використовуються як зелені<br>насадження загального<br>користування                          |

|  |  |  |                        |        |   |   |   |
|--|--|--|------------------------|--------|---|---|---|
|  |  |  | 8000000000:91:162:0039 | 0,0448 | узвіз Вознесенський,<br>Шевченківський район, місто<br>Київ | Землі промисловості,<br>транспорту, електронних<br>комунікацій, енергетики,<br>оборони та іншого<br>призначення | 12.13 Земельні ділянки<br>загального користування, які<br>використовуються як вулиці,<br>майдани, проїзди, дороги,<br>набережні |
|--|--|--|------------------------|--------|---|---|---|

Київський міський голова

Віталій КЛИЧКО



| № з/п | Кад. номер | Код цільового призначення | Площа (га) |
|-------|------------|---------------------------|------------|
| 1     | 0001       | 09.03                     | 23,2419    |
|       | Разом      |                           | 23,2419    |



Умовні позначення:

— Межі земельних ділянок



| № з/п | Кад. номер | Код цільового призначення | Площа (га) |
|-------|------------|---------------------------|------------|
| 1     | 0001       | 09.03                     | 19,4671    |
|       | Разом      |                           | 19,4671    |



Умовні позначення:

— Межі земельних ділянок





| № з/п | Кад. номер | Код цільового призначення | Площа (га) |
|-------|------------|---------------------------|------------|
| 1     | 0011       | 02.03                     | 0,5757     |
| 2     | 0017       | 02.04                     | 0,3509     |
| 3     | 0024       | 02.10                     | 0,1754     |
| 4     | 0019       | 02.10                     | 0,7411     |
| 5     | 0031       | 02.12                     | 0,0400     |
| 6     | 0021       | 02.12                     | 0,4513     |
| 7     | 0012       | 12.13                     | 1,0081     |
| 8     | 0028       | 12.13                     | 0,5829     |
| 9     | 0014       | 12.13                     | 0,0576     |
| 10    | 0025       | 12.13                     | 0,0468     |
| 11    | 0008       | 12.04                     | 0,5228     |
| 12    | 0010       | 12.04                     | 0,1839     |
| 13    | 0016       | 12.04                     | 0,2250     |
| 14    | 0018       | 12.07                     | 0,0084     |
| 15    | 0013       | 12.07                     | 0,0108     |
| 16    | 0022       | 14.02                     | 0,0124     |
| 17    | 0009       | 14.02                     | 0,0083     |
| 18    | 0027       | 14.02                     | 0,0115     |
| 19    | 0026       | 14.02                     | 0,0098     |
|       | Разом      |                           | 5,0227     |

Умовні позначення:

— Межі земельних ділянок





Умовні позначення:

— Межі земельних ділянок

| № з/п | Кад. номер | Код цільового призначення | Площа (га) |
|-------|------------|---------------------------|------------|
| 1     | 0016       | 02.10                     | 0,1551     |
| 2     | 0023       | 02.10                     | 0,3719     |
| 3     | 0008       | 03.20                     | 0,0528     |
| 4     | 0017       | 03.20                     | 0,3450     |
| 5     | 1001       | 03.20                     | 0,0350     |
| 6     | 0005       | 07.08                     | 0,0139     |
| 7     | 0018       | 07.08                     | 0,0126     |
| 8     | 0025       | 07.08                     | 0,0194     |
| 9     | 0022       | 11.07                     | 0,0281     |
| 10    | 0014       | 12.13                     | 0,1164     |
| 11    | 0021       | 12.13                     | 0,1352     |
| 12    | 0006       | 08.01                     | 0,0382     |
| 13    | 0013       | 08.01                     | 0,2853     |
| 14    | 0024       | 08.01                     | 0,2706     |
| 15    | 0026       | 08.01                     | 0,0122     |
| 16    | 0019       | 11.04                     | 0,0007     |
| 17    | 0015       | 11.04                     | 0,0007     |
| 18    | 0020       | 11.04                     | 0,0020     |
| 19    | 0007       | 12.04                     | 0,0799     |
| 20    | 0012       | 12.04                     | 0,2910     |
|       | Разом      |                           | 2,2660     |





| № з/п | Кад. номер | Код цільового призначення | Площа (га) |
|-------|------------|---------------------------|------------|
| 1     | 0062       | 02.10                     | 0,9583     |
| 2     | 0035       | 02.10                     | 0,0752     |
| 3     | 0063       | 02.10                     | 0,0754     |
| 4     | 0052       | 02.10                     | 0,1759     |
| 5     | 0040       | 02.10                     | 0,1623     |
| 6     | 0042       | 02.10                     | 0,5888     |
| 7     | 0056       | 02.10                     | 0,2226     |
| 8     | 0059       | 02.10                     | 0,1927     |
| 9     | 0026       | 03.01                     | 0,3269     |
| 10    | 0049       | 03.10                     | 0,3993     |
| 11    | 0032       | 03.10                     | 0,0462     |
| 12    | 0041       | 03.10                     | 0,1198     |
| 13    | 0061       | 03.10                     | 0,0399     |
| 14    | 0033       | 03.12                     | 0,0354     |
| 15    | 0038       | 02.12                     | 0,1594     |
| 16    | 0036       | 02.12                     | 0,0212     |
| 17    | 0034       | 02.12                     | 0,1892     |
| 18    | 0031       | 12.13                     | 0,2497     |
| 19    | 0054       | 12.13                     | 0,1153     |
| 20    | 0039       | 12.13                     | 0,2062     |
| 21    | 0055       | 12.13                     | 0,1002     |
| 22    | 0094       | 12.13                     | 0,1159     |
| 23    | 0023       | 08.01                     | 0,2965     |
| 24    | 0060       | 08.01                     | 0,1922     |
| 25    | 0046       | 08.01                     | 0,4196     |
| 26    | 0043       | 08.01                     | 0,2057     |
| 27    | 0050       | 08.01                     | 0,1135     |
| 28    | 0025       | 08.01                     | 0,1152     |
| 29    | 0030       | 08.01                     | 0,2169     |
| 30    | 0037       | 08.01                     | 0,5376     |
| 31    | 0047       | 08.01                     | 0,1422     |
| 32    | 0057       | 08.01                     | 0,0792     |
| 33    | 0045       | 08.01                     | 0,0787     |
| 34    | 0027       | 12.04                     | 0,4322     |
| 35    | 0058       | 12.04                     | 0,2558     |
| 36    | 0048       | 12.07                     | 0,0062     |
| 37    | 0029       | 14.02                     | 0,0027     |
| 38    | 0053       | 14.02                     | 0,0082     |
| 39    | 0051       | 14.02                     | 0,0165     |
|       | Разом      |                           | 7,6947     |

Умовні позначення:

— Межі земельних ділянок



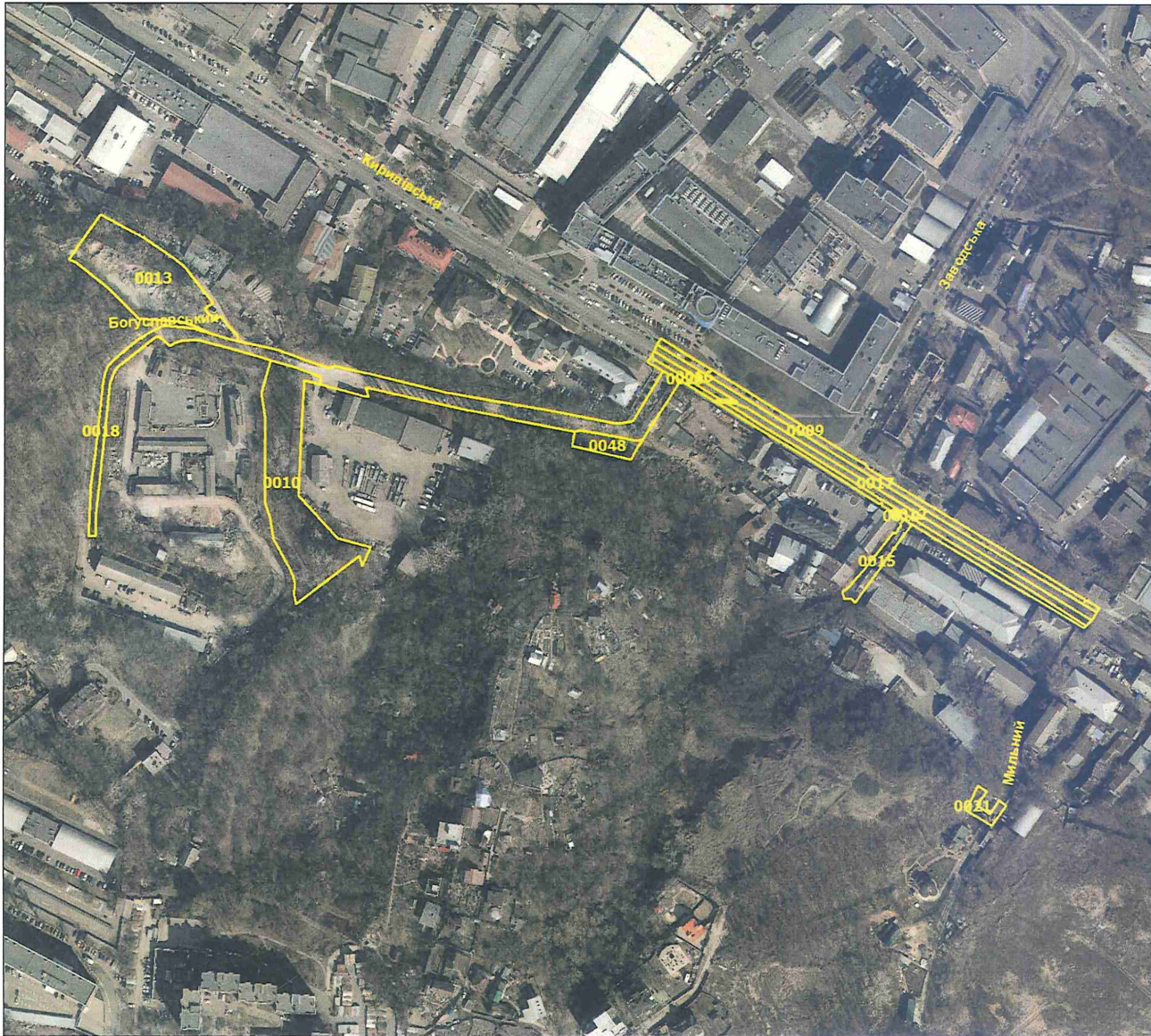

| № з/п | Кад. номер | Код цільового призначення | Площа (га) |
|-------|------------|---------------------------|------------|
| 1     | 0010       | 03.20                     | 0,4898     |
| 2     | 0048       | 07.08                     | 0,0562     |
| 3     | 0013       | 07.08                     | 0,4109     |
| 4     | 0019       | 12.13                     | 0,0960     |
| 5     | 0020       | 12.13                     | 0,0196     |
| 6     | 0021       | 12.13                     | 0,0280     |
| 7     | 0009       | 12.04                     | 0,1562     |
| 8     | 0012       | 12.04                     | 0,1382     |
| 9     | 0015       | 12.04                     | 0,0538     |
| 10    | 0016       | 12.04                     | 0,0290     |
| 11    | 0018       | 12.04                     | 0,4669     |
| 12    | 0017       | 12.07                     | 0,1846     |
|       | Разом      |                           | 2,1292     |

Умовні позначення:

— Межі земельних ділянок



| № з/п | Кад. номер | Код цільового призначення | Площа (га) |
|-------|------------|---------------------------|------------|
| 1     | 0004       | 11.04                     | 0,0560     |
|       | Разом      |                           | 0,0560     |



Умовні позначення:

— Межі земельних ділянок



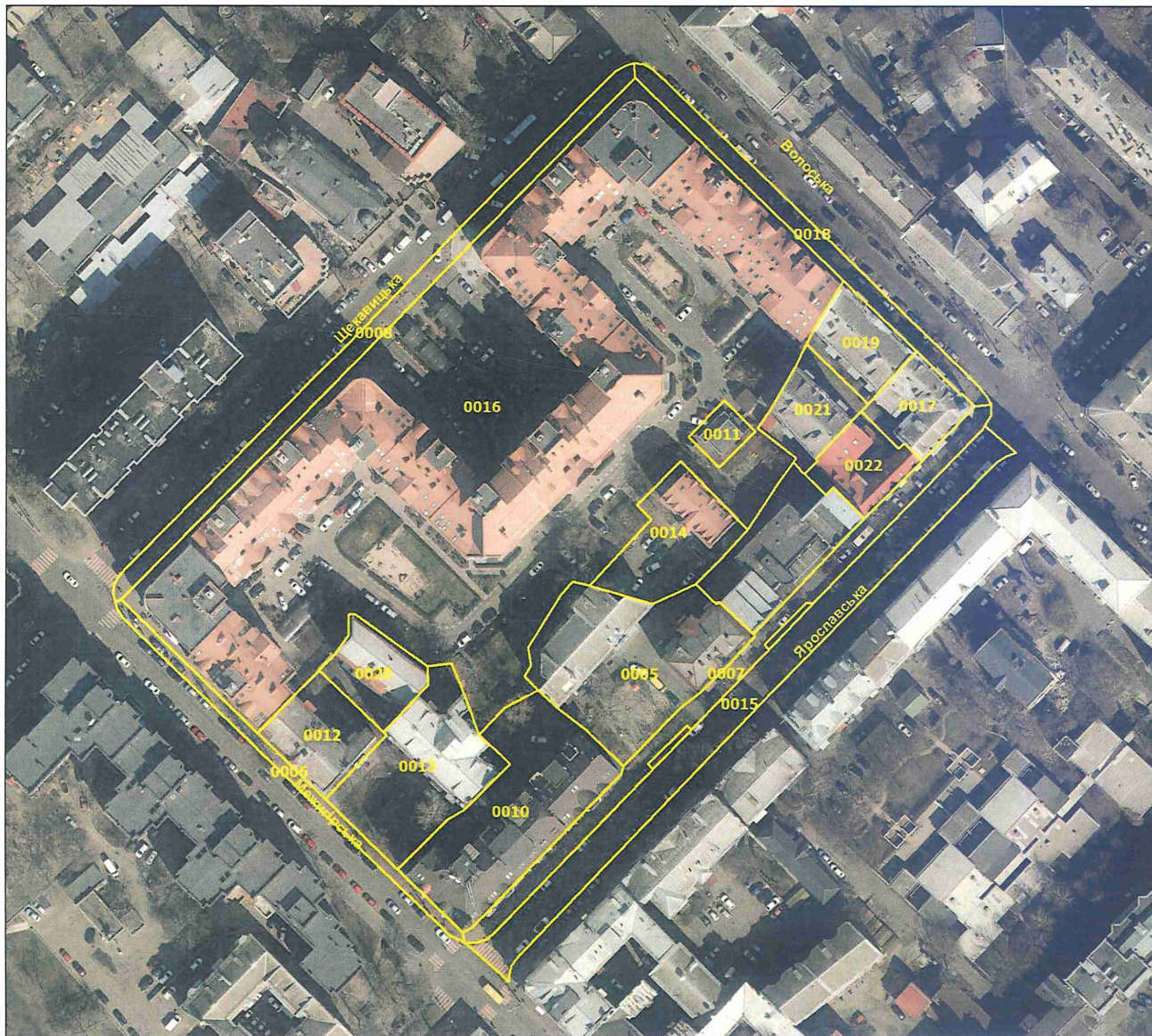

| № з/п | Кад. номер | Код цільового призначення | Площа (га) |
|-------|------------|---------------------------|------------|
| 1     | 0016       | 02.10                     | 1,7097     |
| 2     | 0020       | 02.10                     | 0,0535     |
| 3     | 0013       | 02.10                     | 0,1412     |
| 4     | 0010       | 02.10                     | 0,1855     |
| 5     | 0005       | 02.10                     | 0,1967     |
| 6     | 0017       | 02.10                     | 0,0499     |
| 7     | 0022       | 02.10                     | 0,0493     |
| 8     | 0021       | 02.10                     | 0,0542     |
| 9     | 0014       | 03.12                     | 0,0876     |
| 10    | 0007       | 12.13                     | 0,1167     |
| 11    | 0006       | 12.13                     | 0,0438     |
| 12    | 0008       | 12.13                     | 0,1085     |
| 13    | 0018       | 12.13                     | 0,0712     |
| 14    | 0012       | 08.01                     | 0,0656     |
| 15    | 0019       | 08.01                     | 0,0530     |
| 16    | 0015       | 12.04                     | 0,1926     |
| 17    | 0011       | 14.02                     | 0,0174     |
|       | Разом      |                           | 3,1964     |

Умовні позначення:

— Межі земельних ділянок





| № з/п | Кад. номер | Код цільового призначення | Площа (га) |
|-------|------------|---------------------------|------------|
| 1     | 0009       | 02.10                     | 0,1474     |
| 2     | 0021       | 02.10                     | 0,6011     |
| 3     | 0005       | 03.12                     | 0,0760     |
| 4     | 0016       | 03.20                     | 0,0714     |
| 5     | 0020       | 12.13                     | 0,0420     |
| 6     | 0011       | 12.13                     | 0,0904     |
| 7     | 0023       | 12.13                     | 0,0414     |
| 8     | 0022       | 12.13                     | 0,0774     |
| 9     | 0007       | 08.01                     | 0,1838     |
| 10    | 0008       | 08.01                     | 0,1117     |
| 11    | 0017       | 12.04                     | 0,0544     |
| 12    | 0018       | 12.04                     | 0,0498     |
| 13    | 0019       | 12.04                     | 0,1515     |
| 14    | 0024       | 12.07                     | 0,0499     |
|       | Разом      |                           | 1,7482     |

Умовні позначення:

— Межі земельних ділянок



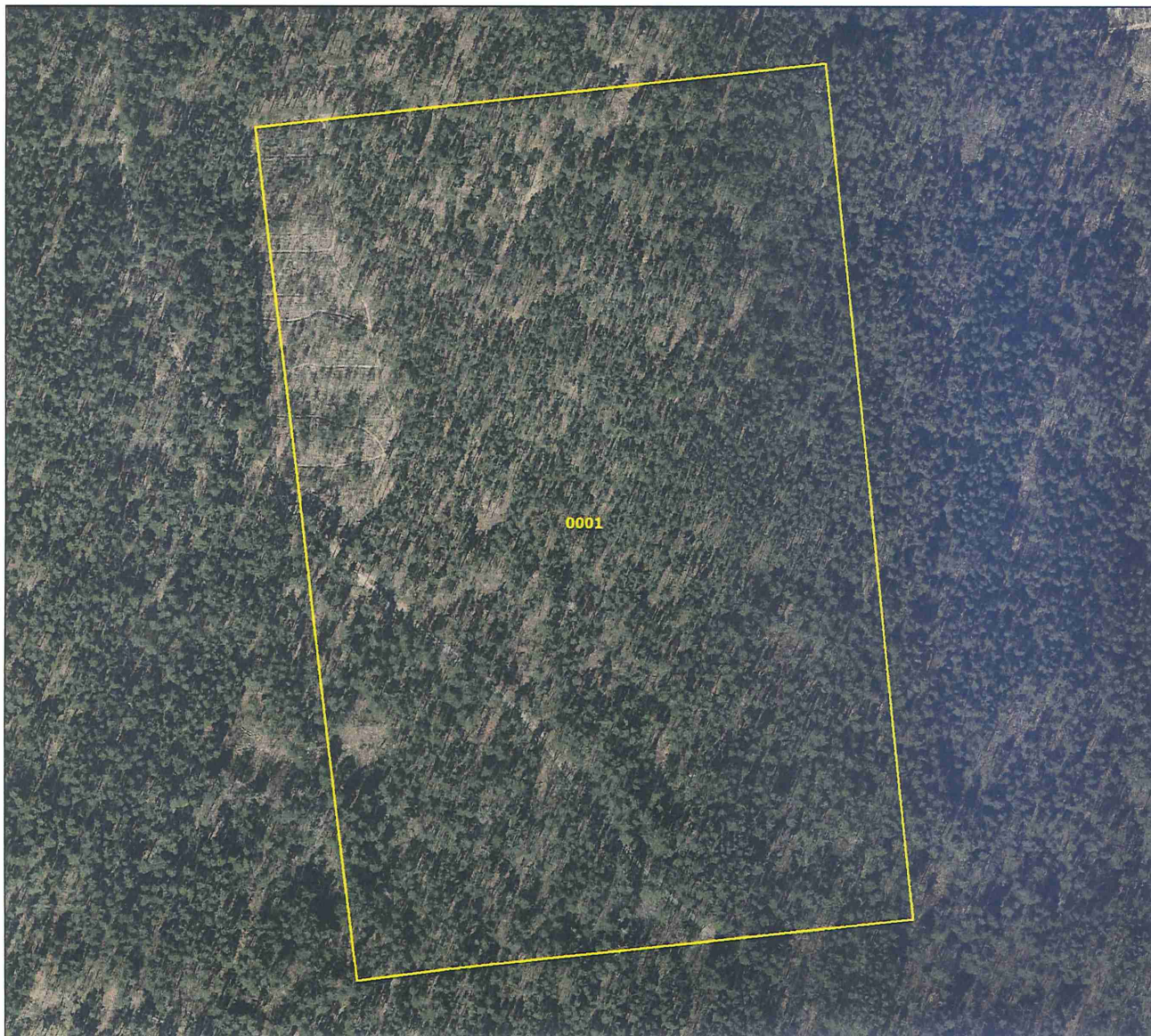

| № з/п | Кад. номер | Код цільового призначення | Площа (га) |
|-------|------------|---------------------------|------------|
| 1     | 0001       | 09.03                     | 19,0679    |
|       | Разом      |                           | 19,0679    |

Умовні позначення:

— Межі земельних ділянок



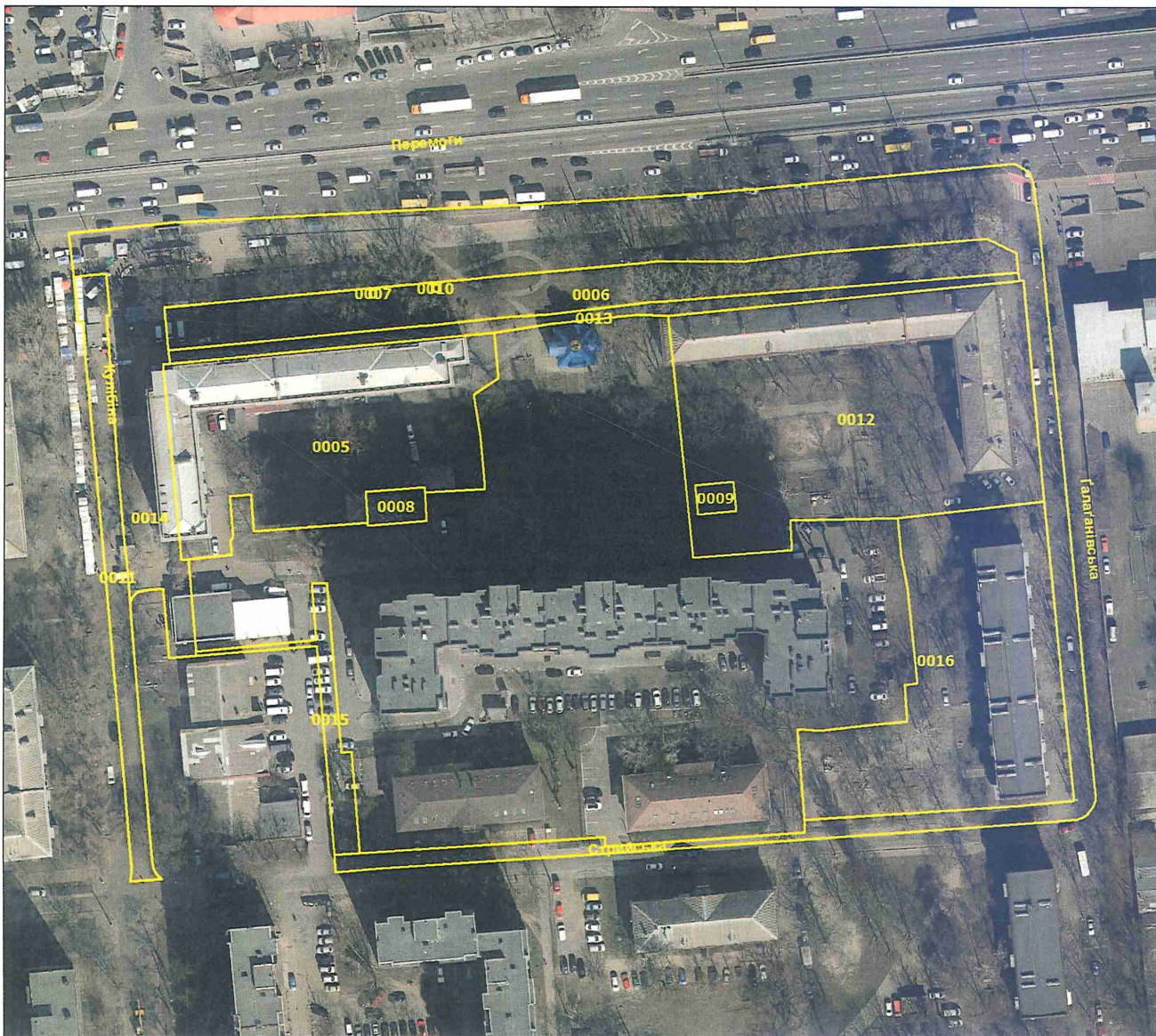

| № з/п | Кад. номер | Код цільового призначення | Площа (га) |
|-------|------------|---------------------------|------------|
| 1     | 0016       | 02.03                     | 0,3974     |
| 2     | 0005       | 02.10                     | 0,3808     |
| 3     | 0012       | 02.10                     | 0,5787     |
| 4     | 0013       | 02.12                     | 0,0755     |
| 5     | 0015       | 02.12                     | 0,0422     |
| 6     | 0006       | 07.08                     | 0,2405     |
| 7     | 0014       | 12.13                     | 0,8018     |
| 8     | 0007       | 07.05                     | 0,0004     |
| 9     | 0010       | 07.05                     | 0,0004     |
| 10    | 0009       | 11.04                     | 0,0081     |
| 11    | 0011       | 12.04                     | 0,1008     |
| 12    | 0008       | 14.02                     | 0,0144     |
|       | Разом      |                           | 2,6410     |

Умовні позначення:

— Межі земельних ділянок



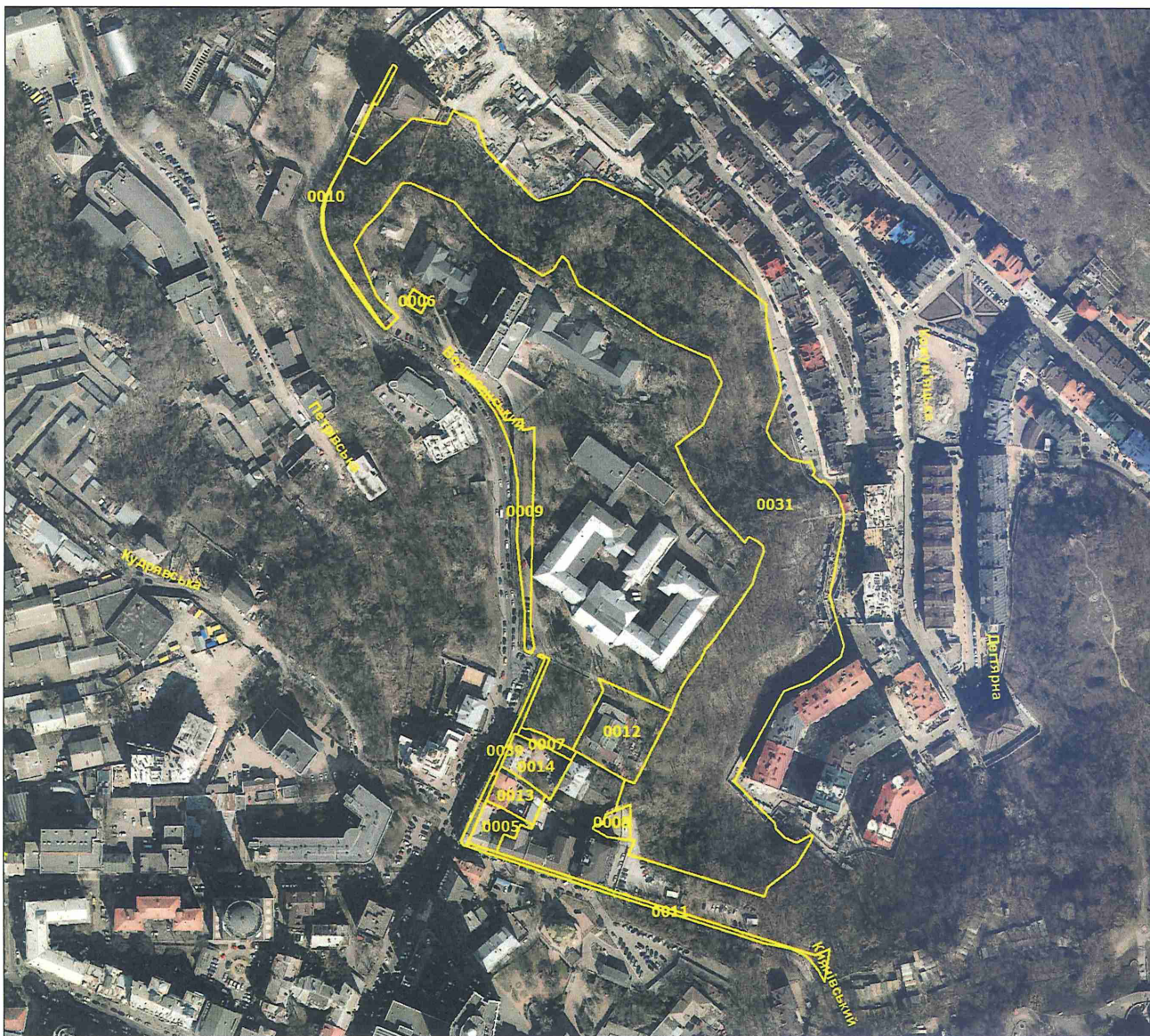

| № з/п | Кад. номер | Код цільового призначення | Площа (га) |
|-------|------------|---------------------------|------------|
| 1     | 0008       | 02.09                     | 0,0352     |
| 2     | 0005       | 02.10                     | 0,0676     |
| 3     | 0013       | 02.10                     | 0,0770     |
| 4     | 0012       | 03.05                     | 0,2357     |
| 5     | 0007       | 03.20                     | 0,0257     |
| 6     | 0031       | 07.08                     | 4,0623     |
| 7     | 0009       | 12.13                     | 0,1506     |
| 8     | 0010       | 12.13                     | 0,0245     |
| 9     | 0011       | 12.13                     | 0,0675     |
| 10    | 0039       | 12.13                     | 0,0448     |
| 11    | 0014       | 08.01                     | 0,1026     |
| 12    | 0006       | 14.02                     | 0,0131     |
|       | Разом      |                           | 4,9066     |

Умовні позначення:

— Межі земельних ділянок





## КИЇВСЬКА МІСЬКА РАДА

Терентьєву М. О.  
Положишник В. О.

Прошу розглянути проєкт рішення від 23.08.2024  
№ 08/231- 1203/ПР в установленому порядку.

Омельченко А. В.

Для контролю за проходженням та тиражування.

Володимир БОНДАРЕНКО

“23” серпня 2024 року  
№ 08/231 – 1203/ПР



08/231-1203/1P  
23.08.2024



УКРАЇНА

ВИКОНАВЧИЙ ОРГАН КИЇВСЬКОЇ МІСЬКОЇ РАДИ  
(КИЇВСЬКА МІСЬКА ДЕРЖАВНА АДМІНІСТРАЦІЯ)

**ДЕПАРТАМЕНТ ЗЕМЕЛЬНИХ РЕСУРСІВ**

вул. Хрещатик, 32-а, м. Київ, 01001 тел. (044) 202 78 15

Контактний центр міста Києва (044) 15 51 E-mail: [kvivland@kyivcity.gov.ua](mailto:kvivland@kyivcity.gov.ua) Код ЄДРПОУ 26199097

23.08.2024 № 05715 - СД - 69968

Заступнику міського голови-  
секретарю Київської міської ради  
Володимиру БОНДАРЕНКУ

Шановний Володимире Володимировичу!

Департамент земельних ресурсів виконавчого органу Київської міської ради (Київської міської державної адміністрації) відповідно до частини третьої статті 26 Регламенту Київської міської ради, затвердженого рішенням Київської міської ради від 04.11.2021 № 3135/3176, направляє проєкт рішення Київської міської ради «Про затвердження технічних документацій із землеустрою щодо інвентаризації земель» (справа-контейнер **253310198**) для подальшого опрацювання.

Додатки:

- проєкт рішення Київської міської ради «Про затвердження технічних документацій із землеустрою щодо інвентаризації земель» (253310198) на 29 арк. в 1 прим.;
- пояснювальна записка на 2 арк. в 1 прим.;
- оригінал технічної документації із землеустрою щодо інвентаризації земель (справа № 325286682) 1 книга в 1 прим.;
- оригінал технічної документації із землеустрою щодо інвентаризації земель (справа № 385262529) 1 книга в 1 прим.;
- оригінал технічної документації із землеустрою щодо інвентаризації земель (справа № 753360528) 1 книга в 1 прим.;
- оригінал технічної документації із землеустрою щодо інвентаризації земель (справа № 771248525) 1 книга в 1 прим.;
- оригінал технічної документації із землеустрою щодо інвентаризації земель (справа № 642665269) 1 книга в 1 прим.;
- оригінал технічної документації із землеустрою щодо інвентаризації земель (справа № 605145269) 1 книга в 1 прим.;



- оригінал технічної документації із землеустрою щодо інвентаризації земель (справа № 365214925) 1 книга в 1 прим;
- оригінал технічної документації із землеустрою щодо інвентаризації земель (справа № 6 83805284) 1 книга в 1 прим;
- оригінал технічної документації із землеустрою щодо інвентаризації земель (справа № 458522865) 1 книга в 1 прим;
- оригінал технічної документації із землеустрою щодо інвентаризації земель (справа № 315217821) 1 книга в 1 прим;
- оригінал технічної документації із землеустрою щодо інвентаризації земель (справа № 436529474) 4 книги в 1 прим;
- оригінал технічної документації із землеустрою щодо інвентаризації земель (справа № 345223149) 1 книга в 1 прим.

З повагою

В.о. директора



Віктор ДВОРНИКОВ



**Текст проєкту рішення у паперовому вигляді відповідає проєкту в електронному вигляді на USB носії.**

Начальник третього відділу  
управління землеустрою  
Департаменту земельних ресурсів  
виконавчого органу Київської міської ради  
(Київської міської державної адміністрації)



**Раїса ОЛЕЩЕНКО**