Секретарю Київської міської ради
Прокопіву В. В.

Дядюка Олександра Володимировича

Київська м.ська рада
25.09 2018 № 08/Д-4410

Вих. 242 від 25.09.2018

Шановний Володимиру Володимировичу!

Напевно весь Київ знає про пам'ятку культури із складною «долею» – «Садибу художника Мурашко».

Нещодавно, випадково, я помітив, що невідомі особи збудували між будинком № 12А по вул.. Малій житомирській, який є пам'яткою місцевого значення і будинком № 14Б по вул.. Малій Житомирській, який є пам'яткою національного значення якийсь «нововстрой» на 2 поверхи, плюс мансарда.

Причому, цей «самопал» прямо «врізали» у пам'ятку національного значення по вул.. М. Житомирській, 14Б. Такої наглоти я вже давно не бачив.

Під час огляду, здійсненого спеціалістом відділу інспекції Департаменту культури, наявність даного «самопала» була підтверджена та було встановлено, що жодних дозволів на цей «самобуд» ніхто не надавав та я сумніваюсь, що навіть за того колосального рівня корупції в Україні, хтось би надав дозвіл на таку «врізку» до пам'ятки національного значення.

Саме парадоксальне це те, що за наявною інформацію що «халабуду» прибудувало одне із комунальних підприємств Шевченківського району (хоча ця інформація потребує уточнення).

Я звернувся до профільного заступника Київського міського голови, якому підпорядкований департамент з питань державного архітектурно-будівельного контролю міста Києва з заявою про проведення перевірки законності даного будівництва та вжиття невідкладних заходів по її знесенню.

Проте, жодних дій, по цей час так і не вжито, що несе загрозу пам'яткам, розташованим там як місцевого так і національного значення.

Схоже, що хтось дуже наполегливо «кришує» цю аферу.

Враховуючи вищезазначене, прошу Вас доручити невідкладно розглянути це питання на найближчих засіданнях постійних комісій Київради з питань культури, туризму та інформаційної політики, з питань містобудування, архітектури та землекористування і постійної комісії з питань дотримання законності, правопорядку та запобігання корупції.

Додатки:

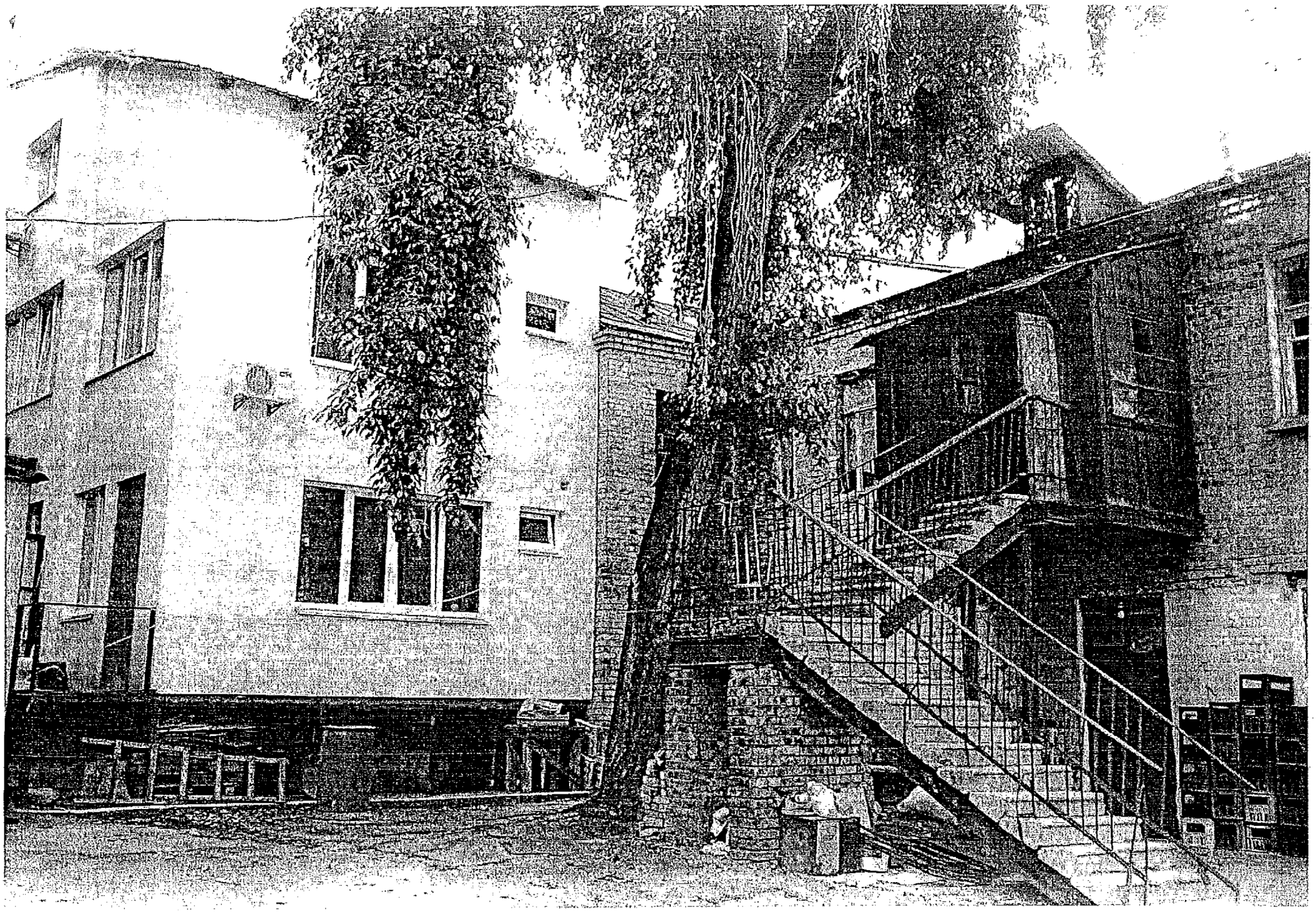
1 фотографія самовільно прибудованої до пам'ятки новобудови

2. Копія листа Департаменту культури КМДА від 06.07.2018 року № 060-060/Д-96-521

3. Копія листа Дядюка О. В. до заступника голови КМДА від №

25 вересня 2018 року

З повагою О. В. Дядюк



ВИКОНАВЧИЙ ОРГАН КИЇВСЬКОЇ МІСЬКОЇ РАДИ
(КИЇВСЬКА МІСЬКА ДЕРЖАВНА АДМІНІСТРАЦІЯ)

ДЕПАРТАМЕНТ КУЛЬТУРИ

бульвар Т.Шевченка, 3, м. Київ, 01004, тел.: (044) 279-61-09, факс: 279-59-64
Код ЄДРПОУ 02231933

060/ДОВ № 060-060/Д-96-ЕК

на вх. № 060/Д-96 від 08.06.2018

Дядюку О. В.

Шановний Олександре Володимировичу!

Департамент культури виконавчого органу Київської міської ради (Київської міської державної адміністрації) (далі – Департамент) опрацював Ваше звернення, щодо вжиття заходів відповідного реагування на влаштування прибудови до об'єкта культурної спадщини на вул. Малій Житомирській, 14-Б у Шевченківському районі м. Києва, і діючи в межах повноважень, повідомляє.

Флігель за вказаною адресою є пам'яткою історії та архітектури національного значення, охоронний № 260063/3-11 (постанова Кабінету Міністрів України від 10.10.2012 № 929. Розташовується у Центральному історичному ареалі міста (рішення Київської міської ради від 28.03.2002 № 370/1804).

Спеціалістом відділу інспекції Департаменту проведено огляд об'єкта культурної спадщини за вказаною адресою. Виявлено що впритул до зазначеного флігеля влаштовано триповерхову прибудову, яка також споруджена впритул до будинку на вул. Малій Житомирській, 16/3, який є щойно виявленим об'єктом культурної спадщини (наказ Головного управління охорони культурної спадщини від 25.06.2011 № 10-38-11).

В Департаменті відсутня інформація стосовно погодження у встановленому порядку науково-проектної документації на влаштування прибудови до об'єктів культурної спадщини за вказаними адресами. Дозвіл на виконання робіт Департаментом не надавався та не реєструвався. Департаментом направлено лист на КП «Керуюча компанія з обслуговування житлового фонду Шевченківського району м. Києва» з проханням надати інформацію про замовника робіт з влаштування вказаної прибудови, для вжиття Департаментом заходів відповідного реагування.

Враховуючи викладене Департамент також звернувся до Міністерства культури з проханням вжити заходів відповідного реагування стосовно несанкціонованого влаштування прибудови до об'єктів культурної спадщини, та за результатами поінформувати Департамент.

Заступник директора Департаменту
начальник управління збереження
історичного середовища та
охорони об'єктів культурної спадщини О. Никоряк

Заступнику голови Київської міської
державної адміністрації
Непопу В. І.

Дядюка Олександра Володимировича

Вих. № 217 від 06.09.18

ЗАЯВА

Напевно весь Київ знає про пам'ятку культури із складною «долею» «Садибу художника Мурашко».

Нещодавно, випадково я помітив, що невідомі особи прибудували впритул до будівлі № 14 Б, по вул.. Малій житомирській у м. Києві, яка є пам'яткою національного значення, якийсь «нововстрой» на 2 поверхи, плюс мансарда. Такої наглоти я вже давно не бачив. **Новобудова прямо врізана у пам'ятку національного значення.**

Під час огляду, здійсненого спеціалістом відділу інспекції Департаменту культури, наявність даного «самопала» була підтверджена та було встановлено, що жодних дозволів на цей «самобуд» ніхто не надавав та я сумніваюсь, що навіть за того колосального рівня корупції в Україні, хтось би надав дозвіл на таку «врізку» до пам'ятки національного значення.

Саме парадоксальне це те, що за наявною інформацію цю «халабуду» прибудувало одне із комунальних підприємств Шевченківського району.

Враховуючи вищезазначене, прошу Вас, шановний В'ячеславе Івановичу, дати вказівку Департаменту з питань державного архітектурно-будівельного контролю в місті Києві,. невідкладно здійснити позапланову перевірку законності будівництва даної «прибудови», та у разі підтвердження її незаконності вжити всіх заходів для її знесення.

Про вжиті заходи прошу повідомити мене у строки встановлені чинним законодавством.

Також, прошу Вас, згідно ст. 18 Закону України «Про звернення громадян» прийняти мене на особистому прийомі, щоб я міг особисто взяти участь у перевірці цього мого звернення та особисто викласти аргументи особі, що перевірятиме цю мою скаргу.

Додатки:

1 фотографія самовільно прибудованої до пам'ятки новобудови

Копія листа Департаменту культури КМДА від 06.07.2018 року № 060-060/Д-96-521

6 вересня 2018 року
З повагою

О. В. Дядюк

Заступник міського голови - секретар
Київської міської ради

Мусі В.В.
Міщенку О.Г.
Бондарчуку О.В.

Направляється звернення гр. Дядюка О.В. для розгляду в установленому порядку.

Юнаковій С.М.
Долгополовій Ю.М.

Термін: 25.10.2018

В.ПРОКОПІВ

25 вересня 2018 р.
№ 08/Д-4410