22.9. Розгляд кадастрових справ ***(продаж земельних ділянок або права оренди на них на земельних торгах (аукціон):***

Голосіївський район		
1.	Є-1462 **ПР-16439**	Про продаж земельної ділянки або права оренди на неї на земельних торгах (аукціоні) вул. Академіка Заболотного, 47 встановити крок земельних торгів по земельній ділянці у розмірі 5 (п'яти) відсотків від стартової ціни земельної ділянки, що становить 88 797,90 грн площа 0,0967 га *Вартість земельної ділянки 1 775 958,00 грн* для будівництва, експлуатації та обслуговування торговельного центру з закладами громадського харчування **(доручення заступника міського голови – секретаря Київської міської ради від 21.05.2018 №08/231-1725/ПР)**
2.	Є-1448 **ПР-16437**	Про продаж земельної ділянки або права оренди на неї на земельних торгах (аукціоні) вул. Академіка Заболотного, 160-б встановити крок земельних торгів по земельній ділянці у розмірі 5 (п'яти) відсотків від стартової ціни земельної ділянки, що становить 1610373,35 грн площа 0,1800 га *Вартість земельної ділянки 3 227 467, 00 грн* для будівництва, експлуатації та обслуговування торговельного центру із закладами громадського харчування **(доручення заступника міського голови – секретаря Київської міської ради від 21.05.2018 №08/231-1726/ПР)**
Оболонський район		
3.	Є-1486 **ПР-16001**	Про продаж права оренди на земельну ділянку на земельних торгах (аукціоні) на розподільчій смузі просп. Оболонського в оренду на 5 років стартовий розмір річної орендної плати у розмірі 3 (трьох) відсотків від грошової оцінки земельної ділянки площа 0,1424 га для здійснення комерційної діяльності з влаштуванням відкритої автостоянки без права капітальної забудови **(доручення заступника міського голови – секретаря Київської міської ради від 12.04.2018 №08/231-1230/ПР)** *Проект рішення паралельно опрацьовується постійною комісією Київської міської ради з питань транспорту, зв`язку та реклами.*
Солом`янський район		
4.	Є-1477 **ПР-15588**	Про продаж права оренди на земельну ділянку на земельних торгах (аукціоні) вул. Кудряшова, 16

		в оренду на 20 років стартовий розмір річної орендної плати у розмірі 3 (трьох) відсотків від грошової оцінки земельної ділянки площа 0,6400 га для будівництва, експлуатації та обслуговування підземного паркінгу з влаштуванням благоустрою на покрівлі **(доручення заступника міського голови – секретаря Київської міської ради від 01.03.2018 №08/231-727/ПР)** *Проект рішення паралельно опрацьовується постійною комісією Київської міської ради з питань транспорту, зв`язку та реклами.* *До постійної комісії Київської міської ради з питань містобудування, архітектури та землекористування надійшов лист представника громади Солом`янського району Поліванова О. О. від 23.04.2018 вх. №08/П-2000 щодо необхідності вирішення питання з паркуванням автомобілів у мікрорайоні та прохання прискорити проведення земельних торгів для можливості будівництва паркінгів.*
Шевченківський район		
5.	Є-1493 **ПР-16002**	Громадянка Діденко Лариса Михайлівна вул. Тургенєвська, 55-а продаж земельних ділянок площа 0,0163 га *Вартість земельної ділянки 815 753,00 грн* площа 0,0116 га *Вартість земельної ділянки 580 536,00 грн* для експлуатації та обслуговування торговельно-адміністративного будинку **(доручення заступника міського голови – секретаря Київської міської ради від 12.04.2018 №08/231-1231/ПР)**

Голова комісії **О. Міщенко**

Секретар комісії **І. Картавий**

П.22.9.4

«23» квітня 2018 року
№03

Є-1477

Кому: **Постійній комісії Київської міської ради з питань містобудування, архітектури та землекористування**
01044, м. Київ, вул. Хрещатик, буд. 36

Від: **Поліванова Олега Олександровича**

Ми, громада Солом'янського району, звертаємося до Вас із Вимогою звернути увагу на критичні потреби у поліпшенні транспортної інфраструктури нашого району.

Складнощі з паркуванням у столиці стали по істині стихійним лихом не лише для автомобілістів, але і для пішоходів. Автомобілі буквально заполонили простір, здебільшого не призначений для паркування. Узбіччя та тротуари густо заставлені транспортними засобами. При паркуванні автомобілісти дуже часто зовсім забувають про пішоходів. Проїхати на тротуар з дитячою коляскою крізь густий шар автомобілів майже **неможливо.**

Тому Солом'янський район долучається до боротьби за ефективне використання простору.

Рішенням Київради затверджений детальний план в межах Повітрофлотського проспекту, вулиць Солом'янської, Механізаторів, Кудряшова та залізничних колій у Солом'янському районі м.Києва (надалі – ДПТ), який попередньо був схвалений громадою. ДПТ враховує реальні потреби мешканців мікрорайону, направлені на підвищення комфортності проживання та пересування мешканців.

Прийняте ДПТ чітко визначило критичну потребу у створенні близько **3 700** місць для паркування/зберігання транспортних засобів. Наразі існує лише **4 397 м/місць.** Тоді як реальна потреба становить **8 086 м/місць.**

Згідно з ДПТ за адресами Кудряшова, 16 мають бути побудовані паркінги. Згідно з розрахунками вони можуть вберегти цю частину Солом'янського району від катастрофічного переповнення автомобілями простору, передбаченого для відпочинку та вільного пересування мешканців району. Ймовірний транспортний колапс крім іншого пов'язаний з будівництвом більше 13 житлових комплексів у нашому мікрорайоні за останні роки.

Нам відомо, що земельна ділянка за адресою: вул. Кудряшова, 16 у Солом'янському районі міста Києва площею 0,64 га з цільовим призначенням (функціональним використанням) □ «для будівництва, експлуатації та обслуговування підземного паркінгу з влаштуванням благоустрою на покрівлі» занесена до переліку земельних ділянок для продажу на земельних торгах (Рішення Київської міської Ради №200/8484 від 20.09.2012р., Рішенням КМР №321/2543 від 18.05.2017р.)

Проте, станом на сьогоднішній день, торги досі не проведені!!! Будівництво не розпочато!

Катастрофічна недостатність паркомісць у нашому районі призводить до постійних заторів та неможливості вільного пересування!!!

Тому ми, як громада Солом'янського району, **вимагаємо**:

1. **Вжити негайних заходів щодо вирішення проблемних питань з паркуванням у мікрорайоні;**
2. **Прискорити проведення земельних торгів відносно забудови земельної ділянки за адресою: вул. Кудряшова, 16 у Солом'янському районі міста Києва з метою будівництва паркінгів та влаштування зеленої зони, як це передбачено ДПТ.**

Додаток:

1. Підписи мешканців району.

Київська міська рада
23.04.2018 № 08/П-2000

З повагою,

Громада Солом'янського району від імені якої діє О.О. Поліванов _____

Підписи мешканців по питанню Кудрявська 16

	ПІБ	Адреса	Телефон	ПІБ	Адреса	Телефон
9	Мансюмгун Ігор Миколайович					
10	[illegible]					
11	Гнітаренко О.Я					
12	Павлюк Л.Ю.					
13	[illegible]					
14	Стадник					
15	[illegible]					
16	Пономарьова Ч.					
17	[illegible]					
18	Мерук О.В					
19	Дяченко Л.В					
20	Кастовець					
21	Наумів					
22	Фалевич В.П.					
23	Черемісова Л					
24	[illegible]					
25	Мельник Р.Л					
26	Свіщенко А.Д					
27	Вишкурова Т.В					
28	Кашарова С.М					
29	Пушкарьова З.К					
30	[illegible]					
31	Мусієвич К.С.					
32	Шарпюк П.П.					
33	Корнієва Н.Н					
34	Александров Д.С					
35	Горчаков Д.Б.					
36	Іванчик Ь.М.					

22.10. Повторний розгляд кадастрових справ ***(надання дозволів на проведення експертної грошової оцінки земельних ділянок, продаж земельних ділянок або права оренди на них на земельних торгах (аукціон):***

		Голосіївський район
1.	Є-1476 **ПР-15561**	Про продаж права оренди на земельну ділянку на земельних торгах (аукціоні) вул. Лютнева в оренду на 5 років стартовий розмір річної орендної плати у розмірі 3 (трьох) відсотків від грошової оцінки земельної ділянки площа 0,1689 га для влаштування, експлуатації та обслуговування відкритої автостоянки **(доручення заступника міського голови – секретаря Київської міської ради від 20.02.2018 №08/231-642/ПР)** *Проект рішення відхилено постійною комісією Київської міської ради з питань транспорту, зв'язку та реклами, оскільки відповідно до п. 3 рішення Київської міської ради №930/1591 від 26.06.2007 «Про вдосконалення паркування автотранспорту в м. Києві» комунальне підприємство виконавчого органу Київської міської ради (Київської міської державної адміністрації) «Київтранспарксервіс» визначено єдиним оператором з паркування транспортних засобів та рекомендували КП «Київтранспарксервіс» розглянути можливість взяти зазначену земельну ділянку на облік для укладення відповідних договорів з надання послуг паркування (витяг від 13.04.2018 №08/289-104 з протоколу засідання цієї комісії №4/51 від 21.03.2018).* *На засіданні постійної комісії Київської міської ради з питань містобудування, архітектури та землекористування **22.05.2018** під час голосування жодного рішення з цього питання ухвалено не було.*
2.	Є-1492 **ПР-16018**	Про визначення переліку земельних ділянок для опрацювання можливості продажу їх (або права оренди на них) на земельних торгах 1. просп. Миколи Бажана (біля станції метро «Осокорки», парна сторона) - площа 0,49 га; для будівництва, експлуатації та обслуговування автозаправної станції, автомийки; 2. набережна Дніпровська, 15 - площа 2 га; для будівництва, експлуатації та обслуговування громадського центру з благоустроєм прилеглої території; 3. вул. Панельна, 2-а площею 0,13 га; для будівництва, експлуатації та обслуговування комплексу торговельного призначення з закладами громадського харчування та аптекою; 4. просп. Василя Порика, 17-б - площа 0,31 га; для будівництва і обслуговування багатоквартирного житлового будинку; 5. просп. Перемоги, 67-а - площа 0,12 га; для будівництва, експлуатації та обслуговування адміністративно-офісного комплексу; 6. вул. Сім'ї Стешенків, 3 - площа 0,11 га;

		для будівництва, експлуатації та обслуговування багаторівневого паркінгу з об'єктом автосервісу; 7. вул. Сім'ї Стешенків, 3-а - площа 0,21 га; для будівництва, експлуатації та обслуговування багаторівневого паркінгу; 8. вул. Чорнобильська, 9-б, 11-б - площа 0,79 га; для будівництва, експлуатації та обслуговування спортивного комплексу; 9. вул. Мельникова, 95 - площа 0,79 га; для будівництва, експлуатації та обслуговування адміністративних будівель; 10. вул. Мельникова, 95-а - площа 0,14 га; для влаштування, експлуатації та обслуговування відкритої автостоянки. **(доручення заступника міського голови – секретаря Київської міської ради від 12.04.2018 №08/231-1217/ПР)** *До постійної комісії Київської міської ради з питань містобудування, архітектури та землекористування надійшло депутатське звернення депутата Київської міської ради Окопного О. від 25.04.2018 вх. №08/74190 щодо виключення з додатку до проекту рішення пункту 2, а саме: земельної ділянки на вул. Василя Порика, 17-б площею 0,31 га.* *На засіданні постійної комісії Київської міської ради з питань містобудування, архітектури та землекористування **22.05.2018** під час голосування жодного рішення з цього питання ухвалено не було.*
Оболонський район		
3.	Є-1472 **ПР-15140**	Про продаж права оренди на земельну ділянку на земельних торгах (аукціоні) просп. Степана Бандери, 20-а стартовий розмір річної орендної плати у розмірі 3 (трьох) відсотків від нормативної грошової оцінки земельної ділянки площа 0,5077 га для влаштування лінійних об'єктів інженерно-транспортної інфраструктури (дороги, проїзди тощо), крім об'єктів дорожнього сервісу, а також для створення озеленених територій загального користування **(доручення заступника міського голови – секретаря Київської міської ради від 23.01.2018 №08/231-154/ПР)** *На засіданні постійної комісії Київської міської ради з питань містобудування, архітектури та землекористування **13.02.2018** ухвалено перенести розгляд проекту рішення на наступне засідання постійної комісії.* *На засіданнях постійної комісії Київської міської ради з питань містобудування, архітектури та землекористування **01.02.2018 та 10.04.2018** під час голосування жодного рішення з цього питання ухвалено не було.* *Відповідно до витягу постійної комісії Київської міської ради з питань транспорту, зв`язку та реклами від 13.04.2018 №08/289-103 з протоколу №4/51 від 21.03.2018 під час голосування жодного рішення з цього питання ухвалено не було.* *На засіданні комісії Київської міської ради з питань містобудування, архітектури та землекористування **22.05.2018** ухвалено відкласти розгляд проекту рішення та Департаменту містобудування та архітектури виконавчого органу Київської міської ради (Київської міської державної адміністрації) надати інформацію щодо відповідності цільового призначення земельної ділянки містобудівній документації.*

		Солом`янський район
4.	Є-1461 **ПР-14570 від 09.11.2017**	Товариство з обмеженою відповідальністю «ЕЛІТБУДГРУП» вул. Митрополита Василя Липківського, 14 надати дозвіл на проведення експертної грошової оцінки земельної ділянки, що підлягає продажу площа 0,0896 га для реконструкції, експлуатації та обслуговування нежитлового (адміністративного) будинку **(доручення заступника міського голови – секретаря Київської міської ради від 09.11.2017 №08/231-2702/ПР)** *На засіданні постійної комісії Київської міської ради з питань містобудування, архітектури та землекористування **01.02.2018** розгляд проекту рішення було відкладено для розгляду робочою групою під головуванням М. М. Негрича* ***Виноситься на повторний розгляд** згідно з протоколом засідання цієї робочої групи від 22.05.2018 (реєстр. №90/488 від 22.05.2018) відповідно до якого постійній комісії рекомендовано підтримати проект рішення.*
		Святошинський район
5.	Є-1494 **ПР-16076**	Публічне акціонерне товариство «Науково-виробничий центр «Борщагівський хіміко-фармацевтичний завод» вул. Миру, 2 надати дозвіл на проведення експертної грошової оцінки земельної ділянки, що підлягає продажу площа 1,9472 га для експлуатації адміністративно-виробничої бази **(доручення заступника міського голови – секретаря Київської міської ради від 17.04.2018 №08/231-1275/ПР)** *На засіданні постійної комісії Київської міської ради з питань містобудування, архітектури та землекористування **22.05.2018** під час голосування жодного рішення з цього питання ухвалено не було.*

Голова комісії **О. Міщенко**

Секретар комісії **І. Картавий**

П-2210.1

КИЇВСЬКА МІСЬКА РАДА

VIII СКЛИКАННЯ

Є-1446

ПОСТІЙНА КОМІСІЯ КИЇВСЬКОЇ МІСЬКОЇ РАДИ З ПИТАНЬ ТРАНСПОРТУ, ЗВ'ЯЗКУ ТА РЕКЛАМИ

01044, м. Київ, вул. Хрещатик, 36 тел./факс:(044)202-73-08

13.04.2018 № 08/289-104

Голові постійної комісії
Київської міської ради з питань
містобудування, архітектури
та землекористування
Міщенку О.Г.

Шановний Олександре Григоровичу!

Надаємо Вам для врахування Витяг з протоколу № 4/51 від 21 березня 2018 року засідання постійної комісії Київської міської ради з питань транспорту, зв'язку та реклами.

Склад комісії – 9 депутатів Київської міської ради

Присутні – 7 депутатів Київської міської ради, члени постійної комісії Київської міської ради з питань транспорту, зв'язку та реклами

Окопний О.Ю. – голова комісії;
Антоненко П.Д. – перший заступник голови;
Галайчук І.В. – заступник голови;
Задерейко А.І. – секретар комісії;
Майзель С.П. – член комісії;
Сагайдак І.В. – член комісії;
Харчук С.В. – член комісії.

Відсутні – 2 депутата Київської міської ради:

Борозенець М.І. – член комісії;
Мондриївський В.М. – член комісії.

Запрошені:

Андрєєв А. С. – депутат Київської міської ради;
Зозуля Ю. Г. – начальник Управління патрульної поліції у місті Києві;
Савенко В.М. – голова Миронівської районної державної адміністрації;
Пилипчук С.І. – в.о. голови Святошинської районної в місті Києві державної адміністрації;
Шпильовий І.Ф. – перший заступник директора Департаменту транспортної інфраструктури;
Густєлєв О. О. – генеральний директор КК «Київавтодор»;

Головченко С.Є. – заступник генерального директора КК «Київавтодор»;
Смирнов О. Г. – начальник Управління з питань реклами;
Шаров В.О. – заступник директора КП «Центр організації дорожнього руху»;
Івченко М.В. – начальник управління Департаменту інформаційно-комунікаційних технологій;
Євдокімов М.М. – начальник служби КП «Центр організації дорожнього руху»;
Охотніков О.К. – директор дирекції будівництва метрополітену;
Німас О. Я. – в.о. директора КП «Київтранспарксервіс»;
Лахматов С.Ю. – заступник директора Департаменту земельних ресурсів;
Аляб'єва Т.А. – начальник відділу КО «Інститут Генерального плану м. Києва»;
Данилюк Д.О. – начальник відділу Департаменту транспортної інфраструктури;
Козловський О.В. – представник територіальної громади м. Києва;
Білосвіт М.В. – голова ГО «Асоціація ветеранів м. Києва»;
Січкар В.С. – юрисконсульт Дирекції з експлуатації комплексу споруд центральних державних архівних установ України;
Доценко М.С. – представник ТОВ «Смарт-девелопмент»;
Аронець О.Р. – представник ініціативної групи мешканців мікрорайонів Біличі і Новобіличі Святошинського району м. Києва;
Мацарський А.М. – представник ініціативної групи мешканців мікрорайонів Біличі і Новобіличі Святошинського району м. Києва;
Музиченко В.П. – представник ініціативної групи мешканців мікрорайонів Біличі і Новобіличі Святошинського району м. Києва.

Порядок денний:

18. Про розгляд проекту рішення Київської міської ради «Про продаж права оренди на земельну ділянку на земельних торгах (аукціоні) для влаштування, експлуатації та обслуговування відкритої автостоянки на вул. Лютневій у Голосіївському районі м. Києва» (Є-1476) *доручення заступника міського голови – секретаря Київської міської ради від 20.02.2018 № 08/231-642/ПР.*

Розгляд (обговорення) питань порядку денного:

17. СЛУХАЛИ:

Окопного О.Ю. – головуючого на засіданні – голову комісії розгляд проекту рішення Київської міської ради «Про продаж права оренди на земельну ділянку на земельних торгах (аукціоні) для влаштування, експлуатації та обслуговування відкритої автостоянки на вул. Лютневій у Голосіївському районі м. Києва» (Є-1476) *доручення заступника міського голови – секретаря Київської міської ради від 20.02.2018 № 08/231-642/ПР.*

ВИСТУПИЛИ: С.Лахматов, П.Антоненко, О.Окопний.

УХВАЛИЛИ: відхилити проект рішення Київської міської ради «Про продаж права оренди на земельну ділянку на земельних торгах (аукціоні) для влаштування, експлуатації та обслуговування відкритої автостоянки на вул. Лютневій у Голосіївському районі м. Києва» (Є-1476) *доручення заступника міського голови – секретаря Київської міської ради від 20.02.2018 № 08/231-642/ПР* оскільки відповідно до п. 3 рішення Київської міської ради № 930/1591 від 26.06.2007 «Про вдосконалення паркування автотранспорту в м. Києві» комунальне підприємство виконавчого органу Київської міської ради (Київської міської державної адміністрації) «Київтранспарксервіс» визначено єдиним оператором з паркування транспортних засобів.

ГОЛОСУВАЛИ: «ЗА» - 6, «ПРОТИ» - 0, «УТРИМАЛОСЬ» - 1 *(П.Антоненко)* **«НЕ ГОЛОСУВАЛИ» - 0.**
Рішення прийнято.

УХВАЛИЛИ: рекомендувати КП «Київтранспарксервіс» розглянути можливість взяти зазначену земельну ділянку на облік для укладення відповідних договорів з надання послуг паркування.

ГОЛОСУВАЛИ: «ЗА» - 5, «ПРОТИ» - 0, «УТРИМАЛОСЬ» - 2 *(П.Антоненко, І.Сагайдак)* **«НЕ ГОЛОСУВАЛИ» - 0.**
Рішення прийнято.

З оригіналом згідно.

Голова комісії О.Окопний

Секретар комісії А.Задерейко

П. 2210 2

08/231-1217/ПР
12.04.2018

КИЇВСЬКА МІСЬКА РАДА

VI сесія VIII скликання

РІШЕННЯ

_____№_____

Про визначення переліку земельних ділянок для опрацювання можливості продажу їх (або права оренди на них) на земельних торгах
(справа № Є – 1492)

Київська міська рада
Департамент земельних ресурсів
Код земельної ділянки:

66:105:0012 90:325:0024
75:189:0022 91:083:0009
75:273:0057 91:083:0028
75:273:0058 91:193:0010
88:084:0106
90:106:0036

Проект рішення (екз.1)
ПР-16018
до справи
Є-1492

2 347015 060185

Відповідно до статей 9, 127, 134-136 Земельного кодексу України, пункту 34 частини першої статті 26 Закону України «Про місцеве самоврядування в Україні» та Закону України «Про внесення змін до деяких законодавчих актів України щодо розмежування земель державної та комунальної власності», з метою впорядкування земельних відносин Київська міська рада

ВИРІШИЛА:

1. Визначити перелік земельних ділянок для опрацювання можливості продажу їх (або права оренди на них) на земельних торгах, згідно з додатком до цього рішення.

2. Надати Департаменту земельних ресурсів виконавчого органу Київської міської ради (Київської міської державної адміністрації) дозвіл:

2.1. На опрацювання визначених в пункті 1 цього рішення земельних ділянок, які можуть бути виставлені на земельні торги.

2.2. На розроблення документації із землеустрою та іншої документації, передбаченої законодавством України, необхідної для підготовки визначених в пункті 1 цього рішення земельних ділянок до продажу на земельних торгах.

3. Департаменту земельних ресурсів виконавчого органу Київської міської ради (Київської міської державної адміністрації) вжити організаційних заходів, пов'язаних з підготовкою та проведенням земельних торгів з продажу земельних ділянок (або права оренди на них), визначених в пункті 1 цього рішення, відповідно до Земельного кодексу України.

4. Департаменту містобудування та архітектури виконавчого органу Київської міської ради (Київської міської державної адміністрації) при погодженні проектів землеустрою щодо відведення земельних ділянок забезпечити надання Департаменту земельних ресурсів виконавчого органу Київської міської ради (Київської міської державної адміністрації) містобудівних умов і обмежень забудови земельних ділянок, визначених в пункті 1 цього рішення.

5. Контроль за виконанням цього рішення покласти на постійну комісію Київської міської ради з питань містобудування, архітектури та землекористування.

Київський міський голова В.Кличко

ПОДАННЯ:

Заступник голови Київської міської державної адміністрації — О.Спасибко

Директор Департаменту земельних ресурсів виконавчого органу Київської міської ради (Київської міської державної адміністрації) — О.Поліщук

Начальник управління аналітично – правової роботи Департаменту земельних ресурсів виконавчого органу Київської міської ради (Київської міської державної адміністрації) — А.Гавриш

ПОГОДЖЕНО:

Постійна комісія Київської міської ради з питань містобудування, архітектури та землекористування

Голова — О. Міщенко

Секретар — І. Картавий

Начальник управління правового забезпечення діяльності Київської міської ради — В.Слончак

Додаток до рішення Київської міської ради
від «___»_____2018 р. №_____

Перелік земельних ділянок для опрацювання можливості продажу їх (або права оренди на них) на земельних торгах

№ п/п	Місце розташування (адреса) земельної ділянки	Вид права	Цільове призначення згідно Класифікатора видів цільового призначення земель (запропонований вид використання)	Орієнтовна площа земельної ділянки, га
Дарницький район				
1	просп. Миколи Бажана (біля станції метро "Осокорки", парна сторона)	власність, оренда	12.11 - для розміщення та експлуатації об'єктів дорожнього сервісу (для будівництва, експлуатації та обслуговування автозаправної станції, автомийки)	0,49
2	набережна Дніпровська, 15	власність, оренда	03.10 - для будівництва та обслуговування будівель ринкової інфраструктури (адміністративних будинків, офісних приміщень та інших будівель громадської забудови, які використовуються для здійснення підприємницької та іншої діяльності, пов'язаної з отриманням прибутку) (для будівництва, експлуатації та обслуговування громадського центру з благоустроєм прилеглої території)	2,00
Дніпровський район				
3	вул. Панельна, 2-а	власність, оренда	03.10 - для будівництва та обслуговування будівель ринкової інфраструктури (адміністративних будинків, офісних приміщень та інших будівель громадської забудови, які використовуються для здійснення підприємницької та іншої діяльності, пов'язаної з отриманням прибутку) (для будівництва, експлуатації та обслуговування комплексу торговельного призначення з закладами громадського харчування та аптекою)	0,13

№ п/п	Місце розташування (адреса) земельної ділянки	Вид права	Цільове призначення згідно Класифікатора видів цільового призначення земель (запропонований вид використання)	Орієнтовна площа земельної ділянки, га
Подільський район				
4	просп. Василя Порика, 17-б	власність, оренда	02.03 - для будівництва і обслуговування багатоквартирного житлового будинку (для будівництва і обслуговування багатоквартирного житлового будинку)	0,31
Святошинський район				
5	просп. Перемоги, 67-а	власність, оренда	03.10 - для будівництва та обслуговування будівель ринкової інфраструктури (адміністративних будинків, офісних приміщень та інших будівель громадської забудови, які використовуються для здійснення підприємницької та іншої діяльності, пов'язаної з отриманням прибутку) (для будівництва, експлуатації та обслуговування адміністративно-офісного комплексу)	0,12
6	вул. Сім'ї Стешенків, 3	власність, оренда	12.08 - для розміщення та експлуатації будівель і споруд додаткових транспортних послуг та допоміжних операцій (для будівництва, експлуатації та обслуговування багаторівневого паркінгу з об'єктом автосервісу)	0,11
7	вул. Сім'ї Стешенків, 3-а	власність, оренда	12.08 - для розміщення та експлуатації будівель і споруд додаткових транспортних послуг та допоміжних операцій (для будівництва, експлуатації та обслуговування багаторівневого паркінгу)	0,21
8	вул. Чорнобильська, 9-б, 11-б	власність, оренда	03.10 - для будівництва та обслуговування будівель ринкової інфраструктури (адміністративних будинків, офісних приміщень та інших будівель громадської забудови, які використовуються для здійснення підприємницької та іншої діяльності, пов'язаної з отриманням прибутку) (для будівництва, експлуатації та обслуговування спортивного комплексу)	0,79

№ п/п	Місце розташування (адреса) земельної ділянки	Вид права	Цільове призначення згідно Класифікатора видів цільового призначення земель (запропонований вид використання)	Орієнтовна площа земельної ділянки, га
Шевченківський район				
9	вул. Мельникова, 95	власність, оренда	03.10 - для будівництва та обслуговування будівель ринкової інфраструктури (адміністративних будинків, офісних приміщень та інших будівель громадської забудови, які використовуються для здійснення підприємницької та іншої діяльності, пов'язаної з отриманням прибутку) (для будівництва, експлуатації та обслуговування адміністративних будівель)	0,79
10	вул. Мельникова, 95-а	оренда	12.11 - для розміщення та експлуатації об'єктів дорожнього сервісу (для влаштування, експлуатації та обслуговування відкритої автостоянки)	0,14

Київський міський голова В.Кличко

Пояснювальна записка Є-1492

До проекту рішення Київської міської ради
«Про визначення переліку земельних ділянок для опрацювання можливості продажу їх (або права оренди на них) на земельних торгах»

1. Обґрунтування необхідності прийняття рішення.

Проект рішення пропонується для розгляду та прийняття з метою впорядкування земельних відносин та поповнення бюджету м. Києва.

2. Мета і завдання прийняття рішення.

Метою прийняття цього рішення є створення конкурентного середовища на ринку землі та поповнення бюджету. Оскільки одним із основних завдань цього рішення є поповнення міського бюджету, зазначені в рішенні земельні ділянки будуть реалізовані на земельних торгах.

3. Загальна характеристика та основні положення проекту рішення.

Проектом рішення передбачено визначення переліку земельних ділянок та надання дозволу на опрацювання земельних ділянок щодо можливості продажу їх або права оренди на них на земельних торгах.

Цільові призначення земельних ділянок визначені на підставі висновків Департаменту містобудування та архітектури та відповідають функціональному використанню території, визначеному детальними планами територій.

4. Стан нормативно-правової бази у даній сфері правового регулювання.

Матеріали до даного проекту рішення підготовлені Департаментом земельних ресурсів виконавчого органу Київської міської ради (Київської міської державної адміністрації) відповідно до статей 9, 127, 134-136 Земельного кодексу України, пункту 34 частини першої статті 26 Закону України "Про місцеве самоврядування в Україні" та Закону України „Про внесення змін до деяких законодавчих актів України щодо розмежування земель державної та комунальної власності".

5. Фінансово-економічне обґрунтування.

Для реалізації зазначеного рішення, а саме розробки проектів землеустрою щодо відведення земельних ділянок, підготовки землеоціночної документації, а також іншої документації, необхідної для прийняття рішення Київської міської ради про продаж земельних ділянок, зазначених у додатку до цього рішення, необхідно затратити близько 0,95 млн грн з міського бюджету.

Переможець аукціону відшкодовує організатору земельних торгів витрати на підготовку лота до продажу.

6. Прогноз соціально-економічних та інших наслідків прийняття рішення.

У разі реалізації зазначеного рішення, від продажу вказаних земельних ділянок очікувані надходження до бюджету можуть скласти понад 103,6 млн гривень.

Директор Департаменту
земельних ресурсів О.Поліщук

Заступник міського голови –
секретар Київської міської ради

Міщенку О.Г.
Слончаку В.В.

Прошу розглянути проект рішення від 12.04.2018 №08/231- 1217/ПР в установленому порядку.

Пихтіній О.М.

Для контролю за проходженням та тиражування.

В.ПРОКОПІВ

"12" квітня 2018 року
№ 08/231 – 1217/ПР

08/231-1217/ПР
12.04.2018

ВИКОНАВЧИЙ ОРГАН КИЇВСЬКОЇ МІСЬКОЇ РАДИ
(КИЇВСЬКА МІСЬКА ДЕРЖАВНА АДМІНІСТРАЦІЯ)

ДЕПАРТАМЕНТ ЗЕМЕЛЬНИХ РЕСУРСІВ

вул. Хрещатик, 32-а, м. Київ, 01601, тел. (044) 279-58-72, ф. (044) 288-07-57,
КБУ" Контактний центр міста Києва"(044) 15-51, E-mail: dzr@kievcity.gov.ua Код ЄДРПОУ 26199097

12.04.2018 № 057052-7977
на № _____від

Заступнику міського голови –
секретарю Київради
В. ПРОКОПІВУ

Шановний Володимире Володимировичу!

Департамент земельних ресурсів виконавчого органу Київської міської ради (Київської міської державної адміністрації) підготував проект рішення Київської міської ради "Про визначення переліку земельних ділянок для опрацювання можливості продажу їх (або права оренди на них) на земельних торгах" (справа Є-1492) та направляє для подальшого розгляду у відповідних комісіях Київської міської ради, відповідно до регламенту Київської міської ради, затвердженого рішенням Київради від 07.07.2016 № 579/579.

З повагою,
Директор О. Поліщук

ДЕПУТАТ

КИЇВСЬКОЇ МІСЬКОЇ РАДИ VIII СКЛИКАННЯ Є-1492

«25» квітня 2018 р. № 08/279/073-578

Київська міська рада
25.04.2018 № 08/7419

Голові Постійної комісії
Київської міської ради
з питань містобудування, архітектури
та землекористування
Міщенко О.Г.

ДЕПУТАТСЬКЕ ЗВЕРНЕННЯ

Щодо виключення земельної ділянки просп. Василя Порика, 17-Б з переліку земельних ділянок для опрацювання можливості продажу їх (або права оренди на них) на земельних торгах

Шановний Олександре Григоровичу!

Відповідно до порядку денного засідання постійної комісії Київської міської ради з питань містобудування, архітектури та землекористування на 25.04.2018 року, включено питання щодо опрацювання можливості продажу земельної ділянки (або права оренди) на земельних торгах, розташованої за адресою просп. Василя Порика, 17-б, для будівництва і обслуговування багатоквартирного житлового будинку (п. 19.9. кадастрова справа Є -1492).

До мене, як до депутата Київської міської ради, обраного по 81-му виборчому округу Подільського району міста Києва, до складу якого входить житловий будинок по просп. Василя Порика, 17-б, неодноразово зверталися мешканці зазначеного, а також сусідніх будинків з проханням не допустити подальшої забудови мікрорайону.

Зважаючи на щільну міську забудову мікрорайону, а також об'єкт незавершеного будівництва поряд із вищезазначеним будинком (ТОВ «Алекс буд», просп. Правди, 80-82), будівництво якого призвело до гострого конфлікту між територіальною громадою та забудовником (перекриття мешканцями траси по просп. Правди), подальша забудова може призвести до підвищення соціальної напруги.

Враховуючи вищевикладене, прошу Вас виключити земельну ділянку по просп. Василя Порика, 17-б, площею 0,31 га, з переліку земельних ділянок для опрацювання

можливості продажу їх (або права оренди на них) на земельних торгах, кадастрова справа Є-1492 з п. 19.9. з порядку денного засідання постійної комісії Київської міської ради з питань містобудування, архітектури та землекористування на 25.04.2018 року.

Про розгляд цього депутатського звернення прошу повідомити мене у термін, передбачений ст.13 Закону України «Про статус депутатів місцевих рад».

З повагою

Депутат **О. Окопний**

Зареєстровано 22.05.2018 П.22.10.4

ПРОТОКОЛ № 90/488

засідання робочої групи, створеної 01.02.2018 на засіданні постійної комісії Київської міської ради з питань містобудування, архітектури та землекористування для додаткового вивчення проекту рішення «Про надання дозволу на проведення експертної грошової оцінки земельної ділянки, що підлягає продажу» кадастрова справа Є-1461

від 22.05.2018

Місце проведення: Київська міська рада, м. Київ, вул. Хрещатик, 36, 10-й поверх, каб. 1017 об 10.00

Склад робочої групи: 3 депутати Київської міської ради.

Присутні: 3 депутати Київської міської ради, члени постійної комісії Київської міської ради з питань містобудування архітектури та землекористування:

Негрич М. М. - голова робочої групи, член постійної комісії Київської міської ради з питань містобудування, архітектури та землекористування;

Зубко Ю. Г. - член робочої групи, член постійної комісії Київської міської ради з питань містобудування, архітектури та землекористування;

Картавий І. Л. - член робочої групи, секретар постійної комісії Київської міської ради з питань містобудування, архітектури та землекористування.

Розгляд (обговорення) питання:

Про розгляд проекту рішення «Про надання дозволу на проведення експертної грошової оцінки земельної ділянки, що підлягає продажу» кадастрова справа Є-1461*(доручення заступника міського голови – секретаря Київської міської ради від 09.11.2017 №08/231-2702/ПР)* з матеріалами кадастрової справи **Є-1461,** ПР-14570 від 09.11.2017.

СЛУХАЛИ: Негрича М. М. – голову робочої групи, члена постійної комісії.

ВИСТУПИЛИ: Зубко Ю. Г., Картавий І. Л.

Під час обговорення було зазначено, що проектом рішення передбачено надати дозвіл на проведення експертної грошової оцінки земельної ділянки площею 0,0896 га (кадастровий номер 8000000000:72:132:0004) для реконструкції, експлуатації та обслуговування нежитлового (адміністративного) будинку на вул. Митрополита Василя Липківського, 14 у Солом'янському районі м. Києва, що підлягає продажу товариству з обмеженою відповідальністю «ЕЛІТБУДГРУП».

ВИРІШИЛИ:

Рекомендувати постійній комісії Київської міської ради з питань містобудування, архітектури та землекористування підтримати проект

рішення Київської міської ради «Про надання дозволу на проведення експертної грошової оцінки земельної ділянки, що підлягає продажу» кадастрова справа Є-1461*(доручення заступника міського голови – секретаря Київської міської ради від 09.11.2017 №08/231-2702/ПР)* з матеріалами кадастрової справи **Є-1461,** ПР-14570 від 09.11.2017

ГОЛОСУВАЛИ: «за» - 2, «проти» - 0, «утримались» - 1 (Картавий І. Л.), «не голосували» - 0.

Рішення прийнято.

Голова робочої групи М. Негрич

члени робочої групи: Ю. Зубко

І. Картавий

22.11. Розгляд кадастрових справ ***(внесення змін до рішення Київської міської ради):***

		Дарницький район
1.	Є-1483 **ПР-15556**	Про внесення змін до рішення Київської міської ради від 28.11.2017 № 622/3629 «Про визначення переліку земельних ділянок для опрацювання можливості продажу їх (або права оренди на них) на земельних торгах» вул. Канальна площа 0,74 га **внести зміни в додаток** до рішення Київської міської ради від 28.11.2017 № 622/3629, а саме: у пункті 1 в графі 4 «Цільове призначення згідно з класифікатором видів цільового призначення земель (запропонований вид використання)» слова та цифри «12.08 (для будівництва, експлуатації та обслуговування підземно-наземного механізованого гаража з об'єктами транспортної інфраструктури)» замінити словами та цифрами «12.08 (для будівництва, експлуатації та обслуговування підземно-наземного паркінгу з відкритою автостоянкою)». **(доручення заступника міського голови – секретаря Київської міської ради від 20.02.2018 №08/231-638/ПР)**

Голова комісії **О. Міщенко**

Секретар комісії **І. Картавий**

22.12. Розгляд кадастрових справ ***(відмова у передачі земельних ділянок та розірвання договору оренди земельної ділянки):***

		Дарницький район
1.	А-22856 **ПР-14825**	Громадянка Зубар Ольга Анатоліївна вул. Завальна, 13-ж відмовити у передачі земельної ділянки площа 0,0468 га для будівництва і обслуговування жилого будинку, господарських будівель і споруд **(доручення заступника міського голови – секретаря Київської міської ради від 05.12.2017 №08/231-3070/ПР)**
2.	А-22854 **ПР-14824**	Громадянка Шабаліна Оксана Юріївна вул. Завальна, 13-д відмовити у передачі земельної ділянки площа 0,0728 га для будівництва і обслуговування жилого будинку, господарських будівель і споруд **(доручення заступника міського голови – секретаря Київської міської ради від 04.12.2017 №08/231-3061/ПР)**
		Оболонський район
3.	А-22656 **ПР-16037**	Київська міська рада профспілок вул. Прирічна, 30 (затока «Собаче гирло») розірвати договір оренди земельної ділянки від 18.07.2005 № 78-6-00287 площа 3,1775 га для експлуатації та обслуговування спеціалізованої дитячо-юнацької спортивної школи олімпійського резерву з вітрильного спорту **(доручення заступника міського голови – секретаря Київської міської ради від 16.04.2018 №08/231-1251/ПР)** *До постійної комісії Київської міської ради з питань містобудування, архітектури та землекористування надійшли листи об`єднання профспілок, організацій профспілок у м. Києві «КИЇВСЬКА МІСЬКА РАДА ПРОФСПІЛОК» від 13.12.2017 вх. №08/21270 з проханням повторно розглянути питання про розірвання договору оренди та запросити на засідання постійної комісії представника та від 22.05.2018 вх. №08/9054 щодо припинення розгляду справи.*

Голова комісії **О. Міщенко**

Секретар комісії **І. Картавий**

Об'єднання профспілок,
організацій профспілок у м.Києві
«КИЇВСЬКА МІСЬКА РАДА ПРОФСПІЛОК»

01601, м. Київ-1, МС
вул. Хрещатик,16, т
04053 м.Київ, вул. С
тел. 272-11-47, факс

/ 02670408, Р/р № 2600401405643 в
„Укрексімбанк" МФО 380333

П.22.12.3

Київська міськ
13.12.2017 № 08/21270

12 грудня 2017 року № 369/06

Голові Постійної комісії
Київськоїміської ради з
питаньмістобудування,
архітектури та землекористування
Міщенку О. Г.

Про повторний розгляд питання
розірвання договору оренди

А-22656

Шановний Олександре Григоровичу!

Об'єднання профспілок, організацій профспілок м. Києва "Київська міська рада профспілок" (далі по тексту – Міськпрофрада) **повторно** просить розглянути питання розірвання договору оренди земельної ділянки (далі – Договір оренди), що був укладений 13 липня 2005 р. між Київською міською радою та Київською міськпрофрадою для експлуатації та обслуговування спеціалізованої дитячо-юнацької спортивної школи олімпійського резерву з вітрильного спорту, яка знаходиться за адресою: вул. Прирічна, 30 затока "Собаче гирло" у Оболонському районі, м. Києва.

В липні 2016 року Міськпрофрада письмово звернулася з проханням розірвати вищезазначений Договір оренди. Згідно процедури, питання розірвання Договіру оренди було розглянуто на засіданнях Постійних комісій Київради з питань власності та з питань землекористування, які підтримали проект рішення Київської міської ради „Про розірвання договору оренди земельної ділянки від 18.07.2005 №78-6-00287" (ПР – 11615 від 28.09.2016, кадастрова справа **А – 22656**). В серпні та вересні 2017 року питання розірвання Договіру оренди було розглянуто на засіданнях Київради, але не набрало потрібної кількості голосів.

Просимо зауважити, що у Міськпрофради відсутне майно за вищевказаною адресою (рішення Господарського суду м. Києва №41/530 від 22.02.2008 р.), а також відсутні будь-які підпорядкованні нам організації. СДЮСШОР з вітрильного спорту (директор Даценко Ю. Г.), що розташована на вул. Прирічній, 30 підпорядковується іншій організації, яка не має жодного відношення до профспілок м. Києва.

Просимо запросити на засідання Постійної комісії Київради з питань містобудування, архітектури та землекористування на якому буде розглядатися питання розірвання договору оренди земельної ділянки представника Міськпрофради – Любарця Володимира Віталійовича. Телефон 272 – 21 – 60 та моб. 068 – 362 – 11 – 53. Ел. Пошта zamkmrp@ ukr.net

З повагою,
Голова Міськпрофради **В.П. Мельник**

Вик. Любарець В.В. Тел. 272-21-60

Об'єднання профспілок,
організацій профспілок у м.Києві
«КИЇВСЬКА МІСЬКА РАДА ПРОФСПІЛОК»

01001, м. Київ, вул. Хрещатик, 16
адреса листування:
04053 м. Київ, вул. Стрітенська, 15
тел. 272-11-47, факс 272-11-47

Р/р №2600401405643 у Філії АТ „Укрексімбанк",
МФО 380333, код 02670408

17 травня 2018 року № 181/06

Заступнику Київського міського
Голови – секретарю Київської міської ради
Прокопіву В. В.

Шановний Володимире Володимировичу!

Київська міська рада профспілок (далі – Київська міськпрофрада) просить Вас в черговий раз втрутитись в ситуацію не можливості розірвання Договору оренди земельної ділянки, що знаходиться за адресою: вул. Прирічна, 30 затока "Собаче гирло" у Оболонському районі, м. Києва, кадастровий номер 8000000000:78:215:0005 (далі – Договір оренди).

В січні 2018 року Міськпрофрада письмово звернулася з повторним проханням розірвати вищезазначений Договір оренди. Київська міськпрофрада звертає Вашу увагу, що на засіданні колегії Київської міської державної адміністрації в лютому 2018 р. було озвучено проблему не можливості більше двох років розірвати Договір оренди земельної ділянки.

Шановний Володимире Володимировичу, Ви обіцяли взяти під свій особистий контроль вищезазначене питання і прискорити розгляд, але за три місяці по справі А – 22656 позитивних зрушень не має. Щомісяця Київська міськпрофрада повинна сплачувати значну суму орендної плати, що негативно впливає на загальну діяльність нашої організації. Профспілки м. Києва обурені ситуацією зволікання розгляду питання розірвання Договору оренди земельної ділянки і в черговий раз просимо втрутитися і прискорити розгляд справи А – 22656.

З повагою,

Голова Київської міськпрофради **В.П. Мельник**

Вик. Любарець В.В.
тел. 272-11-67

Київська міська рада
22.05.2018 № 08/9054

А-22656

Заступник міського голови - секретар
Київської міської ради

Міщенку О.Г.

До розгляду в установленому порядку.

Долгополовій Ю.М.

В.ПРОКОПІВ

22 травня 2018 р.
№ 08/9054

22.13. Повторний розгляд кадастрових справ ***(затвердження проекту землеустрою щодо відведення земельної ділянки):***

Печерський район		
1.	Д-8210 **ПР-15413**	Національний транспортний університет вул. Михайла Бойчука, 39 затвердити проект землеустрою площа 0,2216 га для експлуатації та обслуговування гуртожитку університету **(доручення заступника міського голови – секретаря Київської міської ради від 07.02.2018 №08/231-445/ПР)** *Проект рішення **підтриманий** постійною комісією Київської міської ради з питань освіти, науки, сім`ї, молоді та спорту.* *На засіданні постійної комісії Київської міської ради з питань містобудування, архітектури та землекористування **22.05.2018** під час голосування жодного рішення з цього питання ухвалено не було.*

Голова комісії **О. Міщенко**

Секретар комісії **І. Картавий**

23. Розгляд справ-клопотань - ***матеріали додаються***

23.1. Повторний розгляд справ-клопотань ***(надання дозволів на розроблення проектів землеустрою щодо відведення земельних ділянок - юридичні особи):***

		Дарницький район
1.	К-30002 **ПР-14409 від 02.10.2017**	Гаражний автокооператив «Енергетик» вул. Затишна, 1-а в оренду на 3 роки площа 4,21 га для експлуатації та обслуговування гаражів **(доручення заступника міського голови – секретаря Київської міської ради від 05.10.2017 №08/231-2449/ПР)** *На засіданні постійної комісії Київської міської ради з питань містобудування, архітектури та землекористування **10.04.2018** ухвалено відкласти розгляд проекту рішення до прийняття рішення постійною комісією Київської міської ради з питань транспорту, зв`язку та реклами.* ***Виноситься на повторний розгляд** згідно з витягом від 11.05.2018 №08/289-131 з протоколу №6/53 від 20.04.2018 засідання постійної комісії Київської міської ради з питань транспорту, зв`язку та реклами, відповідно до якого проект рішення відхилено у зв'зку з нецільовим використанням земельної ділянки.*
		Дніпровський район
2.	К-30811 **ПР-15057**	Науково-виробнича фірма «Хельга» вул. Володимира Сосюри, 3 в оренду на 5 років площа 0,002 га для експлуатації підприємства торгівлі **(доручення Київського міського голови від 10.01.2018 №08/231-35/ПР)** *Проект рішення підтриманий постійною комісією Київської міської ради з питань торгівлі, підприємництва та регуляторної політики.* *На засіданнях постійної комісії Київської міської ради з питань містобудування, архітектури та землекористування **11.04.2018 та 22.05.2018** ухвалено перенести розгляд проекту рішення на наступне засідання постійної комісії.*
		Солом`янський район
3.	К-27333 **ПР-14236 від 21.09.2017**	Фізична особа - підприємць Москаленко Олександр Станіславович вул. Крутогірна, 4 (літ. В) в оренду на 10 років площа 0,01 га для експлуатації та обслуговування магазину **(доручення заступника міського голови – секретаря Київської міської ради від 26.09.2017 №08/231-2256/ПР)** *Проект рішення **підтриманий** постійною комісією Київської міської ради з питань торгівлі, підприємництва та регуляторної політики.* *На засіданні постійної комісії Київської міської ради з питань містобудування, архітектури та землекористування **12.12.2017** ухвалили відкласти розгляд проекту рішення та Департаменту земельних ресурсів виконавчого органу Київської міської ради (Київської міської державної адміністрації) надати акт обстеження земельної ділянки та матеріали фотофіксації.* *Виносився на повторний розгляд **01.02.2018** згідно з листом Департаменту земельних ресурсів виконавчого органу Київської міської ради (Київської міської*

		державної адміністрації) від 15.01.2018 №057029-860 щодо надання акта обстеження земельної ділянки та матеріалів фотофіксації. На засіданні цієї комісії ухвалили відкласти розгляд проекту рішення та звернутися до Департаменту міського благоустрою виконавчого органу Київської міської ради (Київської міської державної адміністрації) для проведення перевірки щодо фактичного використання та стану земельної ділянки на вул. Крутогірній, 4 (літ. В) у Солом'янському районі м. Києва. ***Виноситься на повторний розгляд** згідно з листом Департаменту міського благоустрою виконавчого органу Київської міської ради (Київської міської державної адміністрації) від 16.03.2018 №064-1997 щодо проведення перевірки в результаті якої встановлено, що територія за зазначеною адресою утримується в задовільному санітарному стані та ній розміщені капітальні споруди.*
Шевченківський район		
4.	К-26751 **ПР-10428 від 23.06.2016**	Товариство з обмеженою відповідальністю «СЮЇТА» вул. Дмитрівська, 1 (літери А, А') в оренду на 10 років площа 0,02 га для експлуатації та обслуговування нежитлового приміщення оздоровчого комплексу **(доручення заступника міського голови – секретаря Київської міської ради від 04.07.2016 №08/231-2808/ПР)** *На засіданні постійної комісії Київської міської ради з питань містобудування, архітектури та землекористування **06.12.2016** ухвалено відкласти розгляд проекту рішення та Департамент земельних ресурсів виконавчого органу Київської міської ради (Київської міської державної адміністрації) надати акт обстеження та матеріали фотофіксації існуючого стану земельної ділянки.* *Виносився на повторний розгляд засідання постійної комісії **07.02.2017** згідно з листом Департаменту земельних ресурсів виконавчого органу Київської міської ради (Київської міської державної адміністрації) від 18.01.2017 №0570291-920 щодо надання акта обстеження. Під час голосування за підтримку проекту рішення рішення прийнято не було.* *На засіданні постійної комісії Київської міської ради з питань містобудування, архітектури та землекористування **28.02.2017** ухвалили відкласти розгляд проекту рішення та звернутися до Департаменту земельних ресурсів виконавчого органу Київської міської ради (Київської міської державної адміністрації) з проханням надати матеріали фотофіксації земельної ділянки.* *Виносився на повторний розгляд **06.06.2017, 04.07.2017 та 05.09.2017** згідно з листом Департаменту земельних ресурсів виконавчого органу Київської міської ради (Київської міської державної адміністрації) від 21.04.2017 №0570291-7151 щодо долучення до матеріалів справи матеріали фотофіксації зазначеної земельної ділянки. Під час голосування за підтримку проекту рішення рішення прийнято не було.* *На засіданні постійної комісії Київської міської ради з питань містобудування, архітектури та землекористування **03.10.2017** розгляд проекту рішення було відкладено для розгляду робочою групою під головуванням В. О. Михайленка.* ***Виносився на повторний розгляд,** оскільки, відповідно до п. 9 статті 30 Регламенту Київської міської ради, затвердженого рішенням Київської міської ради від 07.07.2016 №579/579, термін вивчення питання робочою групою не може перевищувати 15 днів з моменту її утворення.*

Голова комісії **О. Міщенко**

Секретар комісії **І. Картавий**

П.23.1.1

КИЇВСЬКА МІСЬКА РАДА

VIII СКЛИКАННЯ

К-30002

ПОСТІЙНА КОМІСІЯ КИЇВСЬКОЇ МІСЬКОЇ РАДИ З ПИТАНЬ ТРАНСПОРТУ, ЗВ'ЯЗКУ ТА РЕКЛАМИ

01044, м. Київ, вул. Хрещатик, 36 *тел./факс:(044)202-73-08*

11.05.2018№ 08/289-131

Голові постійної комісії
Київської міської ради з питань
містобудування, архітектури
та землекористування
Міщенку О.Г.

Шановний Олександре Григоровичу!

Надаємо Вам для врахування Витяг з протоколу № 6/53 від 20 квітня 2018 року засідання постійної комісії Київської міської ради з питань транспорту, зв'язку та реклами.

Склад комісії – 9 депутатів Київської міської ради

Присутні – 8 депутатів Київської міської ради, члени постійної комісії Київської міської ради з питань транспорту, зв'язку та реклами

Окопний О.Ю. – голова комісії;
Антоненко П.Д. – перший заступник голови;
Галайчук І.В. – заступник голови;
Задерейко А.І. – секретар комісії;
Сагайдак І.В. – член комісії;
Харчук С.В. – член комісії;
Борозенець М.І. – член комісії;
Мондриївський В.М. – член комісії.

Відсутні – 1 депутат Київської міської ради:
Майзель С.П. – член комісії.

Запрошені:
Діденко І.А. – Народний депутат України;
Пабат О.В. – депутат Київської міської ради;
Левін В.І. – депутат Київської міської ради;
Захарченко П.П. – перший заступник голови Дарницької районної в місті Києві державної адміністрації;
Симонов С.А. – директор Департаменту транспортної інфраструктури;
Шпильовий І.Ф. – перший заступник директора Департаменту транспортної інфраструктури;

Черній В. Д. – директор КП «Центр організації дорожнього руху»;
Калінін М.В. – директор КП «Дирекція будівництва шляхово-транспортних споруд м. Києва»;
Назаров Ю.Л. – директор Департаменту інформаційно-комунікаційних технологій;
Німас О. Я. – в.о. директора КП «Київтранспарксервіс»;
Лахматов С.Ю. – заступник директора Департаменту земельних ресурсів;
Оленич П.С. – перший заступник директора Департаменту інформаційно-комунікаційних технологій;
Шмуляр О.В. – заступник директора Департаменту комунальної власності;
Корж Ю.В. – радник першого заступника голови КМДА;
Майданюк О.О. – начальник управління Департаменту транспортної інфраструктури;
Москаленко А.В. – начальник відділу КП «Київський метрополітен»;
Бородавко Н.Л. – начальник відділу Департаменту містобудування та архітектури;
Мартинюк М.А. – головний спеціаліст Департаменту містобудування та архітектури;
Проценко Т.В. – головний спеціаліст Департаменту містобудування та архітектури;
Стьопін О В. – головний спеціаліст КК «Київавтодор»;
Дюжев С.А. – головний спеціаліст «Інститут архітектури та менеджменту»;
Козловський О.В. – представник територіальної громади м. Києва;
Острищенко К.В. – представник ініціативної групи мешканців мікрорайонів Біличі і Новобіличі Святошинського району м. Києва;
Баланюк М.М. – представник ініціативної групи мешканців мікрорайонів Біличі і Новобіличі Святошинського району м. Києва;
Агєєва В.О. – представник ініціативної групи мешканців мікрорайонів Біличі і Новобіличі Святошинського району м. Києва;
Свиридова Л.Р. – представник ініціативної групи мешканців мікрорайонів Біличі і Новобіличі Святошинського району м. Києва.

Порядок денний:

20. Про розгляд проекту рішення Київської міської ради «Про надання дозволу на розроблення проекту землеустрою щодо відведення земельної ділянки гаражному автокооперативу «Енергетик» на вул. Затишній, 1-а у Дарницькому районі м. Києва для експлуатації та обслуговування гаражів» (К-30002) *доручення заступника міського голови – секретаря Київської міської ради від 05.10.2017 № 08/231-2449/ПР.*

19. СЛУХАЛИ:

Окопного О.Ю. – головуючого на засіданні – голову комісії про розгляд проекту рішення Київської міської ради «Про надання дозволу на розроблення проекту землеустрою щодо відведення земельної ділянки гаражному автокооперативу «Енергетик» на вул. Затишній, 1-а у Дарницькому районі м. Києва для експлуатації та обслуговування гаражів» (К-30002) *доручення заступника міського голови – секретаря Київської міської ради від 05.10.2017 № 08/231-2449/ПР.*

ВИСТУПИЛИ: С.Лахматов, А.Задерейко, О.Окопний.

УХВАЛИЛИ: відхилити проект рішення Київської міської ради «Про надання дозволу на розроблення проекту землеустрою щодо відведення земельної ділянки гаражному автокооперативу «Енергетик» на вул. Затишній, 1-а у Дарницькому районі м. Києва для експлуатації та обслуговування гаражів» (К-30002) *доручення заступника міського голови – секретаря Київської міської ради від 05.10.2017 № 08/231-2449/ПР* у зв'язку з нецільовим використанням земельної ділянки.

ГОЛОСУВАЛИ: «ЗА» - 5, «ПРОТИ» - 0, «УТРИМАЛОСЬ» - 1, «НЕ ГОЛОСУВАЛИ» - 2.
Рішення прийнято.

З оригіналом згідно.

Голова комісії О.Окопний

Секретар комісії А.Задерейко

П.23.1.3

К-27333

ВИКОНАВЧИЙ ОРГАН КИЇВСЬКОЇ МІСЬКОЇ РАДИ
(КИЇВСЬКА МІСЬКА ДЕРЖАВНА АДМІНІСТРАЦІЯ)

ДЕПАРТАМЕНТ ЗЕМЕЛЬНИХ РЕСУРСІВ

вул. Хрещатик, 32-а, м. Київ, 01601, тел. (044) 279-58-72, ф. (044) 288-07-57,
КБУ "Контактний центр міста Києва" (044) 15-51, E-mail: dzr@kievcity.gov.ua Код ЄДРПОУ 26199097

15.01.2018 № 057029-860
на № 08/281-43 від 04.01.2018

Постійній комісії
Київської міської ради
з питань містобудування,
архітектури та землекористування

Департамент земельних ресурсів виконавчого органу Київської міської ради (Київської міської державної адміністрації) на лист Постійної комісії Київської міської ради з питань містобудування, архітектури та землекористування від 04.01.2018 № 08/281-43 надає копію акту обстеження земельної ділянки на вул. Крутогірній, 4 (літ. В) у Солом'янському районі м. Києва від 11.01.2018 № 18-0030-09.

Додаток:
- копія акту обстеження земельної ділянки від 11.01.2018 № 18-0030-09.

Заступник директора Ю. Кулаковський

вик В. Савчук
телефон:202 79 94

ВИКОНАВЧИЙ ОРГАН КИЇВСЬКОЇ МІСЬКОЇ РАДИ
(КИЇВСЬКА МІСЬКА ДЕРЖАВНА АДМІНІСТРАЦІЯ)
ДЕПАРТАМЕНТ ЗЕМЕЛЬНИХ РЕСУРСІВ

01601, м. Київ, вул. Хрещатик, 32а тел. 202-79-94

АКТ
обстеження земельної ділянки

№ 18-0030-09 *від 11.01.2018* *м. Київ*

Обстеження земельної ділянки *на вул.Крутогірній, 4 (літ.В) у Солом'янському районі міста Києва, код ділянки 72:411:0028к*
(код земельної ділянки)
проведене посадовою особою Департаменту земельних ресурсів відповідно до Порядку здійснення самоврядного контролю за використанням і охороною земель м. Києва, затвердженого рішенням сесії Київської міської ради від 25.09.2003р.№ 16/890, ст. 187, 189 Земельного кодексу України *начальником відділу землеустрою та моніторингу земель Солом'янського району Савчуком Володимиром Павловичем*
(посада, прізвище, ім'я, по батькові)
на підставі *доручення постійної комісії Київської міської ради з питань містобудування, архітектури та землекористування від 11.05.2017 №08/281-1441*
(дата, номер)
в присутності *гр.Москаленка О.С.*
(посада, прізвище, ім'я, по батькові представника суб'єкта господарювання)

В ході обстеження встановлено:

- дані про земельну ділянку та її стан:

Вид документа на користування: *не зареєстровано*
Цільове призначення (вид використання): *------*
Фактичне використання: *на земельній ділянці розташовано цегляну будівлю*
Площа згідно із документом: *0,0136га (технічний звіт по встановленню зовнішніх меж землекористування)*
Площа фактична: *не визначено*
Економіко-планувальна зона: *150*
Базова вартість 1 кв. м. земельної ділянки: *1,412 грн.*
Плата за землю: *інформація відсутня*

-результати обстеження: *На підставі доручення постійної комісії Київської міської ради з питань містобудування, архітектури та землекористування було здійснено обстеження земельної ділянки на вул.Крутогірній, 4 (літ.В) у Солом'янському районі міста Києва, код ділянки 72:411:0028к.*

Згідно з даними міського земельного кадастру земельна ділянка на вул.Крутогірній, 4 (літ.В) у Солом'янському районі міста Києва, код ділянки

72:411:0028к обліковується за гр.Москаленко О.С. (право в процесі оформлення (власність).

Під час візуального обстеження встановлено: земельна ділянка частково огороджена. На земельній ділянці розташовано цегляну будівлю не встановленого призначення.

Додатки: план-схема земельної ділянки

(план-схема земельної ділянки – обов'язково, інші необхідні матеріали)

Посадова особа Департаменту земельних ресурсів _____ (підпис) **11.01.2018** **Савчук В.П.** (прізвище, і. б.)

При обстеженні були присутні: _____ _____

_____ (підпис) _____ (прізвище , і. б.)

Доповнення та зауваження до акту:

З актом ознайомлений, копію акту отримав _____ (підпис) _____ (прізвище, і. б.)

Копія акту відправлена поштою _____ (дата) **вих. №** _____

Начальник відділу землеустрою та моніторингу земель Солом'янського району _____ (підпис) **Савчук В.П.** (прізвище, і. б.)

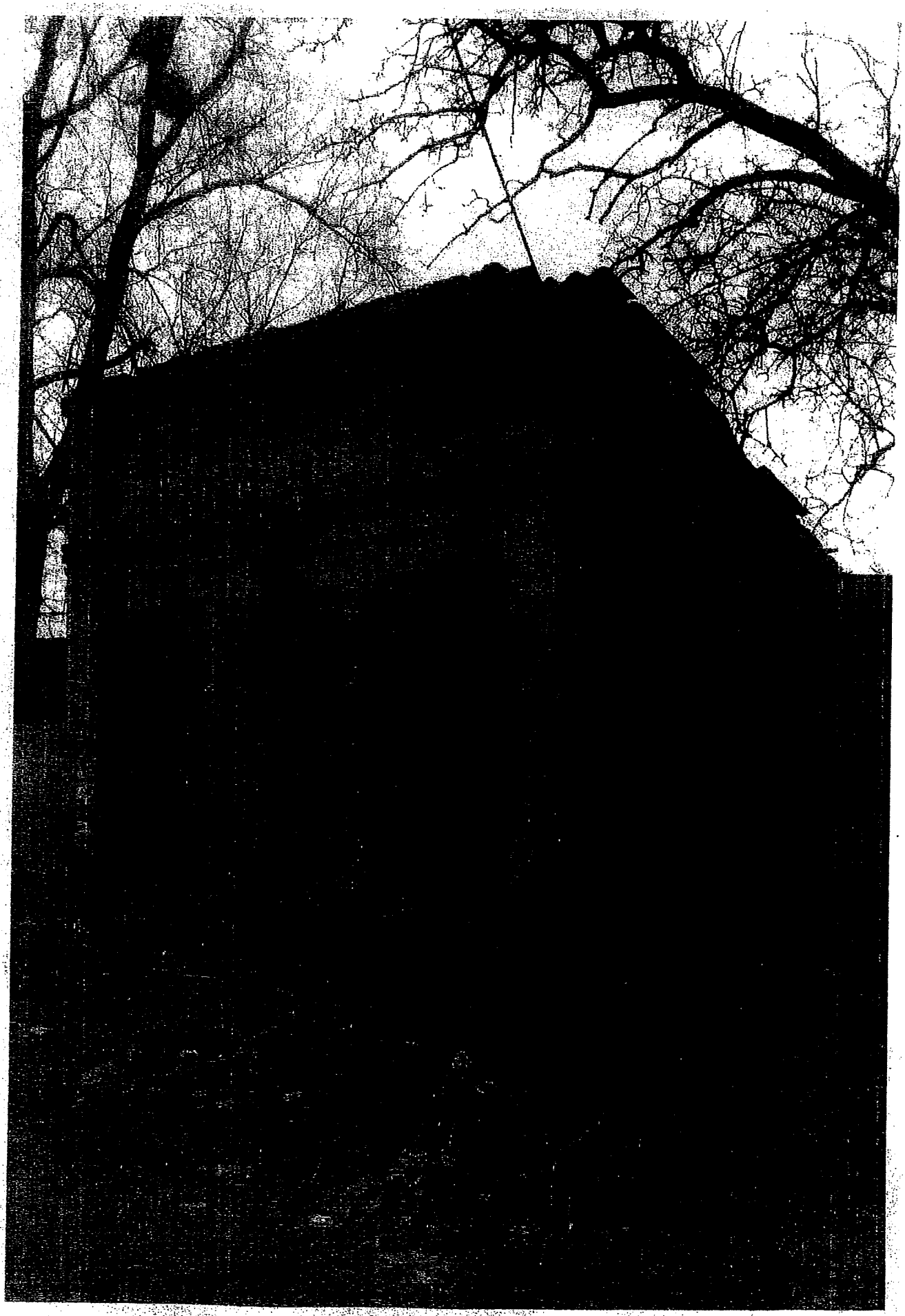

К-27653

ВИКОНАВЧИЙ ОРГАН КИЇВСЬКОЇ МІСЬКОЇ РАДИ
(КИЇВСЬКА МІСЬКА ДЕРЖАВНА АДМІНІСТРАЦІЯ)

ДЕПАРТАМЕНТ МІСЬКОГО БЛАГОУСТРОЮ

вул. Вишгородська, 21, м. Київ, 04074, тел. (044) 489-50-05, факс 489-33-68, Call-Центр (044) 15-51
E-mail: blagodep@kievcity.gov.ua Код ЄДРПОУ 34926981

16.03.18 № 064-1997
на _____ від _____

Постійна комісія Київської міської ради з питань містобудування, архітектури та землекористування

У Департаменті міського благоустрою та збереження природного середовища виконавчого органу Київської міської ради (Київської міської державної адміністрації) розглянуто лист Постійної комісії Київської міської ради з питань містобудування, архітектури та землекористування від 22.02.2018 № 08/281-466 щодо проведення перевірки стану благоустрою та фактичного використання земельної ділянки на вулиці Крутогірній, 4 у Солом'янському районі та інформуємо.

Працівниками КП «Київблагоустрій» обстежена територія за зазначеною адресою і встановлено, що вона утримується в задовільному санітарному стані та на ній розміщені капітальні споруди.

Додаток: фотосвідчення об'єктів благоустрою на 2-х аркушах.

Перший заступник директора Т. Панчій

Серпокрилов
Воронін 489 31 43

14.05.2018

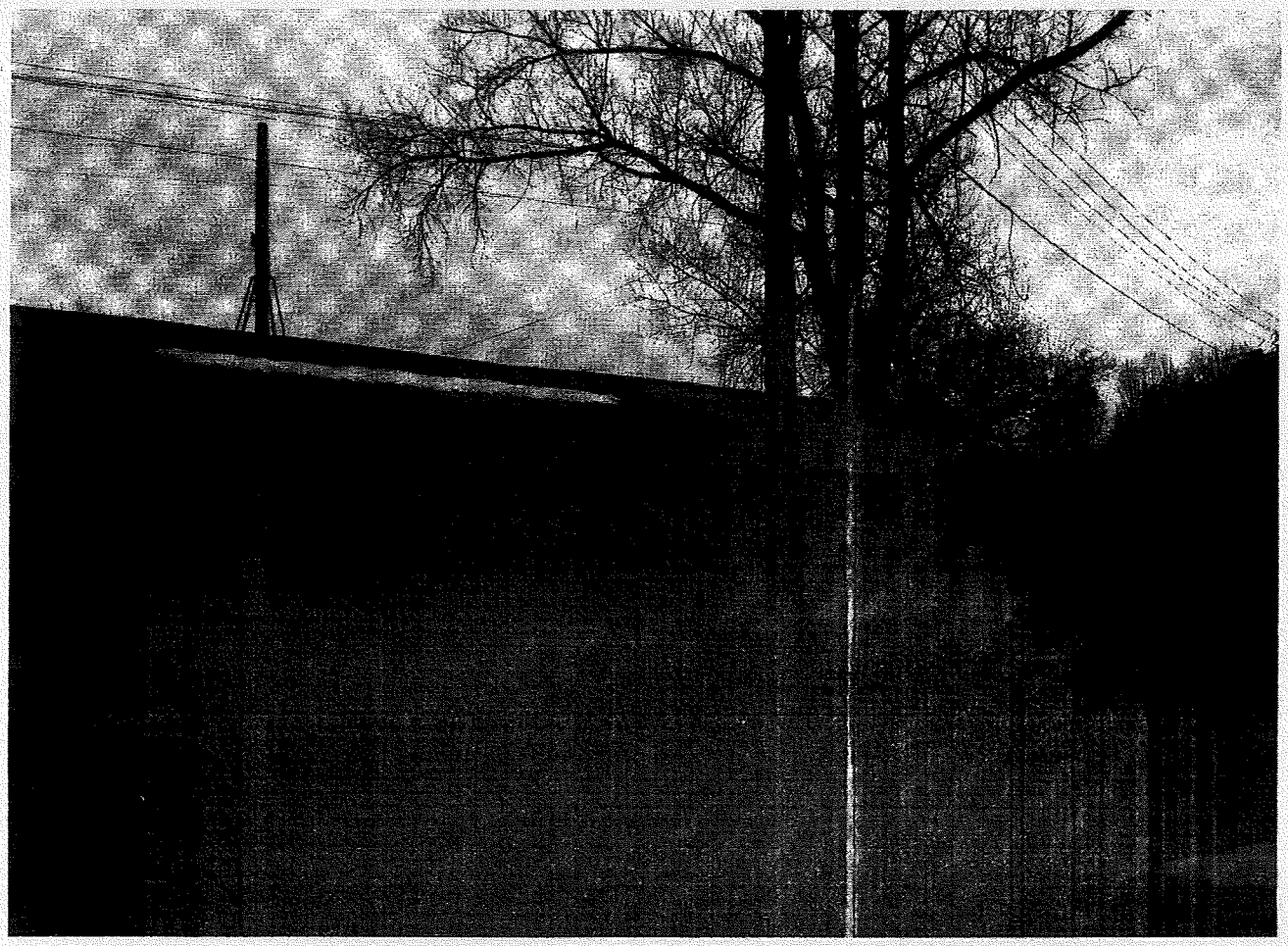

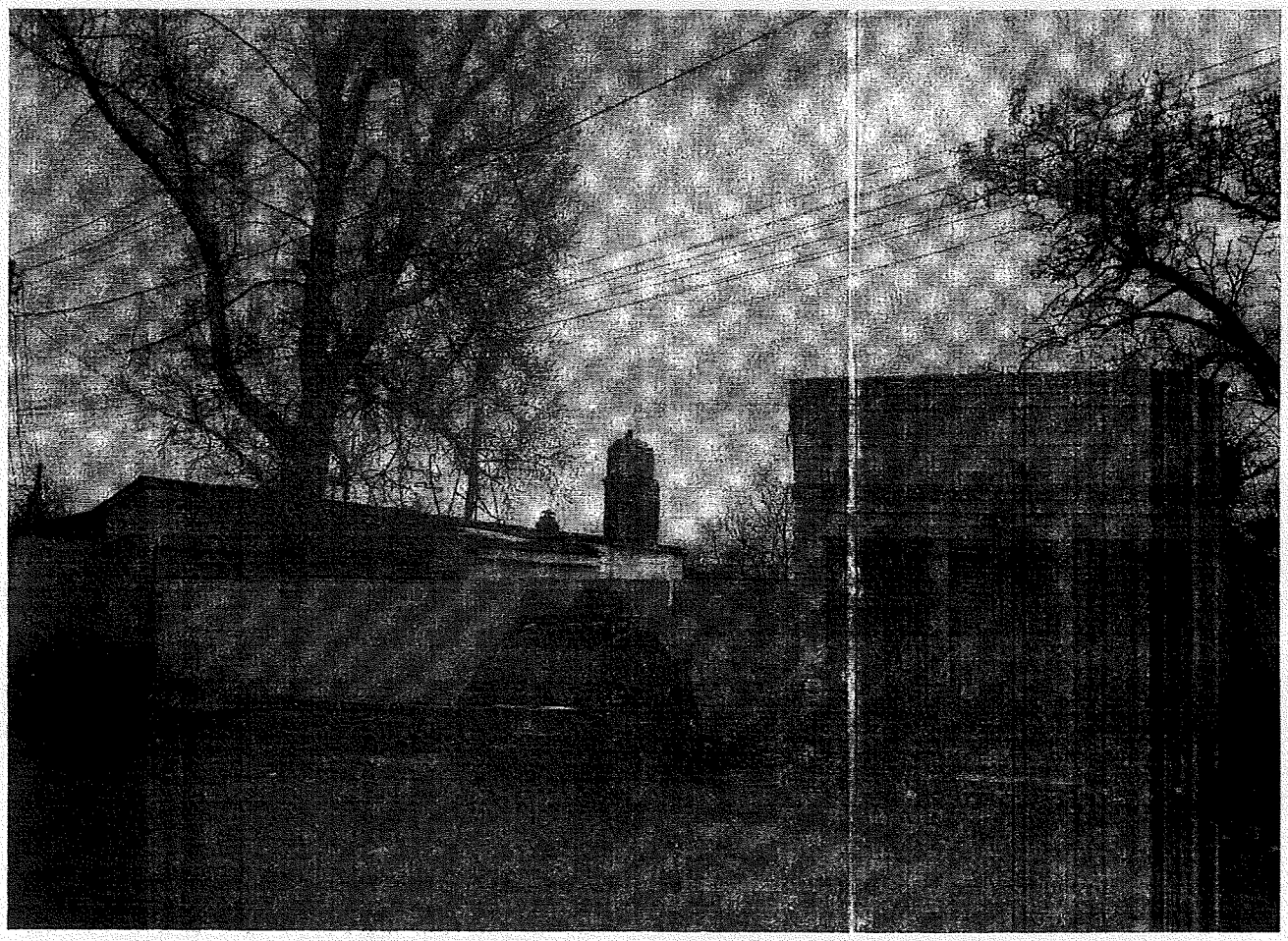

вул. Кругогірна, 4

14.03.2018

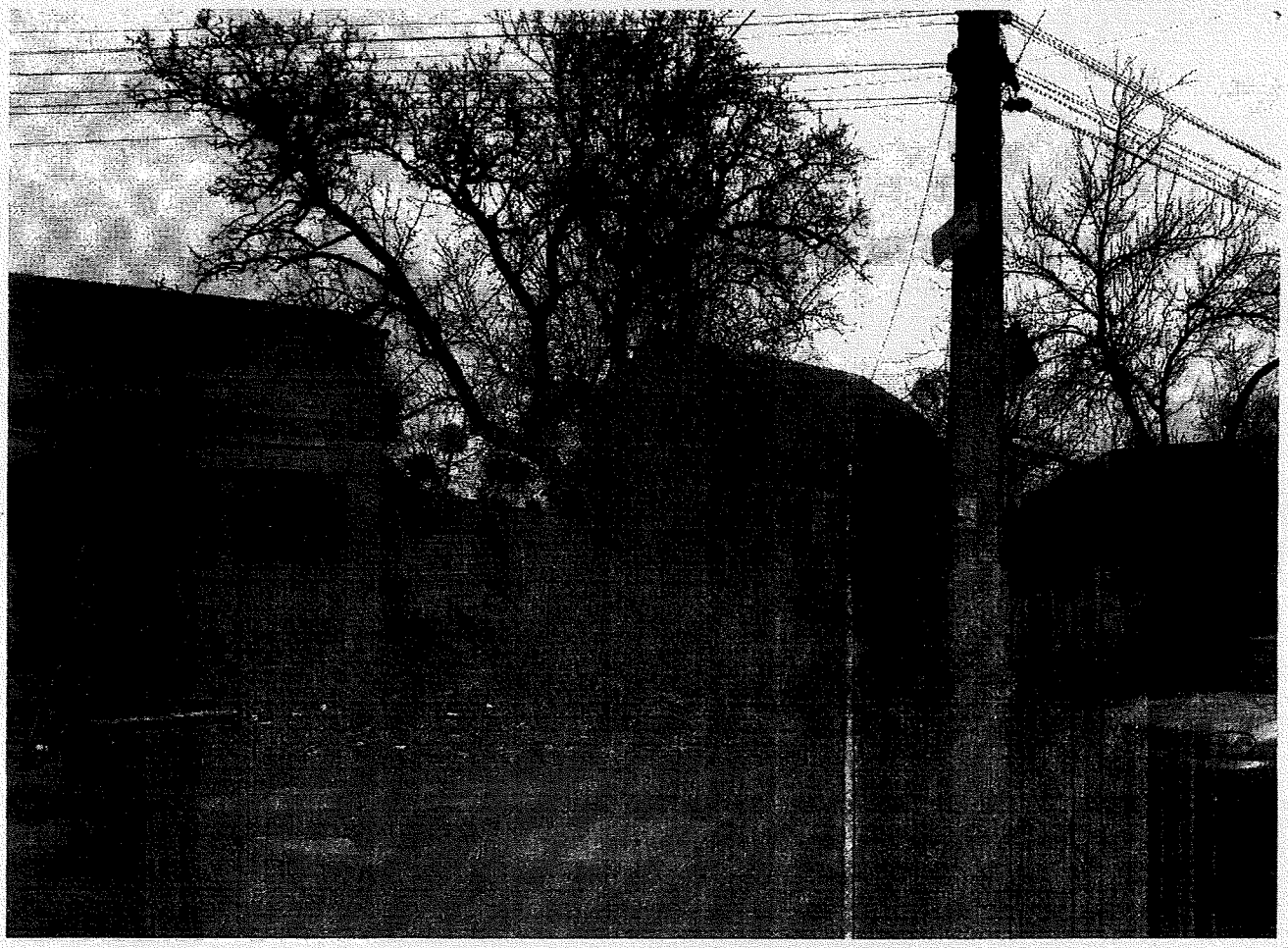

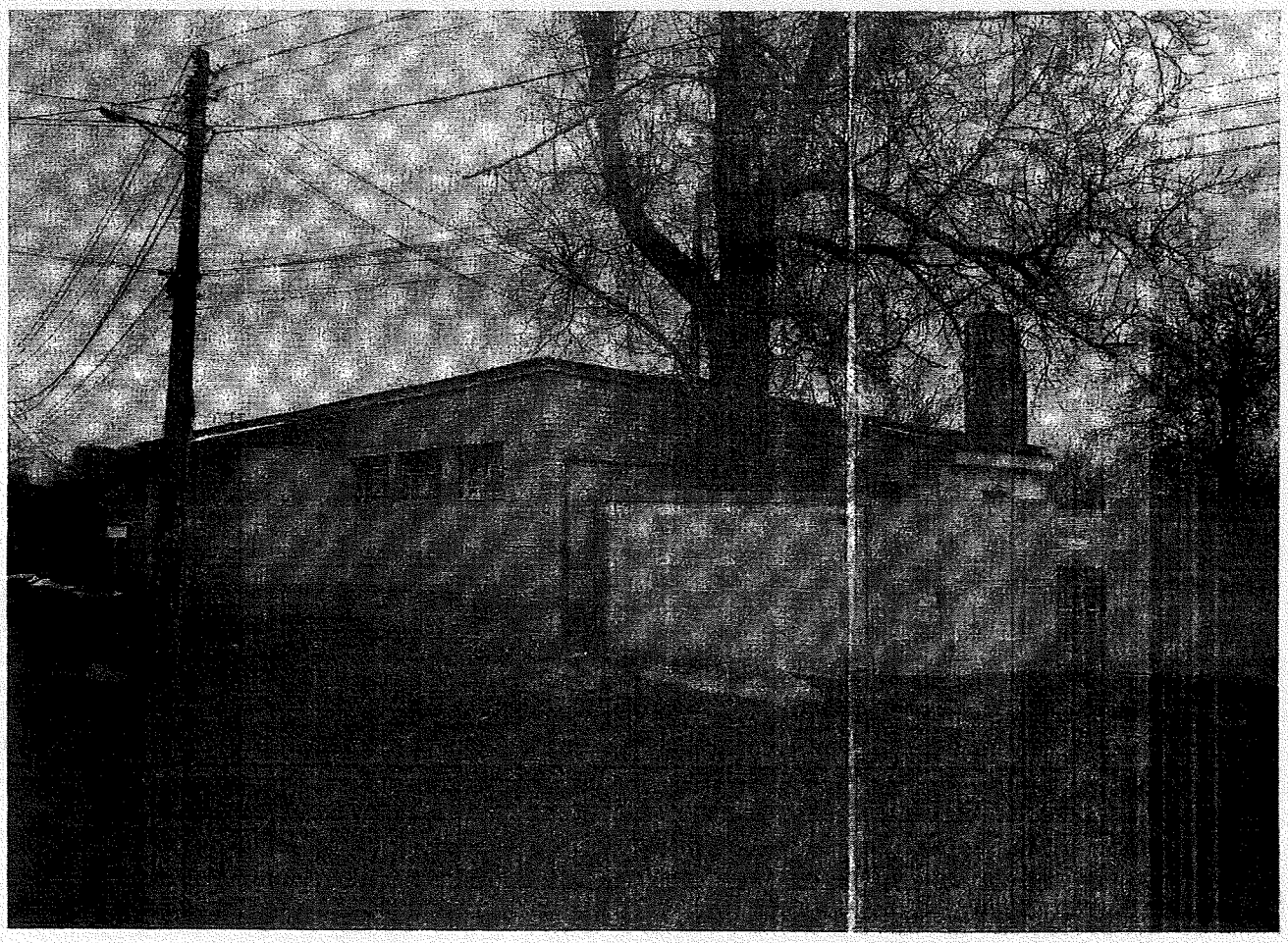

вул. Крутогірна, 4

К-26905

ВИКОНАВЧИЙ ОРГАН КИЇВСЬКОЇ МІСЬКОЇ РАДИ
(КИЇВСЬКА МІСЬКА ДЕРЖАВНА АДМІНІСТРАЦІЯ)

ДЕПАРТАМЕНТ ЗЕМЕЛЬНИХ РЕСУРСІВ

вул. Хрещатик, 32-а, м. Київ, 01601, тел. (044) 279-58-72, ф. (044) 288-07-57,
БУ "Контактний центр міста Києва"(044) 15-51, E-mail: dzr@kievcity.gov.ua Код ЄДРПОУ 26199097

25.01.17 № 057021-1347
на № _____ *від* _____

Заступнику міського голови –
секретарю Київської міської ради
Прокопіву В.В.

Постійна комісія Київської міської ради з питань транспорту, зв'язку та реклами

Постійна комісія Київської міської ради з питань містобудування, архітектури та землекористування

Шановний Володимире Володимировичу!

При опрацюванні справи-клопотання К-26905, Департаментом земельних ресурсів виконавчого органу Київської міської ради (Київської міської державної адміністрації) у встановленому порядку підготовлено проект рішення «Про надання дозволу на розроблення проекту землеустрою щодо відведення земельної ділянки приватному підприємству «КИЇВ-РЕСУРС» на вул. Пирогівський шлях, 34 у Голосіївському районі м. Києва для експлуатації та обслуговування залізничних колій нежитлових будівель і споруд» (ПР-11402 від 14.09.2016), в якому допущено технічну помилку в цільовому призначенні земельної ділянки.

У зв'язку з викладеним, просимо слова «для експлуатації та обслуговування залізничних колій нежитлових будівель і споруд» замінити словами «для експлуатації та обслуговування залізничних колій, нежитлових будівель і споруд».

З повагою
Директор О.Поліщук

Челомбітько 234 85 49

К-26905

Заступник міського голови - секретар
Київської міської ради

Міщенку О.Г.
Окопному О.Ю.

Надсилається лист Департаменту земельних ресурсів КМДА від 25.01.2017 до розгляду в установленому порядку в межах компетенції.

Долгополовій Ю.М.
Юнаковій С.М.

В.ПРОКОПІВ

27 січня 2017 р.
№ 08/1449

Е-26751

П.23.1.4

ВИКОНАВЧИЙ ОРГАН КИЇВСЬКОЇ МІСЬКОЇ РАДИ
(КИЇВСЬКА МІСЬКА ДЕРЖАВНА АДМІНІСТРАЦІЯ)

ДЕПАРТАМЕНТ ЗЕМЕЛЬНИХ РЕСУРСІВ

вул. Хрещатик, 32-а, м. Київ, 01601, тел. (044) 279-58-72, ф. 288-07-57,
КБУ "Контактний центр міста Києва"(044) 15-51, E-mail: dzr@kievcity.gov.ua Код ЄДРПОУ 26199097

18.01.17 № 0570291-9.20
на № 08/281-4037 від 16.12.2016

Постійна комісія Київської міської
ради з питань містобудування,
архітектури та землекористування

На виконання витягу з протоколу №28 засідання постійної комісії Київської міської ради з питань містобудування, архітектури та землекористування від 06.12.2016 стосовно земельної ділянки на вул. Дмитрівській, 1 (літери А, А`) у Шевченківському районі Департамент земельних ресурсів направляє матеріали обстеження зазначеної земельної ділянки.

Додатки на 3 арк. в 1 прим.

Заступник директора Ю.Кулаковський

Новаковський 288-09-23

вх. № 057/21151 від 20.12.2016

ВИКОНАВЧИЙ ОРГАН КИЇВСЬКОЇ МІСЬКОЇ РАДИ
(КИЇВСЬКА МІСЬКА ДЕРЖАВНА АДМІНІСТРАЦІЯ)
ДЕПАРТАМЕНТ ЗЕМЕЛЬНИХ РЕСУРСІВ

01601, м. Київ, вул. Хрещатик, 32а тел. 288 09 23

АКТ
обстеження земельної ділянки

№ 17-0032/10 від 12.01.2017 *м. Київ*

Обстеження земельної ділянки *на вул. Дмитрівській, 1 (літери А, А') у Шевченківському районі міста Києва, обліковий код 88:146:0070.*
(код земельної ділянки)
проведене посадовою особою Департаменту земельних ресурсів відповідно до Порядку здійснення самоврядного контролю за використанням і охороною земель м. Києва, затвердженого рішенням сесії Київської міської ради від 25.09.2003р. № 16/890, ст. ст. 187, 189 Земельного кодексу України *головним спеціалістом відділу землеустрою та моніторингу земель Шевченківського району Ліневичем Петром Леонідовичем*
(посада, прізвище, ім'я, по батькові)
на підставі *витягу з протоколу №28 засідання постійної комісії Київської міської ради з питань містобудування, архітектури та землекористування від 06.12.2016.*
(дата, номер)
в присутності _____
_____
_____
(посада, прізвище, ім'я, по батькові представника суб'єкта господарювання)

В ході обстеження встановлено:

- дані про земельну ділянку та її стан:
Вид документа на користування: *відсутній*
Цільове призначення: *не визначено*
Фактичне використання: *нежитлова будівля*
Площа згідно відводу: *не відводилась*
Площа по факту: *не встановлена*
Економіко-планувальна зона: *45*
Базова вартість 1 кв. м. земельної ділянки: *2169,21 грн*
Плата за землю згідно довідки підприємства: *інформація відсутня*

- результати обстеження: *здійснено обстеження земельної ділянки на вул. Дмитрівській, 1 (літери А, А') у Шевченківському районі м. Києва (обліковий код 88:146:0070).*

Відповідно до даних міського земельного кадастру, земельна ділянка площею 0,0200 га (обліковий код 88:146:0070) на вул. вул. Дмитрівській, 1 на підставі технічної звіту по встановленню зовнішніх меж землекористування обліковується за товариством з обмеженою відповідальністю "СЮЇТА".

За поданням Департаменту земельних ресурсів Київська міська рада не приймала рішень щодо передачі (надання) зазначеної земельної ділянки в користування чи власність.

Інформація про реєстрацію прав на користування (власності) вказаною земельною ділянкою відповідно до Закону України „Про Державний земельний кадастр" та Закону України „Про державну реєстрацію речових прав на нерухоме майно та їх обтяжень" в Департаменті земельних ресурсів відсутня.

Під час обстеження встановлено, що на зазначеній земельній ділянці розташована одноповерхова нежитлова будівля.

Додатки: *план-схема земельної ділянки*

(план-схема земельної ділянки – обов'язково, інші необхідні матеріали)

Посадова особа Департаменту земельних ресурсів _____ *(підпис)* *Ліневич П.Л.* *(прізвище, і. б.)*

При обстеженні були присутні: _____ _____

_____ *(підпис)* _____ *(прізвище ,і. б.)*

Доповнення та зауваження до акту: _____

З актом ознайомлений, копію акту отримав _____ *(підпис)* _____ *(прізвище, і. б.)*

Копія акту відправлена поштою _____ *(дата)* *вих. №* _____

Начальник відділу землеустрою та моніторингу земель Шевченківського району _____ *(підпис)* *Новаковський Д.І.* *(прізвище, і. б.)*

К-26751

ВИКОНАВЧИЙ ОРГАН КИЇВСЬКОЇ МІСЬКОЇ РАДИ
(КИЇВСЬКА МІСЬКА ДЕРЖАВНА АДМІНІСТРАЦІЯ)

ДЕПАРТАМЕНТ ЗЕМЕЛЬНИХ РЕСУРСІВ

вул. Хрещатик, 32-а, м. Київ, 01601, тел. (044) 279-58-72, ф. 288-07-57,
КБУ "Контактний центр міста Києва"(044) 15-51, E-mail: dzr@kievcity.gov.ua Код ЄДРПОУ 26199097

21.04.17 № 0570291-7151
на № 08/281-946 від 22.03.2017

Постійна комісія Київської міської
ради з питань містобудування,
архітектури та землекористування

На виконання витягу з протоколу №3 засідання постійної комісії Київської міської ради з питань містобудування, архітектури та землекористування від 28.02.2017 стосовно земельної ділянки на вул. Дмитрівській, 1 (літери А, А`) у Шевченківському районі Департамент земельних ресурсів направляє матеріали фотофіксації зазначеної земельної ділянки.

Додатки на 2 арк. в 1 прим.

Заступник директора Ю.Кулаковський

Новаковський 288-09-23

вх. № 057/5010 від 23.03.2017

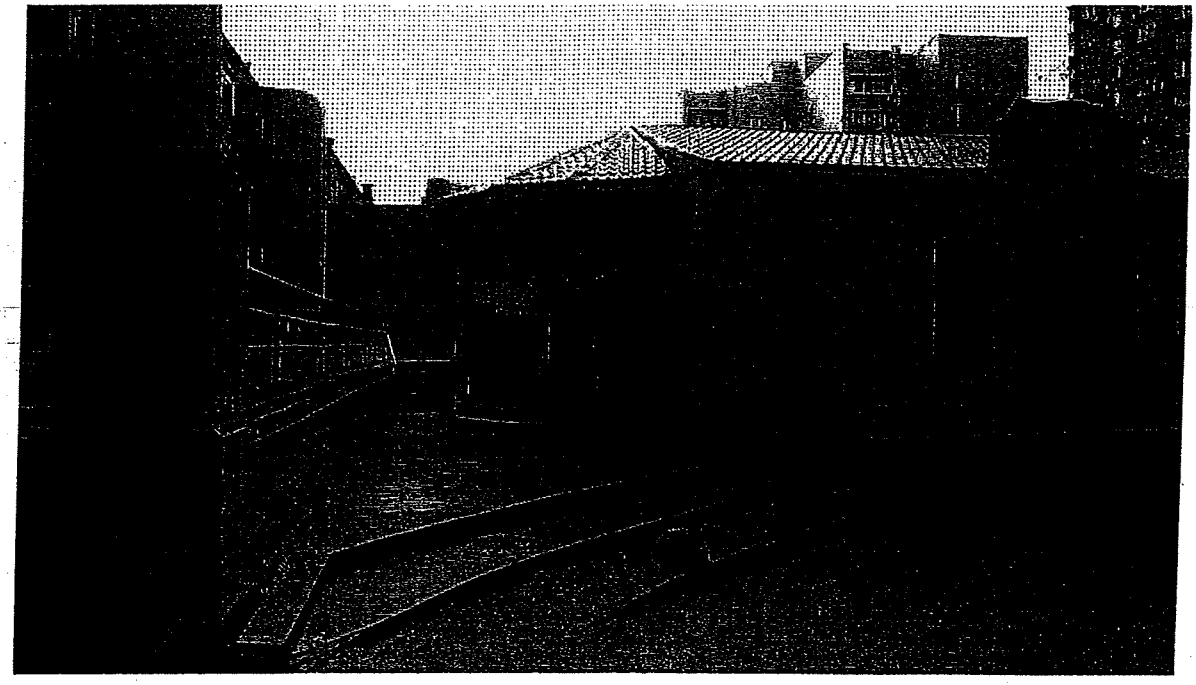

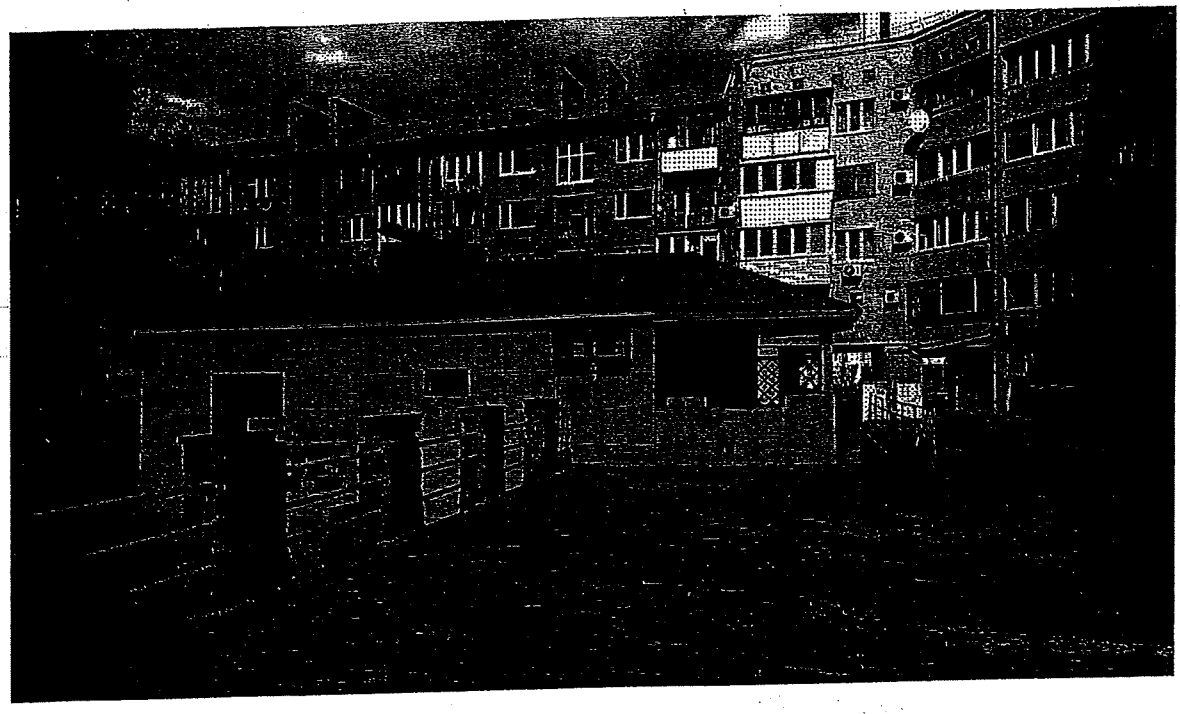

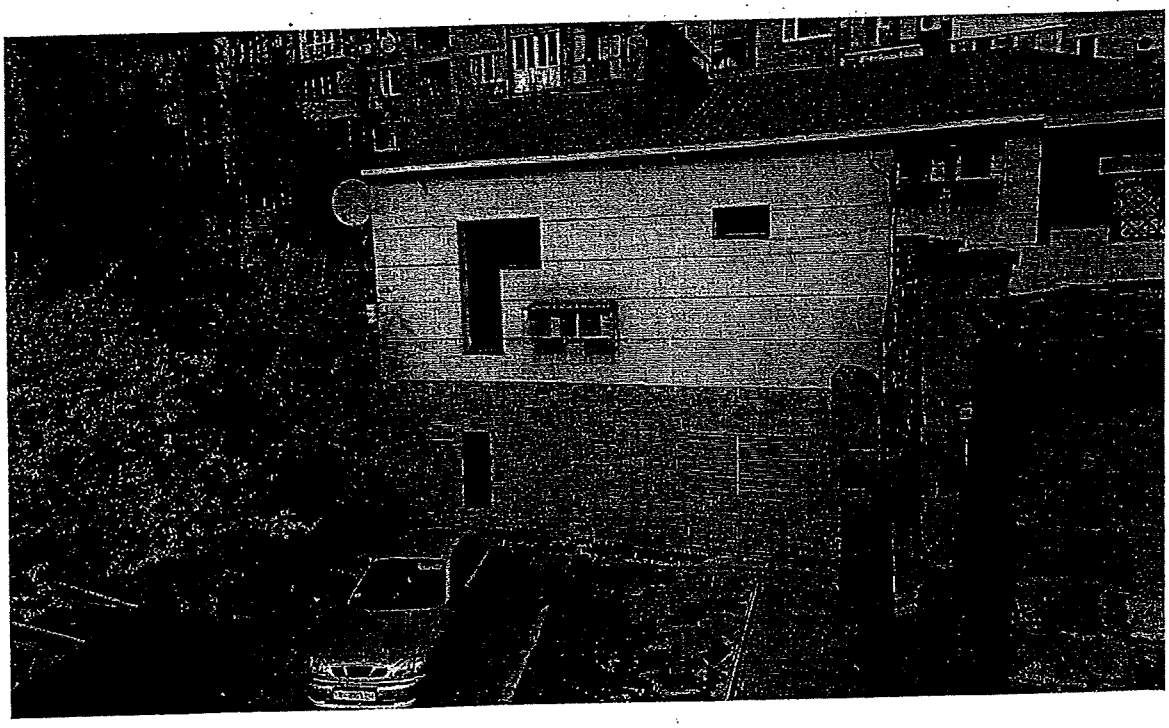

23.2. Розгляд справ-клопотань ***(надання дозволів на розроблення проектів землеустрою щодо відведення земельних ділянок - юридичні особи):***

		Голосіївський район
1.	К-28053 **ПР-14915**	Публічне акціонерне товариство «Укртелеком» вул. Івана Сірка, 2 в оренду на 15 років площа 0,97 га для обслуговування та експлуатації існуючих будівель та споруд зв'язку **(доручення заступника міського голови – секретаря Київської міської ради від 14.12.2017 №08/231-3192/ПР)** *Проект рішення підтриманий постійною комісією Київської міської ради з питань транспорту, зв`язку та реклами.*
2.	К-26905 **ПР-11402 від 14.09.2016**	Приватне підприємство «КИЇВ-РЕСУРС» вул. Пирогівський шлях, 34 в оренду на 10 років площа 2,24 га для експлуатації та обслуговування залізничних колій нежитлових будівель і споруд **(доручення заступника міського голови – секретаря Київської міської ради від 20.09.2016 №08/231-3886/ПР)** *До постійної комісії Київської міської ради з питань містобудування, архітектури та землекористування надійшов лист Департаменту земельних ресурсів виконавчого органу Київської міської ради (Київської міської державної адміністрації) від 27.01.2017 вх. №08/1449 щодо виправлення технічної помилки, а саме: слова «для експлуатації та обслуговування залізничних колій нежитлових будівель і споруд» замінити словами «для експлуатації та обслуговування залізничних колій, нежитлових будівель і споруд».* *Відповідно до витягу від 28.02.2018 №08/289-57 з протоколу №2/49 від 14.02.2018 засідання постійної комісії Київської міської ради з питань транспорту, зв`язку та реклами, відповідно до якого постійній комісії Київської міської ради з питань містобудування, архітектури та землекористування рекомендовано відкласти розгляд зазначеного проекту рішення до затвердження скоригованого проекту будівництва транспортної розв'язки на примиканні проспекту Науки до Столичного шосе у Голосіївському районі м. Києва, оскільки частина земельної ділянки потрапляє в проектні межі відведення землі для будівництва вказаної транспортної розв'язки та потребує визначення меж земельної ділянки необхідної під забудову.* *До постійної комісії Київської міської ради з питань містобудування, архітектури та землекористування надійшов лист ПП «КИЇВ-РЕСУРС» від 23.05.2018 вх. №08/9196 щодо надання інформації та з проханням запросити представника ПП «КИЇВ-РЕСУРС» на засідання постійної комісії.*
		Печерський район
3.	К-31190	ПУБЛІЧНЕ АКЦІОНЕРНЕ ТОВАРИСТВО «УКРТЕЛЕКОМ» вул. Інститутська, 13а

	ПР-14606 від 17.11.2017	в оренду на 10 років площа 0,08 га для розміщення та експлуатації об'єктів і споруд телекомунікацій **(доручення заступника міського голови – секретаря Київської міської ради від 20.11.2017 №08/231-2762/ПР)** *Проект рішення **підтриманий** постійною комісією Київської міської ради з питань культури, туризму та інформаційної політики **з рекомендаціями, а саме: у назві та пункті 1 проекту рішення слово «розміщення» виключити** (витяг від 11.05.2018 №08/292-181 з протоколу засідання цієї комісії №9/69 від 11.05.2018).*
Солом`янський район		
4.	К-31933 **ПР-15044**	Громадянин Андрющенко Валерій Григорович просп. Валерія Лобановського в оренду 10 років орієнтовна площа 0,01 га для будівництва та обслуговування об'єктів транспортної інфраструктури **(доручення заступника міського голови – секретаря Київської міської ради від 22.01.2018 №08/231-100/ПР)** *Відповідно до витягу від 28.02.2018 №08/289-51 з протоколу №2/49 від 14.02.2018 засідання постійної комісії Київської міської ради з питань транспорту, зв`язку та реклами, постійній комісії Київської міської ради з питань містобудування, архітектури та землекористування рекомендовано направити проект рішення на розгляд постійної комісії Київської міської ради з питань екологічної комісії.*

Голова комісії **О. Міщенко**

Секретар комісії **І. Картавий**

П.23.2.2

КИЇВСЬКА МІСЬКА РАДА

VIII СКЛИКАННЯ

К-26905

ПОСТІЙНА КОМІСІЯ КИЇВСЬКОЇ МІСЬКОЇ РАДИ З ПИТАНЬ ТРАНСПОРТУ, ЗВ'ЯЗКУ ТА РЕКЛАМИ

01044, м. Київ, вул. Хрещатик, 36 *тел./факс:(044)202-73-08*

28.02.2018№ 08/289-57

Голові постійної комісії
Київської міської ради з питань
містобудування, архітектури
та землекористування
Міщенку О.Г.

Шановний Олександре Григоровичу!

Надаємо Вам для врахування Витяг з протоколу № 2/49 від 14 лютого 2018 року засідання постійної комісії Київської міської ради з питань транспорту, зв'язку та реклами.

Склад комісії – 9 депутатів Київської міської ради

Присутні – 8 депутатів Київської міської ради, члени постійної комісії Київської міської ради з питань транспорту, зв'язку та реклами

Окопний О.Ю. – голова комісії;
Антоненко П.Д. – перший заступник голови;
Галайчук І.В. – заступник голови;
Задерейко А.І. – секретар комісії;
Майзель С.П. – член комісії;
Мондриївський В.М. – член комісії;
Сагайдак І.В. – член комісії;
Харчук С.В. – член комісії.

Відсутні – 1 депутат Київської міської ради:
Борозенець М.І. – член комісії.

Запрошені:
Сандалова Г.О. – депутат Київської міської ради;
Петровець О.Ф. – депутат Київської міської ради;
Новіков О.О.– депутат Київської міської ради;
Симонов С.А. – директор Департаменту транспортної інфраструктури;
Назаров Ю.Л. – директор Департаменту інформаційно-комунікаційних технологій;
Світличний О.П. – заступник директора департаменту економіки та інвестицій;

Єрмолаєв О.М. – начальник управління землеустрою та моніторингу земель Департаменту земельних ресурсів;
Головченко С.Є. – заступник генерального директора КК «Київавтодор»;
Савтир С.В. – начальник Комунальної служби перевезень КМДА;
Круценко В.І. – в.о. директора КП «Київміськсвітло»;
Шаров В.О. – перший заступник директора КП «Київдорсервіс»;
Ломко М.А. – начальник відділу забудови Департаменту містобудування та архітектури;
Охотніков О.К. – директор дирекції будівництва КП «Київський метрополітен»;
Васильцов М.Ф. – заступник директора КП «Дирекція будівництва шляхово-транспортних споруд м. Києва»;
Шевченко Д.Д. – представник Департаменту інформаційно-комунікаційних технологій;
Дирконос С.В. – представник ТОВ «Коніка»;
Чернов В.В. – представник ТОВ «Коніка»;
Швець В.О. – представник ініціативної групи щодо опрацювання місцевої ініціативи стосовно невідкладного завершення будівництва станції метрополітену «Львівська брама»;
Козловський О.В. – представник територіальної громади м. Києва;
Колесник С.Л. – мешканець будинку по вул. П.Чубинського, 4 а;
Пархоменко А.А. - мешканець будинку по вул. П.Чубинського, 4 а;
Дюжев С.А. – головний спеціаліст «Інститут архітектури та менеджменту»;
Бобровник С.І. – голова правління об'єднаного кооперативу по будівництву та експлуатації колективних автостоянок «Дніпровський»;
Шашкіна Л.О. – член правління об'єднаного кооперативу по будівництву та експлуатації колективних автостоянок «Дніпровський».

Порядок денний:

7. Про повторний розгляд проекту рішення Київської міської ради «Про надання дозволу на розроблення проекту землеустрою щодо відведення земельної ділянки приватному підприємству «КИЇВ-РЕСУРС» на вул. Пирогівський шлях, 34 у Голосіївському районі м. Києва для експлуатації та обслуговування залізничних колій нежитлових будівель і споруд» (К-26905) *доручення заступника міського голови – секретаря Київської міської ради від 20.09.2016 № 08/231-3886/ПР (Доповідач О.Поліщук).*

8. СЛУХАЛИ:

Окопного О.Ю. – головуючого на засіданні – голову комісії про розгляд проекту рішення Київської міської ради повторний розгляд проекту рішення Київської міської ради «Про надання дозволу на розроблення проекту землеустрою щодо відведення земельної ділянки приватному підприємству «КИЇВ-РЕСУРС» на вул. Пирогівський шлях, 34 у Голосіївському районі м. Києва для експлуатації та обслуговування залізничних колій нежитлових будівель і споруд» (К-26905) *доручення заступника міського голови – секретаря Київської міської ради від 20.09.2016 № 08/231-3886/ПР.*

ВИСТУПИЛИ: О.Єрмолаєв, О.Окопний.

УХВАЛИЛИ: рекомендувати постійній комісії Київської міської ради з питань містобудування, архітектури та землекористування, відповідно до листа комунального підприємства «Дирекція будівництва шляхово-транспортних споруд м. Києва» від 11.01.2018 № 31-81, відкласти розгляд зазначеного проекту рішення Київської міської ради до затвердження скоригованого проекту будівництва транспортної розв'язки на примиканні проспекту Науки до Столичного шосе у Голосіївському районі м. Києва, оскільки частина земельної ділянки (кадастровий номер 82:414:032) потрапляє в проектні межі відведення землі для будівництва вказаної транспортної розв'язки та потребує визначення меж земельної ділянки необхідної під забудову.

ГОЛОСУВАЛИ: «ЗА» - 6, «ПРОТИ» - 0, «УТРИМАЛОСЬ» - 0, «НЕ ГОЛОСУВАЛИ» - 2.
Рішення прийнято.

З оригіналом згідно.

Голова комісії О.Окопний

Секретар комісії А.Задерейко

CEMENT.UA
ПРИВАТНЕ ПІДПРИЄМСТВО
«КИЇВ-РЕСУРС»

К-26905

Київська міська рада
23.05.2018 № **08/9196**

Голові комісії з питань містобудування,
архітектури та землекористування

п. МІЩЕНКО О.Г.

Шановний Олександр Григорович!

До Вас звертається Приватне підприємство « Київ-Ресурс» по питанню надання договору оренди земельної ділянки із під'їзними залізничними коліями та допоміжними нежитловими будівлями у вигляді прирейкового вузла та складу сировини, **справа К-26905, яка розглядається ще з 2016 року (ПР-11402 від 14.09.2016 р). .**

Приватне підприємство « Київ-Ресурс»- це одне з великих виробничих підприємств по виготовленню цементу та його похідних і постачає їх на будівельні майданчики міста, в області України та ближнього зарубіжжя.

Тому питання експлуатації залізничних колій для Нашого підприємства дуже важливо.

ПП « Київ-Ресурс» має договір № 8304-Є/ЦГЛ-2017 з Регіональною філією « Південно-Західна Залізниця», на надання послуг, пов'язаних з організацією та перевезенням вантажів у внутрішньому та міжнародному сполученнях (експорт,імпорт), а також має навчений склад робітників, які пройшли курс навчання по безпечній експлуатації залізничного транспорту.

Відповідно до витягу від 28.02.2018 року №8/289-57 на засіданні постійної комісії з питань транспорту, зв'язку та реклами було рекомендовано комісії, яку Ви очолюєте відкласти розгляд зазначеного проекту рішення, до затвердження проекту будівництва транспортної розв'язки на проспекті Науки-Столичному шосе.

Але наше підприємство розміщено далеко від зони будівництва цієї транспортної розв'язки (копія ситуаційного плану прикладається).

Просимо розглянути справу К-26905 на засіданні комісії з питань містобудування,архітектури та землекористування та винести рішення що до надання договору оренди земельної ділянки для експлуатації залізничних колій та виробничих будівель для проведення виробничої діяльності .

На засідання комісії просимо запросити. в особі директора.

З повагою,
директор С.О. Пантюхов

Україна
м. Київ
«КИЇВ-РЕСУРС»
Приватне підприємство
Ідентифікаційний код 30931322

Вик.Жиляєва Владислава Тадеушівна
(067)3917634

ПП «КИЇВ-РЕСУРС»
Юр. адреса: 02099 Україна, м. Київ, вул. Бориспільська, 9
код ЕДРПОУ 30931322
р/р 26003510874 в АТ «Райффайзен Банк АВАЛЬ»
МФО 380805

Поштова адреса та місцезнаходження:
03680 Україна, м. Київ, вул. Червонопрапорна, 34
тел./факс: /044/ 502-32-02, 502-32-03, 495-33-33
E-mail: INFO@CEMENT.UA
WWW.CEMENT.UA

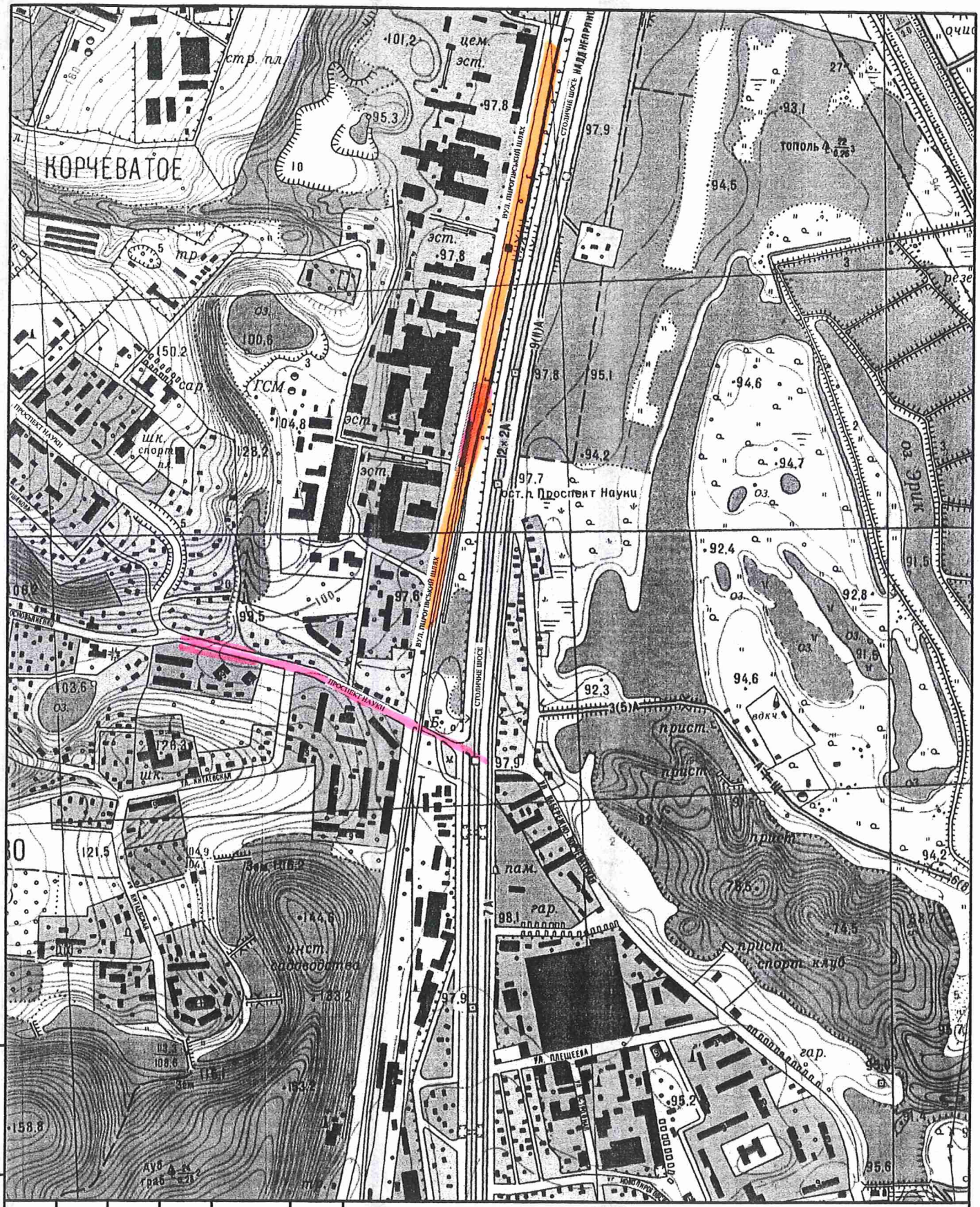

http://blitz.com.ua тел. 097-603-23-51 або 066-665-84-48

Взам.інв.N	
Підпис і дата	
Інв.N подл.	

Зм.	Кіл.	Лист	№док	Підпис	Дата
Директор	Крупченко О.М.				
Геодезист	Крупченко О.М.				

Замовник: ПП «КИЇВ-РЕСУРС»

Ситуаційний план земельної ділянки за адресою: м. Київ, вул. Пирогівський шлях 34.

План ділянки

Масштаб: 1:10000

Стадія	Лист	Листів
РП	2	1

ФО-П Крупченко О.М.

Сертифікований інженер-геодезист. Серт. №010115, виданий 16.05.2013 р.

Свідоцтво про підвищення кваліфікації інженера-геодезиста № 13 02070743/000103-17, видано 23.02.2017 р.

П.23.2.3

КИЇВСЬКА МІСЬКА РАДА

VIII СКЛИКАННЯ К-31190

ПОСТІЙНА КОМІСІЯ З ПИТАНЬ КУЛЬТУРИ, ТУРИЗМУ ТА ІНФОРМАЦІЙНОЇ ПОЛІТИКИ

01044, м. Київ, вул. Хрещатик, 36 *тел.:(044)202-72-25; тел./факс(044)202-73-05*

11.05.2018 № 08/292-181

Витяг з протоколу № 9/69
чергового засідання постійної комісії Київської міської ради
з питань культури, туризму та інформаційної політики (Комісії)

від 11.05.2018

Місце проведення: Київська міська рада, м. Київ, вул. Хрещатик, 36, кімн.1017 (10-й поверх), початок засідання – 10.00.

Склад Комісії: 5 депутатів Київської міської ради.

Присутні: 4 депутатів Київської міської ради, члени комісії:

Муха Вікторія Вячеславівна – голова Комісії, головуюча (відсутня під час розгляду питання №4);
Бенюк Богдан Михайлович – заступник голови Комісії;
Поживанов Олександр Михайлович – секретар Комісії (відсутній під час формування та голосування за порядок денний, розгляду питання №2);
Таранов Андрій Володимирович – член Комісії.

Відсутні: 1 депутат:
Березницька Людмила Іванівна – член Комісії.

Запрошені та присутні:

Тупчієнко Наталія Леонідівна – начальник відділу Департаменту культури Києва виконавчого органу Київської міської ради (Київської міської державної адміністрації);

Мосійчук Юрій Автономович – заступник директора Департаменту земельних ресурсів виконавчого органу Київської міської ради (Київської міської державної адміністрації);

Шульгін Анатолій Іванович – керівник групи ПАТ «Укртелеком»;

Фролов Анатолій Олександрович – голова Київського Міського Центру, член ГО «Українське товариство охорони пам'яток історії та культури» (УТОПІК).

СЛУХАЛИ: Муху В.В., яка відповідно до ст. 3-6 Регламенту Київської міської ради звернулася до депутатів Комісії з пропозицією заявити про наявність реального чи потенційного конфлікту інтересів.

Заяв не надійшло.

Порядок денний.

4. **Повторний** розгляд **проекту рішення Київської міської ради** «Про надання дозволу на розроблення проекту землеустрою щодо відведення земельної ділянки ПАТ "УКРТЕЛЕКОМ" на вул. Інститутській, 13 а у Печерському районі м. Києва для розміщення та експлуатації об'єктів і споруд телекомунікацій» К-31190 (подання заступника голови Київської міської державної адміністрації О. Спасибка; доручення заступника міського голови-секретаря Київської міської ради від 20.11.2017 №08/231-2762/ПР).

Розгляд (обговорення) питань порядку денного:

4. **Повторний** розгляд **проекту рішення Київської міської ради** «Про надання дозволу на розроблення проекту землеустрою щодо відведення земельної ділянки ПАТ "УКРТЕЛЕКОМ" на вул. Інститутській, 13 а у Печерському районі м. Києва для розміщення та експлуатації об'єктів і споруд телекомунікацій» К-31190 (подання заступника голови Київської міської державної адміністрації О. Спасибка; доручення заступника міського голови-секретаря Київської міської ради від 20.11.2017 №08/231-2762/ПР).

СЛУХАЛИ: Поживанова О.М. про проект рішення Київської міської ради «Про надання дозволу на розроблення проекту землеустрою щодо відведення земельної ділянки ПАТ "УКРТЕЛЕКОМ" на вул. Інститутській, 13 а у Печерському районі м. Києва для розміщення та експлуатації об'єктів і споруд телекомунікацій».

ВИСТУПИЛИ: Мосійчук Ю.А., Тупчієнко Н.Л., Шульгін А.І., Фролов А.О.

Під час доповіді та обговорення зазначено, що на земельній ділянці знаходиться будівля АТС. Незважаючи на те, що зазначена земельна ділянка розташована в Центральному історичному ареалі, архітектурній охоронній зоні, вказана будівля не є пам'яткою культурної спадщини. Запропоновано у назві та пункті 1 проекту рішення слово «розміщення» виключити.

ВИРІШИЛИ: **проект рішення Київської міської ради** «Про надання дозволу на розроблення проекту землеустрою щодо відведення земельної ділянки ПАТ "УКРТЕЛЕКОМ" на вул. Інститутській, 13 а у Печерському районі м. Києва для розміщення та експлуатації об'єктів і споруд телекомунікацій» **підтримати з рекомендаціями**, а саме: у назві та пункті 1 проекту рішення слово «розміщення» виключити.

ГОЛОСУВАЛИ: «за» - 3, «проти» - 0, «утрималось» - 0, «не голосували» - 0.

Рішення прийнято.

Голова комісії Муха В.В.

Секретар комісії Поживанов О.М.

П.23.2.4

КИЇВСЬКА МІСЬКА РАДА

VIII СКЛИКАННЯ К-31933

ПОСТІЙНА КОМІСІЯ КИЇВСЬКОЇ МІСЬКОЇ РАДИ З ПИТАНЬ ТРАНСПОРТУ, ЗВ'ЯЗКУ ТА РЕКЛАМИ

01044, м. Київ, вул. Хрещатик, 36 *тел./факс:(044)202-73-08*

28.02.2018№ 08/289-51

Голові постійної комісії
Київської міської ради з питань
містобудування, архітектури
та землекористування
Міщенку О.Г.

Шановний Олександре Григоровичу!

Надаємо Вам для врахування Витяг з протоколу № 2/49 від 14 лютого 2018 року засідання постійної комісії Київської міської ради з питань транспорту, зв'язку та реклами.

Склад комісії – 9 депутатів Київської міської ради

Присутні – 8 депутатів Київської міської ради, члени постійної комісії Київської міської ради з питань транспорту, зв'язку та реклами

Окопний О.Ю. – голова комісії;
Антоненко П.Д. – перший заступник голови;
Галайчук І.В. – заступник голови;
Задерейко А.І. – секретар комісії;
Майзель С.П. – член комісії;
Мондриївський В.М. – член комісії;
Сагайдак І.В. – член комісії;
Харчук С.В. – член комісії.

Відсутні – 1 депутат Київської міської ради:
Борозенець М.І. – член комісії.

Запрошені:
Сандалова Г.О. – депутат Київської міської ради;
Петровець О.Ф. – депутат Київської міської ради;
Новіков О.О.– депутат Київської міської ради;
Симонов С.А. – директор Департаменту транспортної інфраструктури;
Назаров Ю.Л. – директор Департаменту інформаційно-комунікаційних технологій;
Світличний О.П. – заступник директора департаменту економіки та інвестицій;

Єрмолаєв О.М. – начальник управління землеустрою та моніторингу земель Департаменту земельних ресурсів;
Головченко С.Є. – заступник генерального директора КК «Київавтодор»;
Савтир С.В. – начальник Комунальної служби перевезень КМДА;
Круценко В.І. – в.о. директора КП «Київміськсвітло»;
Шаров В.О. – перший заступник директора КП «Київдорсервіс»;
Ломко М.А. – начальник відділу забудови Департаменту містобудування та архітектури;
Охотніков О.К. – директор дирекції будівництва КП «Київський метрополітен»;
Васильцов М.Ф. – заступник директора КП «Дирекція будівництва шляхово-транспортних споруд м. Києва»;
Шевченко Д.Д. – представник Департаменту інформаційно-комунікаційних технологій;
Дирконос С.В. – представник ТОВ «Коніка»;
Чернов В.В. – представник ТОВ «Коніка»;
Швець В.О. – представник ініціативної групи щодо опрацювання місцевої ініціативи стосовно невідкладного завершення будівництва станції метрополітену «Львівська брама»;
Козловський О.В. – представник територіальної громади м. Києва;
Колесник С.Л. – мешканець будинку по вул. П.Чубинського, 4 а;
Пархоменко А.А. - мешканець будинку по вул. П.Чубинського, 4 а;
Дюжев С.А. – головний спеціаліст «Інститут архітектури та менеджменту»;
Бобровник С.І. – голова правління об'єднаного кооперативу по будівництву та експлуатації колективних автостоянок «Дніпровський»;
Шашкіна Л.О. – член правління об'єднаного кооперативу по будівництву та експлуатації колективних автостоянок «Дніпровський».

Порядок денний:

18. Про розгляд проекту рішення Київської міської ради «Про надання дозволу на розроблення проекту землеустрою щодо відведення земельної ділянки громадянину Андрющенку Валерію Григоровичу на просп. Валерія Лобановського у Солом'янському районі м. Києва для будівництва та обслуговування об'єктів транспортної інфраструктури» (К-31933) *доручення заступника міського голови – секретаря Київської міської ради від 22.01.2018 № 08/231-100/ПР (Доповідач О.Поліщук).*

19. СЛУХАЛИ:

Окопного О.Ю. – головуючого на засіданні – голову комісії про розгляд проекту рішення Київської міської ради «Про надання дозволу на розроблення проекту землеустрою щодо відведення земельної ділянки громадянину Андрющенку Валерію Григоровичу на просп. Валерія Лобановського у Солом'янському районі м. Києва для будівництва та обслуговування об'єктів транспортної інфраструктури» (К-31933) *доручення заступника міського голови – секретаря Київської міської ради від 22.01.2018 № 08/231-100/ПР.*

ВИСТУПИЛИ: О.Єрмолаєв, О.Окопний.

УХВАЛИЛИ: рекомендувати постійній комісії Київської міської ради з питань містобудування, архітектури та землекористування направити проект рішення Київської міської ради «Про надання дозволу на розроблення проекту землеустрою щодо відведення земельної ділянки громадянину Андрющенку Валерію Григоровичу на просп. Валерія Лобановського у Солом'янському районі м. Києва для будівництва та обслуговування об'єктів транспортної інфраструктури» (К-31933) *доручення заступника міського голови – секретаря Київської міської ради від 22.01.2018 № 08/231-100/ПР* на розгляд постійної комісії Київської міської ради з питань екологічної політики та повернутися до його розгляду після отримання відповідних висновків зазначеної постійної комісії.

ГОЛОСУВАЛИ: «ЗА» - 6, «ПРОТИ» - 0, «УТРИМАЛОСЬ» - 0, «НЕ ГОЛОСУВАЛИ» - 2.

Рішення прийнято.

З оригіналом згідно.

Голова комісії О.Окопний

Секретар комісії А.Задерейко

23.3. Розгляд справ-клопотань ***(надання дозволів на розроблення проектів землеустрою щодо відведення земельних ділянок - громадяни):***

		Голосіївський район
1.	К-33583 **ПР-16203**	Громадянин Слободюк Олександр Миколайович вул. Назарія Яремчука, 60 у власність площа 0,10 га для будівництва і обслуговування жилого будинку, господарських будівель і споруд **(доручення заступника міського голови – секретаря Київської міської ради від 26.04.2018 №08/231-1439/ПР)**
2.	К-33497 **ПР-16204**	Громадянин Кривенчук Віталій Володимирович вул. Свято-Георгіївська, 74а у власність площа 0,10 га для будівництва та обслуговування жилого будинку, господарських будівель та споруд **(доручення заступника міського голови – секретаря Київської міської ради від 26.04.2018 №08/231-1438/ПР)**
3.	К-33498 **ПР-16206**	Громадянин Татауров Іван Михайлович вул. Свято-Георгіївська, 74в у власність площа 0,10 га для будівництва та обслуговування жилого будинку, господарських будівель та споруд **(доручення заступника міського голови – секретаря Київської міської ради від 26.04.2018 №08/231-1437/ПР)**
4.	К-33582 **ПР-16182**	Громадянин Терпіловський Сергій Олексійович вул. Назарія Яремчука, 62 у власність площа 0,10 га для будівництва і обслуговування жилого будинку, господарських будівель і споруд **(доручення заступника міського голови – секретаря Київської міської ради від 26.04.2018 №08/231-1431/ПР)**
5.	К-33499 **ПР-16177**	Громадянин Волинцев Олександр Сергійович вул. Свято-Георгіївська, 74б у власність площа 0,10 га для будівництва та обслуговування жилого будинку, господарських будівель та споруд **(доручення заступника міського голови – секретаря Київської міської ради від 26.04.2018 №08/231-1414/ПР)**

6.	К-31830 **ПР-14807**	Громадянин Горбатюк Володимир Ілліч вул. Свято-Георгіївська у власність площа 0,10 га для будівництва і обслуговування жилого будинку, господарських будівель і споруд **(доручення заступника міського голови – секретаря Київської міської ради від 04.12.2017 №08/231-3034/ПР)** *До постійної комісії Київської міської ради з питань містобудування, архітектури та землекористування надійшов лист гр. Горбатюка В. І. від 26.04.2018 вх. №08/Г-2091 щодо запиту про стан розгляду проекту рішення.*
7.	К-32660 **ПР-16073**	Громадянин Савостін Олександр Олександрович вул. Назарія Яремчука у власність площа 0,07 га для будівництва і обслуговування жилого будинку, господарських будівель і споруд **(доручення заступника міського голови – секретаря Київської міської ради від 17.04.2018 №08/231-1270/ПР)**
8.	К-31380 **ПР-14690 від 24.11.2017**	Громадянин Павлій Олег Володимирович вул. Риболовецька, 45є у власність площа 0,05 га для будівництва і обслуговування жилого будинку, господарських будівель і споруд **(доручення заступника міського голови – секретаря Київської міської ради від 27.11.2017 №08/231-2900/ПР)**
		Дарницький район
9.	К-33645 **ПР-16476**	Громадянка Аболмасова Тамара Степанівна вул. Лермонтова у власність площа 0,10 га для будівництва і обслуговування жилого будинку, господарських будівель і споруд **(доручення заступника міського голови – секретаря Київської міської ради від 23.05.2018 №08/231-1794/ПР)**
10.	К-31325 **ПР-14683 від 24.11.2017**	Громадянин Басенко Олександр Васильович 5-ий пров. Лермонтова у власність площа 0,10 га для будівництва і обслуговування жилого будинку, господарських будівель і споруд **(доручення заступника міського голови – секретаря Київської міської ради від 27.11.2017 №08/231-2902/ПР)**

11.	К-31506 **ПР-14743 від 28.11.2017**	Громадянка Карвась Ганна Олександрівна вул. Польова, 36-а у власність площа 0,06 га для будівництва і обслуговування жилого будинку, господарських будівель і споруд **(доручення заступника міського голови – секретаря Київської міської ради від 29.11.2017 №08/231-2974/ПР)**
12.	К-31570 **ПР-14738 від 28.11.2017**	Громадянка Пономарьова Валентина Іванівна вул. Карла Маркса, 40-а у власність площа 0,07 га для будівництва і обслуговування жилого будинку, господарських будівель і споруд **(доручення заступника міського голови – секретаря Київської міської ради від 29.11.2017 №08/231-2969/ПР)**
13.	К-31496 **ПР-14722 від 24.11.2017**	Громадянка Калініченко Ганна Олегівна пров. Івана Франка, 5-г у власність площа 0,10 га для будівництва і обслуговування жилого будинку, господарських будівель і споруд **(доручення заступника міського голови – секретаря Київської міської ради від 28.11.2017 №08/231-2922/ПР)**
14.	К-33277 **ПР-16207**	Громадянин Ламбурський Олександр Борисович 4-ий пров. Лермонтова у власність площа 0,10 га для будівництва і обслуговування жилого будинку, господарських будівель і споруд **(доручення заступника міського голови – секретаря Київської міської ради від 26.04.2018 №08/231-1436/ПР)** *До постійної комісії Київської міської ради з питань містобудування, архітектури та землекористування надійшов лист гр. Ламбурського О. Б. від 03.05.2018 вх. №08/Л-2212 щодо запиту про стан розгляду проекту рішення.*
15.	К-33202 **ПР-16236**	Громадянка Пономаренко Наталія Миколаївна 4-ий пров. Лермонтова у власність площа 0,10 га для будівництва і обслуговування, жилого будинку, господарських будівель і споруд **(доручення Київського міського голови від 03.05.2018 №08/231-1490/ПР)**

16.	К-32527 **ПР-16038**	Громадянин Бігун Максим Олександрович 5-ий пров. Лермонтова у власність площа 0,10 га для будівництва і обслуговування жилого будинку, господарських будівель і споруд **(доручення заступника міського голови – секретаря Київської міської ради від 16.04.2018 №08/231-1240/ПР)**
17.	К-32997 **ПР-15902**	Громадянин Барковський Ростислав Віталійович 4-ий пров. Лермонтова у власність площа 0,10 га для будівництва і обслуговування жилого будинку, господарських будівель і споруд **(доручення заступника міського голови – секретаря Київської міської ради від 06.04.2018 №08/231-1057/ПР)** *До постійної комісії Київської міської ради з питань містобудування, архітектури та землекористування надійшов лист гр. Барковського Р. В. від 03.05.2018 вх. №08/Б-2213 щодо запиту про стан розгляду проекту рішення.*
18.	К-31502 **ПР-14727 від 24.11.2017**	Громадянка Луценко Юлія Вікторівна вул. Лермонтова, 1-к у власність площа 0,06 га для будівництва і обслуговування жилого будинку, господарських будівель і споруд **(доручення заступника міського голови – секретаря Київської міської ради від 28.11.2017 №08/231-2917/ПР)**
19.	К-32995 **ПР-16185**	Громадянину Шувалов Ілля Валерійович 6-ий пров. Лермонтова у власність площа 0,10 га для будівництва і обслуговування жилого будинку, господарських будівель і споруд **(доручення заступника міського голови – секретаря Київської міської ради від 26.04.2018 №08/231-1430/ПР)** *До постійної комісії Київської міської ради з питань містобудування, архітектури та землекористування надійшов лист гр. Шувалова І. В від 04.05.2018 вх. №08/Ш-2249 щодо запиту про стан розгляду проекту рішення.*
Оболонський район		
20.	К-31252 **ПР-14600 від 16.11.2017**	Громадянка Шатілова-Прокопенко Катерина Євгенівна вул. 9-та Лінія (поруч ділянки № 31) у власність площа 0,03 га

		для ведення садівництва **(доручення заступника міського голови – секретаря Київської міської ради від 20.11.2017 №08/231-2782/ПР)**
		Подільський район
21.	К-31832 **ПР-14741 від 28.11.2017**	Громадянка Рибіцька Валентина Григорівна вул. Гомельська, 19-б у власність площа 0,05 га для будівництва і обслуговування жилого будинку господарських будівель і споруд **(доручення заступника міського голови – секретаря Київської міської ради від 29.11.2017 №08/231-2973/ПР)**
		Солом`янський район
22.	К-31545 **ПР-14762 від 28.11.2017**	Громадянка Дмітрієва Жанна Антонівна вул. Шевченка, 83 у власність площа 0,06 га для будівництва і обслуговування жилого будинку, господарських будівель і споруд **(доручення заступника міського голови – секретаря Київської міської ради від 29.11.2017 №08/231-2976/ПР)**
23.	К-31627 **ПР-14759 від 28.11.2017**	Громадянка Іванина Юлія Віталіївна вул. Карла Маркса, 94а у власність площа 0,07 га для будівництва і обслуговування жилого будинку, господарських будівель і споруд **(доручення заступника міського голови – секретаря Київської міської ради від 29.11.2017 №08/231-2975/ПР)**
24.	К-31581 **ПР-14740 від 28.11.2017**	Громадянка Макаренко Ірина Анатоліївна вул. Янтарна, 28 у власність площа 0,08 га для ведення садівництва **(доручення заступника міського голови – секретаря Київської міської ради від 29.11.2017 №08/231-2972/ПР)**
		Святошинський район
25.	К-31630 **ПР-14736 від 28.11.2017**	Громадянин Трусов Олександр Вікторович вул. Михайла Чалого у власність площа 0,10 га для будівництва та обслуговування жилого будинку, господарських будівель і споруд

		(доручення заступника міського голови – секретаря Київської міської ради від 29.11.2017 №08/231-2967/ПР)
26.	К-31565 **ПР-14739 від 28.11.2017**	Громадян Снігір Анастасія Петрівна вул. Теплична у власність площа 0,08 га для будівництва і обслуговування жилого будинку, господарських будівель і споруд **(доручення заступника міського голови – секретаря Київської міської ради від 29.11.2017 №08/231-2970/ПР)**
27.	К-33060 **ПР-15879**	Громадянин Гутковський Сергій Олександрович вул. Академіка Єфремова у власність площа 0,10 га для будівництва і обслуговування жилого будинку, господарських будівель і споруд **(доручення заступника міського голови – секретаря Київської міської ради від 06.04.2018 №08/231-1053/ПР)**

Голова комісії **О. Міщенко**

Секретар комісії **І. Картавий**

П.23.3.6

К-31830

Голові Постійної комісії Київської міської ради з питань містобудування, архітектури та землекористування Мізенко Олександру Григоровичу.

Горбатюк В.І. (учасник антитерористичної операції)

Заява

Прошу розглянути справу про надання дозволу на розроблення проекту щодо відведення земельної ділянки, яка знаходиться за адресою м. Київ, Голосіївський р-н, вул. Свято-Георгіївська, розмір ділянки 0,10 га. № клопотання К 31830. Та повідомити мене.

За доручення Богуна К.О

26.04.2018

Київська міська рада
26.04.2018 № 08/Г-2091

П.23.3.14

К-33277

Голові постійної комісії
Київської Міської Ради
з питань містобудування,
архітектури та землекористування
Міщенко О.В.

Лямбурський Олександр
Борисович
т.
учасник антитерористичної операції

Заява

Шановний Олександр Григорович!

Я, Лямбурський О.Б., прошу Вас розглянути на черговій комісії проект рішення К-33277 від 20.02.2018 року клопотання про надання мені дозволу на розроблення проекту землеустрою, що до відведення земельної ділянки за адресою м. Київ Дарницький р-н 4-й провулок Лермонтова, для отримання права власності для будівництва та обслуговування житлового будинку господарських споруд. Підставою для першочергового розгляду є розпорядження каб. Міністрів України від 18 серпня 2015 р. №888-р (Питання забезпечення учасників антитерористичної операції на Сході України) земельними ділянками)

До заяви додано: проект рішення, копію документів з містобудування та архітектури, копію документів, що підтверджують мою участь в антитерористичної операції на Сході України

З повагою!

Лямбурський Олександр
Борисович

05.05.18 р.

Київська міська рада
03.05.2018 № 08/Л-2212

УСЗН Броварської РДА
(ким видано)

ПОСВІДЧЕННЯ

серія Є № 007924

Прізвище Лимбурський

Ім'я Олександр

По батькові Борисович

Ідентифікаційний код 1793790

М.П.

Особистий підпис

Пред'явник цього посвідчення є інвалідом 3 групи і має право на пільги, встановлені законодавством України для ветеранів війни - інвалідів війни

ПОСВІДЧЕННЯ БЕЗТЕРМІНОВЕ І ДІЙСНЕ НА ВСІЙ ТЕРИТОРІЇ УКРАЇНИ

Дата видачі (обміну) 2017 р.

Ідентифікаційний код 1793790

М.П.

1 квітня 2020 р.

(підпис керівника установи, військового комісара)

Держзнак. КОФ. Зам.1576 2004 р. III кв.

П.23.3.17

Голові постійної комісії
Київської Міської Ради
з питань містобудування,
архітектури та землекористування
Міщенко О.В.

Барковський Ростислав Віталійович

учасник антитерористичної
операції

Київська міська рада
03.05.2018 № 08/Б-2213

Заява

Шаповський Олександр Григорович!

Я, Барковський Р.В., прошу Вас розглянути на черговій комісії проект рішення К-32997в від 29.03.2018 року клопотання про надання мені дозволу на розроблення проекту землеустрою щодо відведення земельної ділянки за адресою м. Київ Дарницький район 4-й провулок Лермонтова RP-1057, для отримання права власності для будівництва та обслуговування житлового будинку господарських споруд. Підставою для першочергового розгляду є розпорядження кабінету Міністрів України від 19 серпня 2015 р. № 898-р (Питання забезпечення учасників антитерористичної операції на Сході України та сімей загиблих учасників антитерористичної операції земельними ділянками).

До заяви додаю: проект рішення, копію документів з містобудування та архітектури, копію документів що підтверджують мою участь в антитерористичної операції на Сході України.

З повагою!

Барковський Ростислав
Віталійович
03.05.2018

Додаток 1до Порядку

МІНІСТЕРСТВО ОБОРОНИ УКРАЇНИ
ВІЙСЬКОВА ЧАСТИНА
ПОЛЬОВА ПОШТА
-В2731-

"05" 01 2015 року

№ 273

"ІІІ"

ДОВІДКА

про безпосередню участь особи в антитерористичній операції, забезпеченні її проведення і захисті незалежності, суверенітету та територіальної цілісності України

Видана солдату
(військове (спеціальне) звання, прізвище, ім'я та по батькові)
Барковському Ростиславу Віталійовичу

про те, що він дійсно в період з 25 січня 2015 р. по 02 березня 2015 р.
з 09 березня 2015 р. по 13 березня 2015 р.
безпосередньо брав участь в антитерористичній операції, забезпеченні її проведення і захисті незалежності, суверенітету та територіальної цілісності України в районі/районах проведення антитерористичної операції на території Донецької та Луганської областей.

Підстава: Витяг з наказу керівника сектору "С" (по стройовій частині) від 28.01.2015 р. № 30, від 06.03.2015 р. № 66, від 21.03.2015 р. № 81;

Ця довідка є підставою для надання особі статусу учасника бойових дій.

Тимчасово виконуючий обов'язки начальника штабу - першого заступника командира військової частини польова пошта В2731
майор О.В.ОНИЩЕНКО

П.23.3.19

К-32995

Голові постійної комісії
Київської Міської Ради
з питань містобудування,
архітектури та землекористування
Міщенко О.Г.

Шувалов Ілля Ваперійович
учасник антитерористичної
операції

Заява

Шановний Олександр Григорович!

Я, Шувалов І.В., прошу Вас розглянути на черговій комісії проект рішення К-32995 від 30.01.2018 року клопотання про надання мені дозволу на розроблення проекту землеустрою щодо відведення земельної ділянки за адресою м. Київ Фарницький район 6-й провулок Лермонтова 90:283:0067 для отримання права власності для будівництва та обслуговування житлового будинку господарських споруд. Підстава для першочергового розгляду є розпорядження кабінету Міністрів України від 19 серпня 2015р. №898-р (Питання забезпечення учасників антитерористичної операції на Сході України та сімей загиблих учасників антитерористичної операції земельними ділянками).

До заяви додаю: проект рішення, копію документів з містобудування та архітектури, копію документів що підтверджують мою участь в антитерористичній операції на Сході України.

З повагою!

Шувалов Ілля Ваперійович

4.05.2018

Київська міська рада
04.05.2018 № 08/ІІІ-2249

Деснянське управління праці та соціального захисту населення
(ким видано)

ПОСВІДЧЕННЯ серія Є № 013493

Прізвище Івкувалов

Ім'я Віктор

По батькові Валерійович

Особистий підпис

Пред'явник цього посвідчення є інвалідом 90 групи і має право на пільги, встановлені законодавством України для ветеранів війни — інвалідів війни

90 01.01.2019

ПОСВІДЧЕННЯ БЕЗТЕРМІНОВЕ І ДІЙСНЕ НА ВСІЙ ТЕРИТОРІЇ УКРАЇНИ

Дата видачі 03 січня 2017 р.

М.П.

Ідентифікаційний код 37501511

Н. Філоненко

(підпис керівника установи, військового комісара)

ПК «Україна». Зам. 16-3191. 2016 р. II кв.

23.4. Повторний розгляд справ-клопотань ***(надання дозволів на розроблення проектів землеустрою щодо відведення земельних ділянок - громадяни):***

		Голосіївський район
1.	К-28890 **ПР-14586 від 15.11.2017**	Громадянин Панченко Андрій Володимирович вул. Передова, 12а у власність площа 0,10 га для будівництва і обслуговування жилого будинку, господарських будівель і споруд **(доручення заступника міського голови – секретаря Київської міської ради від 28.11.2017 №08/231-2918/ПР)** *На засіданні постійної комісії Київської міської ради з питань містобудування, архітектури та землекористування **22.05.2018** ухвалено перенести розгляд проекту рішення на наступне засідання постійної комісії, на яке запросити заявника.*
2.	К-24531 **ПР-16077**	Громадянка Борзда Раїса Володимирівна у Голосіївському районі *(без зазначення адреси)* у власність площа 0,10 га для будівництва та обслуговування жилого будинку, господарських будівель і споруд **(доручення заступника міського голови – секретаря Київської міської ради від 17.04.2018 №08/231-1268/ПР)** *На засіданні постійної комісії Київської міської ради з питань містобудування, архітектури та землекористування **15.05.2018** під час голосування жодного рішення з цього питання ухвалено не було.*
3.	К-32104 **ПР-15377**	Громадянин Комаровський Олександр Анатолійович вул. Свято-Георгіївська у власність площа 0,10 га для будівництва і обслуговування жилого будинку, господарських будівель і споруд **(доручення заступника міського голови – секретаря Київської міської ради від 06.02.2018 №08/231-429/ПР)** *До постійної комісії Київської міської ради з питань містобудування, архітектури та землекористування надійшли листи гр. Комаровського О. А. від 04.04.2018 вх. №08/К-1683 щодо запиту інформації про стан розгляду справи та від 23.05.2018 вх. №08/К-2570 щодо надання інформації та з проханням розглянути проект рішення на найближчому засіданні комісії.* *На засіданні постійної комісії Київської міської ради з питань містобудування, архітектури та землекористування **15.05.2018** під час голосування жодного рішення з цього питання ухвалено не було.*
4.	К-27683 **ПР-13358 від 25.04.2017**	Громадянка Западня Наталія Вікторівна вул. Конча-Озерна, 7-А

		у власність площа 0,10 га для індивідуального дачного будівництва **(доручення заступника міського голови – секретаря Київської міської ради від 10.05.2017 №08/231-1141/ПР)** *На засіданні постійної комісії Київської міської ради з питань містобудування, архітектури та землекористування **07.11.2017** ухвалено відкласти розгляд проекту рішення та направити його на розгляд постійної комісії Київської міської ради з питань екологічної політики.* *Виносився на повторний розгляд **13.02.2018** згідно з витягом №08/288/03-23/52 з протоколу №23 від 13.12.2017 засідання постійної комісії Київської міської ради з питань екологічної політики, відповідно до якого проект рішення підтримано. На засіданні цієї комісії ухвалено перенести розгляд проекту рішення на наступне засідання постійної комісії, на яке запросити заявника.* *На засіданні постійної комісії Київської міської ради з питань містобудування, архітектури та землекористування **10.04.2018** під час голосування жодного рішення з цього питання ухвалено не було.*
5.	К-30487 **ПР-14121 від 12.09.2017**	Громадянин Шестопал Михайло Петрович Столичне шосе, 17б у власність площа 0,04 га для будівництва і обслуговування жилого будинку, господарських будівель і споруд **(доручення заступника міського голови – секретаря Київської міської ради від 14.09.2017 №08/231-2120/ПР)** *На засіданні постійної комісії Київської міської ради з питань містобудування, архітектури та землекористування **12.12.2017** розгляд проекту рішення було відкладено для розгляду робочою групою під головуванням І. Л. Картавого.* *Виносився на повторний розгляд **10.04.2018** згідно з протоколом засідання цієї робочої групи від 06.02.2018 (реєстр. №17/415 від 21.02.2018) відповідно до якого постійній комісії рекомендовано відхилити проект рішення. На засіданні цієї комісії під час голосування жодного рішення з цього питання ухвалено не було.*
6.	К-29885 **ПР-13473 від 11.05.2017**	Громадянину Пашков Андрій Сергійович вул. Свято-Георгіївська, 49 у власність площа 0,10 га для будівництва і обслуговування жилого будинку, господарських будівель і споруд **(доручення заступника міського голови – секретаря Київської міської ради від 15.05.2017 №08/231-1290/ПР)** *На засіданні постійної комісії Київської міської ради з питань містобудування, архітектури та землекористування **07.11.2017** розгляд проекту рішення було відкладено для розгляду робочою групою під головуванням В. Е. Назаренка.* *Виносився на повторний розгляд **01.02.2018** згідно з протоколом засідання цієї робочої групи від 05.12.2017 (реєстр. №246/390 від*

		20.12.2017) відповідно до якого постійній комісії рекомендовано підтримати проект рішення та розглядати спільно з матеріалами кадастрової справи ***А-23240 (при її надходженні)****, а також на засідання постійної комісії запросити уповноваженого представника Ради ветеранів антитерористичної операції при виконавчому органі Київської міської ради (Київської міської державної адміністрації), створеного відповідно до розпорядження виконавчого органу Київської міської ради (Київської міської державної адміністрації) від 13.10.2017 №1272 з метою розгляду проблемних питань, які виникають в учасників антитерористичної операції та членів їх сімей. На засіданні цієї комісії ухвалили відкласти розгляд проекту рішення Київської міської ради та направити його на розгляд постійної комісії Київської міської ради з питань екологічної політики.* ***Виноситься на повторний розгляд*** *згідно з витягом з протоколу №4/57 від 21.03.2018 засідання постійної комісії Київської міської ради з питань екологічної політики, відповідно до якого проект рішення відхилено та ухвалено звернутися Департаменту земельних ресурсів виконавчого органу Київської міської ради (Київської міської державної адміністрації) з проханням запропонувати Пашкову А. С. альтернативну земельну ділянку.*
7.	К-30961 **ПР-14144 від 15.09.2017**	Громадянин Нечаєв Олег В'ячеславович вул. Свято-Георгіївська у власність площа 0,10 га для будівництва і обслуговування жилого будинку, господарських будівель і споруд **(доручення заступника міського голови – секретаря Київської міської ради від 20.09.2017 №08/231-2188/ПР)** *На засіданні постійної комісії Київської міської ради з питань містобудування, архітектури та землекористування* ***01.02.2018*** *ухвалено відкласти розгляд проекту рішення Київської міської ради та направити його на розгляд постійної комісії Київської міської ради з питань екологічної політики.* ***Виноситься на повторний розгляд*** *згідно з витягом з протоколу №4/57 від 21.03.2018 засідання постійної комісії Київської міської ради з питань екологічної політики, відповідно до якого проект рішення відхилено.*
Дарницький район		
8.	К-31365 **ПР-14865**	Громадянка Дорошенко Валентина Пилипівна вул. Лермонтова, 70-а у власність площа 0,10 га для будівництва і обслуговування жилого будинку, господарських будівель і споруд **(доручення заступника міського голови – секретаря Київської міської ради від 13.12.2017 №08/231-3165/ПР)** *На засіданні постійної комісії Київської міської ради з питань містобудування, архітектури та землекористування* ***22.05.2018*** *під час голосування жодного рішення з цього питання ухвалено не було.*

9.	К-28066 **ПР-12295 від 12.12.2016**	Громадянка Лавриненко Олена Едуардівна вул. Садова, 92, діл. 35 у власність площа 0,06 га для ведення колективного садівництва **(доручення заступника міського голови – секретаря Київської міської ради від 14.12.2016 №08/231-4952/ПР)** *На засіданні постійної комісії Київської міської ради з питань містобудування, архітектури та землекористування **21.06.2017** розгляд проекту рішення було відкладено для розгляду робочою групою під головуванням І. Л. Картавого.* *Виносився на повторний розгляд **18.07.2017** згідно з протоколом засідання цієї робочої групи від 27.06.2017 (реєстр. №119 від 30.06.2017), відповідно до якого постійній комісії рекомендовано повернути матеріали справи на розгляд постійної комісії для прийняття остаточного рішення та розглядати вищезазначений проект рішення на засіданні постійної комісії за участю заявниці - Лавриненко О. Е. та уповноваженого представника правління садівницького товариства «Зоря Дніпровська». На засіданні цієї комісії ухвалено повернути проект рішення разом з матеріалами справи-клопотання К-28066 до Департаменту земельних ресурсів виконавчого органу Київської міської ради (Київської міської державної адміністрації) для з'ясування контактних даних заявниці, оскільки подальший розгляд проекту рішення можливий лише за її присутності.* *Виносився на повторний розгляд **10.04.2018** згідно з листом Департаменту земельних ресурсів виконавчого органу Київської міської ради (Київської міської державної адміністрації) від 15.02.2018 вх. №08/2695 щодо надання контактних даних заявниці. На засіданні цієї комісії під час голосування жодного рішення з цього питання ухвалено не було.*
10.	К-32120 **ПР-15013**	Громадянин Крилач Олександр Іванович вул. Крилова, 87-д у власність площа 0,07 га для будівництва і обслуговування жилого будинку, господарських будівель і споруд **(доручення заступника міського голови – секретаря Київської міської ради від 26.12.2017 №08/231-3281/ПР)** *На засіданні постійної комісії Київської міської ради з питань містобудування, архітектури та землекористування **27.02.2018** розгляд проекту рішення було відкладено для розгляду робочою групою під головуванням І. Л. Картавого.* ***Виноситься на повторний розгляд** згідно з протоколом засідання цієї робочої групи від 28.03.2018 (реєстр. №49/447 від 28.03.2018), відповідно до якого постійній комісії рекомендовано підтримати проект рішення.*
11.	К-31097 **ПР-14212 від 20.09.2017**	Громадянин Шульга Антон В'ячеславович пров. Левадний, 25-г у власність площа 0,10 га

		для будівництва і обслуговування жилого будинку, господарських будівель і споруд **(доручення заступника міського голови – секретаря Київської міської ради від 25.09.2017 №08/231-2226/ПР)** *На засіданні постійної комісії Київської міської ради з питань містобудування, архітектури та землекористування **27.02.2018** ухвалено перенести розгляд проекту рішення на чергове засідання постійної комісії, на яке запросити заявника.*
12.	К-28829 **ПР-12969 від 24.02.2017**	Громадянка Бондаренко Любов Петрівна вул. Садова, 77 у власність площа 0,04 га для ведення індивідуального садівництва **(доручення заступника міського голови – секретаря Київської міської ради від 02.03.2017 №08/231-565/ПР)** *На засіданні постійної комісії Київської міської ради з питань містобудування, архітектури та землекористування **03.10.2017** розгляд проекту рішення було відкладено для розгляду робочою групою під головуванням І. Л. Картавого.* *Виносився на повторний розгляд **01.02.2018 та 13.02.2018** згідно з протоколом засідання цієї робочої групи від 05.12.2017 (реєстр. №250/394 від 20.12.2017), відповідно до якого постійній комісії рекомендовано повернути проект рішення разом з матеріалами справи-клопотання К-28829 до Департаменту земельних ресурсів виконавчого органу Київської міської ради (Київської міської державної адміністрації) для забезпечення подальшого розгляду проекту рішення в присутності заявника. На цих засіданнях комісії під час голосування жодного рішення з цього питання ухвалено не було.*
13.	К-28034 **ПР-12530 від 04.01.2017**	Громадянка Данилюк Світлана Анатоліївна 1-ий пров. Бортницький, 18 у власність площа 0,06 га для будівництва, експлуатації та обслуговування жилого будинку, господарських будівель і споруд **(доручення заступника міського голови – секретаря Київської міської ради від 19.01.2017 №08/231-213/ПР)** *На засіданні постійної комісії Київської міської ради з питань містобудування, архітектури та землекористування **04.07.2017** ухвалили перенести розгляд проекту рішення на чергове засідання постійної комісії Київської міської ради з питань містобудування, архітектури та землекористування, Департаменту земельних ресурсів виконавчого органу Київської міської ради (Київської міської державної адміністрації) надати акт обстеження та матеріали фотофіксації, а також звернутися до Департаменту з питань державного архітектурно-будівельного контролю міста Києва виконавчого органу Київської міської ради (Київської міської державної адміністрації) та Департаменту міського благоустрою та збереження природного середовища виконавчого органу Київської міської ради (Київської міської державної адміністрації) для проведення перевірки.* *Виносився на повторний розгляд **01.02.2018** згідно з листами:*

		- Департаменту з питань державного архітектурно-будівельного контролю міста Києва виконавчого органу Київської міської ради (Київської міської державної адміністрації) від 28.08.2017 №073-7896 щодо здійснення заходів по перевірці вищезазначеної земельної ділянки; *- Департаменту міського благоустрою та збереження природного середовища виконавчого органу Київської міської ради (Київської міської державної адміністрації) від 02.08.2017 №064-8016 щодо надання інформації стосовно перевірки фактичного використання та стану земельної ділянки;* *- Департаменту земельних ресурсів виконавчого органу Київської міської ради (Київської міської державної адміністрації) від 11.12.2017 №057022-22546 щодо надання акта обстеження земельної ділянки та матеріалів фотофіксації.* *На засіданні постійної комісії Київської міської ради з питань містобудування, архітектури та землекористування **01.02.2018** за пропозицією члена постійної комісії Київської міської ради з питань містобудування. архітектури та землекористування Зубка Ю. Г., ухвалили відкласти розгляд проекту рішення Київської міської ради та звернутися до Департаменту містобудування та архітектури виконавчого органу Київської міської ради (Київської міської державної адміністрації) щодо надання інформації чи відноситься земельна ділянка у 1-му пров. Бортницькому, 18 у Дарницькому районі м. Києва та суміжні земельні ділянки до охоронної або санітарної зони поряд розміщеної водонапірної вежі.* ***Виноситься на повторний розгляд** згідно з листом Департаменту містобудування та архітектури виконавчого органу Київської міської ради (Київської міської державної адміністрації) від 13.03.2018 №055-3522 щодо того, що земельна ділянка потрапляє в межі проекту детального плану території селища Бортничі Верхні, якій на сьогодні розробляється.*
14.	К-31034 **ПР-14252 від 21.09.2017**	Громадянка Юденко Інна Валеріївна 3-ій пров. Березневий, 36 у власність площа 0,07 га для будівництва і обслуговування жилого будинку, господарських будівель і споруд **(доручення заступника міського голови – секретаря Київської міської ради від 25.09.2017 №08/231-2232/ПР)** *На засіданні постійної комісії Київської міської ради з питань містобудування, архітектури та землекористування **27.02.2018** розгляд проекту рішення було відкладено для розгляду робочою групою під головуванням І. Л. Картавого.* ***Виноситься на повторний розгляд** згідно з протоколом засідання цієї робочої групи від 28.03.2018 (реєстр. №52/450 від 11.04.2018) відповідно до якого постійній комісії рекомендовано повернути проект рішення разом з матеріалами справи-клопотання К-31034 до Департаменту земельних ресурсів виконавчого органу Київської міської ради (Київської міської державної адміністрації) для забезпечення подальшого його розгляду в присутності заявниці.*
15.	К-30614	Громадянка Голубкова Тетяна Олександрівна вул. Гоголя, 35-в

	ПР-14102 від 12.09.2017	у власність площа 0,08 га для будівництва і обслуговування жилого будинку, господарських будівель і споруд **(доручення заступника міського голови – секретаря Київської міської ради від 14.09.2017 №08/231-2080/ПР)** *На засіданні постійної комісії Київської міської ради з питань містобудування, архітектури та землекористування **27.02.2018** розгляд проекту рішення було відкладено для розгляду робочою групою під головуванням І. Л. Картавого.* ***Виноситься на повторний розгляд** згідно з протоколом засідання цієї робочої групи від 28.03.2018 (реєстр. №58/456 від 11.04.2018) відповідно до якого постійній комісії рекомендовано повернути проект рішення разом з матеріалами справи-клопотання К-30614 до Департаменту земельних ресурсів виконавчого органу Київської міської ради (Київської міської державної адміністрації) для забезпечення подальшого його розгляду в присутності заявниці.*
	Деснянський район	
16.	К-32117 **ПР-15049**	Громадянин Соколов Вадим Андрійович пров. 4-ий Радистів, 4 у власність площа 0,10 га для будівництва і обслуговування жилого будинку, господарських будівель і споруд **(доручення Київського міського голови від 09.01.2018 №08/231-19/ПР)** *На засіданні постійної комісії Київської міської ради з питань містобудування, архітектури та землекористування **01.02.2018** розгляд проекту рішення було відкладено для розгляду робочою групою під головуванням В. Е. Назаренка.* *Виносився на повторний розгляд **10.04.2018** згідно з протоколом засідання цієї робочої групи від 07.02.2018 (реєстр. №4/402 від 22.02.2018) відповідно до якого постійній комісії рекомендовано підтримати проект рішення. На засіданні цієї комісії під час голосування жодного рішення з цього питання ухвалено не було.*
	Оболонський район	
17.	К-30378 **ПР-14308 від 27.09.2017**	Громадянка Федосєєва Вікторія Вікторівна, член садівницького товариства «Хутір Редьки-1» вул. Лісова, 47 у власність площа 0,05 га для ведення садівництва **(доручення заступника міського голови – секретаря Київської міської ради від 28.09.2017 №08/231-2317/ПР)** *На засіданні постійної комісії Київської міської ради з питань містобудування, архітектури та землекористування **15.05.2018** під час голосування жодного рішення з цього питання ухвалено не було.*
18.	К-29824	Громадянин Соболєв Дмитро Віталійович вул. Сім'ї Кульженків, 1

	ПР-13471 від 11.05.2017	у власність площа 0,004 га для будівництва індивідуального гаража **(доручення заступника міського голови – секретаря Київської міської ради від 12.05.2017 №08/231-1252/ПР)** *На засіданні постійної комісії Київської міської ради з питань містобудування, архітектури та землекористування **07.11.2017** ухвалили відкласти розгляд проекту рішення та направити його на розгляд постійної комісії Київської міської ради з питань транспорту, зв'язку та реклами.* ***Виноситься на повторний розгляд** згідно з витягом від 28.02.2018 №08/289-52 з протоколу №2/49 від 14.02.2018 засідання постійної комісії Київської міської ради з питань транспорту, зв'язку та реклами, відповідно до якого за пропозицією секретаря постійної комісії-депутата Київської міської ради А. Задерейка проект рішення відхилений, оскільки у разі відсутності плану зонування або детального плану території, затвердженого відповідно до вимог цього Закону, передача (надання) земельних ділянок із земель державної або комунальної власності у власність чи користування фізичним та юридичним особам для містобудівних потреб забороняється.*
	Печерський район	
19.	К-31861 **ПР-14802**	Громадянин Глигало Валерій Миколайович вул. Мічуріна, 34 у власність площа 0,09 га для будівництва і обслуговування жилого будинку, господарських будівель і споруд **(доручення заступника міського голови – секретаря Київської міської ради від 04.12.2017 №08/231-3045/ПР)** *До постійної комісії Київської міської ради з питань містобудування, архітектури та землекористування надійшов лист гр. Глигала В. М. від 10.01.2018 вх. №Г-751 щодо надання інформації по справі та долучення до матеріалів справи копій документів, а також врахування їх при розгляді проекту рішення* *На засіданні постійної комісії Київської міської ради з питань містобудування, архітектури та землекористування **13.02.2018** розгляд проекту рішення було відкладено для розгляду робочою групою під головуванням І. Л. Картавого.* ***Виноситься на повторний розгляд** згідно з протоколом засідання цієї робочої групи від 28.03.2018 (реєстр. №48/446 від 11.04.2018), відповідно до якого постійній комісії рекомендовано підтримати проект рішення.*
	Солом`янський район	
20.	К-30851 **ПР-14359 від 29.09.2017**	Громадянин Кондратенко Анатолій Леонідович вул. Карла Маркса, 51а у власність площа 0,06 га для будівництва і обслуговування жилого будинку, господарських будівель і споруд

		(доручення заступника міського голови – секретаря Київської міської ради від 03.10.2017 №08/231-2386/ПР) *На засіданні постійної комісії Київської міської ради з питань містобудування, архітектури та землекористування **15.05.2018** під час голосування жодного рішення з цього питання ухвалено не було.*
21.	К-28577 **ПР-15828**	Громадянин Завгородній Володимир Анатолійович вул. Ватутіна, 87в у власність площа 0,08 га для будівництва і обслуговування жилого будинку, господарських будівель і споруд **(доручення Київського міського голови від 28.03.2018 №08/231-1015/ПР)** *На засіданні постійної комісії Київської міської ради з питань містобудування, архітектури та землекористування **15.05.2018** під час голосування жодного рішення з цього питання ухвалено не було.*
22.	К-30025 **ПР-14340 від 28.09.2017**	Громадянин Сухоносов Олександр Григорович вул. Лугова, 61б у власність площа 0,08 га для будівництва і обслуговування жилого будинку, господарських будівель і споруд **(доручення заступника міського голови – секретаря Київської міської ради від 02.10.2017 №08/231-2370/ПР)** *На засіданні постійної комісії Київської міської ради з питань містобудування, архітектури та землекористування **11.04.2018** під час голосування жодного рішення з цього питання ухвалено не було.*
23.	К-30024 **ПР-14339 від 28.09.2017**	Громадянка Сухоносова Ольга Олександрівна вул. Лугова, 61а у власність площа 0,08 га для будівництва і обслуговування жилого будинку, господарських будівель і споруд **(доручення заступника міського голови – секретаря Київської міської ради від 02.10.2017 №08/231-2371/ПР)** *На засіданні постійної комісії Київської міської ради з питань містобудування, архітектури та землекористування **11.04.2018** під час голосування жодного рішення з цього питання ухвалено не було.*
24.	К-30520 **ПР-14411 від 02.10.2017**	Громадянка Бондаренко Надія Павлівна пров. Московський, 5г у власність площа 0,09 га для будівництва і обслуговування жилого будинку, господарських будівель і споруд **(доручення заступника міського голови – секретаря Київської міської ради від 04.10.2017 №08/231-2418/ПР)**

		*На засіданні постійної комісії Київської міської ради з питань містобудування, архітектури та землекористування **11.04.2018** під час голосування жодного рішення з цього питання ухвалено не було.*
25.	К-30960 **ПР-14220 від 20.09.2017**	Громадянин Редзюк Владислав Анатолійович пров. Ізяславський, 32-а у власність площа 0,08 га для будівництва і обслуговування жилого будинку, господарських будівель і споруд **(доручення заступника міського голови – секретаря Київської міської ради від 26.09.2017 №08/231-2266/ПР)** *На засіданні постійної комісії Київської міської ради з питань містобудування, архітектури та землекористування **10.04.2018** під час голосування жодного рішення з цього питання ухвалено не було.*
		Святошинський район
26.	К-31292 **ПР-14529 від 17.10.2017**	Громадянин Морозов Олександр Федорович вул. Михайла Чалого, 55а у власність площа 0,10 га для будівництва та обслуговування жилого будинку, господарських будівель і споруд **(доручення заступника міського голови – секретаря Київської міської ради від 23.10.2017 №08/231-2587/ПР)** *До постійної комісії Київської міської ради з питань містобудування, архітектури та землекористування надійшов лист гр. Морозова О. Ф. від 13.10.2017 вх. №08/М-9022 з проханням запросити на засідання постійної комісії.* *На засіданні постійної комісії Київської міської ради з питань містобудування, архітектури та землекористування **11.04.2018** під час голосування жодного рішення з цього питання ухвалено не було.* *До постійної комісії Київської міської ради з питань містобудування, архітектури та землекористування надійшов лист гр. Морозова О. Ф. від 12.04.2018 вх. №ОП/М-6935 щодо виправлення помилки, допущеної при підготовці справи-клопотання.*
27.	К-30892 **ПР-14110 від 12.09.2017**	Громадянин Зелененко Ігор Віталійович вул. Парникова, 21-а у власність площа 0,08 га для будівництва і обслуговування жилого будинку, господарських будівель і споруд **(доручення заступника міського голови – секретаря Київської міської ради від 14.09.2017 №08/231-2102/ПР)** *На засіданні постійної комісії Київської міської ради з питань містобудування, архітектури та землекористування **13.02.2018** ухвалено перенести розгляд проекту рішення на чергове засідання постійної комісії, на яке запросити заявника.*
28.	К-30061	Громадянка Малишкіна Наталія Іванівна вул. Трублаїні, 76

	ПР-14342 від 28.09.2017	у власність площа 0,07 га для будівництва і обслуговування жилого будинку, господарських будівель і споруд **(доручення заступника міського голови – секретаря Київської міської ради від 02.10.2017 №08/231-2376/ПР)** *На засіданні постійної комісії Київської міської ради з питань містобудування, архітектури та землекористування **13.02.2018** ухвалено перенести розгляд проекту рішення на наступне засідання постійної комісії, на яке запросити заявника.*
	Шевченківський район	
29.	К-25467 **ПР-8837 від 15.02.2016**	Громадянин Логвинюк Микита Ігорович вул. Олеся Гончара, 96 у власність площею 0,004 га для експлуатації та обслуговування індивідуального гаража **(доручення заступника міського голови – секретаря Київської міської ради від 16.02.2016 №08/231-910/ПР)** *На засіданні постійної комісії Київської міської ради з питань містобудування, архітектури та землекористування **15.03.2016** ухвалено відкласти розгляд проекту рішення та звернутися до Шевченківської районної в місті Києві державної адміністрації щодо можливості передачі земельної ділянки.* *Виносився на повторний розгляд **07.11.2017,** оскільки відповідь від Шевченківської районної в місті Києві державної адміністрації до постійної комісії Київської міської ради з питань містобудування, архітектури та землекористування не надійшла. На засіданні цієї комісії ухвалили відкласти розгляд проекту рішення направити його на розгляд постійної комісії Київської міської ради з питань транспорту, зв'язку та реклами.* ***Виноситься на повторний розгляд** згідно з витягом від 28.02.2018 №08/289-53 з протоколу №2/49 від 14.02.2018 засідання постійної комісії Київської міської ради з питань транспорту, зв'язку та реклами, відповідно до якого за пропозицією секретаря постійної комісії – депутата А. Задерейка проект рішення відхилено.*

Голова комісії **О. Міщенко**

Секретар комісії **І. Картавий**

П.23.4.3

К-32104

Голові ПК КМР
з питань містобудування, архітектури
та землекористування
Мищенку О.Г.

Комаровський
Олександр Анатолійович
вул.
кв.

Заяв.

Прошу проінформувати мене про стан розгляду справи К-32104 по земельній ділянці для індивідуальної будівництва за адресою м. Київ, ПТОВ. Георгіївський.

04.04.2018 О. Комаровський

Київська міська рада
04.04.2018 № 08/К-1683

До Постійної Комісії Київської Міської Ради з питань містобудування, архітектури та землекористування

Комаровський Олександр Анатолійович
Адреса місця реєстрації:

тел.

Адреса для листування:

З А Я В А

15 травня 2018 року Постійною Комісією Київської Міської Ради з питань містобудування, архітектури та землекористування (далі – Комісія), розглядалось Клопотання К-32104 про надання дозволу на розроблення проекту землеустрою щодо відведення земельної ділянки громадянину Комаровському Олександру Анатолійовичу на вулиці Свято-Георгіївський у Голосіївському районі м. Києва, орієнтованою площею 0,10 га. (далі-Клопотання).

Клопотання про надання дозволу по суті не розглядалось, а пропозицію Комісії про відхилення Клопотання, оскільки **наче дана земельна ділянка без зазначеної адреси (номеру) і відноситься до зеленої зони**, залишено без задоволення.

Звертаю увагу, що відповідно до детального плану території мікрорайону Чапаєвка, затвердженого рішенням Київради 20.12.2007 року № 1463/4296, земельна ділянка за функціональним призначенням належить до території житлової садибної забудови (витяг з містобудівного кадастру від 10.11.2017 №9816/0/12-53/12-03-17. А тому вважаю можливим задоволення даного Клопотання.

Пункт 6 ст.118 Земельного Кодексу України передбачає, громадяни, зацікавлені в одержанні безоплатно у власність земельної ділянки із земель державної або комунальної власності для будівництва та обслуговування жилого будинку, господарських будівель і споруд (присадибної ділянки), у межах норм безоплатної приватизації, подають клопотання до відповідного органу виконавчої влади або органу місцевого самоврядування, який передає земельні ділянки державної чи комунальної власності у власність відповідно до повноважень, визначених статтею 122 цього Кодексу. **У клопотанні зазначаються цільове призначення земельної ділянки та її орієнтовні розміри. До клопотання додаються графічні матеріали, на яких зазначено бажане місце розташування земельної ділянки,** погодження землекористувача (у разі вилучення земельної ділянки, що перебуває у користуванні інших осіб), органам виконавчої влади або органам місцевого самоврядування, які передають земельні ділянки державної чи комунальної власності у власність відповідно до повноважень, визначених статтею 122 цього Кодексу, забороняється вимагати додаткові матеріали та документи, не передбачені цією статтею.

А тому, враховуючи зазначене вище,

ПРОШУ:

1.Включити розгяд Клопотання до наступного порядку денного.
2.Розглянути Клопотання по суті і задовольнити його.
3. Повідомити належним чином.

21 травня 2018 року. О. А. Комаровський

Київська міська рада
23.05.2018 № 08/К-2570

П.23.4.4

КИЇВСЬКА МІСЬКА РАДА

VIII СКЛИКАННЯ

К-27683

ПОСТІЙНА КОМІСІЯ З ПИТАНЬ ЕКОЛОГІЧНОЇ ПОЛІТИКИ

01044, м. Київ, вул. Хрещатик, 36 к.1005/1 *тел.:(044)202-70-76, тел./факс:(044)202-72-31*

№ 08/288/03-23/52

ВИТЯГ З ПРОТОКОЛУ № 23

Засідання постійної комісії Київської міської ради з питань екологічної політики

від 13.12.2017

Місце проведення: Київська міська рада, м. Київ, вул. Хрещатик, 36, десятий поверх, кабінет 1017, початок проведення засідання о 14:00.

Склад комісії: 8 депутатів Київської міської ради.

Присутні: 7 депутатів Київської міської ради – членів постійної комісії:

Яловий К.В.	– голова постійної комісії, головуючий;
Сандалова Г.О.	– заступник голови постійної комісії;
Новіков О.О.	– секретар постійної комісії;
Антонова О.Ю.	– член постійної комісії;
Мірошниченко І.М.	– член постійної комісії;
Москаль Д.Д.	– член постійної комісії;
Пинзеник О.О.	– член постійної комісії;

Відсутній 1 депутат Київської міської ради: Пилипенко С.О.

Запрошені:

Петровець О.Ф.	– депутат Київської міської ради;
Харченко О.В.	– депутат Київської міської ради;
Семенова К.	– радник Київського міського голови;
Панчій Т.М.	– перший заступник директора Департаменту міського благоустрою та збереження природного середовища виконавчого органу Київської міської ради (Київської міської державної адміністрації – начальник управління контролю за благоустроєм;
Мосійчук Ю.А.	– заступник директора Департаменту земельних ресурсів виконавчого органу Київської міської ради (Київської міської державної адміністрації);

Мальований А.М.	– заступник директора Департаменту міського благоустрою та збереження природного середовища виконавчого органу Київської міської ради (Київської міської державної адміністрації) – начальник управління екології та природних ресурсів;
Наконечний М.В.	– генеральний директор КО «Київзеленбуд»;
Півнєв Д.С.	– директор КП «Київський центр розвитку міського середовища»;
Мотуз В.В.	– заступник генерального директора КО «Київзеленбуд»;
Гінзула М.Я.	– начальник служби екологічного нагляду на землях водного фонду КП «Плесо»;
Дюжев С.А.	– головний спеціаліст Інституту архітектурного менеджменту;
Веденко О.А.	– представник ТОВ «Марті»;
Ветоха Д.Д.	– представник ГО «Громадське об'єднання Громадянин»;
Єрмоленко Н.М.	– адвокат;
Куценко С.М.	– представник ГО «Озеро Качине»;
Нєстєрков А.Є.	– представник ОСН «Комітет мікрорайону «Русанівка»;
Тестілер О.І.	– представник ПП «Лой дтранс»;
Чумак К.	– представник ГО «Водний рух Київщини»;
Чунаєв О.Е.	– представник ОСН «Комітет мікрорайону «Русанівка».

Порядок денний:

19. Про розгляд проекту рішення Київської міської ради «Про надання дозволу на розроблення проекту землеустрою щодо відведення земельної ділянки громадянці Западні Наталії Вікторівні на вул. Конча-Озерній, 7-А у Голосіївському районі м. Києва для індивідуального дачного будівництва», К-27683 (витяг з протоколу № 23 засідання постійної комісії Київської міської ради з питань містобудування, архітектури та землекористування від 07.11.2017).

ВИРІШИЛИ: Підтримати проект рішення Київської міської ради «Про надання дозволу на розроблення проекту землеустрою щодо відведення земельної ділянки громадянці Западні Наталії Вікторівні на вул. Конча-Озерній, 7-А у Голосіївському районі м. Києва для індивідуального дачного будівництва», К-27683 (витяг з протоколу № 23 засідання постійної комісії Київської міської ради з питань містобудування, архітектури та землекористування від 07.11.2017).

ГОЛОСУВАЛИ: За – 5, Проти – 0, Утримались – 0, Не голосували – 2.

Рішення прийнято.

Голова **К. Яловий**

Секретар **О. Новіков**

17.23.4.5

Зареєстровано 21.02.2018

ПРОТОКОЛ № 17/415

засідання робочої групи, створеної 12.12.2017 на засіданні постійної комісії Київської міської ради з питань містобудування, архітектури та землекористування для додаткового вивчення проекту рішення «Про надання дозволу на розроблення проекту землеустрою щодо відведення земельної ділянки громадянину Шестопалу Михайлу Петровичу на Столичному шосе, 17б у Голосіївському районі м. Києва для будівництва і обслуговування жилого будинку, господарських будівель і споруд»

справа-клопотання **К-30487**

від 06.02.2018

Місце проведення: Київська міська рада, м. Київ, вул. Хрещатик, 36, 10-й поверх, каб. 1017 об 10.00

Склад робочої групи: 3 депутати Київської міської ради.

Присутні: 3 депутати Київської міської ради, члени постійної комісії Київської міської ради з питань містобудування архітектури та землекористування:

Картавий І. Л. - голова робочої групи, секретар постійної комісії Київської міської ради з питань містобудування, архітектури та землекористування;

Римаренко С. Г. - член робочої групи, член постійної комісії Київської міської ради з питань містобудування, архітектури та землекористування;

Росляков В. В. - член робочої групи, член постійної комісії Київської міської ради з питань містобудування, архітектури та землекористування.

Запрошені та присутні:

Дзема Ю. А. - представник Департаменту земельних ресурсів виконавчого органу Київської міської ради (Київської міської державної адміністрації);

Дудка Н. В. - представник Департаменту містобудування та архітектури виконавчого органу Київської міської ради (Київської міської державної адміністрації);

Шостак В. І. - представник заявника.

Розгляд (обговорення) питання:

Про розгляд проекту рішення «Про надання дозволу на розроблення проекту землеустрою щодо відведення земельної ділянки громадянину Шестопалу Михайлу Петровичу на Столичному шосе, 17б у Голосіївському районі м. Києва для будівництва і обслуговування жилого будинку, господарських будівель і споруд» *(доручення заступника міського голови – секретаря Київської міської ради від 14.09.2017 №08/231-2120/ПР)* з матеріалами справи-клопотання **К-30487,** ПР-14121 від 12.09.2017.

СЛУХАЛИ:
Картавого І. Л. – голову робочої групи, секретаря постійної комісії.

ВИСТУПИЛИ: Росляков В. В., Римаренко С. Г., Дзема Ю. А., Дудка Н. В., Шостак В. І.

Під час обговорення було зазначено, що:

- За матеріалами справи-клопотання було встановлено, що земельна ділянка забудована житловим будинком, який збудовано за власний кошт гр. Шестопалом М. П. (лист від 11.07.2017).
- Відповідно до Генерального плану міста, затвердженого рішенням Київської міської ради від 28.03.2002 №370/1804 та детального плану території с. Чапаєвка, затвердженого рішенням Київської міської ради від 20.12.2007 №1463/4296, територія за функціональним призначенням належить до території житлової садибної забудови.
- Земельна ділянка надається із земель комунальної власності територіальної громади м. Києва.

ВИРІШИЛИ:

Рекомендувати постійній комісії Київської міської ради з питань містобудування, архітектури та землекористування ***відхилити проект рішення*** «Про надання дозволу на розроблення проекту землеустрою щодо відведення земельної ділянки громадянину Шестопалу Михайлу Петровичу на Столичному шосе, 17б у Голосіївському районі м. Києва для будівництва і обслуговування жилого будинку, господарських будівель і споруд» *(доручення заступника міського голови – секретаря Київської міської ради від 14.09.2017 №08/231-2120/ПР)* з матеріалами справи-клопотання **К-30487,** ПР-14121 від 12.09.2017.

ГОЛОСУВАЛИ: «за» - 3, «проти» - 0, «утрималось» - 0, «не голосували» - 0.
Рішення прийнято.

Голова робочої групи І. Картавий

члени робочої групи: В. Росляков

С. Римаренко

П.23.4.в

Зареєстровано 20.12.2017

ПРОТОКОЛ № 246/390

засідання робочої групи, створеної 07.11.2017 на засіданні постійної комісії Київської міської ради з розгляду проекту рішення «Про надання дозволу на розроблення проекту землеустрою щодо відведення земельної ділянки Пашкову Андрію Сергійовичу на вул. Свято-Георгіївській, 49 у Голосіївському районі м. Києва для будівництва і обслуговування жилого будинку, господарських будівель і споруд»
(справа – клопотання *К-29885*)

від 05.12.2017

Місце проведення: Київська міська рада, м. Київ, вул. Хрещатик, 36, 10-й поверх, каб. 1017 о 14.00

Склад робочої групи 3 депутатів Київської міської ради.

Присутні: 3 депутати Київської міської ради, члени постійної комісії Київської міської ради з питань містобудування, архітектури та землекористування:

Назаренко В. Е. - голова робочої групи, член постійної комісії Київської міської ради з питань містобудування, архітектури та землекористування;

Римаренко С. Г. - член робочої групи, член постійної комісії Київської міської ради з питань містобудування, архітектури та землекористування;

Росляков В. В. - член робочої групи, член постійної комісії Київської міської ради з питань містобудування, архітектури та землекористування.

Запрошені та присутні:

Дзема Ю. А. - представник Департаменту земельних ресурсів виконавчого органу Київської міської ради (Київської міської державної адміністрації);

Титаренко О. Л. - представник Департаменту містобудування та архітектури виконавчого органу Київської міської ради (Київської міської державної адміністрації);

Пашков А.С. - заявник.

Розгляд (обговорення) питання:

- Розгляд проекту рішення «Про надання дозволу на розроблення проекту землеустрою щодо відведення земельної ділянки Пашкову Андрію Сергійовичу на вул. Свято-Георгіївській, 49 у Голосіївському районі м. Києва для будівництва і обслуговування жилого будинку, господарських будівель і споруд» *(доручення заступника міського голови – секретаря Київської міської ради від 15.05.2017 №08/231-1290/ПР)* з матеріалами справи – клопотання *К-29885, ПР-13473*

від 11.05.2017.

СЛУХАЛИ:
Назаренко В.Е. – голову робочої групи, члена постійної комісії.

ВИСТУПИЛИ: Назаренко В. Е., Римаренко С. Г., Росляков В. В., Дзема Ю. А., Титаренко О. Л., Пашков А.С.

Під час обговорення було зазначено:

- За інформацією представника Департаменту земельних ресурсів виконавчого органу Київської міської ради (Київської міської державної адміністрації), на вказану земельну ділянку Департаментом земельних ресурсів виконавчого органу Київської міської ради (Київської міської державної адміністрації) зареєстровано кадастрову справу А-23240, яка була розроблена без надання дозволу на розробку проекту землеустрою органом місцевого самоврядування, який передає земельні ділянки комунальної власності у власність відповідно до повноважень, визначених статтею 122 Земельного кодексу України. Проте на час розгляду постійною комісією справи-клопотання ***К-29885***, кадастрова справа А-23240 або відповідне клопотання про надання дозволу на розробку проекту землеустрою до Київської міської ради не передавалась.
- За даними містобудівного кадастру та за інформацією представника Департаменту містобудування та архітектури виконавчого органу Київської міської ради (Київської міської державної адміністрації), зазначена земельна ділянка за функціональним призначенням належить до території житлової садибної забудови (детальний план території селища Чапаєвка).
- Заявником при формуванні справи-клопотання надані копії документів, які підтверджують його статус як учасника антитерористичної операції на сході України, учасника бойових дій.

ВИРІШИЛИ:

1. Враховуючи вищезазначене та відповідно до п.14 ст.12 Закону України «Про статус ветеранів війни, гарантії їх соціального захисту» учасникам бойових дій надаються серед інших такі пільги, як першочергове відведення земельних ділянок для індивідуального житлового будівництва, ***рекомендувати постійній комісії*** Київської міської ради з питань містобудування, архітектури та землекористування ***підтримати проект рішення*** «Про надання дозволу на розроблення проекту землеустрою щодо відведення земельної ділянки Панкову Андрію Сергійовичу на вул. Свято-Георгіївській, 49 у Голосіївському районі м. Києва для будівництва і обслуговування жилого будинку, господарських будівель і споруд» *(доручення заступника міського голови – секретаря Київської міської ради від 15.05.2017 №08/231-1290/ПР)*, справа-клопотання ***К-29885, ПР-13473 від 11.05.2017.***

2. ***Рекомендувати постійній комісії*** Київської міської ради з питань містобудування, архітектури та землекористування ***кадастрову справу А-23240***

(при її надходженні) розглядати спільно з матеріалами справи-клопотання К-29885, ПР-13473 від 11.05.2017. На засідання постійної комісії запросити уповноваженого представника Ради ветеранів антитерористичної операції при виконавчому органі Київської міської ради (Київській міській державній адміністрації), створеного відповідно до розпорядження виконавчого органу Київської міської ради (Київської міської державної адміністрації) від 13.10.2017 №1272 з метою розгляду проблемних питань, які виникають в учасників антитерористичної операції та членів їх сімей.

ГОЛОСУВАЛИ: «за» - 3, «проти» - 0, «утримались» - 0, «не голосували» - 0.
Рішення прийнято.

Голова робочої групи В. Назаренко,

члени робочої групи: С. Римаренко,

В. Росляков

КИЇВСЬКА МІСЬКА РАДА

VIII СКЛИКАННЯ

К-29485

ПОСТІЙНА КОМІСІЯ З ПИТАНЬ ЕКОЛОГІЧНОЇ ПОЛІТИКИ

01044, м. Київ, вул. Хрещатик, 36 к.1005/1 *тел.:(044)202-70-76, тел./факс:(044)202-72-31*

Витяг з протоколу № 4/57
засідання постійної комісії Київської міської ради з питань екологічної політики

від 21.03.2018

Місце проведення: Київська міська рада, м. Київ, вул. Хрещатик, 36, п'ятий поверх, кабінет 514, початок проведення засідання о 14:00.

Склад комісії: 8 депутатів Київської міської ради.

Присутні: 8 депутатів Київської міської ради – членів постійної комісії:

Яловий К.В.	– голова постійної комісії, головуючий;
Пилипенко С.О.	– заступник голови постійної комісії;
Сандалова Г.О.	– заступник голови постійної комісії;
Новіков О.О.	– секретар постійної комісії;
Антонова О.Ю.	– член постійної комісії;
Мірошниченко І.М.	– член постійної комісії;
Москаль Д.Д.	– член постійної комісії;
Пинзеник О.О.	– член постійної комісії.

Запрошені:

Петровець О.Ф.	– депутат Київської міської ради;
Мосійчук Ю.А.	– заступник директора Департаменту земельних ресурсів виконавчого органу Київської міської ради (Київської міської державної адміністрації);
Зайченко Т.В.	– заступник директора Департаменту містобудування та архітектури виконавчого органу Київської міської ради (Київської міської державної адміністрації) – начальник управління регулювання забудови міста;
Малихін О.В.	– заступник директора Департаменту житлово-комунальної інфраструктури виконавчого органу Київської міської ради (Київської міської державної адміністрації) – начальник управління житлово-комунальної політики;
Мальований А.М.	– в.о. начальника Управління екології та природних ресурсів виконавчого органу Київської міської ради (Київської міської державної адміністрації);

Мотуз В.В.	– заступник генерального директора КО «Київзеленбуд»;
Бабій М.О.	– начальник управління ритуальних послуг Департаменту житлово-комунальної інфраструктури виконавчого органу Київської міської ради (Київської міської державної адміністрації);
Дюжев С.А.	– головний спеціаліст Інституту архітектурного менеджменту;
Дубів Ю.Я.	– представник КП «Дарницьке ЛПГ»;
Балич Я.М.	– головний інженер ПрАТ «Фанери та плити»;
Дюбенкова Н.В.	– представник ТОВ «Будінвест КМ»;
Сколота Я.Ю.	– представник КП «Плесо»;
Козир В.В.	– помічник депутата Київської міської ради Мондриївського В.М.;
Петелицький М.	– представник ГО «Водний Рух Київщини»;
Ященко А.П.	– інженер з охорони навколишнього середовища ритуальної служби СКП «Київський крематорій»;
Борейко В.Є.	– директор громадської організації «Київський еколого-культурний центр»;
Гончаров Р.В.	– автор електронної петиції;
Каленська К.О.	– член громадської спілки «Труханів острів»;
Кочерга О.А.	– член ініціативної групи селище Шевченко;
Малько І.В.	– представник громади, Крістерова гірка;
Омельченко О.	– представник громади;
Омельченко А.	– представник громади;
Пашков А.С.	– по кадастровій справі К-29885;
Сімановський О.В.	– начальник Територіального управління Державної судової адміністрації України в місті Києві;
Шаманський Я.Л.	– представник ініціативної групи.

Порядок денний:

20. Про розгляд проекту рішення Київської міської ради «Про надання дозволу на розроблення проекту землеустрою щодо відведення земельної ділянки Пашкову Андрію Сергійовичу на вул. Свято-Георгіївській, 49 у Голосіївському районі м. Києва для будівництва і обслуговування жилого будинку, господарських будівель і споруд», К-29885 (доручення заступника міського голови – секретаря Київської міської ради від 15.05.2017 №08/231-1290/ПР).

СЛУХАЛИ:

Яловий К.В.

ВИСТУПИЛИ: Мірошниченко І.М., Пашков А.С., Мотуз В.В.

ВИРІШИЛИ:

Пропозиція для голосування 1.: Підтримати проект рішення Київської міської ради «Про надання дозволу на розроблення проекту землеустрою щодо відведення земельної ділянки Пашкову Андрію Сергійовичу на вул. Свято-Георгіївській, 49 у Голосіївському районі м. Києва для будівництва і обслуговування жилого будинку, господарських будівель і споруд», К-29885

(доручення заступника міського голови – секретаря Київської міської ради від 15.05.2017 №08/231-1290/ПР).

ГОЛОСУВАЛИ: За – 0, Проти – 2, Утримались – 6, Не голосували – 0.

Рішення не прийнято.

<u>Пропозиція для голосування 2.</u>:

1. Відхилити проект рішення Київської міської ради «Про надання дозволу на розроблення проекту землеустрою щодо відведення земельної ділянки Пашкову Андрію Сергійовичу на вул. Свято-Георгіївській, 49 у Голосіївському районі м. Києва для будівництва і обслуговування жилого будинку, господарських будівель і споруд», К-29885 (доручення заступника міського голови – секретаря Київської міської ради від 15.05.2017 №08/231-1290/ПР).
2. Звернутись до Департаменту земельних ресурсів виконавчого органу Київської міської ради (Київської міської державної адміністрації) з проханням запропонувати Пашкову Андрію Сергійовичу альтернативну земельну ділянку.

ГОЛОСУВАЛИ: За – 8, Проти – 0, Утримались – 0, Не голосували – 0.

Рішення прийнято.

Голова комісії **Костянтин Яловий**

Секретар комісії **Олексій Новіков**

П.23.4.4

КИЇВСЬКА МІСЬКА РАДА

VIII СКЛИКАННЯ

к-30961

ПОСТІЙНА КОМІСІЯ З ПИТАНЬ ЕКОЛОГІЧНОЇ ПОЛІТИКИ

01044, м. Київ, вул. Хрещатик, 36 к.1005/1 *тел.:(044)202-70-76, тел./факс:(044)202-72-31*

Витяг з протоколу № 4/57
засідання постійної комісії Київської міської ради з питань екологічної політики

від 21.03.2018

Місце проведення: Київська міська рада, м. Київ, вул. Хрещатик, 36, п'ятий поверх, кабінет 514, початок проведення засідання о 14:00.

Склад комісії: 8 депутатів Київської міської ради.

Присутні: 8 депутатів Київської міської ради – членів постійної комісії:

Яловий К.В.	– голова постійної комісії, головуючий;
Пилипенко С.О.	– заступник голови постійної комісії;
Сандалова Г.О.	– заступник голови постійної комісії;
Новіков О.О.	– секретар постійної комісії;
Антонова О.Ю.	– член постійної комісії;
Мірошниченко І.М.	– член постійної комісії;
Москаль Д.Д.	– член постійної комісії;
Пинзеник О.О.	– член постійної комісії.

Запрошені:

Петровець О.Ф.	– депутат Київської міської ради;
Мосійчук Ю.А.	– заступник директора Департаменту земельних ресурсів виконавчого органу Київської міської ради (Київської міської державної адміністрації);
Зайченко Т.В.	– заступник директора Департаменту містобудування та архітектури виконавчого органу Київської міської ради (Київської міської державної адміністрації) – начальник управління регулювання забудови міста;
Малихін О.В.	– заступник директора Департаменту житлово-комунальної інфраструктури виконавчого органу Київської міської ради (Київської міської державної адміністрації) – начальник управління житлово-комунальної політики;
Мальований А.М.	– в.о. начальника Управління екології та природних ресурсів виконавчого органу Київської міської ради (Київської міської державної адміністрації);

Мотуз В.В.	– заступник генерального директора КО «Київзеленбуд»;
Бабій М.О.	– начальник управління ритуальних послуг Департаменту житлово-комунальної інфраструктури виконавчого органу Київської міської ради (Київської міської державної адміністрації);
Дюжев С.А.	– головний спеціаліст Інституту архітектурного менеджменту;
Дубів Ю.Я.	– представник КП «Дарницьке ЛПГ»;
Балич Я.М.	– головний інженер ПрАТ «Фанери та плити»;
Дюбенкова Н.В.	– представник ТОВ «Будінвест КМ»;
Сколота Я.Ю.	– представник КП «Плесо»;
Козир В.В.	– помічник депутата Київської міської ради Мондриївського В.М.;
Петелицький М.	– представник ГО «Водний Рух Київщини»;
Ященко А.П.	– інженер з охорони навколишнього середовища ритуальної служби СКП «Київський крематорій»;
Борейко В.Є.	– директор громадської організації «Київський еколого-культурний центр»;
Гончаров Р.В.	– автор електронної петиції;
Каленська К.О.	– член громадської спілки «Труханів острів»;
Кочерга О.А.	– член ініціативної групи селище Шевченко;
Малько І.В.	– представник громади, Крістерова гірка;
Омельченко О.	– представник громади;
Омельченко А.	– представник громади;
Пашков А.С.	– по кадастровій справі К-29885;
Сімановський О.В.	– начальник Територіального управління Державної судової адміністрації України в місті Києві;
Шаманський Я.Л.	– представник ініціативної групи.

Порядок денний:

21. Про розгляд проекту рішення Київської міської ради «Про надання дозволу на розроблення проекту землеустрою щодо відведення земельної ділянки громадянину Нечаєву Олегу В'ячеславовичу на вул. Свято-Георгіївській у Голосіївському районі міста Києва для будівництва і обслуговування жилого будинку, господарських будівель і споруд», К-30961 (доручення заступника міського голови – секретаря Київської міської ради від 20.09.2017 №08/231-2188/ПР).

СЛУХАЛИ:

Яловий К.В.

ВИРІШИЛИ:

<u>Пропозиція для голосування 1.</u>: Підтримати проект рішення Київської міської ради «Про надання дозволу на розроблення проекту землеустрою щодо відведення земельної ділянки громадянину Нечаєву Олегу В'ячеславовичу на вул. Свято-Георгіївській у Голосіївському районі міста Києва для будівництва і обслуговування жилого будинку, господарських будівель і споруд», К-30961

(доручення заступника міського голови – секретаря Київської міської ради від 20.09.2017 №08/231-2188/ПР).
ГОЛОСУВАЛИ: За – 0, Проти – 1, Утримались – 6, Не голосували – 1.
Рішення не прийнято.

<u>Пропозиція для голосування 2.</u>: Відхилити проект рішення Київської міської ради «Про надання дозволу на розроблення проекту землеустрою щодо відведення земельної ділянки громадянину Нечаєву Олегу В'ячеславовичу на вул. Свято-Георгіївській у Голосіївському районі міста Києва для будівництва і обслуговування жилого будинку, господарських будівель і споруд», К-30961 (доручення заступника міського голови – секретаря Київської міської ради від 20.09.2017 №08/231-2188/ПР).
ГОЛОСУВАЛИ: За – 7, Проти – 0, Утримались – 0, Не голосували – 1.
Рішення прийнято.

Голова комісії **Костянтин Яловий**

Секретар комісії **Олексій Новіков**

Зареєстровано 30.06.2017 №119

ПРОТОКОЛ
засідання робочої групи, п.23.4.9
створеної 21.06.2017 на засіданні постійної комісії Київської міської ради з додаткового розгляду проекту рішення «Про надання дозволу на розроблення проекту землеустрою щодо відведення земельної ділянки громадянці Лавриненко Олені Едуардівні на вул. Садовій, 92, діл. 35 у Дарницькому районі м. Києва для ведення колективного садівництва»
(справа-клопотання ***К-28066***)

від 27.06.2017 **10.00**

Місце проведення: Київська міська рада, м. Київ, вул. Хрещатик, 36, 10-й поверх, каб.1017

Склад робочої групи: Картавий І.Л, Римаренко С.Г., Росляков В.В.

Присутні:
Картавий І.Л. – голова робочої групи, секретар постійної комісії;
Росляков В.В. – член робочої групи, член постійної комісії.

Запрошені та присутні:
Пшенишний О.І. – представник Департаменту земельних ресурсів виконавчого органу Київської міської ради (Київської міської державної адміністрації);
Марконі А.В. – представник Департаменту містобудування та архітектури виконавчого органу Київської міської ради (Київської міської державної адміністрації).

СЛУХАЛИ: Розгляд проекту рішення «Про надання дозволу на розроблення проекту землеустрою щодо відведення земельної ділянки громадянці Лавриненко Олені Едуардівні на вул. Садовій, 92, діл. 35 у Дарницькому районі м. Києва для ведення колективного садівництва» (*ПР-12295 від 12.12.2016* з матеріалами справи-клопотання ***К-28066)***
(у власність земельну ділянку площею 0,06 га згідно з план-схемою (додаток до рішення))

ВИСТУПИЛИ: Картавий І.Л., Росляков В.В., Пшенишний О.І., Марконі А.В.

Під час обговорення зазначено, що:
- в міському земельному кадастрі земельна ділянка обліковується за гр. Піляєвою А.А.; згідно з випискою з протоколу №3 загальних зборів членів садівницького товариства «Зоря Дніпровська» Дарницького району м. Києва від 14.11.2010 №10, громадянина Піляєва Едуарда Леонідовича у зв'язку зі смертю виключено зі списку членів с/т «Заря Дніпровська» та прийнято в члени садівницького товариства його дочку – Мельник Олену Едуардівну. В матеріалах справи-клопотання також є копія витягу про реєстрацію в Спадковому реєстрі від 01.09.2006 №6329044, де спадкоємець – Мельник Олена Едуардівна. Також відповідно до копії Свідоцтва про шлюб від

15.05.2013 серія І-БК №207694, після реєстрації шлюбу громадянки Мельник Олена Едуардівна, прізвище – Лавриненко.

- Відповідно до копії протоколу №1 від 04.09.2016 загальних звітно-виборчих зборів садівницького товариства «Зоря Дніпровська» (завірена в.о.голови правління СТ «Зоря Дніпровська» Тугай Л.Д.), затверджено рішення правління СТ «Зоря Дніпровська» про прийняття до членів садівницького товариства Лавриненко Олени Едуардівни (вул. Садова №92, діл.35).

УХВАЛИЛИ: 1. ***Повернути матеріали справи-клопотання К-28066*** та проект рішення «Про надання дозволу на розроблення проекту землеустрою щодо відведення земельної ділянки громадянці Лавриненко Олені Едуардівні на вул. Садовій, 92, діл. 35 у Дарницькому районі м. Києва для ведення колективного садівництва» (*ПР-12295 від 12.12.2016)* ***на розгляд постійної комісії для прийняття остаточного рішення.***

2. *Рекомендувати постійній комісії розглядати вищезазначений проект рішення за участю заявника – Лавриненко О.Е. та уповноваженого представника правління садівницького товариства «Зоря Дніпровська».*

ПРОГОЛОСУВАЛИ: «за» - 2, «проти» - немає, «утримались» - немає.

Рішення прийнято.

Голова робочої групи Картавий І.Л.

члени робочої групи: Росляков В.В.

К-28066

ВИКОНАВЧИЙ ОРГАН КИЇВСЬКОЇ МІСЬКОЇ РАДИ
(КИЇВСЬКА МІСЬКА ДЕРЖАВНА АДМІНІСТРАЦІЯ)

ДЕПАРТАМЕНТ ЗЕМЕЛЬНИХ РЕСУРСІВ

вул. Хрещатик, 32-а, м. Київ, 01601, тел. (044) 279-58-72, ф. (044) 288-07-57,
КБУ "Контактний центр міста Києва" (044) 15-51, E-mail: dzr@kievcity.gov.ua, Код ЄДРПОУ 26199097

13.02.18 № 057022-3313

*на №*_____ *від*_____

Голові постійної комісії Київської міської ради з питань містобудування, архітектури та землекористування
Міщенку О.Г.

Шановний Олександре Григоровичу!

На виконання протоколу засідання постійної комісії Київської міської ради з питань містобудування, архітектури та землекористування від 18.07.2017 № 16 направляємо на повторний розгляд справу-клопотання № К-28066 з відповідним проектом рішення Київської міської ради із зазначенням контактних даних заявника ( ).

Додаток: справа-клопотання № К-28066.

З повагою

Директор О. Поліщук

Київська міська рада
15.02.2018 № **08/2695**

І.Іваненко 288-07-58

Зареєстровано 11.04.2018

П.23.4.10

ПРОТОКОЛ № 49/447

засідання робочої групи, *створеної 27.02.2018 на засіданні постійної комісії Київської міської ради з питань містобудування, архітектури та землекористування* для додаткового вивчення проекту рішення «Про надання дозволу на розроблення проекту землеустрою щодо відведення земельної ділянки громадянину Крилачу Олександру Івановичу на вул. Крилова, 87-д у Дарницькому районі м. Києва для будівництва і обслуговування жилого будинку, господарських будівель і споруд» справа - клопотання **К-32120**

від 28.03.2018

Місце проведення: Київська міська рада, м. Київ, вул. Хрещатик, 36, 10-й поверх, каб. 1017 о 10.030

Склад робочої групи: 3 депутати Київської міської ради.

Присутні: 3 депутати Київської міської ради, члени постійної комісії Київської міської ради з питань містобудування, архітектури та землекористування:

Картавий І.Л. - голова робочої групи, секретар постійної комісії Київської міської ради з питань містобудування, архітектури та землекористування;

Римаренко С.Г. - член робочої групи, член постійної комісії Київської міської ради з питань містобудування, архітектури та землекористування;

Росляков В.В. - член робочої групи, член постійної комісії Київської міської ради з питань містобудування, архітектури та землекористування.

Запрошені та присутні:

Дзема Ю.А. - представник Департаменту земельних ресурсів виконавчого органу Київської міської ради (Київської міської державної адміністрації);

Титаренко О.Л. - представник Департаменту містобудування та архітектури виконавчого органу Київської міської ради (Київської міської державної адміністрації);

Крилач О.І. - заявник.

Розгляд (обговорення) питання:

Про розгляд проекту рішення «Про надання дозволу на розроблення проекту землеустрою щодо відведення земельної ділянки громадянину Крилачу Олександру Івановичу на вул. Крилова, 87-д у Дарницькому районі м. Києва для будівництва і обслуговування жилого будинку, господарських будівель і споруд» *(доручення заступника міського голови – секретаря Київської*

міської ради від 26.12.2017 №08/231-3281/ПР) з матеріалами справи – клопотання К-32120, ПР-14334.

СЛУХАЛИ:
Картавого І. Л. – голову робочої групи, секретаря постійної комісії.

ВИСТУПИЛИ: Римаренко С.Г., Росляков В.В., Дзема Ю.А., Титаренко О.Л., Крилач О.Г.

Під час обговорення зазначено, що запроектована до відведення земельна ділянка обліковується за гр. Миколаєнко Г.П. Примикає до присадибної ділянки, яка є власністю гр. Миколаєнка І.Ф. (надав згоду на відведення земельної ділянки).

За дорученням Київської міської ради розроблено проект землеустрою, кадастрова справа А-15916, про передачу у власність земельної ділянки гр. Крилачу О.І.

Детальний план території в межах якої розташована земельна ділянка не затверджено.

ВИРІШИЛИ:
Рекомендувати постійній комісії Київської міської ради з питань містобудування, архітектури та землекористування ***підтримати проект рішення*** «Про надання дозволу на розроблення проекту землеустрою щодо відведення земельної ділянки громадянину Крилачу Олександру Івановичу на вул. Крилова, 87-д у Дарницькому районі м. Києва для будівництва і обслуговування жилого будинку, господарських будівель і споруд» *(доручення заступника міського голови – секретаря Київської міської ради від 26.12.2017 №08/231-3281/ПР)* з матеріалами справи – клопотання К-32120, ПР-14334.

ГОЛОСУВАЛИ: «за» - 3, «проти» - 0, «утрималось» - 0, «не голосували - 0».
Рішення прийнято.

Голова робочої групи — І. Картавий

Члени робочої групи: — В. Росляков

С. Римаренко

Зареєстровано 20.12.2017 П.23.4.12

ПРОТОКОЛ №250/394
засідання робочої групи, створеної 03.10.2017 на засіданні постійної комісії Київської міської ради з питань містобудування, архітектури та землекористування для додаткового вивчення проекту рішення «Про надання дозволу на розроблення проекту землеустрою щодо відведення земельної ділянки громадянці Бондаренко Любові Петрівні на вул. Садовій, 77 у Дарницькому районі м. Києва для ведення індивідуального садівництва»
справа-клопотання К-28829

від 05.12.2017

Місце проведення: Київська міська рада, м. Київ, вул. Хрещатик, 36, 10-й поверх, каб. 1017 об 11.00

Склад робочої групи: 3 депутати Київської міської ради.

Присутні: 3 депутати Київської міської ради, члени постійної комісії київської міської ради з питань містобудування архітектури та землекористування:

Картавий І. Л. - голова робочої групи, секретар постійної комісії Київської міської ради з питань містобудування, архітектури та землекористування;

Римаренко С. Г. - член робочої групи, член постійної комісії Київської міської ради з питань містобудування, архітектури та землекористування;

Росляков В. В. - член робочої групи, член постійної комісії Київської міської ради з питань містобудування, архітектури та землекористування.

Запрошені та присутні:

Дзема Ю. А. - представник Департаменту земельних ресурсів виконавчого органу Київської міської ради (Київської міської державної адміністрації);

Титаренко О. Л. - представник Департаменту містобудування та архітектури виконавчого органу Київської міської ради (Київської міської державної адміністрації).

Розгляд (обговорення) питання:

Про розгляд проекту рішення «Про надання дозволу на розроблення проекту землеустрою щодо відведення земельної ділянки громадянці Бондаренко Любові Петрівні на вул. Садовій, 77 у Дарницькому районі м. Києва для ведення індивідуального садівництва» *(доручення заступника міського голови – секретаря Київської міської ради від 02.03.2017 №08/231-565/ПР)* з матеріалами справи-клопотання **К-28829**, ПР-12969 від 24.02.2017.

СЛУХАЛИ:
Картавого І. Л. – голову робочої групи, секретаря постійної комісії.

ВИСТУПИЛИ: Римаренко С. Г., Росляков В. В., Дзема Ю. А., Титаренко О. Л.

ВИРІШИЛИ:

Рекомендувати постійній комісії Київської міської ради з питань містобудування, архітектури та землекористування **повернути проект рішення ПР-12969 від 24.02.2017 «Про надання дозволу на розроблення проекту землеустрою щодо відведення земельної ділянки громадянці Бондаренко Любові Петрівні на вул. Садовій, 77 у Дарницькому районі м. Києва для ведення індивідуального садівництва»** *(доручення заступника міського голови – секретаря Київської міської ради від 02.03.2017 №08/231-565/ПР)* з матеріалами справи-клопотання **К-28829 до Департаменту земельних ресурсів** виконавчого органу Київської міської ради (Київської міської державної адміністрації) та Департаменту земельних ресурсів **зв'язатися із заявником для забезпечення подальшого розгляду проекту рішення в присутності заявника.**

ГОЛОСУВАЛИ: «за» - 3, «проти» - 0, «утрималось» - 0, «не голосували» - 0.
Рішення прийнято.

Голова робочої групи — І. Картавий

члени робочої групи: — В. Росляков

С. Римаренко

П.23.4.13
К-28034

УКРАЇНА

ВИКОНАВЧИЙ ОРГАН КИЇВСЬКОЇ МІСЬКОЇ РАДИ
(КИЇВСЬКА МІСЬКА ДЕРЖАВНА АДМІНІСТРАЦІЯ)

ДЕПАРТАМЕНТ З ПИТАНЬ ДЕРЖАВНОГО АРХІТЕКТУРНО - БУДІВЕЛЬНОГО КОНТРОЛЮ МІСТА КИЄВА

вул. Хрещатик, 32, м. Київ, 01001, E-mail: dabk@klevcity.gov.ua, Код ЄДРПОУ 40224921

28.08.17 №073-7896
на № _____ *від* _____

Постійна комісія з питань містобудування, архітектури та землекористування Київської міської ради

Департамент з питань державного архітектрно - будвельного контролю у місті Києві виконавчого органу Київської міської ради (Київської міської державної адміністрації) (далі – Департамент) на ваш лист від 26.07.2017 № 08/281-2409 щодо проведення перевірки дотримання вимог законодавства у сфері містобудівної діяльності по 1-му провулку Бортницькому, 18 у Дарницькому районі міста Києва повідомляє наступне.

У єдиному реєстрі документів, що дають право на виконання підготовчих та будівельних робіт і засвідчують прийняття в експлуатацію закінчених будівництвом об'єктів, відомостей про повернення на доопрацювання, відмову у видачі, скасування та анулювання зазначених документів, інформації про об'єкт будівництва за цією адресою немає.

Під час проведення заходів, спрямованих на дотримання вимог законодавства у сфері містобудівної діяльності, будівельних норм, державних стандартів і правил під час виконання підготовчих та будівельних робіт Департамент керується Законом України «Про регулювання містобудівної діяльності», Порядком здійснення державного архітектурно-будівельного контролю, затвердженого постановою Кабінету Міністрів України № 553 від 23.02.2011 (далі – Порядок), а щодо суб'єктів господарювання, також положеннями Закону України «Про основні засади державного нагляду (контролю) у сфері господарської діяльності».

Під час виїзду на місце посадової особи Департаменту з метою проведення перевірки на місце встановлено, що на зазначеній земельній ділянці по 1-му провулку Бортницькому, 18 огородженій парканом, розташовано будівлі невизначеного призначення. Ознак виконання будівельних робіт не виявлено, відповідальні особи суб'єкта господарювання відсутні, що унеможливило проведення перевірки.

Згідно із п. 10 Порядку, органи державного архітектурно-будівельного контролю у своїй діяльності взаємодіють з органами виконавчої влади, що здійснюють контроль за дотриманням природоохоронних, санітарно-гігієнічних, протипожежних вимог, вимог у сфері охорони праці, енергозбереження та інших вимог, передбачених законом, державної статистики, а також з органами Національної поліції, прокуратури та іншими правоохоронними і контролюючими органами.

У зв'язку із цим Департаменту звернувся до Дарницького управління поліції Головного управління Національної поліції у місті Києві щодо сприяння у проведенні перевірки, а саме встановити місцезнаходження Данилюк С.А. та надати інформацію до Департаменту.

Після належного сприяння правоохоронних органів, буде проведено перевірку та, у разі виявлення порушень, Департаментом з питань державного архітектурно-будівельного контролю у місті Києві буде вжито заходів відповідно до законодавства.

В.о. директора В. Кузьменко

Бірін Л.О. 279 62 30

ВИКОНАВЧИЙ ОРГАН КИЇВСЬКОЇ МІСЬКОЇ РАДИ
(КИЇВСЬКА МІСЬКА ДЕРЖАВНА АДМІНІСТРАЦІЯ)
ДЕПАРТАМЕНТ МІСЬКОГО БЛАГОУСТРОЮ ТА ЗБЕРЕЖЕННЯ ПРИРОДНОГО СЕРЕДОВИЩА
вул. Саксаганського, 143, м. Київ, 01032, тел. (044) 489-50-05, факс 489-33-68, Call-центр (044) 15-51
E-mail:blagodep@kievcity.gov.ua Код ЄДРПОУ 34926981

02.08.17 № 08/1-801б

на № _____ від _____

Голові постійної комісії Київської міської ради з питань містобудування, архітектури та землекористування Міщенку О. Г.

Шановний Олександре Григоровичу!

У Департаменті міського благоустрою та збереження природного середовища виконавчого органу (Київської міської державної адміністрації) (далі - Департамент) опрацьовано в межах повноважень Ваше звернення від 26.07.2017 № 08/281-2410 щодо перевірки фактичного використання та стану земельної ділянки у 1-му пров. Бортницьком, 18 у Дарницькому районі.

За результатами опрацювання повідомляємо, що за вказаною адресою здійснено обстеження земельної ділянки у 1-му пров. Бортницьком, 18 у Дарницькому районі.

Станом на 01.08.2017 здійснено обстеження земельної ділянки, яка частково огороджена бетонним парканом з воротами. На земельній ділянці розміщені контейнери, вагончик для перебування працівників та недобудована споруда.

Під час обстеження будівельна техніка та робітники були відсутні.

Додаток: фотосвідчення на 3 арк.

З повагою

Перший заступник директора Т. Панчій

Конопенко 489 34 97

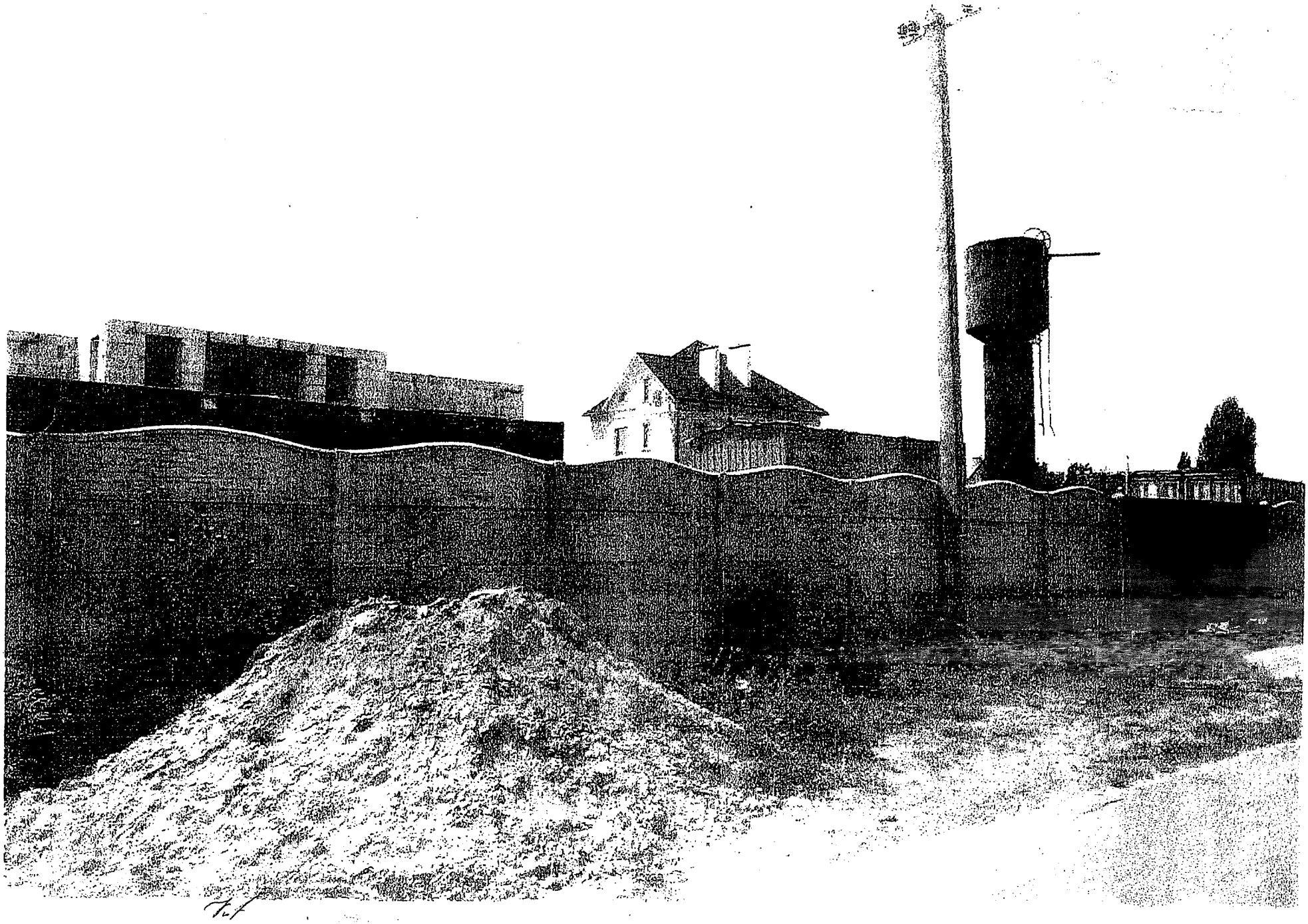

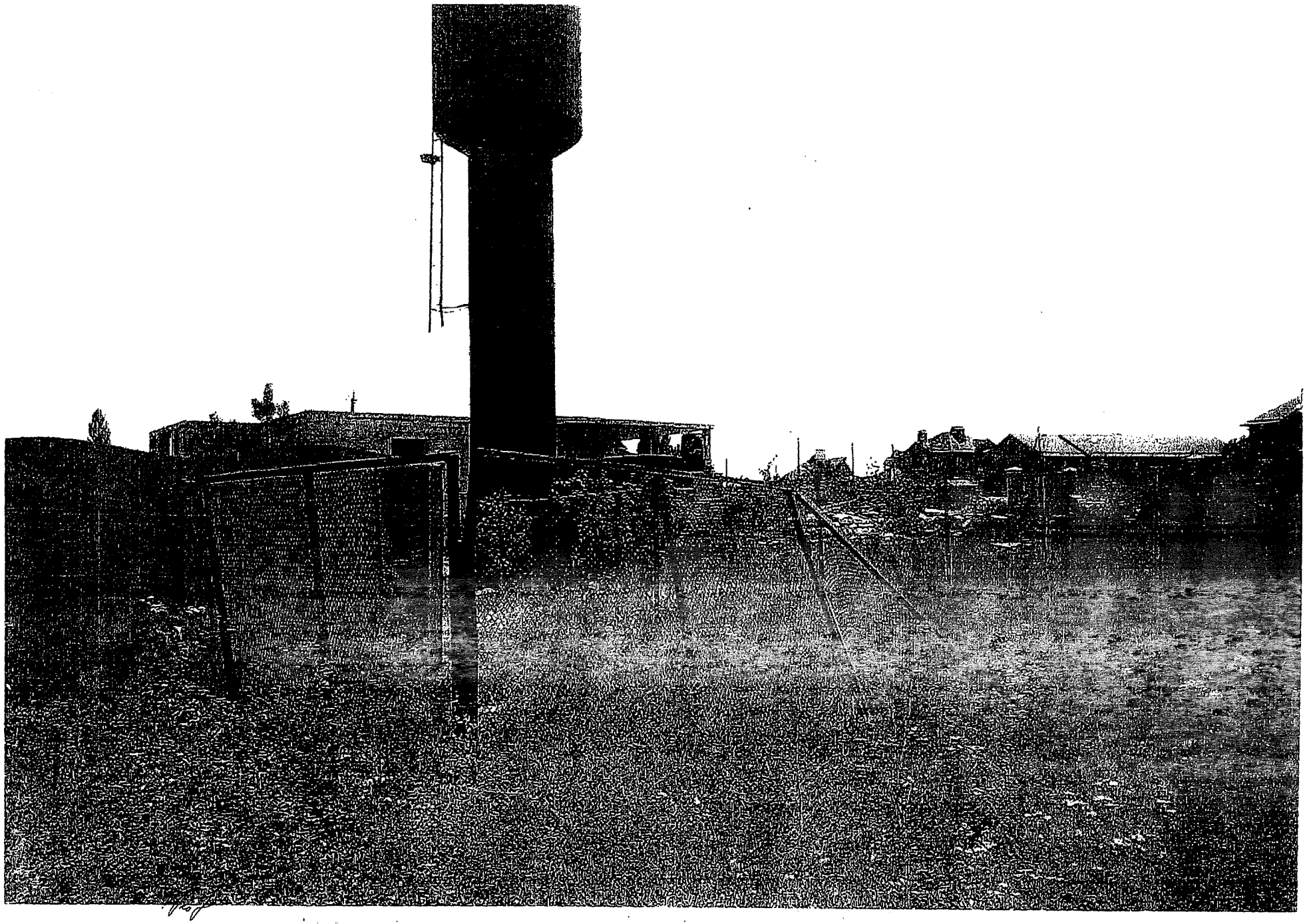

ВИКОНАВЧИЙ ОРГАН КИЇВСЬКОЇ МІСЬКОЇ РАДИ
(КИЇВСЬКА МІСЬКА ДЕРЖАВНА АДМІНІСТРАЦІЯ)

ДЕПАРТАМЕНТ ЗЕМЕЛЬНИХ РЕСУРСІВ

вул. Хрещатик, 32-а, м. Київ, 01601, тел. (044) 279-58-72, ф. (044) 288-07-57,
КБУ "Контактний центр міста Києва"(044) 15-51, E-mail: dzr@kievcity.gov.ua Код ЄДРПОУ 26199097

11.12.17 № 057022- 22546

*на №*_____ *від*_____

Постійна комісія з питань
містобудування, архітектури та
землекористування

Про надання інформації

Департаментом земельних ресурсів виконавчого органу Київської міської ради (Київської міської державної адміністрації) (далі – Департамент) розглянуто лист постійної комісії з питань містобудування, архітектури та землекористування від 26.07.2017 № 08/281-2408 щодо обстеження земельної ділянки за адресою: 1-ий пров. Бортницький у Дарницькому районі м. Києва.

Надаємо копію акту обстеження земельної ділянки за вказаною адресою та фотоматеріали.

Додатки: 1. Копія акту обстеження № 17-1203-02 на 5 арк. 1 прим.

Заступник директора Ю. Кулаковський

Івяненко І.М. ☎ 288-07-58

ВИКОНАВЧИЙ ОРГАН КИЇВСЬКОЇ МІСЬКОЇ РАДИ
(КИЇВСЬКА МІСЬКА ДЕРЖАВНА АДМІНІСТРАЦІЯ)
ДЕПАРТАМЕНТ ЗЕМЕЛЬНИХ РЕСУРСІВ

01601, м. Київ, вул. Хрещатик, 32а тел. 234 76 94

АКТ
обстеження земельної ділянки

№ 17-1203-02 від 31.07.2017 *м. Київ*

Обстеження земельної ділянки за адресою: *1-ий пров. Бортницький у Дарницькому районі м. Києва (план-схема додається);*

проведене посадовою особою Департаменту земельних ресурсів відповідно до Порядку здійснення самоврядного контролю за використанням і охороною земель м. Києва, затвердженого рішенням сесії Київської міської ради від 25.09.2003р. № 16/890, ст. ст. 187, 189 Земельного кодексу України *головним спеціалістом Ваньчуком Я.Б.*

на підставі *витягу з протоколу № 14 засідання постійної комісії Київської міської ради з питань містобудування, архітектури та землекористування від 04.07.2017*

в присутності *начальника відділу землеустрою та моніторингу земель Дарницького району Іваненка І.М.*

В ході обстеження встановлено:

- дані про земельну ділянку та її стан:
Вид документа на користування: *відсутні*
Цільове призначення: -
Фактичне використання: *ділянка огороджена*
Площа згідно відводу: -
Площа по факту: *не встановлено*
Економіко-планувальна зона: *685*
Базова вартість 1 кв. м. земельної ділянки: *833, 50 грн*
Плата за землю згідно довідки підприємства: -

- результати обстеження: *на час проведення обстеження встановлено, що земельна ділянка на 1-му пров. Бортницькому (план-схема додається) огороджена єдиним парканом разом із суміжною земельною ділянкою (кадастровий номер*

ділянки: 8000000000:90:197:0020), яка є власністю Ігнатенко Валентини Іванівни.

До приймальні Київської міської ради подано клопотання про надання дозволу на розроблення проекту землеустрою щодо відведення земельної ділянки у 1-му пров. Бортницькому, 18 (К-28034 – Данилюк Світлана Анатоліївна, К-27763 – Гитченко Ігор Олексійович) для будівництва, експлуатації та обслуговування жилого будинку, господарських будівель і споруд. Документи, що посвідчують право власності (користування) земельною ділянкою, не зареєстровані.

Рішень Київська міська рада за поданням Департаменту земельних ресурсів щодо передачі зазначеної земельної ділянки у власність (користування) не приймала, документи, що посвідчують право власності (користування) земельною ділянкою в Департаменті земельних ресурсів не зареєстровані.

У вказаних діях вбачаються порушення дотримання вимог земельного законодавства, а саме самовільне зайняття земельної ділянки (ст. 211 Земельного кодексу України).

***Додатки**: план-схема;*

Посадова особа Департаменту земельних ресурсів _____ *Ваньчук Я.Б.*

При обстеженні були присутні: _____ _____

_____ _____

Доповнення та зауваження до акту: _____

З актом ознайомлений, копію акту отримав _____ _____

Копія акту відправлена поштою _____ *вих. №* _____

Начальник відділу землеустрою та моніторингу земель Дарницького району _____ *Іваненко І.М.*

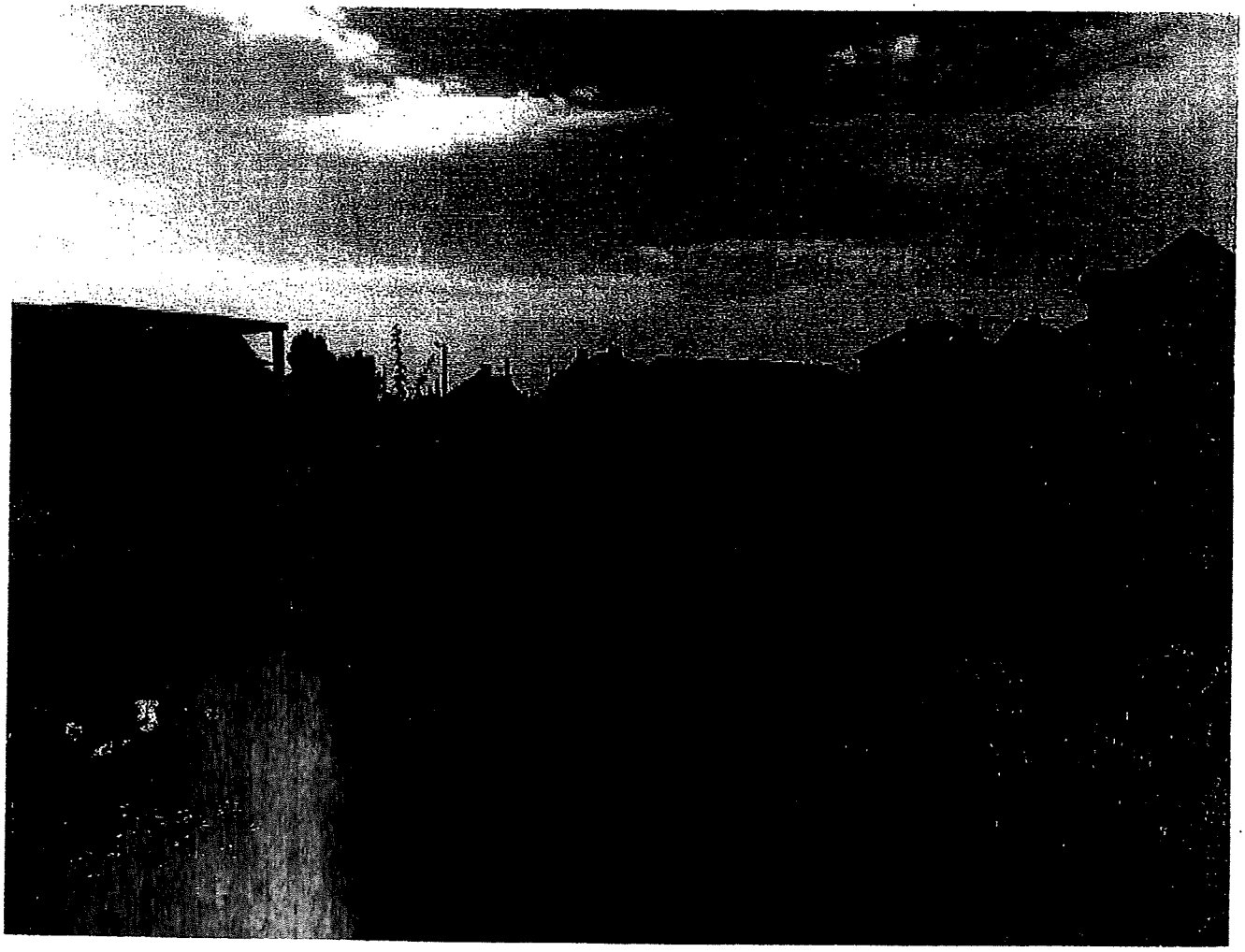

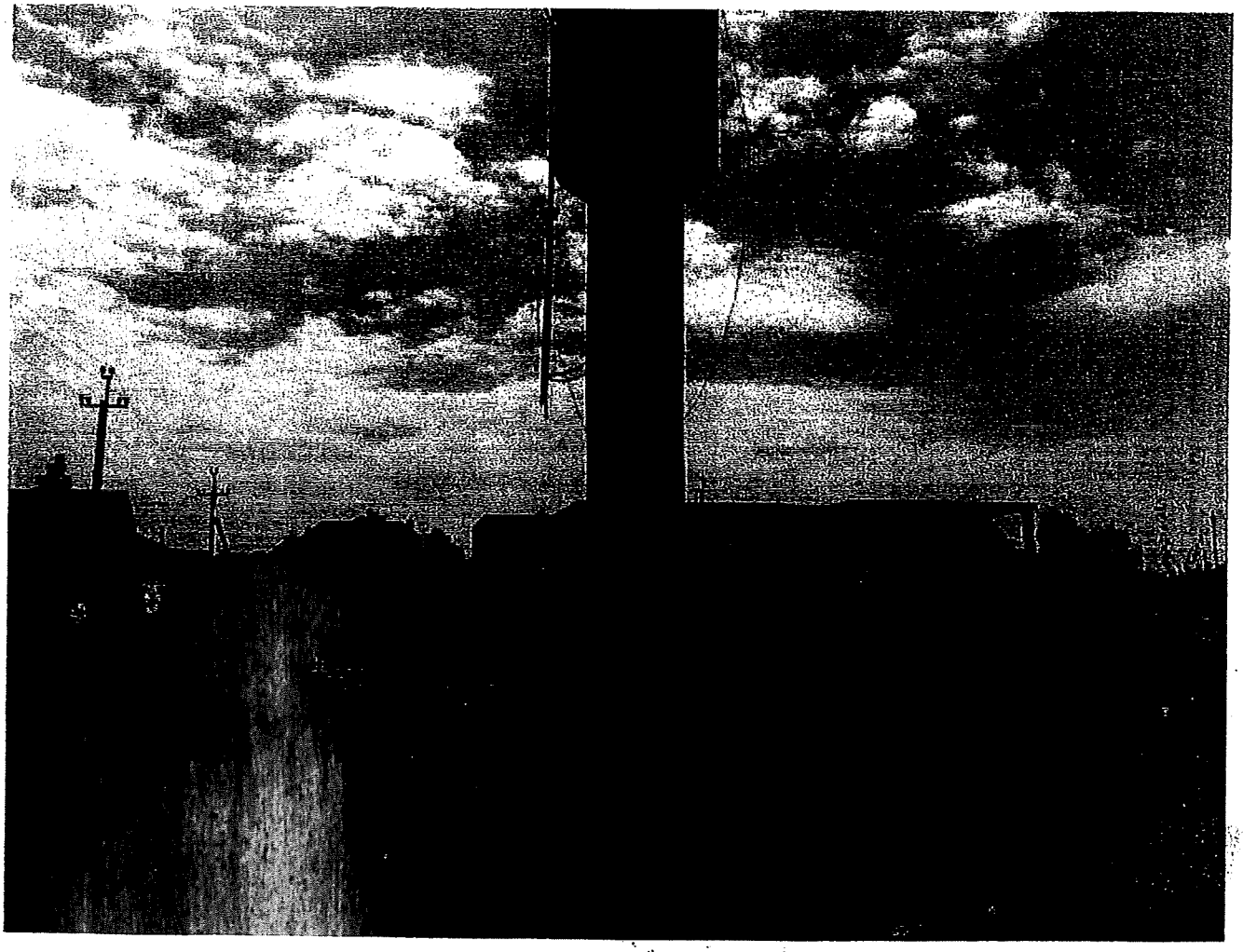

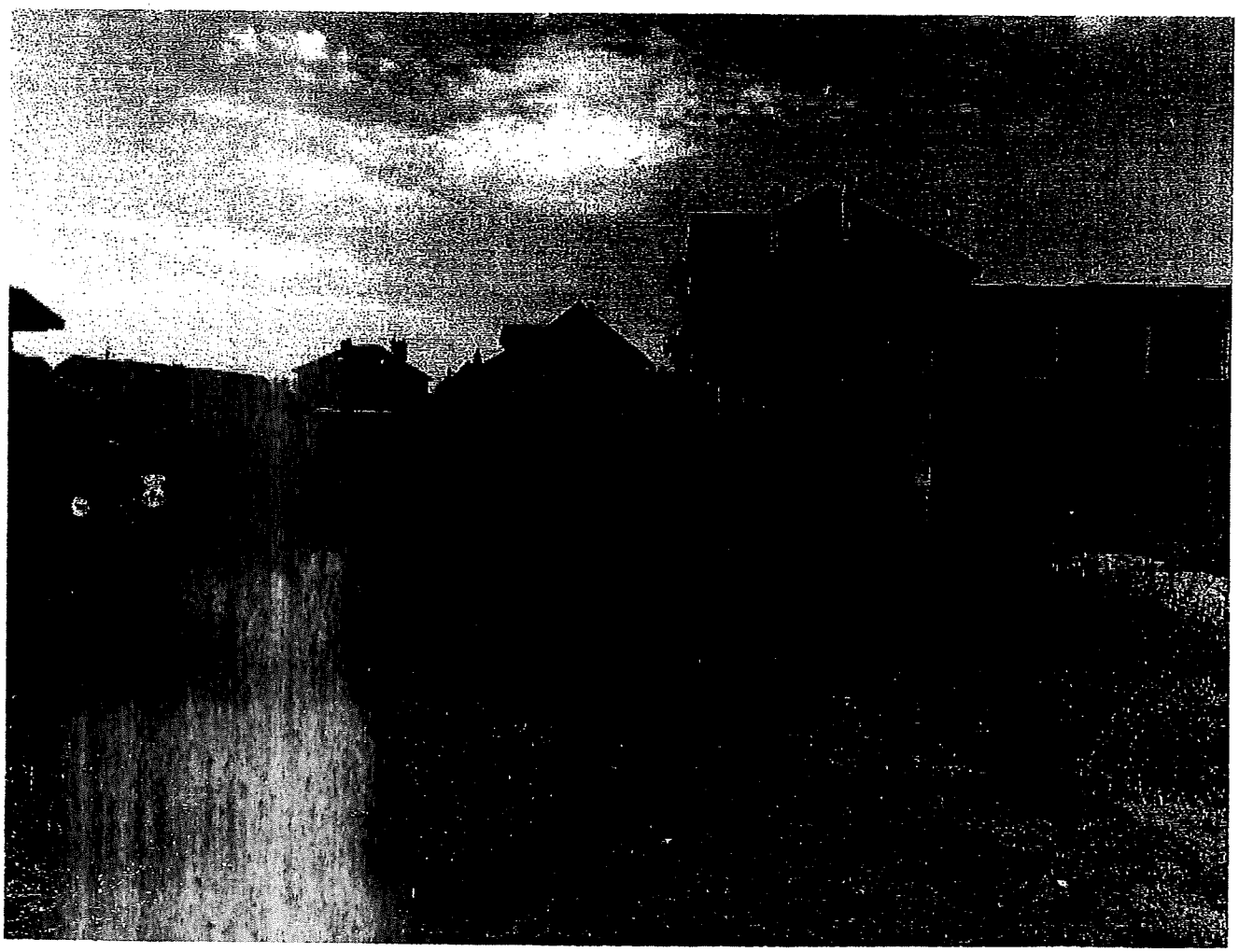

КИЇВМІСТОБУДУВАННЯ
ВИКОНАВЧИЙ ОРГАН КИЇВСЬКОЇ МІСЬКОЇ РАДИ (КИЇВСЬКА МІСЬКА ДЕРЖАВНА АДМІНІСТРАЦІЯ)
ДЕПАРТАМЕНТ МІСТОБУДУВАННЯ ТА АРХІТЕКТУРИ
01001, м. Київ-1, вул. Хрещатик, 32, тел.: (044) 278 19 85, тел./факс: 279 41 67, http://www.kga.gov.ua

13.03.18 № 055-3522

Постійна комісія Київської міської ради
з питань містобудування, архітектури та
землекористування

Про містобудівну документацію

Департаментом містобудування та архітектури виконавчого органу Київської міської ради (Київської міської державної адміністрації) розглянуто лист від 28.02.2018 № 08/281-500 (вх. № 055/1999 від 28.02.2018) щодо надання інформації про охоронні або санітарні зони від водонапірної вежі біля земельної ділянки за адресою 1-й пров. Бортницький, 18 у Дарницькому районі міста Києва.

За результатами розгляду листа інформуємо, що в планувальних обмежень Генерального плану розвитку міста Києва та проекту планування його приміської зони на період до 2020 року, затвердженого рішення Київської міської ради від 28.03.2002 №370/1804, охоронні або санітарні зони від водонапірних веж не визначаються.

Також інформуємо, що дана земельна ділянка потрапляє в межі проекту детального плану території району селища Бортничі Верхні, якій на сьогодні розробляється. Саме в зазначеній містобудівній документації після її розробки та затвердження будуть визначенні охоронні або санітарні зони від водонапірних веж.

Заступник директора В. Антоненко

Савчук 234 80 04

Зареєстровано 11.04.2018

П.23.4.14

ПРОТОКОЛ № 52/450

засідання робочої групи, створеної 27.02.2018 на засіданні постійної комісії Київської міської ради з питань містобудування, архітектури та землекористування для додаткового вивчення проекту рішення «Про надання дозволу на розроблення проекту землеустрою щодо відведення земельної ділянки громадянці Юденко Інні Валеріївні у 3-му пров. Березневому, 36 у Дарницькому районі м. Києва для будівництва і обслуговування жилого будинку, господарських будівель і споруд»

справа-клопотання **К-31034**

від 28.03.2018

Місце проведення: Київська міська рада, м. Київ, вул. Хрещатик, 36, 10-й поверх, каб. 1017 о 11.00

Склад робочої групи: 3 депутати Київської міської ради.

Присутні: 3 депутати Київської міської ради, члени постійної Комісії київської міської ради з питань містобудування, архітектури та землекористування:

Картавий І.Л. - голова робочої групи, секретар постійної комісії Київської міської ради з питань містобудування, архітектури та землекористування;

Римаренко С.Г. - член робочої групи, член постійної комісії Київської міської ради з питань містобудування, архітектури та землекористування;

Росляков В.В. - член робочої групи, член постійної комісії Київської міської ради з питань містобудування, архітектури та землекористування.

Запрошені та присутні:

Дзема Ю.А. - представник Департаменту земельних ресурсів виконавчого органу Київської міської ради (Київської міської державної адміністрації);

Титаренко О.Л. - представник Департаменту містобудування та архітектури виконавчого органу Київської міської ради (Київської міської державної адміністрації);

Розгляд (обговорення) питання:

Про розгляд проекту рішення «Про надання дозволу на розроблення проекту землеустрою щодо відведення земельної ділянки

громадянці Юденко Інні Валеріївні у 3-му пров. Березневому, 36 у Дарницькому районі м. Києва для будівництва і обслуговування жилого будинку, господарських будівель і споруд» *(доручення заступника міського голови – секретаря Київської міської ради від 25.09.2017 №08/231-2232/ПР) з матеріалами справи клопотання К-31034, ПР*-14252 від 21.09.2017.

СЛУХАЛИ:
Картавого І.Л. – голову робочої групи, секретаря постійної комісії.

ВИСТУПИЛИ: Римаренко С.Г., Росляков В.В. Дзема Ю.А., Титаренко О.Л.

Під час обговорення зазначено, що земельна ділянка за даними міського земельного кадастру не обліковується, оскільки не проведено комплекс робіт по інвентаризації.

Контактні дані заявниці в матеріалах справи-клопотання відсутні, тому не було можливості запросити її на засідання робочої групи.

Детальний план в межах якої розміщена земельна ділянка не затверджено.

ВИРІШИЛИ:
Рекомендувати постійній комісії Київської міської ради з питань містобудування, архітектури та землекористування ***проект рішення*** «Про надання дозволу на розроблення проекту землеустрою щодо відведення земельної ділянки громадянці Юденко Інні Валеріївні у 3-му пров. Березневому, 36 у Дарницькому районі м. Києва для будівництва і обслуговування жилого будинку, господарських будівель і споруд» *(доручення заступника міського голови – секретаря Київської міської ради від 25.09.2017 №08/231-2232/ПР) з матеріалами справи клопотання К-31034, ПР*-14252 від 21.09.2017 ***повернути до Департаменту земельних ресурсів виконавчого органу Київської міської ради (Київської міської державної адміністрації) для забезпечення подальшого його розгляду в присутності заявниці.***

ГОЛОСУВАЛИ: «за» - 3, «проти» - 0, «утрималось» - 0, «не голосували - 0».
Рішення прийнято.

Голова робочої групи І. Картавий

Члени робочої групи: С. Римаренко

В. Росляков

Зареєстровано 11.04.2018

П.23.4.14

ПРОТОКОЛ № 58/456
засідання робочої групи, створеної 27.02.2018 на засіданні постійної комісії Київської міської ради з питань містобудування, архітектури та землекористування для додаткового вивчення проекту рішення «Про надання дозволу на розроблення проекту землеустрою щодо відведення земельної ділянки громадянці Голубковій Тетяні Олександрівні на вул. Гоголя, 35-в у Дарницькому районі м. Києва для будівництва і обслуговування жилого будинку, господарських будівель і споруд»
справа-клопотання **К-30614**

від 28.03.2018

Місце проведення: Київська міська рада, м. Київ, вул. Хрещатик, 36, 10-й поверх, каб. 1017 о 10.50

Склад робочої групи: 3 депутати Київської міської ради.

Присутні: 3 депутати Київської міської ради, члени постійної Комісії київської міської ради з питань містобудування, архітектури та землекористування:

Картавий І.Л. - голова робочої групи, секретар постійної комісії Київської міської ради з питань містобудування, архітектури та землекористування;

Римаренко С.Г. - член робочої групи, член постійної комісії Київської міської ради з питань містобудування, архітектури та землекористування;

Росляков В.В. - член робочої групи, член постійної комісії Київської міської ради з питань містобудування, архітектури та землекористування.

Запрошені та присутні:

Дзема Ю.А. - представник Департаменту земельних ресурсів виконавчого органу Київської міської ради (Київської міської державної адміністрації);

Титаренко О.Л. - представник Департаменту містобудування та архітектури виконавчого органу Київської міської ради (Київської міської державної адміністрації);

Розгляд (обговорення) питання:

Про розгляд проекту рішення «Про надання дозволу на розроблення проекту землеустрою щодо відведення земельної ділянки громадянці Голубковій Тетяні Олександрівні на вул. Гоголя, 35-в у Дарницькому

районі м. Києва для будівництва і обслуговування жилого будинку, господарських будівель і споруд» *(доручення заступника міського голови – секретаря Київської міської ради від 14.09.2017 №08/231-2080/ПР) з матеріалами справи клопотання К-32120, ПР*-14102 від 12.09.2017.

СЛУХАЛИ:
Картавого І.Л. – голову робочої групи, секретаря постійної комісії.

ВИСТУПИЛИ: Римаренко С.Г., Росляков В.В. Дзема Ю.А., Титаренко О.Л.

Під час обговорення встановлено, земельна ділянка обліковується за гр. Раковою Н.В., яка надала згоду на відведення заявниці. Земельна ділянка є лишками присадибної земельної ділянки.

Контактні дані заявниці в матеріалах справи-клопотання відсутні, тому не було можливості запросити її на засідання робочої групи.

Детальний план території в межах якої розміщена земельна ділянка не затверджено.

ВИРІШИЛИ:
Рекомендувати постійній комісії Київської міської ради з питань містобудування, архітектури та землекористування ***проект рішення*** «Про надання дозволу на розроблення проекту землеустрою щодо відведення земельної ділянки громадянці Голубковій Тетяні Олександрівні на вул. Гоголя, 35-в у Дарницькому районі м. Києва для будівництва і обслуговування жилого будинку, господарських будівель і споруд» *(доручення заступника міського голови – секретаря Київської міської ради від 14.09.2017 №08/231-2080/ПР) з матеріалами справи клопотання К-32120, ПР*-14102 від 12.09.2017 ***повернути до Департаменту земельних ресурсів виконавчого органу Київської міської ради (Київської міської державної адміністрації) для забезпечення подальшого його розгляду в присутності заявниці.***

ГОЛОСУВАЛИ: «за» - 3, «проти» - 0, «утрималось» - 0, «не голосували - 0».
Рішення прийнято.

Голова робочої групи — І. Картавий

Члени робочої групи: — С. Римаренко

В. Росляков

17.23.4.1b

Зареєстровано 21.02.2018

ПРОТОКОЛ № 4 / 402

засідання робочої групи, створеної 01.02.2018 на засіданні постійної комісії Київської міської ради з питань містобудування, архітектури та землекористування для додаткового вивчення проекту рішення «Про надання дозволу на розроблення проекту землеустрою щодо відведення земельної ділянки громадянину Соколову Вадиму Андрійовичу у пров. 4-му Радистів, 4 у Деснянському районі м. Києва для будівництва і обслуговування жилого будинку, господарських будівель і споруд» (справа **К-32117**)

від 07.02.2018

Місце проведення: Київська міська рада, м. Київ, вул. Хрещатик, 36, 5-й поверх, каб. 514 об 14.00

Склад робочої групи: 3 депутати Київської міської ради.

Присутні: 3 депутати Київської міської ради, члени постійної комісії Київської міської ради з питань містобудування архітектури та землекористування:

Назаренко В. Е. - голова робочої групи, секретар постійної комісії Київської міської ради з питань містобудування, архітектури та землекористування;

Римаренко С. Г. - член робочої групи, член постійної комісії Київської міської ради з питань містобудування, архітектури та землекористування;

Росляков В. В. - член робочої групи, член постійної комісії Київської міської ради з питань містобудування, архітектури та землекористування.

Запрошені та присутні:

Дзема Ю. А. - представник Департаменту земельних ресурсів виконавчого органу Київської міської ради (Київської міської державної адміністрації);

Марконі А. В. - представник Департаменту містобудування та архітектури виконавчого органу Київської міської ради (Київської міської державної адміністрації);

Соколов В. А. - заявник.

Розгляд (обговорення) питання:

Про розгляд проекту рішення «Про надання дозволу на розроблення проекту землеустрою щодо відведення земельної ділянки громадянину Соколову Вадиму Андрійовичу у пров. 4-му Радистів, 4 у Деснянському районі м. Києва для будівництва і обслуговування жилого будинку, господарських будівель і споруд» *(доручення заступника міського голови – секретаря Київської міської ради від 09.01.2018 №08/231-19/ПР-1)* з матеріалами кадастрової справи **К-32117**, ПР-15049 від 09.01.2018.

СЛУХАЛИ:
Назаренка В. Е. – голову робочої групи, секретаря постійної комісії.

ВИСТУПИЛИ: Римаренко С. Г., Росляков В. В., Дзема Ю. А., Титаренко О. Л., Соколов В. А.

Під час обговорення було зазначено, що:
- За даними містобудівного кадастру та за інформацією представника Департаменту містобудування та архітектури виконавчого органу Київської міської ради (Київської міської державної адміністрації), зазначена земельна ділянка за функціональним призначенням належить до перспективної житлової садибної забудови.
- Заявником при формуванні кадастрової справи надані копії документів, які підтверджують його статус як учасника антитерористичної операції на сході України, учасника бойових дій.

ВИРІШИЛИ:
Рекомендувати постійній комісії Київської міської ради з питань містобудування, архітектури та землекористування ***підтримати проект рішення*** «Про надання дозволу на розроблення проекту землеустрою щодо відведення земельної ділянки громадянину Соколову Вадиму Андрійовичу у пров. 4-му Радистів, 4 у Деснянському районі м. Києва для будівництва і обслуговування жилого будинку, господарських будівель і споруд» *(доручення заступника міського голови – секретаря Київської міської ради від 09.01.2018 №08/231-19/ПР-1)* з матеріалами кадастрової справи **К-32117**, ПР-15049 від 09.01.2018.

ГОЛОСУВАЛИ: «за» - 3, «проти» - 0, «утрималось» - 0, «не голосували» - 0.
Рішення прийнято.

Голова робочої групи В. Назаренко

члени робочої групи: В. Росляков

С. Римаренко

П.23.4.18

КИЇВСЬКА МІСЬКА РАДА

VIII СКЛИКАННЯ

К-29824

ПОСТІЙНА КОМІСІЯ КИЇВСЬКОЇ МІСЬКОЇ РАДИ З ПИТАНЬ ТРАНСПОРТУ, ЗВ'ЯЗКУ ТА РЕКЛАМИ

01044, м. Київ, вул. Хрещатик, 36

тел./факс:(044)202-73-08

28.02.2018№ 08/289-52

Голові постійної комісії
Київської міської ради з питань
містобудування, архітектури
та землекористування
Міщенку О.Г.

Шановний Олександре Григоровичу!

Надаємо Вам для врахування Витяг з протоколу № 2/49 від 14 лютого 2018 року засідання постійної комісії Київської міської ради з питань транспорту, зв'язку та реклами.

Склад комісії – 9 депутатів Київської міської ради

Присутні – 8 депутатів Київської міської ради, члени постійної комісії Київської міської ради з питань транспорту, зв'язку та реклами

Окопний О.Ю. – голова комісії;
Антоненко П.Д. – перший заступник голови;
Галайчук І.В. – заступник голови;
Задерейко А.І. – секретар комісії;
Майзель С.П. – член комісії;
Мондриївський В.М. – член комісії;
Сагайдак І.В. – член комісії;
Харчук С.В. – член комісії.

Відсутні – 1 депутат Київської міської ради:

Борозенець М.І. – член комісії.

Запрошені:

Сандалова Г.О. – депутат Київської міської ради;
Петровець О.Ф. – депутат Київської міської ради;
Новіков О.О.– депутат Київської міської ради;
Симонов С.А. – директор Департаменту транспортної інфраструктури;
Назаров Ю.Л. – директор Департаменту інформаційно-комунікаційних технологій;
Світличний О.П. – заступник директора департаменту економіки та інвестицій;

Єрмолаєв О.М. – начальник управління землеустрою та моніторингу земель Департаменту земельних ресурсів;
Головченко С.Є. – заступник генерального директора КК «Київавтодор»;
Савтир С.В. – начальник Комунальної служби перевезень КМДА;
Круценко В.І. – в.о. директора КП «Київміськсвітло»;
Шаров В.О. – перший заступник директора КП «Київдорсервіс»;
Ломко М.А. – начальник відділу забудови Департаменту містобудування та архітектури;
Охотніков О.К. – директор дирекції будівництва КП «Київський метрополітен»;
Васильцов М.Ф. – заступник директора КП «Дирекція будівництва шляхово-транспортних споруд м. Києва»;
Шевченко Д.Д. – представник Департаменту інформаційно-комунікаційних технологій;
Дирконос С.В. – представник ТОВ «Коніка»;
Чернов В.В. – представник ТОВ «Коніка»;
Швець В.О. – представник ініціативної групи щодо опрацювання місцевої ініціативи стосовно невідкладного завершення будівництва станції метрополітену «Львівська брама»;
Козловський О.В. – представник територіальної громади м. Києва;
Колесник С.Л. – мешканець будинку по вул. П.Чубинського, 4 а;
Пархоменко А.А. - мешканець будинку по вул. П.Чубинського, 4 а;
Дюжев С.А. – головний спеціаліст «Інститут архітектури та менеджменту»;
Бобровник С.І. – голова правління об'єднаного кооперативу по будівництву та експлуатації колективних автостоянок «Дніпровський»;
Шашкіна Л.О. – член правління об'єднаного кооперативу по будівництву та експлуатації колективних автостоянок «Дніпровський».

Порядок денний:

17. Про розгляд проекту рішення Київської міської ради «Про надання дозволу на розроблення проекту землеустрою щодо відведення земельної ділянки громадянину Соболєву Дмитру Віталійовичу на вул. Сім'ї Кульженків, 1 в Оболонському районі м. Києва для будівництва індивідуального гаража» (К-29824) *доручення заступника міського голови – секретаря Київської міської ради від 12.05.2016 № 08/231-1252/ПР (Доповідач О.Поліщук).*

18. СЛУХАЛИ:

Окопного О.Ю. – головуючого на засіданні – голову комісії про розгляд проекту рішення Київської міської ради «Про надання дозволу на розроблення проекту землеустрою щодо відведення земельної ділянки громадянину Соболєву Дмитру Віталійовичу на вул. Сімї Кульженків, 1 в Оболонському районі м. Києва для будівництва індивідуального гаража» (К-29824) *доручення заступника міського голови – секретаря Київської міської ради від 12.05.2016 № 08/231-1252/ПР.*

ВИСТУПИЛИ: О.Єрмолаєв, А.Задерейко, О.Окопний.

УХВАЛИЛИ: за пропозицією секретаря постійної комісії – депутата А.Задерейка відхилити проект рішення Київської міської ради «Про надання дозволу на розроблення проекту землеустрою щодо відведення земельної ділянки громадянину Соболєву Дмитру Віталійовичу на вул. Сім'ї Кульженків, 1 в Оболонському районі м. Києва для будівництва індивідуального гаража» (К-29824) *доручення заступника міського голови – секретаря Київської міської ради від 12.05.2016 № 08/231-1252/ПР* у зв'язку з відсутністю детального плану території, оскільки відповідно до ч. 3 ст. 24 Закону України «Про регулювання містобудівної діяльності» у разі відсутності плану зонування або детального плану території, затвердженого відповідно до вимог цього Закону, передача (надання) земельних ділянок із земель державної або комунальної власності у власність чи користування фізичним та юридичним особам для містобудівних потреб забороняється.

ГОЛОСУВАЛИ: «ЗА» - 7, «ПРОТИ» - 0, «УТРИМАЛОСЬ» - 0, «НЕ ГОЛОСУВАЛИ» - 1.
Рішення прийнято.

З оригіналом згідно.

Голова комісії О.Окопний

Секретар комісії А.Задерейко

П.23.4.19

К-31816

Київському міському Голові
Клічко В.В.
Глигало Валерія
Миколайовича,
г
г

Київська міська державна адміністрація
10.01.2018 № Г-751

Київська міська державна адміністрація
10 СІЧ 2018
Вх. № Г-751

ЗАЯВА

Вельмишановний Віталій Володимирович!

Проектом рішення 08/231-3045/пр. від 04.12.2017 (ПР -14802 до справи К-31861) «Про надання дозволу на розроблення проекту землеустрою щодо відведення земельної ділянки громадянину Глигалу Валерію Миколайовичу по вул. Мічуріна, 34 у Печерському районі м. Києва для будівництва і обслуговування жилого будинку, господарських будівель і споруд» передбачено надання мені відповідного дозволу.

Змушений звернутися особисто до Вас з приводу протиправного рейдерського захоплення будинку, де я зареєстрований та мешкаю, за адресою вулиця Мічуріна, 34, Печерський р-н, м. Київ.

04.12.2017 року до Державного реєстру речових прав на нерухоме майно, будинок 34 по вулиці Мічуріна, Печерський р-н, внесено як власність компанії «ТРЕНД-ЛЮКС ЛІМІТЕД», інформаційна довідка додається.

29 грудня 2017 року я вніс відповідну заяву до Печерського УП ГУНП, реєстраційний номер Г-5577, направив листа до Міністерства юстиції України, та звернення до Президента України.

Цим листом я повідомляю Вас, що будь які документи, можливо надані до КМДА після 04.12.2017 включно, які засвідчують начебто відчуження зазначеного нерухомого майна у моєї родини, зокрема договір купівлі-продажу 1017 виданий 04.12.2017 приватним нотаріусом Київського нотаріального округу Гнідюком Олександром Борисовичем, є сфальсифіковані та скасовані у судовому порядку.

Також переконливо прошу Вас повідомити мене про стан розгляду проекту рішення 08/231-3045/пр. від 04.12.2017 (ПР -14802 до справи К-31861) «Про надання дозволу на розроблення проекту землеустрою щодо відведення земельної ділянки громадянину Глигалу Валерію Миколайовичу по вул. Мічуріна, 34 у Печерському районі м. Києва для будівництва і обслуговування жилого будинку, господарських будівель і споруд».

Додаток: Інформація з Державного реєстру речових прав на 3-х арк. у одному примірнику

З повагою,

05.01.2018

Глигало В.М.

Інформація з Державного реєстру речових прав на нерухоме майно та Реєстру прав власності на нерухоме майно, Державного реєстру Іпотек, Єдиного реєстру заборон відчуження об'єктів нерухомого майна щодо об'єкта нерухомого майна

Номер інформаційної довідки:	109302214
Дата, час формування:	27.12.2017 15:57:03
Підстава формування інформаційної довідки:	пошук через веб-сайт: Лазаренко Ольга Володимиівна, ЄДРПОУ: 2918014460

Параметри запиту

Пошук в Державному реєстрі речових прав на нерухоме майно про:	права власності, інші речові права, іпотеки, обтяження
Адреса / Місцезнаходження:	м.Київ, вулиця Мічуріна (Печерський р-н), земельна ділянка 34

ВІДОМОСТІ З ДЕРЖАВНОГО РЕЄСТРУ РЕЧОВИХ ПРАВ НА НЕРУХОМЕ МАЙНО

Актуальна інформація про об'єкт нерухомого майна

Реєстраційний номер об'єкта нерухомого майна:	1421859680000
Об'єкт нерухомого майна:	житловий будинок, об'єкт житлової нерухомості: Так
Опис об'єкта:	Загальна площа (кв.м): 80.3, житлова площа (кв.м): 33.2, Опис: А - житловий будинок, Б - сарай, В - вбиральня.
Адреса:	м.Київ, вулиця Мічуріна (Печерський р-н), будинок 34

Актуальна інформація про право власності

Номер запису про право власності: 23729146

Дата, час державної реєстрації:	04.12.2017 16:50:01
Державний реєстратор:	приватний нотаріус Гнідюк Олександр Борисович, Київський міський нотаріальний округ, м.Київ
Підстава виникнення права власності:	договір купівлі-продажу, серія та номер: 1017, виданий 04.12.2017, видавник: Приватний нотаріус Київського міського нотаріального округу Гнідюк О.Б.
Підстава внесення запису:	Рішення про державну реєстрацію прав та їх обтяжень, індексний номер: 38511716 від 04.12.2017 17:23:30, приватний нотаріус Гнідюк Олександр Борисович, Київський міський нотаріальний округ, м.Київ
Форма власності:	приватна
Розмір частки:	1
Власники:	Компанія «ТРЕНД-ЛЮКС ЛІМІТЕД», причина відсутності коду ЄДРПОУ: особа не є резидентом України, країна реєстрації: Сполучене Королівство Великобританії та Північної Ірландії

Відомості про реєстрацію іншого речового права відсутні

Відомості про державну реєстрацію іпотеки відсутні

Відомості про державну реєстрацію обтяжень відсутні

RRP-4HHDGM3A

Актуальна інформація про об'єкт нерухомого майна

Реєстраційний номер об'єкта нерухомого майна:	645697380000
Об'єкт нерухомого майна:	земельна ділянка
Кадастровий номер:	8000000000:82:277:0145
Опис об'єкта:	Площа (га): 0.1045
Цільове призначення:	будівництво та обслуговування житлового будинку, господарських будівель і споруд
Адреса:	м.Київ, вулиця Мічуріна (Печерський р-н), земельна ділянка 34

Актуальна інформація про право власності

Номер запису про право власності: 9822824

Дата, час державної реєстрації:	24.03.2015 12:47:12
Державний реєстратор:	Тарнавська Світлана Володимирівна, Управління державної реєстрації Головного територіального управління юстиції у м. Києві, м.Київ
Підстава виникнення права власності:	договір дарування, серія та номер: 468, виданий 29.03.2012, видавник: Приватний нотаріус Київського міського нотаріального округу О.В.Мироник
Підстава внесення запису:	Рішення про державну реєстрацію прав та їх обтяжень (з відкриттям розділу), індексний номер: 21632891 від 27.05.2015 15:48:46, Тарнавська Світлана Володимирівна, Управління державної реєстрації Головного територіального управління юстиції у м. Києві, м.Київ
Форма власності:	приватна
Вид спільної власності:	спільна часткова
Розмір частки:	1/2
Власники:	Лагур Ярослава Сергіївна

Номер запису про право власності: 9822787

Дата, час державної реєстрації:	24.03.2015 12:47:12
Державний реєстратор:	Тарнавська Світлана Володимирівна, Управління державної реєстрації Головного територіального управління юстиції у м. Києві, м.Київ
Підстава виникнення права власності:	договір дарування, серія та номер: 468, виданий 29.03.2012, видавник: Приватний нотаріус Київського міського нотаріального округу О.В.Мироник
Підстава внесення запису:	Рішення про державну реєстрацію прав та їх обтяжень (з відкриттям розділу), індексний номер: 21632891 від 27.05.2015 15:48:46, Тарнавська Світлана Володимирівна, Управління державної реєстрації Головного територіального управління юстиції у м. Києві, м.Київ
Форма власності:	приватна
Вид спільної власності:	спільна часткова
Розмір частки:	1/2

RRP-4HHDOM23A

Власники: Лагур Олександра Сергіївна

Відомості про реєстрацію іншого речового права відсутні

Відомості про державну реєстрацію іпотеки відсутні

Відомості про державну реєстрацію обтяжень відсутні

ВІДОМОСТІ
З РЕЄСТРУ ПРАВ ВЛАСНОСТІ НА НЕРУХОМЕ МАЙНО

За вказаними параметрами запиту у Реєстрі прав власності на нерухоме майно відомості відсутні

ВІДОМОСТІ
З ЄДИНОГО РЕЄСТРУ ЗАБОРОН ВІДЧУЖЕННЯ ОБ'ЄКТІВ НЕРУХОМОГО МАЙНА

За вказаними параметрами запиту у Єдиному державному реєстрі заборон відчуження об'єктів нерухомого майна відомості відсутні

ВІДОМОСТІ
З ДЕРЖАВНОГО РЕЄСТРУ ІПОТЕК

За вказаними параметрами запиту у Державному реєстрі іпотек відомості відсутні

Заступник міського голови - секретар
Київської міської ради

Міщенку О.Г.

Направляється звернення гр.Глигала В.М. для розгляду в установленому порядку.

Долгополовій Ю.М.

Термін: 09.02.2018

23 січня 2018 р.
№ Г-751

В.ПРОКОПІВ

Зареєстровано 11.04.2018

ПРОТОКОЛ № 48 / 446

засідання робочої групи, *створеної 13.02.2018 на засіданні постійної комісії Київської міської ради з питань містобудування, архітектури та землекористування* для додаткового вивчення проекту рішення «Про надання дозволу на розроблення проекту землеустрою щодо відведення земельної ділянки громадянину Глигалу Валерію Миколайовичу на вул. Мічуріна, 34 у Печерському районі м. Києва для будівництва і обслуговування жилого будинку, господарських будівель і споруд»

справа – клопотання **К-31861**

від 28.03.2018

Місце проведення: Київська міська рада, м. Київ, вул. Хрещатик, 36, 10-й поверх, каб. 1017 о 09.20

Склад робочої групи: 3 депутати Київської міської ради.

Присутні: 2 депутати Київської міської ради, члени постійної комісії Київської міської ради з питань містобудування, архітектури та землекористування:

Картавий І.Л. - голова робочої групи, секретар постійної комісії Київської міської ради з питань містобудування, архітектури та землекористування;

Римаренко С.Г. - член робочої групи, член постійної комісії Київської міської ради з питань містобудування, архітектури та землекористування;

Запрошені та присутні:

Дзема Ю.А. - представник Департаменту земельних ресурсів виконавчого органу Київської міської ради (Київської міської державної адміністрації);

Титаренко О.Л. - представник Департаменту містобудування та архітектури виконавчого органу Київської міської ради (Київської міської державної адміністрації);

Глигало В.М. - заявник.

Розгляд (обговорення) питання:

Про розгляд проекту рішення «Про надання дозволу на розроблення проекту землеустрою щодо відведення земельної ділянки громадянину Глигалу Валерію Миколайовичу на вул. Мічуріна, 34 у Печерському районі м. Києва для будівництва і обслуговування жилого будинку, господарських будівель і споруд» *(доручення заступника міського голови – секретаря Київської міської ради від 04.12.2017 №08/231-3045/ПР)* з матеріалами справи – клопотання К-31861, ПР-14802.

СЛУХАЛИ:

Картавого І. Л. – голову робочої групи, секретаря постійної комісії.

ВИСТУПИЛИ: Римаренко С.Г., Дзема Ю.А., Титаренко О.Л.

ВИРІШИЛИ:
Рекомендувати постійній комісії Київської міської ради з питань містобудування, архітектури та землекористування ***підтримати проект рішення*** «Про надання дозволу на розроблення проекту землеустрою щодо відведення земельної ділянки громадянину Глигалу Валерію Миколайовичу на вул. Мічуріна, 34 у Печерському районі м. Києва для будівництва і обслуговування жилого будинку, господарських будівель і споруд» *(доручення заступника міського голови – секретаря Київської міської ради від 04.12.2017 №08/231-3045/ПР)* з матеріалами справи - клопотання К-31861, ПР-14802.

ГОЛОСУВАЛИ: «за» - 2, «проти» - 0, «утрималось» - 0, «не голосували - 0».
Рішення прийнято.

Голова робочої групи І. Картавий

Члени робочої групи: С. Римаренко

П.23.4.26

Київська міська Рада
Постійна комісія з питань містобудування, архітектури та землекористування (далі-Комісія)
Гр. Морозова Олександра Федоровича,
що проживає за адресою:

Тел.
Електронна адреса:

Стосовно першого розгляду на засіданні Комісії справи-клопотання К-31292

ЗАЯВА

ЗАЯВЛЯЮ натупне:

1. Вимагаю запросити мене на засідання Комісії, на якому буде розглядатись моя справа – клопотання К-31292.
2. Завчасно за 3 доби до дати засідання Комісії, надати мені можливість ознайомитись із підготовленим членами Комісії Проектом рішення Комісії щодо справи-клопотання К-31292.

Громадянин України **О.Ф.Морозов**

13.10.2017

Київська міська рада
13.10.2017 № 08/М-9022

Київська міська державна адміністрація
12.04.2018 № ОП/М-6935

Київська міська державна адміністрація
12 КВІ 2018
Вх. № ОП/М-6935

Київському міському голові
Пану КЛИЧКО В.В.
Гр. Морозова Олександра Федоровича,
що проживає за адресою:

Тел.
Електронна адреса:

м. Київ

12 квітня 2018 року

Стосовно виправлення помилки,
допущеної при підготовці
справи-клопотання К-31292
від 13 травня 2017 року №08/М-4984
у ході виконання усного доручення
Київського міського голови КЛИЧКО В.В.
відповідно до звернення академіка НАН України,
ректора КПІ ім.Ігоря Сікорського ЗГУРОВСЬКОГО М.З.
(Лист-клопотання від 04 лютого 2015 року.)

ЗАЯВА

Я, Морозов Олександр Федорович, Кавалер нагороди Верховної Ради України - Почесна Грамота «За особливі заслуги перед українським народом» (Постанова ВРУ від 26 червня 2009 року №596, Заслужений діяч науки і техніки України (Указ Президента України від 18 серпня 2009 року №620), Кавалер вищої нагороди Президії Національної академії наук України «За сприяння розвитку науки» (від 08 липня 2009 року № 055, Президент НАН України академік НАН України Б.Є.Патон), Професор КПІ ім.Ігоря Сікорського, доктора технічних наук, професор інноваційного менеджменту та управління проектами, Академік української технологічної академії наук (все це є на сторінках GOOGL).

ЗАЯВЛЯЮ про наступне:

Відповідно до Вашого усного доручення щодо звернення академіка НАН України, ректора КПІ ім.Ігоря Сікорського ЗГУРОВСЬКОГО М.З. (Лист-клопотання від 04 лютого 2015 року) на підставі заяви-клопотання МОРОЗОВА О.Ф. від 13 травня 2017 року №08/М-4984 та за дорученням заступника міського голови – секретаря Київської міської ради ПРОКОПІВА В.В. Департамент земельних ресурсів опрацював клопотання МОРОЗОВА О.Ф., підготував та передав у жовтні-листопаді 2017 року до Постійної комісії з питань містобудування, архітектури та землекористування для розгляду справу-клопотання К-31292, визначивши земельну ділянку розташовану: м.Київ, Святошинський район, вул. Михайла Чалого, 55а

(кадастровий номер 75:1680012) на основі позитивного Витягу служби містобудівного кадастру від 06 червня 2017 року № 0021451 та позитивного висновку Департаменту містобудування та архітектури від 13 липня 2017 року №057/11645, якими було визначено, що заявлена ініціатива відповідає містобудівній документації.

Зазначене клопотання Морозова О.Ф. було поставлено в порядок денний та розглянуте на засіданні Постійної комісії з питань містобудування, архітектури та землекористування Київської міської ради та розглянуто 11 квітня 2018 та щодо справи – клопотання К-31292 прийнято рішення відхилити зазначене клопотання.

Дійсно, Комісією було прийняте законне рішення на підставі того, що вказана земельна ділянка, що розташована за адресою: м.Київ, Святошинський район, вул. Михайла Чалого, 55а (кадастровий номер 75:1680012) знаходиться на території с.Катеринівка, в тій частині, яка до цих пір не має розробленого та затвердженого попереднього детального плану території (ПДПТ).

Помилка, що була допущена при підготовці справи – клопотання К-31292, а саме відсутність ПДПТ за вказаною адресою стала законною підставою щодо відхилення Комісією мого клопотання К-31292.

Такий хід виконання Вашого усного доручення, на жаль, не призвів до позитивного результату щодо задоволення мого клопотання тому, що:

1. НЕ ЯКІСНО виконано Ваше доручення щодо підтримки звернення академіка НАН України, ректора КПІ ім.Ігоря Сікорського ЗГУРОВСЬКОГО М.З. (Лист-клопотання від 04 лютого 2015 року), заяви-клопотання МОРОЗОВА О.Ф. від 13 травня 2017 року №08/М-4984 та доручення заступника міського голови – секретаря Київської міської ради ПРОКОПІВА В.В.
2. Департамент земельних ресурсів НЕ ЯКІСНО опрацював клопотання МОРОЗОВА О.Ф., НЕ ЯКІСНО підготував та передав із зазначеною помилкою у жовтні-листопаді 2017 року до Постійної комісії з питань містобудування, архітектури та землекористування для розгляду справу-клопотання К-31292 тому, що НЕ ВРАХУВАВ ТЕ, що вказана земельна ділянка, яка розташована за адресою: м.Київ, Святошинський район, вул. Михайла Чалого, 55а (кадастровий номер 75:1680012) знаходиться на території с.Катеринівка, в тій частині, яка до цих пір не має розробленого та затвердженого проекту детального плану території (ПДПТ).
3. Відсутність ПДПТ за вказаною адресою стала законною підставою щодо відхилення мого клопотання К-31292.
4. Разом з тим, Ваше доручення на даний час залишається не виконаним, тому:

Шановний Віталіє Володимировичу!

Враховуючи вищевикладене, вимушений потурбувати Вас ще раз своїм проханням: «Допоможіть своїм підлеглим та поясніть їм те, що Ваші доручення потрібно ВИКОНУВАТИ ЯКІСНО й БЕЗПОМИЛКОВО».

Прошу Вас, допожіть їм визначити за Вашим вибором розташування земельної ділянки в м.Києві, яка вільна та на якій відсутні будівлі або споруди, землекористувачі не визначені та є ПДПТ. Тоді точно вже ніхто помилок більше допустить.

Я заздалегідь із Вашим визначенням земельної ділянки погоджуюсь.

А також, відповідно до ст.ст.118,121 Земельного кодексу України прошу надати дозвіл на розробку проекту землеустрою щодо відведення визначеної Вами земельної ділянки, для передачі мені безоплатно у приватну власність земельної ділянки для будівництва та обслуговування індивідуального жилого будинку, господарських будівель і споруд орієнтовною площею 0,1 гектара.

Я на території України земельних ділянок з таким цільовим призначенням безоплатно у власність не отримув.

На отриманій ділянці гарантую вести домашнє господарювання із дотримання всіх норм українського законодавства.

Додатково повідомляю, що у свої 68 років та наявність перед державою Україна таких заслуг, як Кавалер вищих нагород Верховної Ради України, «За особливі заслуги перед Українським народом», Професора, доктора технічних наук, Академіка, Заслуженого діяча науки і техніки України, я з 2009 року проживаю вдвох із дружиною, професором ДМА ім.П.І.Чайковського, в однокімнатній квартирі за адресою: м.Київ, 02002, вул. Сверстюка, 8, кв. 172.

Просимо Вас, чисто по-людськи, допоможіть двом заслуженим професорам похилого віку безпомилково визначити земельну ділянку в м. Києві. Ми вже багато років мріємо побудувати невеличкий будиночок та доживати свій вік в більш комфортних умовах.

Поважаємо Вас, як видатну людину й Мера м.Києва та Чемно дякуємо.

Із великою повагою,
Громадянин України

О.Ф.МОРОЗОВ

12.04.2018

Заступник міського голови - секретар
Київської міської ради

Міщенку О.Г.

Направляється звернення гр.Морозова О.Ф. для розгляду та надання інформації відповідальному виконавцю.

Долгополовій Ю.М.
Термін: 11.05.2018

В.ПРОКОПІВ

13 квітня 2018 р.
№ ОП/М-6935
16.04.2018

Виконувач обов'язків голови Київської міської державної адміністрації

Прокопіву В.В.

Шановний Володимире Володимировичу!

Спасибку О.В. – відп.

Прошу в установленому законом порядку розглянути звернення Морозова О.Ф., взяти питання на особистий контроль, та за результатами поінформувати заявника та Київського міського голову.

Строк: 11.05.18

Бричко О.Л. - Контроль!

М. ПОВОРОЗНИК

12 квітня 2018 р.
№ 001-ОП/М-6935

П.23.4.29

КИЇВСЬКА МІСЬКА РАДА

VIII СКЛИКАННЯ

К-25467

ПОСТІЙНА КОМІСІЯ КИЇВСЬКОЇ МІСЬКОЇ РАДИ З ПИТАНЬ ТРАНСПОРТУ, ЗВ'ЯЗКУ ТА РЕКЛАМИ

01044, м. Київ, вул. Хрещатик, 36

тел./факс:(044)202-73-08

28.02.2018 № 08/289-53

Голові постійної комісії
Київської міської ради з питань
містобудування, архітектури
та землекористування
Міщенку О.Г.

Шановний Олександре Григоровичу!

Надаємо Вам для врахування Витяг з протоколу № 2/49 від 14 лютого 2018 року засідання постійної комісії Київської міської ради з питань транспорту, зв'язку та реклами.

Склад комісії – 9 депутатів **Київської міської ради**

Присутні – 8 депутатів **Київської міської ради, члени постійної комісії Київської міської ради з питань транспорту, зв'язку та реклами**

Окопний О.Ю. – голова комісії;
Антоненко П.Д. – перший заступник голови;
Галайчук І.В. – заступник голови;
Задерейко А.І. – секретар комісії;
Майзель С.П. – член комісії;
Мондриївський В.М. – член комісії;
Сагайдак І.В. – член комісії;
Харчук С.В. – член комісії.

Відсутні – 1 депутат **Київської міської ради:**

Борозенець М.І. – член комісії.

Запрошені:

Сандалова Г.О. – депутат Київської міської ради;
Петровець О.Ф. – депутат Київської міської ради;
Новіков О.О.– депутат Київської міської ради;
Симонов С.А. – директор Департаменту транспортної інфраструктури;
Назаров Ю.Л. – директор Департаменту інформаційно-комунікаційних технологій;
Світличний О.П. – заступник директора департаменту економіки та інвестицій;

Єрмолаєв О.М. – начальник управління землеустрою та моніторингу земель Департаменту земельних ресурсів;
Головченко С.Є. – заступник генерального директора КК «Київавтодор»;
Савтир С.В. – начальник Комунальної служби перевезень КМДА;
Круценко В.І. – в.о. директора КП «Київміськсвітло»;
Шаров В.О. – перший заступник директора КП «Київдорсервіс»;
Ломко М.А. – начальник відділу забудови Департаменту містобудування та архітектури;
Охотніков О.К. – директор дирекції будівництва КП «Київський метрополітен»;
Васильцов М.Ф. – заступник директора КП «Дирекція будівництва шляхово-транспортних споруд м. Києва»;
Шевченко Д.Д. – представник Департаменту інформаційно-комунікаційних технологій;
Дирконос С.В. – представник ТОВ «Коніка»;
Чернов В.В. – представник ТОВ «Коніка»;
Швець В.О. – представник ініціативної групи щодо опрацювання місцевої ініціативи стосовно невідкладного завершення будівництва станції метрополітену «Львівська брама»;
Козловський О.В. – представник територіальної громади м. Києва;
Колесник С.Л. – мешканець будинку по вул. П.Чубинського, 4 а;
Пархоменко А.А. – мешканець будинку по вул. П.Чубинського, 4 а;
Дюжев С.А. – головний спеціаліст «Інститут архітектури та менеджменту»;
Бобровник С.І. – голова правління об'єднаного кооперативу по будівництву та експлуатації колективних автостоянок «Дніпровський»;
Шашкіна Л.О. – член правління об'єднаного кооперативу по будівництву та експлуатації колективних автостоянок «Дніпровський».

Порядок денний:

16. Про розгляд проекту рішення Київської міської ради «Про надання дозволу на розроблення проекту землеустрою щодо відведення земельної ділянки громадянину Логвинюку Микиті Ігоровичу на вул. Олеся Гончара, 96 у Шевченківському районі м. Києва для експлуатації та обслуговування індивідуального гаража» (К-25467) *доручення заступника міського голови – секретаря Київської міської ради від 16.02.2016 № 08/231-910/ПР (Доповідач О.Поліщук).*

17. СЛУХАЛИ:

Окопного О.Ю. – головуючого на засіданні – голову комісії про розгляд проекту рішення Київської міської ради «Про надання дозволу на розроблення проекту землеустрою щодо відведення земельної ділянки громадянину Логвинюку Микиті Ігоровичу на вул. Олеся Гончара, 96 у Шевченківському районі м. Києва для експлуатації та обслуговування індивідуального гаража» (К-25467) *доручення заступника міського голови – секретаря Київської міської ради від 16.02.2016 № 08/231-910/ПР.*

ВИСТУПИЛИ: О.Єрмолаєв, А.Задерейко, О.Окопний.

УХВАЛИЛИ: за пропозицією секретаря постійної комісії – депутата А.Задерейка відхилити проект рішення Київської міської ради «Про надання дозволу на розроблення проекту землеустрою щодо відведення земельної ділянки громадянину Логвинюку Микиті Ігоровичу на вул. Олеся Гончара, 96 у Шевченківському районі м. Києва для експлуатації та обслуговування індивідуального гаража» (К-25467) *доручення заступника міського голови – секретаря Київської міської ради від 16.02.2016 № 08/231-910/ПР.*

ГОЛОСУВАЛИ: «ЗА» - 7, «ПРОТИ» - 0, «УТРИМАЛОСЬ» - 0, «НЕ ГОЛОСУВАЛИ» - 1.

Рішення прийнято.

З оригіналом згідно.

Голова комісії О.Окопний

Секретар комісії А.Задерейко

23.5. Розгляд справ-клопотань ***(надання дозволів на розроблення проектів землеустрою щодо відведення земельних ділянок - державні, комунальні підприємства):***

		Дніпровський район
1.	К-31872 **ПР-14823**	Комунальне підприємство по утриманню зелених насаджень Дніпровського району м. Києва біля будинку 15-б на бульварі Перова в постійне користування площа 0,12 га для утримання скверу **(доручення заступника міського голови – секретаря Київської міської ради від 04.12.2017 №08/231-3037/ПР)** *Проект рішення підтриманий постійною комісією Київської міської ради з питань екологічної політики з рекомендаціями, а саме: в назві та по тексту проекту рішення слова «Комунальному підприємству по утриманню зелених насаджень Дніпровського району» у всіх відмінках замінити відповідно словами «Київському комунальному об'єднанню зеленого будівництва та експлуатації зелених насаджень міста «Київзеленбуд» (витяг №08/288/03/1/54 з протоколу №1 від 31.01.2018).*
2.	К-29166 **ПР-12983 від 01.03.2017**	Комунальне підприємство по утриманню зелених насаджень Дніпровського району м. Києва між будинками №№ 15, 13, 9г, 19, 17 та 15а на вул. Челябінській та № 24г на вул. Митрополита Андрея Шептицького в постійне користування площа 0,49 га для утримання та догляду за сквером **(доручення заступника міського голови – секретаря Київської міської ради від 02.03.2017 №08/231-631/ПР)** *На засіданні постійної комісії Київської міської ради з питань містобудування, архітектури та землекористування **03.10.2017-04.10.2017** за пропозицією члена постійної комісії Київської міської ради з питань містобудування, архітектури та землекористування Петровця О. Ф. зазначене питання знято з розгляду до уточнення меж земельної ділянки.* *Проект рішення підтриманий постійною комісією Київської міської ради з питань екологічної політики з рекомендаціями, а саме: в назві та по тексту проекту рішення слова «Комунальному підприємству по утриманню зелених насаджень Дніпровського району» у всіх відмінках замінити відповідно словами «Київському комунальному об'єднанню зеленого будівництва та експлуатації зелених насаджень міста «Київзеленбуд» (витяг з протоколу №2/55 від 14.02.2018).* *До постійної комісії Київської міської ради з питань містобудування, архітектури та землекористування надійшли:* - *лист депутата Київської міської ради Петровця О. Ф. від 13.02.2018 №08/279/079-304/18 щодо невизначеності позиції, оскільки відсутня інформація про уточнення меж земельної ділянки;* - *депутатське звернення А. Шаповала від 05.04.2018 вх. №08/5971 щодо включення до порядку денного на найближчому засіданні постійної комісії.*

Оболонський район		
3.	К-33912 **ПР-16440**	Київський міський клінічний госпіталь ветеранів війни вул. Федора Максименка, 26 в постійне користування площа 5,02 га для експлуатації та обслуговування Київського міського клінічного госпіталю ветеранів війни **(доручення заступника міського голови – секретаря Київської міської ради від 23.05.2018 №08/231-1786/ПР)**
Печерський район		
4.	К-31498 **ПР-14717 від 24.11.2017**	Комунальне підприємство «Київський метрополітен» вул. Леоніда Первомайського, 1/3 в постійне користування площа 0,0037 га для експлуатації та обслуговування вентиляційного кіоску № 230 **(доручення заступника міського голови – секретаря Київської міської ради від 27.11.2017 №08/231-2885/ПР)** *Проект рішення підтримано постійною комісією Київської міської ради з питань транспорту, зв`язку та реклами (витяг від 28.02.2018 №08/289-56 з протоколу засідання цієї комісії №2/49 від 14.02.2018).* *Проект рішення паралельно опрацьовується постійною комісією Київської міської ради з питань житлово-комунального господарства та паливно-енергетичного комплексу.*
Солом`янський район		
5.	К-32679 **ПР-15386**	Київське комунальне об'єднання зеленого будівництва та експлуатації зелених насаджень міста «Київзеленбуд» вул. Преображенська, 22/9 в постійне користування площа 0,20 га для експлуатації скверу **(доручення заступника міського голови – секретаря Київської міської ради від 08.02.2018 №08/231-488/ПР)** *Проект рішення підтриманий постійною комісією Київської міської ради з питань екологічної політики.*
Шевченківський район		
6.	К-32562 **ПР-15431**	Казенне підприємство «Укрспецзв'язок» вул. Льва Толстого, 16/18 в постійне користування площа 0,22 га для розміщення та експлуатації об'єктів і споруд телекомунікацій та для збереження і використання земель природно-заповідного фонду **(доручення заступника міського голови – секретаря Київської міської ради від 08.02.2018 №08/231-487/ПР)** *Відповідно до витягу від 19.03.2018 №08/289-85 з протоколу №3/50 від 28.02.2018 на засіданні постійної комісії Київської міської ради з*

		питань транспорту, зв'язку та реклами під час голосування жодного рішення з цього питання ухвалено не було. *Відповідно до витягу з протоколу №3/56 від 28.02.2018 засідання постійної комісії Київської міської ради з питань екологічної політики проект рішення* ***відхилено****.*
7.	К-31322 **ПР-14649 від 22.11.2017**	Комунальне підприємство по утриманню зелених насаджень Шевченківського району м. Києва вул. Довнар-Запольського (між будинками 1/12, 3, 3/1, 3/2) в постійне користування площа 1,40 га для утримання та експлуатації скверу **(доручення заступника міського голови – секретаря Київської міської ради від 27.11.2017 №08/231-2831/ПР)** *Проект рішення підтриманий постійною комісією Київської міської ради з питань екологічної політики.*
8.	К-32874 **ПР-15646**	Київське комунальне об'єднання зеленого будівництва та експлуатації зелених насаджень міста «Київзеленбуд» на розі вул. Рейтарської та пров. Георгіївського в постійне користування площа 0,09 га для експлуатації скверу **(доручення заступника міського голови – секретаря Київської міської ради від 05.03.2018 №08/231-761/ПР)** *Проект рішення підтриманий постійною комісією Київської міської ради з питань екологічної політики.*
9.	К-32875 **ПР-15643**	Київське комунальне об'єднання зеленого будівництва та експлуатації зелених насаджень міста «Київзеленбуд» вул. Володимирська, 24 в постійне користування площа 0,06 га для експлуатації скверу **(доручення заступника міського голови – секретаря Київської міської ради від 05.03.2018 №08/231-764/ПР)** *Проект рішення підтриманий постійною комісією Київської міської ради з питань екологічної політики.*
10.	К-32867 **ПР-15644**	Київське комунальне об'єднання зеленого будівництва та експлуатації зелених насаджень міста «Київзеленбуд» вул. Січових Стрільців, 28 в постійне користування площа 0,05 га для експлуатації скверу **(доручення заступника міського голови – секретаря Київської міської ради від 05.03.2018 №08/231-763/ПР)** *Проект рішення підтриманий постійною комісією Київської міської ради з питань екологічної політики.*

Голова комісії **О. Міщенко**

Секретар комісії **І. Картавий**

17.23.5.1

КИЇВСЬКА МІСЬКА РАДА

VIII СКЛИКАННЯ

К-31872

ПОСТІЙНА КОМІСІЯ З ПИТАНЬ ЕКОЛОГІЧНОЇ ПОЛІТИКИ

01044, м. Київ, вул. Хрещатик, 36 к.1005/1 *тел.:(044)202-70-76, тел./факс:(044)202-72-31*

№ 08/288/03-1/54

ВИТЯГ З ПРОТОКОЛУ № 1

Засідання постійної комісії Київської міської ради з питань екологічної політики

Від 31.01.2018

Місце проведення: Київська міська рада, м. Київ, вул. Хрещатик, 36, десятий поверх, кабінет 1017, початок проведення засідання о 14:00.

Склад комісії: 8 депутатів Київської міської ради

Присутні: 7 депутатів Київської міської ради членів постійної комісії:

Яловий К.В.	– голова постійної комісії, головуючий;
Пилипенко С.О.	– заступник голови постійної комісії;
Сандалова Г.О.	– заступник голови постійної комісії;
Новіков О.О.	– секретар постійної комісії;
Мірошниченко І.М.	– член постійної комісії;
Москаль Д.Д.	– член постійної комісії;
Пинзеник О.О.	– член постійної комісії;

Відсутній 1 депутат Київської міської ради: Антонова О.Ю.

Запрошені:

Пабат О.В.	– депутат Київської міської ради;
Дворніков В.М.	– перший заступник директора Департаменту земельних ресурсів виконавчого органу Київської міської ради (Київської міської державної адміністрації);
Мальований А.М.	– заступник начальника управління екології та природних виконавчого органу Київської міської ради (Київської міської державної адміністрації);
Наконечний М.В.	– генеральний директор КО «Київзеленбуд»;
Мотуз В.В.	– заступник генерального директора КО «Київзеленбуд»;
Гетьман Є.А.	– представник Державної екологічної інспекції у місті Києві;
Дюжев С.А.	– головний спеціаліст Інституту архітектурного менеджменту;
Григорук В.С.	– представник ГО «Мешканці Комфорт тауну»;
Петелицький М.М.	– представник ГО «Екопарк Осокорки».

Порядок денний:

42. Про розгляд проекту рішення Київської міської ради «Про надання дозволу на розроблення проекту землеустрою щодо відведення земельної ділянки комунальному підприємству по утриманню зелених насаджень Дніпровського району м. Києва біля будинку 15-б на бульварі Перова у Дніпровському районі м. Києва для утримання скверу», К-31872 (доручення заступника міського голови – секретаря Київської міської ради від 04.12.2017 № 08/231-3037/ПР).

ВИСТУПИЛИ: Яловий К.В.

Яловий К.В. запропонував підтримати зазначений проект рішення Київської міської ради з рекомендаціями, а саме: в назві та по тексту проекту рішення слова «Комунальному підприємству по утриманню зелених насаджень Дніпровського району» у всіх відмінках замінити відповідно словами «Київському комунальному об'єднанню зеленого будівництва та експлуатації зелених насаджень міста «Київзеленбуд», враховуючи рішення Київської міської ради від 06.07.17 № 738/2900 «Про заходи, спрямовані на збереження територій зелених зон міста Києва».

ВИРІШИЛИ: Підтримати проект рішення Київської міської ради «Про надання дозволу на розроблення проекту землеустрою щодо відведення земельної ділянки комунальному підприємству по утриманню зелених насаджень Дніпровського району м. Києва біля будинку 15-б на бульварі Перова у Дніпровському районі м. Києва для утримання скверу», К-31872 (доручення заступника міського голови – секретаря Київської міської ради від 04.12.2017 № 08/231-3037/ПР) з рекомендаціями, а саме: в назві та по тексту проекту рішення слова «Комунальному підприємству по утриманню зелених насаджень Дніпровського району» у всіх відмінках замінити відповідно словами «Київському комунальному об'єднанню зеленого будівництва та експлуатації зелених насаджень міста «Київзеленбуд».

ГОЛОСУВАЛИ: За – 5, Проти – 0, Утримались – 0, Не голосували – 2.

Рішення прийнято.

Голова комісії **Костянтин Яловий**

Секретар комісії **Олексій Новіков**

П.23.5.2

КИЇВСЬКА МІСЬКА РАДА

VIII СКЛИКАННЯ

К-29166

ПОСТІЙНА КОМІСІЯ З ПИТАНЬ ЕКОЛОГІЧНОЇ ПОЛІТИКИ

01044, м. Київ, вул. Хрещатик, 36 к.1005/1 тел.:(044)202-70-76, тел./факс:(044)202-72-31

ВИТЯГ З ПРОТОКОЛУ № 2/55

засідання постійної комісії Київської міської ради з питань екологічної політики

від 14.02.2018

Місце проведення: Київська міська рада, м. Київ, вул. Хрещатик, 36, десятий поверх, кабінет 1017, початок проведення засідання о 14:00.

Склад комісії: 8 депутатів Київської міської ради.

Присутні: 8 депутатів Київської міської ради – членів постійної комісії:

Яловий К.В.	– голова постійної комісії, головуючий;
Пилипенко С.О.	– заступник голови постійної комісії;
Сандалова Г.О.	– заступник голови постійної комісії;
Новіков О.О.	– секретар постійної комісії;
Антонова О.Ю.	– член постійної комісії;
Мірошниченко І.М.	– член постійної комісії;
Москаль Д.Д.	– член постійної комісії;
Пинзеник О.О.	– член постійної комісії.

Запрошені:

Гришко В.В	– депутат Київської міської ради;
Задерейко А.І.	– депутат Київської міської ради;
Фіпук А.В.	– директор Департаменту міського благоустрою виконавчого органу Київської міської ради (Київської міської державної адміністрації);
Симонов С.А.	– директор Департаменту транспортної інфраструктури виконавчого органу Київської міської ради (Київської міської державної адміністрації);
Панчій Т.М.	– перший заступник директора Департаменту міського благоустрою виконавчого органу Київської міської ради (Київської міської державної адміністрації);
Кулаковський Ю.П.	– заступник директора Департаменту земельних ресурсів виконавчого органу Київської міської ради (Київської міської державної адміністрації);
Мальований А.М.	– заступник начальника Управління екології та природних ресурсів виконавчого органу Київської

	міської ради (Київської міської державної адміністрації);
Наконечний М.В.	– генеральний директор КО «Київзеленбуд»;
Заславський М.В.	– директор КП «Київська міська лікарня ветеринарної медицини»;
Мотуз В.В.	– заступник генерального директора КО «Київзеленбуд»;
Осипов В.О.	– заступник генерального директора з експлуатаційного утримання, розвитку та функціонування вулично-дорожньої мережі КК «Київавтодор»;
Гінзула М.Я.	– начальник служби екологічного нагляду на землях водного фонду;
Дюжев С.А.	– головний спеціаліст Інституту архітектурного менеджменту;
Агеєва В.С.	– голова ГО «За збереження Біличанського лісу»;
Давиденко В.О.	– представник за довіреністю Лапунова В.В.;
Корецький С.П.	– представник ГО «Незалежний інтелектуальний центр»;
Ренк Я.Я.	– автор електронної петиції;
Чумак К.А.	– представник ГО «Водний Рух Київщини».

Порядок денний:

11. Про розгляд проекту рішення Київської міської ради «Про надання дозволу на розроблення проекту землеустрою щодо відведення земельної ділянки комунальному підприємству по утриманню зелених насаджень Дніпровського району м. Києва між будинками №№ 15, 13, 9г, 19, 17 та 15а на вул. Челябінській та № 24г на вул. Митрополита Андрея Шептицького у Дніпровському районі м. Києва для утримання та догляду за сквером», К-29166 (доручення заступника міського голови – секретаря Київської міської ради від 02.03.2017 № 08/231-631/ПР).

СЛУХАЛИ:
Яловий К.В.

ВИСТУПИЛИ: Яловий К.В.

Яловий К.В. запропонував підтримати зазначений проект рішення Київської міської ради з рекомендаціями, а саме: в назві та по тексту проекту рішення слова «Комунальному підприємству по утриманню зелених насаджень Дніпровського району м. Києва» у всіх відмінках замінити відповідно словами «Київському комунальному об'єднанню зеленого будівництва та експлуатації зелених насаджень міста «Київзеленбуд», враховуючи рішення Київської міської ради від 06.07.17 № 738/2900 «Про заходи, спрямовані на збереження територій зелених зон міста Києва».

ВИРІШИЛИ: Підтримати проект рішення Київської міської ради «Про надання дозволу на розроблення проекту землеустрою щодо відведення земельної ділянки комунальному підприємству по утриманню зелених насаджень Дніпровського району м. Києва між будинками №№ 15, 13, 9г, 19, 17 та 15а на вул. Челябінській та № 24г на вул. Митрополита Андрея Шептицького у

Дніпровському районі м. Києва для утримання та догляду за сквером», К-29166 (доручення заступника міського голови – секретаря Київської міської ради від 02.03.2017 № 08/231-631/ПР) з рекомендаціями, а саме: в назві та по тексту проекту рішення слова «Комунальному підприємству по утриманню зелених насаджень Дніпровського району м. Києва» у всіх відмінках замінити відповідно словами «Київському комунальному об'єднанню зеленого будівництва та експлуатації зелених насаджень міста «Київзеленбуд».

ГОЛОСУВАЛИ: За – 5, Проти – 0, Утримались – 0, Не голосували – 3.

Рішення прийнято.

Голова комісії **Костянтин Яловий**

Секретар комісії **Олексій Новіков**

ДЕПУТАТ

КИЇВСЬКОЇ МІСЬКОЇ РАДИ VIII СКЛИКАННЯ

"13" лютого 2018 р. № 08/279/079-304/18

Голові постійної комісії Київради
з питань містобудування,
архітектури та землекористування
Міщенку О. Г.
вул. Хрещатик, 36,
м. Київ, 01044

Шановний Олександре Григоровичу!

У відповідь на Ваш лист від 07.02.2018 року №08/281-282 хочу зазначити, що інформацію щодо уточнення меж земельної ділянки мені досі не надали, тому позиція щодо даного питання залишається невизначеною.

З повагою,
депутат Київської міської ради **О.Ф.ПЕТРОВЕЦЬ**

ДЕПУТАТ

КИЇВСЬКОЇ МІСЬКОЇ РАДИ

«05» квітня 2018 р. № 08/230/04/064-54

Київська міська рада
05.04.2018 № 08/5971

Голові постійної комісії Київської міської ради
з питань містобудування, архітектури
та землекористування
Міщенку О.Г.

ДЕПУТАТСЬКЕ ЗВЕРНЕННЯ

Шановний Олександре Григоровичу!

На засіданні постійна комісія Київської міської ради з питань містобудування, архітектури та землекористування 03.10.2017 р. розглядався проект рішення «Про надання дозволу на розроблення проекту землеустрою щодо відведення земельної ділянки комунальному підприємству по утриманню зелених насаджень Дніпровського району м. Києва між будинками №№ 15, 13, 9г, 19, 17 та 15а на вул. Челябінській та № 24г на вул. Митрополита Андрея Шептицького у Дніпровському районі м. Києва для утримання та догляду за сквером» ПР-12983 від 01.03.2017 (доручення заступника міського голови – секретаря Київської міської ради від 02.03.2017 №08/231-631/ПР). За пропозицією депутата Київради Петровця О.Ф. зазначене питання було знято з розгляду до уточнення меж земельної ділянки.

На моє депутатське звернення до заступника міського голови – секретаря Київської міської ради Прокопіва В.В., мені було надано відповідь про відсутність пропозицій від депутата Київради Петровця О.Ф. про подальший розгляд зазначеного проекту рішення на засіданні постійної комісії Київської міської ради з питань містобудування, архітектури та землекористування на дату 07.02.2018 р.

З огляду на викладене, прошу включити для розгляду до порядку денного на найближче засідання постійної комісії Київської міської ради з питань містобудування, архітектури та землекористування зазначений проект рішення.

Про результати розгляду звернення прошу повідомити мене у визначений Київрадою термін.

Додаток: копія листа №225-КР-475 (від 07.02.2018) заступника міського голови – секретаря Київської міської ради Прокопіва В.В. – 1 арк.

З повагою,
Депутат Київради **Анатолій Шаповал**

КИЇВСЬКА МІСЬКА РАДА

01044, м.Київ, вул. Хрещатик, 36

тел.: (044)202-73-93, тел./факс:(044)202-70-89
email: kmr@kmr.gov.ua

07.02.2018 № 08/231-КР-446

на № _____ від _____

Депутатові Київської міської ради
Шаповалу А. А.

Шановний Анатолію Анатолійовичу!

На Ваше депутатське звернення від 29.01.2018 № 08/279/08/067-14 (вх. № 08/1536 від 30.01.2018) стосовно розгляду проекту рішення Київської міської ради «Про надання дозволу на розроблення проекту землеустрою щодо відведення земельної ділянки комунальному підприємству по утриманню зелених насаджень Дніпровського району м. Києва між будинками №№ 15, 13, 9г, 19, 17 та 15а на вул. Челябінській та № 24г на вул. Митрополита Андрея Шептицького у Дніпровському районі м. Києва для утримання та догляду за сквером» повідомляємо.

Порядок підготовки та розгляду проектів рішень Київської міської ради врегульовано Регламентом Київської міської ради, затвердженим рішенням Київської міської ради від 07.07.2016 № 579/579.

До Київської міської ради надійшов проект рішення (ПР-12983 від 01.03.2017) «Про надання дозволу на розроблення проекту землеустрою щодо відведення земельної ділянки комунальному підприємству по утриманню зелених насаджень Дніпровського району м. Києва між будинками №№ 15, 13, 9г, 19, 17 та 15а на вул. Челябінській та № 24г на вул. Митрополита Андрея Шептицького у Дніпровському районі м. Києва для утримання та догляду за сквером» (справа-клопотання К-29166) за поданням Департаменту земельних ресурсів виконавчого органу Київської міської ради (Київської міської державної адміністрації), який відповідно до доручення заступника міського голови – секретаря Київської міської ради від 02.03.2017 № 08/231-631/ПР передбачено розглянути на засіданнях постійної комісії Київської міської ради з питань містобудування, архітектури та землекористування та постійної комісії Київської міської ради з питань екологічної політики.

На засіданні постійної комісії Київської міської ради з питань містобудування, архітектури та землекористування 03.10.2017 за

пропозицією депутата Київської міської ради, члена постійної комісії Петровця О. Ф. зазначене питання було знято з розгляду до уточнення меж земельної ділянки.

На сьогодні пропозицій від депутата Київської міської ради Петровця О. Ф. про подальший розгляд зазначеного проекту рішення до постійної комісії Київської міської ради з питань містобудування, архітектури та землекористування не надходило.

Постійна комісія Київської міської ради з питань екологічної політики розгляне проект рішення (ПР-12983 від 01.03.2017) «Про надання дозволу на розроблення проекту землеустрою щодо відведення земельної ділянки комунальному підприємству по утриманню зелених насаджень Дніпровського району м. Києва між будинками №№ 15, 13, 9г, 19, 17 та 15а на вул. Челябінській та № 24г на вул. Митрополита Андрея Шептицького у Дніпровському районі м. Києва для утримання та догляду за сквером» (справа-клопотання К-29166) в установленому порядку.

З повагою

заступник міського голови –
секретар Київської міської ради — В. Прокопів

П.23.5.4

КИЇВСЬКА МІСЬКА РАДА

VIII СКЛИКАННЯ К-31498

ПОСТІЙНА КОМІСІЯ КИЇВСЬКОЇ МІСЬКОЇ РАДИ З ПИТАНЬ ТРАНСПОРТУ, ЗВ'ЯЗКУ ТА РЕКЛАМИ

01044, м. Київ, вул. Хрещатик, 36 тел./факс:(044)202-73-08

28.02.2018 № 08/289-56

Голові постійної комісії
Київської міської ради з питань
містобудування, архітектури
та землекористування
Міщенку О.Г.

Шановний Олександре Григоровичу!

Надаємо Вам для врахування Витяг з протоколу № 2/49 від 14 лютого 2018 року засідання постійної комісії Київської міської ради з питань транспорту, зв'язку та реклами.

Склад комісії – 9 депутатів Київської міської ради

Присутні – 8 депутатів Київської міської ради, члени постійної комісії Київської міської ради з питань транспорту, зв'язку та реклами

Окопний О.Ю. – голова комісії;
Антоненко П.Д. – перший заступник голови;
Галайчук І.В. – заступник голови;
Задерейко А.І. – секретар комісії;
Майзель С.П. – член комісії;
Мондрийвський В.М. – член комісії;
Сагайдак І.В. – член комісії;
Харчук С.В. – член комісії.

Відсутні – 1 депутат Київської міської ради:
Борозенець М.І. – член комісії.

Запрошені:
Сандалова Г.О. – депутат Київської міської ради;
Петровець О.Ф. – депутат Київської міської ради;
Новіков О.О.– депутат Київської міської ради;
Симонов С.А. – директор Департаменту транспортної інфраструктури;
Назаров Ю.Л. – директор Департаменту інформаційно-комунікаційних технологій;
Світличний О.П. – заступник директора департаменту економіки та інвестицій;

Єрмолаєв О.М. – начальник управління землеустрою та моніторингу земель Департаменту земельних ресурсів;
Головченко С.Є. – заступник генерального директора КК «Київавтодор»;
Савтир С.В. – начальник Комунальної служби перевезень КМДА;
Круценко В.І. – в.о. директора КП «Київміськсвітло»;
Шаров В.О. – перший заступник директора КП «Київдорсервіс»;
Ломко М.А. – начальник відділу забудови Департаменту містобудування та архітектури;
Охотніков О.К. – директор дирекції будівництва КП «Київський метрополітен»;
Васильцов М.Ф. – заступник директора КП «Дирекція будівництва шляхово-транспортних споруд м. Києва»;
Шевченко Д.Д. – представник Департаменту інформаційно-комунікаційних технологій;
Дирконов С.В. – представник ТОВ «Коніка»;
Чернов В.В. – представник ТОВ «Коніка»;
Швець В.О. – представник ініціативної групи щодо опрацювання місцевої ініціативи стосовно невідкладного завершення будівництва станції метрополітену «Львівська брама»;
Козловський О.В. – представник територіальної громади м. Києва;
Колесник С.Л. - мешканець будинку по вул. П.Чубинського, 4 а;
Пархоменко А.А. - мешканець будинку по вул. П.Чубинського, 4 а;
Дюжев С.А. – головний спеціаліст «Інститут архітектури та менеджменту»;
Бобровник С.І. – голова правління об'єднаного кооперативу по будівництву та експлуатації колективних автостоянок «Дніпровський»;
Шашкіна Л.О. – член правління об'єднаного кооперативу по будівництву та експлуатації колективних автостоянок «Дніпровський».

Порядок денний:

9. Про розгляд проекту рішення Київської міської ради «Про надання дозволу на розроблення проекту землеустрою щодо відведення земельної ділянки комунальному підприємству «Київський метрополітен» на вул. Леоніда Первомайського, 1/3 у Печерському районі м. Києва для експлуатації та обслуговування вентиляційного кіоску № 230» (К-31498) *доручення заступника міського голови – секретаря Київської міської ради від 27.11.2017 № 08/231-2885/ПР (Доповідач О.Поліщук).*

10. СЛУХАЛИ:

Окопного О.Ю. – головуючого на засіданні – голову комісії про розгляд проекту рішення Київської міської ради «Про надання дозволу на розроблення проекту землеустрою щодо відведення земельної ділянки комунальному підприємству «Київський метрополітен» на вул. Леоніда Первомайського, 1/3 у Печерському районі м. Києва для експлуатації та обслуговування вентиляційного кіоску № 230» (К-31498) *доручення заступника міського голови – секретаря Київської міської ради від 27.11.2017 № 08/231-2885/ПР.*

ВИСТУПИЛИ: О.Єрмолаєв, О.Окопний.

УХВАЛИЛИ: підтримати проект рішення Київської міської ради «Про надання дозволу на розроблення проекту землеустрою щодо відведення земельної ділянки комунальному підприємству «Київський метрополітен» на вул. Леоніда Первомайського, 1/3 у Печерському районі м. Києва для експлуатації та обслуговування вентиляційного кіоску № 230» (К-31498) *доручення заступника міського голови – секретаря Київської міської ради від 27.11.2017 № 08/231-2885/ПР.*

ГОЛОСУВАЛИ: «ЗА» - 6, «ПРОТИ» - 0, «УТРИМАЛОСЬ» - 0, «НЕ ГОЛОСУВАЛИ» - 2.
Рішення прийнято.

З оригіналом згідно.

Голова комісії О.Окопний

Секретар комісії А.Задерейко

П.28.5.6

КИЇВСЬКА МІСЬКА РАДА

VIII СКЛИКАННЯ

К-32562

ПОСТІЙНА КОМІСІЯ КИЇВСЬКОЇ МІСЬКОЇ РАДИ З ПИТАНЬ ТРАНСПОРТУ, ЗВ'ЯЗКУ ТА РЕКЛАМИ

01044, м. Київ, вул. Хрещатик, 36 *тел./факс:(044)202-73-08*

19.03.2018 № 08/289-85

Голові постійної комісії
Київської міської ради з питань
містобудування, архітектури
та землекористування
Міщенку О.Г.

Шановний Олександре Григоровичу!

Надаємо Вам для врахування Витяг з протоколу № 3/50 від 28 лютого 2018 року засідання постійної комісії Київської міської ради з питань транспорту, зв'язку та реклами.

Склад комісії – 9 депутатів Київської міської ради

Присутні – 8 депутатів Київської міської ради, члени постійної комісії Київської міської ради з питань транспорту, зв'язку та реклами

Окопний О.Ю. – голова комісії;
Антоненко П.Д. – перший заступник голови;
Галайчук І.В. – заступник голови;
Задерейко А.І. – секретар комісії;
Борозенець М.І. – член комісії;
Майзель С.П. – член комісії;
Сагайдак І.В. – член комісії;
Харчук С.В. – член комісії.

Відсутні – 1 депутат Київської міської ради:
Мондриївський В.М. – член комісії.

Запрошені:
Паладій С.В.– депутат Київської міської ради;
Овраменко О.В. – депутат Київської міської ради;
Пабат О.В. – депутат Київської міської ради;
Макаров О.А. - депутат Київської міської ради;
Гусовський С.М. - депутат Київської міської ради;
Симонов С.А. – директор Департаменту транспортної інфраструктури;
Назаров Ю.Л. – директор Департаменту інформаційно-комунікаційних технологій;

Шпильовий І.Ф. – перший заступник директора Департаменту транспортної інфраструктури;
Брагінський В.В. – начальник КП «Київський метрополітен»;
Німас О.Я. – в.о. директора КП «Київтранспарксервіс»;
Єрмолаєв О.М. – начальник управління землеустрою та моніторингу земель Департаменту земельних ресурсів;
Головченко С.Є. – заступник генерального директора КК «Київавтодор»;
Савтир С.В. – начальник Комунальної служби перевезень КМДА;
Шаров В.О. – перший заступник директора КП «Київдорсервіс»;
Калінін М.В. – директор КП «Дирекція будівництва шляхово-транспортних споруд м. Києва»;
Козловський О.В. – представник територіальної громади м. Києва;
Дюжев С.А. – головний спеціаліст «Інститут архітектури та менеджменту»;
Білосвіт М.В. – голова ГО «Асоціація ветеранів м. Києва»;
Литвинов С.Д. – в.о. директора з питань транспорту КП «Київпастранс»;
Задніпряний Ю.А. – голова автокооперативу по експлуатації та обслуговуванню гаражів «Кришталь-Авто»;
Беспалов Д.О. – директор компанії «A+S»;
Саранча В.А. – перший заступник начальника Служби автомобільних доріг у Київській області;
Кульбако В.П. – начальник управління Департаменту транспортної інфраструктури;
Січкар В.С. – юрисконсульт Дирекції з експлуатації комплексу споруд центральних державних архівних установ України.

Порядок денний:

10. Про розгляд проекту рішення Київської міської ради «Про надання дозволу на розроблення проекту землеустрою щодо відведення земельної ділянки казенному підприємству «Укрспецзв'язок» на вул. Льва Толстого, 16/18 у Шевченківському районі м. Києва для розміщення та експлуатації об'єктів і споруд телекомунікацій та для збереження і використання земель природно-заповідного фонду» (К-32562) *доручення заступника міського голови – секретаря Київської міської ради від 08.02.2018 № 08/231-487/ПР.*

Розгляд (обговорення) питань порядку денного:

9. СЛУХАЛИ:

Окопного О.Ю. – головуючого на засіданні – голову комісії про розгляд проекту рішення Київської міської ради «Про надання дозволу на розроблення проекту землеустрою щодо відведення земельної ділянки казенному підприємству «Укрспецзв'язок» на вул. Льва Толстого, 16/18 у Шевченківському районі м. Києва для розміщення та експлуатації об'єктів і споруд телекомунікацій та для збереження і використання земель природно-заповідного фонду» (К-32562) *доручення заступника міського голови – секретаря Київської міської ради від 08.02.2018 № 08/231-487/ПР.*

ВИСТУПИЛИ: О.Єрмолаев, С.Харчук, С.Дюжев, О.Окопний.

УХВАЛИЛИ: підтримати проект рішення Київської міської ради «Про надання дозволу на розроблення проекту землеустрою щодо відведення земельної ділянки казенному підприємству «Укрспецзв'язок» на вул. Льва Толстого, 16/18 у Шевченківському районі м. Києва для розміщення та експлуатації об'єктів і споруд телекомунікацій та для збереження і використання земель природно-заповідного фонду» (К-32562) *доручення заступника міського голови – секретаря Київської міської ради від 08.02.2018 № 08/231-487/ПР.*

ГОЛОСУВАЛИ: «ЗА» - 4, «ПРОТИ» - 0, «УТРИМАЛОСЬ» - 3 *(С.Харчук, А.Задерейко, П.Антоненко)* **«НЕ ГОЛОСУВАЛИ» - 1.**
Рішення не прийнято.

З оригіналом згідно.

Голова комісії О.Окопний

Секретар комісії А.Задерейко

КИЇВСЬКА МІСЬКА РАДА

VIII СКЛИКАННЯ

ПОСТІЙНА КОМІСІЯ З ПИТАНЬ ЕКОЛОГІЧНОЇ ПОЛІТИКИ

01044, м. Київ, вул. Хрещатик, 36 к.1005/1 *тел.:(044)202-70-76, тел./факс:(044)202-72-31*

ВИТЯГ З ПРОТОКОЛУ № 3/56

засідання постійної комісії Київської міської ради з питань екологічної політики

від 28.02.2018

Місце проведення: Київська міська рада, м. Київ, вул. Хрещатик, 36, п'ятий поверх, кабінет 514, початок проведення засідання о 14:00.

Склад комісії: 8 депутатів Київської міської ради.

Присутні: 7 депутатів Київської міської ради – членів постійної комісії:

Яловий К.В.	– голова постійної комісії, головуючий;
Сандалова Г.О.	– заступник голови постійної комісії;
Новіков О.О.	– секретар постійної комісії;
Антонова О.Ю.	– член постійної комісії;
Мірошниченко І.М.	– член постійної комісії;
Москаль Д.Д.	– член постійної комісії;
Пинзеник О.О.	– член постійної комісії.

Відсутній 1 депутат Київської міської ради: Пилипенко С.О.

Запрошені:

Криворучко Т.Г.	– депутат Київської міської ради;
Лахматов С.Ю.	– заступник директора Департаменту земельних ресурсів виконавчого органу Київської міської ради (Київської міської державної адміністрації) – начальник управління інформаційно-технічного забезпечення;
Зайченко Т.В.	– заступник директора Департаменту містобудування та архітектури виконавчого органу Київської міської ради (Київської міської державної адміністрації) – начальник управління регулювання забудови міста;
Мальований А.М.	– в.о. начальника Управління екології та природних ресурсів виконавчого органу Київської міської ради (Київської міської державної адміністрації);
Наконечний М.В.	– генеральний директор КО «Київзеленбуд»;
Боярчук В.Б.	– директор КП «Лісопаркове господарство «Конча-Заспа»;
Дюжев С.А.	– головний спеціаліст Інституту архітектурного менеджменту;

Костенко Т.Г.	– голова ініціативної групи проти забудови вул. Перова, 12-а;
Лапунов В.В.	– поліцейський КОРД ГУНП України;
Лісовий М.В.	– представник громади;
Мезінова О.	– керівник притулку для тварин «Сіріус»;
Нехода В.А.	– представник громади;
Петелицький М.М.	– автор електронної петиції;
Петренко О.В.	– адвокат, представник ГО «Екопарк Осокорки».

Порядок денний:

17. Про розгляд проекту рішення Київської міської ради «Про надання дозволу на розроблення проекту землеустрою щодо відведення земельної ділянки казенному підприємству «Укрспецзв'язок» на вул. Льва Толстого, 16/18 у Шевченківському районі м. Києва для розміщення та експлуатації об'єктів і споруд телекомунікацій та для збереження і використання земель природно-заповідного фонду», К-32562 (доручення заступника міського голови – секретаря Київської міської ради від 08.02.2018 № 08/231-487/ПР).

СЛУХАЛИ:
Яловий К.В.
ВИРІШИЛИ:

Пропозиція для голосування 1.: Підтримати проект рішення Київської міської ради «Про надання дозволу на розроблення проекту землеустрою щодо відведення земельної ділянки казенному підприємству «Укрспецзв'язок» на вул. Льва Толстого, 16/18 у Шевченківському районі м. Києва для розміщення та експлуатації об'єктів і споруд телекомунікацій та для збереження і використання земель природно-заповідного фонду», К-32562 (доручення заступника міського голови – секретаря Київської міської ради від 08.02.2018 № 08/231-487/ПР).
ГОЛОСУВАЛИ: За – 0, Проти – 5, Утримались – 1, Не голосували – 1.
Рішення не прийнято.

Пропозиція для голосування 2.: Відхилити проект рішення Київської міської ради «Про надання дозволу на розроблення проекту землеустрою щодо відведення земельної ділянки казенному підприємству «Укрспецзв'язок» на вул. Льва Толстого, 16/18 у Шевченківському районі м. Києва для розміщення та експлуатації об'єктів і споруд телекомунікацій та для збереження і використання земель природно-заповідного фонду», К-32562 (доручення заступника міського голови – секретаря Київської міської ради від 08.02.2018 № 08/231-487/ПР).
ГОЛОСУВАЛИ: За – 6, Проти – 0, Утримались – 0, Не голосували – 1.
Рішення прийнято.

Голова комісії **Костянтин Яловий**

Секретар комісії **Олексій Новіков**

23.6. Повторний розгляд справ-клопотань ***(надання дозволів на розроблення проектів землеустрою щодо відведення земельних ділянок та надання згоди на розроблення технічної документації із землеустрою щодо поділу земельної ділянки - комунальні підприємства):***

		Голосіївський район
1.	К-29467 **ПР-13875 від 04.08.2017**	Комунальне підприємство по утриманню зелених насаджень Голосіївського району м. Києва вул. Теремківська в постійне користування площа 1,40 га для облаштування, експлуатації та обслуговування зелених насаджень (скверу) **(доручення заступника міського голови – секретаря Київської міської ради від 23.08.2017 №08/231-1835/ПР)** *На засіданні постійної комісії Київської міської ради з питань містобудування, архітектури та землекористування **12.12.2017** під час голосування проект рішення **підтримано**.* ***Виноситься на повторний розгляд,** оскільки, відповідно до витягу №08/288/03-1/54 з протоколу №1 від 31.01.2018 засідання постійної комісії Київської міської ради з питань екологічної політики проект рішення підтримано з рекомендаціями, а саме: в назві та по тексту проекту рішення слова «Комунальному підприємству по утриманню зелених насаджень Голосіївського району» у всіх відмінках замінити відповідно словами «Київському комунальному об'єднанню зеленого будівництва та експлуатації зелених насаджень міста «Київзеленбуд».*
		Дарницький район
2.	К-30691 **ПР-14025 від 06.09.2017**	Комунальне підприємство по утриманню зелених насаджень Дарницького району м. Києва вул. Євгенія Харченка, 41 в постійне користування площа 0,33 га для облаштування, експлуатації та обслуговування зелених насаджень (скверу) **(доручення заступника міського голови – секретаря Київської міської ради від 06.09.2017 №08/231-2009/ПР)** *На засіданні постійної комісії Київської міської ради з питань містобудування, архітектури та землекористування **01.02.2018** під час голосування проект рішення **підтримано**.* ***Виноситься на повторний розгляд,** оскільки, відповідно до витягу з протоколу №2/55 від 14.02.2018 засідання постійної комісії Київської міської ради з питань екологічної політики проект рішення підтримано з рекомендаціями, а саме: в назві та по тексту проекту рішення слова «Комунальному підприємству по утриманню зелених насаджень Дарницького району» у всіх відмінках замінити відповідно словами «Київському комунальному об'єднанню зеленого будівництва та експлуатації зелених насаджень міста «Київзеленбуд».*
3.	К-30689 **ПР-14026 від 06.09.2017**	Комунальне підприємство по утриманню зелених насаджень Дарницького району м. Києва вул. Вишняківська, 5, 5-а, 5-б

		в постійне користування площі 0,43 га, 0,36 га для облаштування, експлуатації та обслуговування зелених насаджень (скверу) **(доручення заступника міського голови – секретаря Київської міської ради від 06.09.2017 №08/231-2019/ПР)** *На засіданні постійної комісії Київської міської ради з питань містобудування, архітектури та землекористування **01.02.2018** під час голосування проект рішення **підтримано**.* ***Виноситься на повторний розгляд,** оскільки, відповідно до витягу з протоколу №2/55 від 14.02.2018 засідання постійної комісії Київської міської ради з питань екологічної політики проект рішення підтримано з рекомендаціями, а саме: в назві та по тексту проекту рішення слова «Комунальному підприємству по утриманню зелених насаджень Дарницького району» у всіх відмінках замінити відповідно словами «Київському комунальному об'єднанню зеленого будівництва та експлуатації зелених насаджень міста «Київзеленбуд».*
	Деснянський район	
4.	К-30353 **ПР-13933 від 22.08.2017**	Комунальне підприємство по утриманню зелених насаджень Деснянського району м. Києва вул. Братиславська, 38 в постійне користування площа 0,53 га для утримання та благоустрою зелених зон і зелених насаджень та обслуговування території скверу **(доручення заступника міського голови – секретаря Київської міської ради від 23.08.2017 №08/231-1891/ПР)** *На засіданні постійної комісії Київської міської ради з питань містобудування, архітектури та землекористування **12.12.2017** під час голосування проект рішення **підтримано**.* ***Виноситься на повторний розгляд,** оскільки, відповідно до витягу №08/288/03-1/54 з протоколу №1 від 31.01.2018 засідання постійної комісії Київської міської ради з питань екологічної політики проект рішення підтримано з рекомендаціями, а саме: в назві та по тексту проекту рішення слова «Комунальному підприємству по утриманню зелених насаджень Деснянського району» у всіх відмінках замінити відповідно словами «Київському комунальному об'єднанню зеленого будівництва та експлуатації зелених насаджень міста «Київзеленбуд».*
	Дніпровський район	
5.	К-29800 **ПР-13893 від 21.08.2017**	Комунальне підприємство по утриманню зелених насаджень Дніпровського району м. Києва вул. Флоренції, біля будинків 5, 12-а та будинків на вул. Раїси Окіпної, 5-б, 5-а, 7-а в постійне користування площа 0,36 га для утримання скверу **(доручення заступника міського голови – секретаря Київської міської ради від 23.08.2017 №08/231-1874/ПР)** *На засіданні постійної комісії Київської міської ради з питань містобудування, архітектури та землекористування **04.12.2017** під час голосування проект рішення **підтримано**.*

		Виноситься на повторний розгляд, *оскільки, відповідно до витягу №08/288/03-1/54 з протоколу №1 від 31.01.2018 засідання постійної комісії Київської міської ради з питань екологічної політики проект рішення підтримано з рекомендаціями, а саме: в назві та по тексту проекту рішення слова «Комунальному підприємству по утриманню зелених насаджень Дніпровського району» у всіх відмінках замінити відповідно словами «Київському комунальному об'єднанню зеленого будівництва та експлуатації зелених насаджень міста «Київзеленбуд».*
6.	К-26620 **ПР-11662 від 04.10.2016**	Комунальне підприємство «Київпастранс» вул. Попудренка, 1 **надання згоди на розроблення технічної документації із землеустрою щодо поділу земельної ділянки** площа 0,3034 га для реконструкції лінійно-диспетчерської станції з будівництвом об'єктів соціально-побутового призначення, торгівлі та харчування з подальшими їх експлуатацією та обслуговуванням **(доручення заступника міського голови - секретаря Київської міської ради від 10.10.2016 №08/231-4203/ПР)** *Проект рішення підтримано постійною комісією Київської міської ради з питань торгівлі, підприємництва та регуляторної політики.* *Проект рішення відхилений постійною комісією Київської міської ради з питань житлово-комунального господарства та паливно-енергетичного комплексу (витяг від 27.03.2018 №08/284-65 з протоколу №7/67 від 26.03.2018).* *На засіданні постійної комісії Київської міської ради з питань містобудування, архітектури та землекористування* ***06.06.2017*** *ухвалено відкласти розгляд проекту рішення до прийняття рішення постійної комісії Київської міської ради з питань транспорту, зв'язку та реклами.* ***Виноситься на повторний розгляд*** *згідно з витягом від 14.02.2018 №08/289-31 з протоколу №1/48 від 31.01.2018 засідання постійної комісії Київської міської ради з питань транспорту, зв'язку та реклами, відповідно до якого проект рішення відхилено.*
Оболонський район		
7.	К-30595 **ПР-13890 від 21.08.2017**	Комунальне підприємство по утриманню зелених насаджень Оболонського району м. Києва вул. Героїв Дніпра, 67-69 в постійне користування площі 0,12 га, 0,09 га для створення озеленених територій загального користування (скверу) **(доручення заступника міського голови – секретаря Київської міської ради від 23.08.2017 №08/231-1870/ПР)** *На засіданні постійної комісії Київської міської ради з питань містобудування, архітектури та землекористування* ***12.12.2017*** *під час голосування проект рішення* ***підтримано****.* ***Виноситься на повторний розгляд,*** *оскільки, відповідно до витягу №08/288/03-1/54 з протоколу №1 від 31.01.2018 засідання постійної комісії Київської міської ради з питань екологічної політики проект рішення підтримано з рекомендаціями, а саме: в назві та по тексту проекту рішення слова «Комунальному підприємству по утриманню*

		зелених насаджень Оболонського району» у всіх відмінках замінити відповідно словами «Київському комунальному об'єднанню зеленого будівництва та експлуатації зелених насаджень міста «Київзеленбуд».
		Печерський район
8.	К-31107 **ПР-14235 від 21.09.2017**	Комунальне підприємство по утриманню зелених насаджень Печерського району м. Києва вул. Лаврська, вул. Запечерна, пров. Запечерний в постійне користування площі 10,13 га, 16,90 га, 1,08 га для утримання комплексної пам'ятки природи місцевого значення «Дніпрові кручі» (Печерський ландшафтний парк) **(доручення заступника міського голови – секретаря Київської міської ради від 26.09.2017 №08/231-2258/ПР)** *На засіданні постійної комісії Київської міської ради з питань містобудування, архітектури та землекористування **13.02.2018** ухвалено відкласти розгляд проекту рішення до прийняття рішення постійною комісією Київської міської ради з питань екологічної політики.* ***Виноситься на повторний розгляд,** оскільки проект рішення підтриманий постійною комісією Київської міської ради з питань екологічної політики.*
9.	К-30464 **ПР-14019 від 05.09.2017**	Комунальне підприємство по утриманню зелених насаджень Печерського району м. Києва вул. Липська в постійне користування площі 0,22 га, 0,26 га для утримання об'єкта благоустрою зеленого господарства **(доручення заступника міського голови – секретаря Київської міської ради від 06.09.2017 №08/231-2010/ПР)** *На засіданні постійної комісії Київської міської ради з питань містобудування, архітектури та землекористування **01.02.2018** під час голосування проект рішення **підтримано**.* ***Виноситься на повторний розгляд,** оскільки, відповідно до витягу з протоколу №2/55 від 14.02.2018 засідання постійної комісії Київської міської ради з питань екологічної політики проект рішення підтримано з рекомендаціями, а саме: в назві та по тексту проекту рішення слова «Комунальному підприємству по утриманню зелених насаджень Печерського району району» у всіх відмінках замінити відповідно словами «Київському комунальному об'єднанню зеленого будівництва та експлуатації зелених насаджень міста «Київзеленбуд».*
		Подільський район
10.	К-30467 **ПР-14022 від 06.09.2017**	Комунальне підприємство по утриманню зелених насаджень Подільського району м. Києва в межах вул. Кобзарська та вул. Сошенка в постійне користування площі 0,24 га та 8,23 га для утримання зелених насаджень та благоустрою парку «Кинь-Грусть» **(доручення заступника міського голови – секретаря Київської міської ради від 06.09.2017 №08/231-2007/ПР)**

		*На засіданні постійної комісії Київської міської ради з питань містобудування, архітектури та землекористування **01.02.2018** під час голосування проект рішення **підтримано**.* ***Виноситься на повторний розгляд,** оскільки, відповідно до витягу з протоколу №2/55 від 14.02.2018 засідання постійної комісії Київської міської ради з питань екологічної політики проект рішення підтримано з рекомендаціями, а саме: в назві та по тексту проекту рішення слова «Комунальному підприємству по утриманню зелених насаджень Подільського району» у всіх відмінках замінити відповідно словами «Київському комунальному об'єднанню зеленого будівництва та експлуатації зелених насаджень міста «Київзеленбуд».*
11.	К-30473 **ПР-14040 від 06.09.2017**	Комунальне підприємство по утриманню зелених насаджень Подільського району м. Києва вул. Вишгородська, 27 в постійне користування площа 0,52 га для утримання зелених насаджень та благоустрою скверу **(доручення заступника міського голови – секретаря Київської міської ради від 07.09.2017 №08/231-2029/ПР)** *На засіданні постійної комісії Київської міської ради з питань містобудування, архітектури та землекористування **01.02.2018** під час голосування проект рішення **підтримано**.* ***Виноситься на повторний розгляд,** оскільки, відповідно до витягу з протоколу №2/55 від 14.02.2018 засідання постійної комісії Київської міської ради з питань екологічної політики проект рішення підтримано з рекомендаціями, а саме: в назві та по тексту проекту рішення слова «Комунальному підприємству по утриманню зелених насаджень Подільського району» у всіх відмінках замінити відповідно словами «Київському комунальному об'єднанню зеленого будівництва та експлуатації зелених насаджень міста «Київзеленбуд».*
12.	К-30470 **ПР-14003 від 04.09.2017**	Комунальне підприємство по утриманню зелених насаджень Подільського району м. Києва вул. Олени Теліги в постійне користування площа 11,79 га для утримання зелених насаджень та благоустрою Кирилівського лісопарку зі схилами біля дамби **(доручення заступника міського голови – секретаря Київської міської ради від 05.09.2017 №08/231-1994/ПР)** *На засіданні постійної комісії Київської міської ради з питань містобудування, архітектури та землекористування **01.02.2018** під час голосування проект рішення **підтримано**.* ***Виноситься на повторний розгляд,** оскільки, відповідно до витягу з протоколу №2/55 від 14.02.2018 засідання постійної комісії Київської міської ради з питань екологічної політики проект рішення підтримано з рекомендаціями, а саме: в назві та по тексту проекту рішення слова «Комунальному підприємству по утриманню зелених насаджень Подільського району» у всіх відмінках замінити відповідно словами «Київському комунальному об'єднанню зеленого будівництва та експлуатації зелених насаджень міста «Київзеленбуд».*

13.	К-30468 **ПР-14014 від 05.09.2017**	Комунальне підприємство по утриманню зелених насаджень Подільського району м. Києва вул. Вітряні Гори, 2 в постійне користування площа 1,44 га для утримання зелених насаджень та благоустрою скверу біля кінотеатру «Вітерець» **(доручення заступника міського голови – секретаря Київської міської ради від 05.09.2017 №08/231-1980/ПР)** *На засіданні постійної комісії Київської міської ради з питань містобудування, архітектури та землекористування **01.02.2018** під час голосування проект рішення **підтримано**.* ***Виноситься на повторний розгляд,** оскільки, відповідно до витягу з протоколу №2/55 від 14.02.2018 засідання постійної комісії Київської міської ради з питань екологічної політики проект рішення підтримано з рекомендаціями, а саме: в назві та по тексту проекту рішення слова «Комунальному підприємству по утриманню зелених насаджень Подільського району» у всіх відмінках замінити відповідно словами «Київському комунальному об'єднанню зеленого будівництва та експлуатації зелених насаджень міста «Київзеленбуд».*
Солом`янський район		
14.	К-28094 **ПР-12454 від 29.12.2016**	Комунальне підприємство з утримання та експлуатації житлового фонду спеціального призначення «Спецжитлофонд» вул. Донецька в постійне користування площа 0,09 га для будівництва, експлуатації та обслуговування житлового будинку **(доручення Київського міського голови від 10.01.2017 №08/231-5/ПР)** *На засіданні постійної комісії Київської міської ради з питань містобудування, архітектури та землекористування **11.04.2018** під час голосування жодного рішення з цього питання ухвалено не було.*
15.	К-28093 **ПР-12452 від 29.12.2016**	Комунальне підприємство з утримання та експлуатації житлового фонду спеціального призначення «Спецжитлофонд» вул. Єреванська, 22-26 в постійне користування площа 0,11 га для будівництва, експлуатації та обслуговування житлового будинку **(доручення Київського міського голови від 10.01.2017 №08/231-7/ПР)** *На засіданні постійної комісії Київської міської ради з питань містобудування, архітектури та землекористування **11.04.2018** під час голосування жодного рішення з цього питання ухвалено не було.*
16.	К-30205	Комунальне підприємство по утриманню зелених насаджень Солом'янського району м. Києва

	ПР-13864 від 03.08.2017	вул. Донецька, 57-а в постійне користування площа 0,16 га для обслуговування скверу **(доручення заступника міського голови – секретаря Київської міської ради від 23.08.2017 №08/231-1813/ПР)** *На засіданні постійної комісії Київської міської ради з питань містобудування, архітектури та землекористування **04.12.2017** під час голосування проект рішення **підтримано**.* ***Виноситься на повторний розгляд,** оскільки, відповідно до витягу №08/288/03-1/54 з протоколу №1 від 31.01.2018 засідання постійної комісії Київської міської ради з питань екологічної політики проект рішення підтримано з рекомендаціями, а саме: в назві та по тексту проекту рішення слова «Комунальному підприємству по утриманню зелених насаджень Солом'янського району» у всіх відмінках замінити відповідно словами «Київському комунальному об'єднанню зеленого будівництва та експлуатації зелених насаджень міста «Київзеленбуд».*
17.	К-30588 **ПР-14115 від 12.09.2017**	Комунальне підприємство по утриманню зелених насаджень Солом'янського району м. Києва вул. Героїв Війни в постійне користування площі 2,792 га, 0,049 га, 0,004 га, 0,014 га, 0,002 га, 0,004 га, 0,040 га, 0,008 га для експлуатації парку **(доручення заступника міського голови – секретаря Київської міської ради від 14.09.2017 №08/231-2107/ПР)** *На засіданні постійної комісії Київської міської ради з питань містобудування, архітектури та землекористування **01.02.2018** під час голосування проект рішення **підтримано**.* ***Виноситься на повторний розгляд,** оскільки, відповідно до витягу з протоколу №2/55 від 14.02.2018 засідання постійної комісії Київської міської ради з питань екологічної політики проект рішення підтримано з рекомендаціями, а саме: в назві та по тексту проекту рішення слова «Комунальному підприємству по утриманню зелених насаджень Солом'янського району» у всіх відмінках замінити відповідно словами «Київському комунальному об'єднанню зеленого будівництва та експлуатації зелених насаджень міста «Київзеленбуд».*
Святошинський район		
18.	К-33803 **ПР-16250**	Служба автомобільних доріг у Київській області автодорога М-06 Київ-Чоп, км 15+668 в постійне користування площі 0,98 га, 1,18 га, 2,79 га, 0,68 га, 1,75 га, 0,10 га, 0,99 га для розміщення транспортної розв'язки в різних рівнях **(доручення Київського міського голови від 03.05.2018 №08/231-1483/ПР)** *Проект рішення паралельно опрацьовується постійною комісією Київської міської ради з питань транспорту, зв`язку та реклами.* *На засіданні постійної комісії Київської міської ради з питань містобудування, архітектури та землекористування **22.05.2018** під час голосування жодного рішення з цього питання ухвалено не було.*

19.	К-27489 **ПР-11693 від 05.10.2016**	Комунальне підприємство виконавчого органу Київської міської ради (Київської міської державної адміністрації) «Київський центр розвитку міського середовища» просп. Леся Курбаса в постійне користування площа 5,71 га для обслуговування та експлуатації парку **(доручення заступника міського голови – секретаря Київської міської ради від 06.10.2016 №08/231-4154/ПР)** *На засіданні постійної комісії Київської міської ради з питань містобудування, архітектури та землекористування **06.06.2017** ухвалено відкласти розгляд проекту рішення до прийняття рішення постійною комісією Київської міської ради з питань екологічної політики.* ***Виноситься на повторний розгляд** згідно з витягом х протоколу №2/55 від 14.02.2018 засідання постійної комісії Київської міської ради з питань екологічної політики, відповідно до якого проект рішення відхилено.*
20.	К-30803 **ПР-14048 від 06.09.2017**	Комунальне підприємство по утриманню зелених насаджень Святошинського району м. Києва біля будинків № 40 та № 42/43 на вул. Булаховського в постійне користування площею 0,35 га для утримання і благоустрою зелених насаджень, експлуатації та обслуговування території скверу **(доручення заступника міського голови – секретаря Київської міської ради від 07.09.2017 №08/231-2041/ПР)** *На засіданні постійної комісії Київської міської ради з питань містобудування, архітектури та землекористування **01.02.2018** під час голосування проект рішення **підтримано**.* ***Виноситься на повторний розгляд,** оскільки, відповідно до витягу з протоколу №2/55 від 14.02.2018 засідання постійної комісії Київської міської ради з питань екологічної політики проект рішення підтримано з рекомендаціями, а саме: в назві та по тексту проекту рішення слова «Комунальному підприємству по утриманню зелених насаджень Святошинського району» у всіх відмінках замінити відповідно словами «Київському комунальному об'єднанню зеленого будівництва та експлуатації зелених насаджень міста «Київзеленбуд».*
21.	К-30601 **ПР-14045 від 06.09.2017**	Комунальне підприємство по утриманню зелених насаджень Святошинського району м. Києва між вул. Семашка та просп. Академіка Палладіна в постійне користування площею 2,88 га для утримання та благоустрою зелених насаджень, експлуатації та обслуговування території **(доручення заступника міського голови – секретаря Київської міської ради від 07.09.2017 №08/231-2037/ПР)** *На засіданні постійної комісії Київської міської ради з питань містобудування, архітектури та землекористування **01.02.2018** під час голосування проект рішення **підтримано**.*

		Виноситься на повторний розгляд, *оскільки, відповідно до витягу з протоколу №2/55 від 14.02.2018 засідання постійної комісії Київської міської ради з питань екологічної політики проект рішення підтримано з рекомендаціями, а саме: в назві та по тексту проекту рішення слова «Комунальному підприємству по утриманню зелених насаджень Святошинського району» у всіх відмінках замінити відповідно словами «Київському комунальному об'єднанню зеленого будівництва та експлуатації зелених насаджень міста «Київзеленбуд».*
22.	К-30602 **ПР-13932 від 22.08.2017**	Комунальне підприємство по утриманню зелених насаджень Святошинського району м. Києва на перетині вул. Героїв Космосу та просп. Леся Курбаса в постійне користування площа 1,32 га для утримання та благоустрою зелених насаджень, експлуатації та обслуговування території скверу **(доручення заступника міського голови – секретаря Київської міської ради від 23.08.2017 №08/231-1889/ПР)** *На засіданні постійної комісії Київської міської ради з питань містобудування, архітектури та землекористування **12.12.2017** під час голосування проект рішення **підтримано**.* ***Виноситься на повторний розгляд,*** *оскільки, відповідно до витягу №08/288/03-1/54 з протоколу №1 від 31.01.2018 засідання постійної комісії Київської міської ради з питань екологічної політики проект рішення підтримано з рекомендаціями, а саме: в назві та по тексту проекту рішення слова «Комунальному підприємству по утриманню зелених насаджень Святошинського району» у всіх відмінках замінити відповідно словами «Київському комунальному об'єднанню зеленого будівництва та експлуатації зелених насаджень міста «Київзеленбуд».*
		Шевченківський район
23.	К-30293 **ПР-13869 від 04.08.2017**	Комунальне підприємство по утриманню зелених насаджень Шевченківського району м. Києва вул. Кудрявська, 23-а в постійне користування площа 0,18 га для утримання та обслуговування скверу **(доручення заступника міського голови – секретаря Київської міської ради від 23.08.2017 №08/231-1837/ПР)** *На засіданні постійної комісії Київської міської ради з питань містобудування, архітектури та землекористування **12.12.2017** під час голосування проект рішення **підтримано**.* ***Виноситься на повторний розгляд,*** *оскільки, відповідно до витягу №08/288/03-1/54 з протоколу №1 від 31.01.2018 засідання постійної комісії Київської міської ради з питань екологічної політики проект рішення підтримано з рекомендаціями, а саме: в назві та по тексту проекту рішення слова «Комунальному підприємству по утриманню зелених насаджень Шевченківського району» у всіх відмінках замінити відповідно словами «Київському комунальному об'єднанню зеленого будівництва та експлуатації зелених насаджень міста «Київзеленбуд».*

Голова комісії **О. Міщенко**

Секретар комісії **І. Картавий**

П.23.6.1

КИЇВСЬКА МІСЬКА РАДА

VIII СКЛИКАННЯ

К-29467

ПОСТІЙНА КОМІСІЯ З ПИТАНЬ ЕКОЛОГІЧНОЇ ПОЛІТИКИ

01044, м. Київ, вул. Хрещатик, 36 к.1005/1 тел.:(044)202-70-76, тел./факс:(044)202-72-31

№ 08/288/03-1/54

ВИТЯГ З ПРОТОКОЛУ № 1

Засідання постійної комісії Київської міської ради з питань екологічної політики

Від 31.01.2018

Місце проведення: Київська міська рада, м. Київ, вул. Хрещатик, 36, десятий поверх, кабінет 1017, початок проведення засідання о 14:00.

Склад комісії: 8 депутатів Київської міської ради.

Присутні: 7 депутатів Київської міської ради – членів постійної комісії:

Яловий К.В.	– голова постійної комісії, головуючий;
Пилипенко С.О.	– заступник голови постійної комісії;
Сандалова Г.О.	– заступник голови постійної комісії;
Новіков О.О.	– секретар постійної комісії;
Мірошниченко І.М.	– член постійної комісії;
Москаль Д.Д.	– член постійної комісії;
Пинзеник О.О.	– член постійної комісії;

Відсутній 1 депутат Київської міської ради: Антонова О.Ю.

Запрошені:

Пабат О.В.	– депутат Київської міської ради;
Дворніков В.М.	– перший заступник директора Департаменту земельних ресурсів виконавчого органу Київської міської ради (Київської міської державної адміністрації);
Мальований А.М.	– заступник начальника управління екології та природних виконавчого органу Київської міської ради (Київської міської державної адміністрації);
Наконечний М.В.	– генеральний директор КО «Київзеленбуд»;
Мотуз В.В.	– заступник генерального директора КО «Київзеленбуд»;
Гетьман Є.А.	– представник Державної екологічної інспекції у місті Києві;
Дюжев С.А.	– головний спеціаліст Інституту архітектурного менеджменту;
Григорук В.С.	– представник ГО «Мешканці Комфорт тауну»;
Петелицький М.М.	– представник ГО «Екопарк Осокорки».

Порядок денний:

11. Про розгляд проекту рішення Київської міської ради «Про надання дозволу на розроблення проекту землеустрою щодо відведення земельної ділянки комунальному підприємству по утриманню зелених насаджень Голосіївського району м. Києва на вул. Теремківській у Голосіївському районі м. Києва для облаштування, експлуатації та обслуговування зелених насаджень (скверу)», К-29467 (доручення заступника міського голови – секретаря Київської міської ради від 09.08.2017 № 08/231-1835/ПР).

ВИСТУПИЛИ: Яловий К.В.

Яловий К.В. запропонував підтримати зазначений проект рішення Київської міської ради з рекомендаціями, а саме: в назві та по тексту проекту рішення слова «Комунальному підприємству по утриманню зелених насаджень Голосіївського району» у всіх відмінках замінити відповідно словами «Київському комунальному об'єднанню зеленого будівництва та експлуатації зелених насаджень міста «Київзеленбуд», враховуючи рішення Київської міської ради від 06.07.17 № 738/2900 «Про заходи, спрямовані на збереження територій зелених зон міста Києва».

ВИРІШИЛИ: Підтримати проект рішення Київської міської ради «Про надання дозволу на розроблення проекту землеустрою щодо відведення земельної ділянки комунальному підприємству по утриманню зелених насаджень Голосіївського району м. Києва на вул. Теремківській у Голосіївському районі м. Києва для облаштування, експлуатації та обслуговування зелених насаджень (скверу)», К-29467 (доручення заступника міського голови – секретаря Київської міської ради від 09.08.2017 № 08/231-1835/ПР) з рекомендаціями, а саме: в назві та по тексту проекту рішення слова «Комунальному підприємству по утриманню зелених насаджень Голосіївського району» у всіх відмінках замінити відповідно словами «Київському комунальному об'єднанню зеленого будівництва та експлуатації зелених насаджень міста «Київзеленбуд».

ГОЛОСУВАЛИ: За – 6, Проти – 0, Утримались – 0, Не голосували – 1.

Рішення прийнято.

Голова комісії **Костянтин Яловий**

Секретар комісії **Олексій Новіков**

П.23.Б.2

КИЇВСЬКА МІСЬКА РАДА

VIII СКЛИКАННЯ

К-30691

ПОСТІЙНА КОМІСІЯ З ПИТАНЬ ЕКОЛОГІЧНОЇ ПОЛІТИКИ

01044, м. Київ, вул. Хрещатик, 36 к.1005/1 *тел.:(044)202-70-76, тел./факс:(044)202-72-31*

ВИТЯГ З ПРОТОКОЛУ № 2/55

засідання постійної комісії Київської міської ради з питань екологічної політики

від 14.02.2018

Місце проведення: Київська міська рада, м. Київ, вул. Хрещатик, 36, десятий поверх, кабінет 1017, початок проведення засідання о 14:00.

Склад комісії: 8 депутатів Київської міської ради.

Присутні: 8 депутатів Київської міської ради – членів постійної комісії:

Яловий К.В.	– голова постійної комісії, головуючий;
Пилипенко С.О.	– заступник голови постійної комісії;
Сандалова Г.О.	– заступник голови постійної комісії;
Новіков О.О.	– секретар постійної комісії;
Антонова О.Ю.	– член постійної комісії;
Мірошниченко І.М.	– член постійної комісії;
Москаль Д.Д.	– член постійної комісії;
Пинзеник О.О.	– член постійної комісії.

Запрошені:

Гришко В.В.	– депутат Київської міської ради;
Задерейко А.І.	– депутат Київської міської ради;
Фіщук А.В.	– директор Департаменту міського благоустрою виконавчого органу Київської міської ради (Київської міської державної адміністрації);
Симонов С.А.	– директор Департаменту транспортної інфраструктури виконавчого органу Київської міської ради (Київської міської державної адміністрації);
Панчій Т.М.	– перший заступник директора Департаменту міського благоустрою виконавчого органу Київської міської ради (Київської міської державної адміністрації);
Кулаковський Ю.П.	– заступник директора Департаменту земельних ресурсів виконавчого органу Київської міської ради (Київської міської державної адміністрації);
Мальований А.М.	– заступник начальника Управління екології та природних ресурсів виконавчого органу Київської

	міської ради (Київської міської державної адміністрації);
Наконечний М.В.	– генеральний директор КО «Київзеленбуд»;
Заславський М.В.	– директор КП «Київська міська лікарня ветеринарної медицини»;
Мотуз В.В.	– заступник генерального директора КО «Київзеленбуд»;
Осипов В.О.	– заступник генерального директора з експлуатаційного утримання, розвитку та функціонування вулично-дорожньої мережі КК «Київавтодор»;
Гінзула М.Я.	– начальник служби екологічного нагляду на землях водного фонду;
Дюжев С.А.	– головний спеціаліст Інституту архітектурного менеджменту;
Агеєва В.С.	– голова ГО «За збереження Біличанського лісу»;
Давиденко В.О.	– представник за довіреністю Лапунова В.В.;
Корецький С.П.	– представник ГО «Незалежний інтелектуальний центр»;
Ренк Я.Я.	– автор електронної петиції;
Чумак К.А.	– представник ГО «Водний Рух Київщини».

Порядок денний:

23. Про розгляд проекту рішення Київської міської ради «Про надання дозволу на розроблення проекту землеустрою щодо відведення земельної ділянки комунальному підприємству по утриманню зелених насаджень Дарницького району м. Києва на вул. Євгенія Харченка, 41 у Дарницькому районі м. Києва для облаштування, експлуатації та обслуговування зелених насаджень (скверу)», К-30691 (доручення заступника міського голови – секретаря Київської міської ради від 06.09.2017 № 08/231-2009/ПР).

СЛУХАЛИ:
Яловий К.В.

ВИСТУПИЛИ: Яловий К.В.

Яловий К.В. запропонував підтримати зазначений проект рішення Київської міської ради з рекомендаціями, а саме: в назві та по тексту проекту рішення слова «Комунальному підприємству по утриманню зелених насаджень Дарницького району м. Києва» у всіх відмінках замінити відповідно словами «Київському комунальному об'єднанню зеленого будівництва та експлуатації зелених насаджень міста «Київзеленбуд», враховуючи рішення Київської міської ради від 06.07.17 № 738/2900 «Про заходи, спрямовані на збереження територій зелених зон міста Києва».

ВИРІШИЛИ: Підтримати проект рішення Київської міської ради «Про надання дозволу на розроблення проекту землеустрою щодо відведення земельної ділянки комунальному підприємству по утриманню зелених насаджень Дарницького району м. Києва на вул. Євгенія Харченка, 41 у Дарницькому районі м. Києва для облаштування, експлуатації та обслуговування зелених насаджень (скверу)», К-30691 (доручення заступника міського голови –

секретаря Київської міської ради від 06.09.2017 № 08/231-2009/ПР) з рекомендаціями, а саме: в назві та по тексту проекту рішення слова «Комунальному підприємству по утриманню зелених насаджень Дарницького району м. Києва» у всіх відмінках замінити відповідно словами «Київському комунальному об'єднанню зеленого будівництва та експлуатації зелених насаджень міста «Київзеленбуд».

ГОЛОСУВАЛИ: За – 5, Проти – 0, Утримались – 0, Не голосували – 3.

Рішення прийнято.

Голова комісії **Костянтин Яловий**

Секретар комісії **Олексій Новіков**

П.23.6.3

КИЇВСЬКА МІСЬКА РАДА

VIII СКЛИКАННЯ

К-30689

ПОСТІЙНА КОМІСІЯ З ПИТАНЬ ЕКОЛОГІЧНОЇ ПОЛІТИКИ

01044, м. Київ, вул. Хрещатик, 36 к.1005/1 *тел.:(044)202-70-76, тел./факс:(044)202-72-31*

ВИТЯГ З ПРОТОКОЛУ № 2/55

засідання постійної комісії Київської міської ради з питань екологічної політики

від 14.02.2018

Місце проведення: Київська міська рада, м. Київ, вул. Хрещатик, 36, десятий поверх, кабінет 1017, початок проведення засідання о 14:00.

Склад комісії: 8 депутатів Київської міської ради.

Присутні: 8 депутатів Київської міської ради – членів постійної комісії:

Яловий К.В.	– голова постійної комісії, головуючий;
Пилипенко С.О.	– заступник голови постійної комісії;
Сандалова Г.О.	– заступник голови постійної комісії;
Новіков О.О.	– секретар постійної комісії;
Антонова О.Ю.	– член постійної комісії;
Мірошниченко І.М.	– член постійної комісії;
Москаль Д.Д.	– член постійної комісії;
Пинзеник О.О.	– член постійної комісії.

Запрошені:

Гришко В.В.	– депутат Київської міської ради;
Задерейко А.І.	– депутат Київської міської ради;
Фіщук А.В.	– директор Департаменту міського благоустрою виконавчого органу Київської міської ради (Київської міської державної адміністрації);
Симонов С.А.	– директор Департаменту транспортної інфраструктури виконавчого органу Київської міської ради (Київської міської державної адміністрації);
Панчій Т.М.	– перший заступник директора Департаменту міського благоустрою виконавчого органу Київської міської ради (Київської міської державної адміністрації);
Кулаковський Ю.П.	– заступник директора Департаменту земельних ресурсів виконавчого органу Київської міської ради (Київської міської державної адміністрації);
Мальований А.М.	– заступник начальника Управління екології та природних ресурсів виконавчого органу Київської

	міської ради (Київської міської державної адміністрації);
Наконечний М.В.	– генеральний директор КО «Київзеленбуд»;
Заславський М.В.	– директор КП «Київська міська лікарня ветеринарної медицини»;
Мотуз В.В.	– заступник генерального директора КО «Київзеленбуд»;
Осипов В.О.	– заступник генерального директора з експлуатаційного утримання, розвитку та функціонування вулично-дорожньої мережі КК «Київавтодор»;
Гінзула М.Я.	– начальник служби екологічного нагляду на землях водного фонду;
Дюжев С.А.	– головний спеціаліст Інституту архітектурного менеджменту;
Агеєва В.С.	– голова ГО «За збереження Біличанського лісу»;
Давиденко В.О.	– представник за довіреністю Лапунова В.В.;
Корецький С.П.	– представник ГО «Незалежний інтелектуальний центр»;
Ренк Я.Я.	– автор електронної петиції;
Чумак К.А.	– представник ГО «Водний Рух Київщини».

Порядок денний:

22. Про розгляд проекту рішення Київської міської ради «Про надання дозволу на розроблення проекту землеустрою щодо відведення земельних ділянок комунальному підприємству по утриманню зелених насаджень Дарницького району м. Києва на вул. Вишняківській, 5, 5-а, 5-б у Дарницькому районі м. Києва для облаштування, експлуатації та обслуговування зелених насаджень (скверу)», К-30689 (доручення заступника міського голови – секретаря Київської міської ради від 06.09.2017 № 08/231-2019/ПР).

СЛУХАЛИ:
Яловий К.В.

ВИСТУПИЛИ: Яловий К.В.

Яловий К.В. запропонував підтримати зазначений проект рішення Київської міської ради з рекомендаціями, а саме: в назві та по тексту проекту рішення слова «Комунальному підприємству по утриманню зелених насаджень Дарницького району м. Києва» у всіх відмінках замінити відповідно словами «Київському комунальному об'єднанню зеленого будівництва та експлуатації зелених насаджень міста «Київзеленбуд», враховуючи рішення Київської міської ради від 06.07.17 № 738/2900 «Про заходи, спрямовані на збереження територій зелених зон міста Києва».

ВИРІШИЛИ: Підтримати проект рішення Київської міської ради «Про надання дозволу на розроблення проекту землеустрою щодо відведення земельних ділянок комунальному підприємству по утриманню зелених насаджень Дарницького району м. Києва на вул. Вишняківській, 5, 5-а, 5-б у Дарницькому районі м. Києва для облаштування, експлуатації та обслуговування зелених

насаджень (скверу)», К-30689 (доручення заступника міського голови – секретаря Київської міської ради від 06.09.2017 № 08/231-2019/ПР) з рекомендаціями, а саме: в назві та по тексту проекту рішення слова «Комунальному підприємству по утриманню зелених насаджень Дарницького району м. Києва» у всіх відмінках замінити відповідно словами «Київському комунальному об'єднанню зеленого будівництва та експлуатації зелених насаджень міста «Київзеленбуд».

ГОЛОСУВАЛИ: За – 5, Проти – 0, Утримались – 0, Не голосували – 3.

Рішення прийнято.

Голова комісії **Костянтин Яловий**

Секретар комісії **Олексій Новіков**

П.23.6.4

КИЇВСЬКА МІСЬКА РАДА

VIII СКЛИКАННЯ

К-30353

ПОСТІЙНА КОМІСІЯ З ПИТАНЬ ЕКОЛОГІЧНОЇ ПОЛІТИКИ

01044, м. Київ, вул. Хрещатик, 36 к.1005/1 *тел.:(044)202-70-76, тел./факс:(044)202-72-31*

№ 08/288/03-1/54

ВИТЯГ З ПРОТОКОЛУ № 1

Засідання постійної комісії Київської міської ради з питань екологічної політики

Від 31.01.2018

Місце проведення: Київська міська рада, м. Київ, вул. Хрещатик, 36, десятий поверх, кабінет 1017, початок проведення засідання о 14:00.

Склад комісії: 8 депутатів Київської міської ради.

Присутні: 7 депутатів Київської міської ради – членів постійної комісії:

Яловий К.В.	– голова постійної комісії, головуючий;
Пилипенко С.О.	– заступник голови постійної комісії;
Сандалова Г.О.	– заступник голови постійної комісії;
Новіков О.О.	– секретар постійної комісії;
Мірошниченко І.М.	– член постійної комісії;
Москаль Д.Д.	– член постійної комісії;
Пинзеник О.О.	– член постійної комісії;

Відсутній 1 депутат Київської міської ради: Антонова О.Ю.

Запрошені:

Пабат О.В.	– депутат Київської міської ради;
Дворніков В.М.	– перший заступник директора Департаменту земельних ресурсів виконавчого органу Київської міської ради (Київської міської державної адміністрації);
Мальований А.М.	– заступник начальника управління екології та природних виконавчого органу Київської міської ради (Київської міської державної адміністрації);
Наконечний М.В.	– генеральний директор КО «Київзеленбуд»;
Мотуз В.В.	– заступник генерального директора КО «Київзеленбуд»;
Гетьман Є.А.	– представник Державної екологічної інспекції у місті Києві;
Дюжев С.А.	– головний спеціаліст Інституту архітектурного менеджменту;
Григорук В.С.	– представник ГО «Мешканці Комфорт тауну»;
Петелицький М.М.	– представник ГО «Екопарк Осокорки».

Порядок денний:

33. Про розгляд проекту рішення Київської міської ради «Про надання дозволу на розроблення проекту землеустрою щодо відведення земельної ділянки комунальному підприємству по утриманню зелених насаджень Деснянського району м. Києва на вул. Братиславській, 38 у Деснянському районі м. Києва для утримання та благоустрою зелених зон і зелених насаджень та обслуговування території скверу», К-30353 (доручення заступника міського голови – секретаря Київської міської ради від 22.08.2017 № 08/231-1891/ПР).

ВИСТУПИЛИ: Яловий К.В.

Яловий К.В. запропонував підтримати зазначений проект рішення Київської міської ради з рекомендаціями, а саме: в назві та по тексту проекту рішення слова «Комунальному підприємству по утриманню зелених насаджень Деснянського району» у всіх відмінках замінити відповідно словами «Київському комунальному об'єднанню зеленого будівництва та експлуатації зелених насаджень міста «Київзеленбуд», враховуючи рішення Київської міської ради від 06.07.17 № 738/2900 «Про заходи, спрямовані на збереження територій зелених зон міста Києва».

ВИРІШИЛИ: Підтримати проект рішення Київської міської ради «Про надання дозволу на розроблення проекту землеустрою щодо відведення земельної ділянки комунальному підприємству по утриманню зелених насаджень Деснянського району м. Києва на вул. Братиславській, 38 у Деснянському районі м. Києва для утримання та благоустрою зелених зон і зелених насаджень та обслуговування території скверу», К-30353 (доручення заступника міського голови – секретаря Київської міської ради від 22.08.2017 № 08/231-1891/ПР) з рекомендаціями, а саме: в назві та по тексту проекту рішення слова «Комунальному підприємству по утриманню зелених насаджень Деснянського району» у всіх відмінках замінити відповідно словами «Київському комунальному об'єднанню зеленого будівництва та експлуатації зелених насаджень міста «Київзеленбуд».

ГОЛОСУВАЛИ: За – 5, Проти – 0, Утримались – 0, Не голосували – 2.

Рішення прийнято.

Голова комісії **Костянтин Яловий**

Секретар комісії **Олексій Новіков**

П.23.6.5

КИЇВСЬКА МІСЬКА РАДА

VIII СКЛИКАННЯ

К-29800

ПОСТІЙНА КОМІСІЯ З ПИТАНЬ ЕКОЛОГІЧНОЇ ПОЛІТИКИ

01044, м. Київ, вул. Хрещатик, 36 к.1005/1 *тел.:(044)202-70-76, тел./факс:(044)202-72-31*

№ 08/288/03-1/54

ВИТЯГ З ПРОТОКОЛУ № 1

Засідання постійної комісії Київської міської ради з питань екологічної політики

Від 31.01.2018

Місце проведення: Київська міська рада, м. Київ, вул. Хрещатик, 36, десятий поверх, кабінет 1017, початок проведення засідання о 14:00.

Склад комісії: 8 депутатів Київської міської ради.

Присутні: 7 депутатів Київської міської ради – членів постійної комісії:

Яловий К.В.	– голова постійної комісії, головуючий;
Пилипенко С.О.	– заступник голови постійної комісії;
Сандалова Г.О.	– заступник голови постійної комісії;
Новіков О.О.	– секретар постійної комісії;
Мірошниченко І.М.	– член постійної комісії;
Москаль Д.Д.	– член постійної комісії;
Пинзеник О.О.	– член постійної комісії;

Відсутній 1 депутат Київської міської ради: Антонова О.Ю.

Запрошені:

Пабат О.В.	– депутат Київської міської ради;
Дворніков В.М.	– перший заступник директора Департаменту земельних ресурсів виконавчого органу Київської міської ради (Київської міської державної адміністрації);
Мальований А.М.	– заступник начальника управління екології та природних виконавчого органу Київської міської ради (Київської міської державної адміністрації);
Наконечний М.В.	– генеральний директор КО «Київзеленбуд»;
Мотуз В.В.	– заступник генерального директора КО «Київзеленбуд»;
Гетьман Є.А.	– представник Державної екологічної інспекції у місті Києві;
Дюжев С.А.	– головний спеціаліст Інституту архітектурного менеджменту;
Григорук В.С.	– представник ГО «Мешканці Комфорт тауну»;
Петелицький М.М.	– представник ГО «Екопарк Осокорки».

Порядок денний:

15. Про розгляд проекту рішення Київської міської ради «Про надання дозволу на розроблення проекту землеустрою щодо відведення земельної ділянки комунальному підприємству по утриманню зелених насаджень Дніпровського району м. Києва на вул. Флоренції, біля будинків 5, 12-а та будинків на вул. Раїси Окіпної, 5-б, 5-а, 7-а у Дніпровському районі м. Києва для утримання скверу», К-29800 (доручення заступника міського голови – секретаря Київської міської ради від 21.08.2017 № 08/231-1874/ПР).

ВИСТУПИЛИ: Яловий К.В.

Яловий К.В. запропонував підтримати зазначений проект рішення Київської міської ради з рекомендаціями, а саме: в назві та по тексту проекту рішення слова «Комунальному підприємству по утриманню зелених насаджень Дніпровського району» у всіх відмінках замінити відповідно словами «Київському комунальному об'єднанню зеленого будівництва та експлуатації зелених насаджень міста «Київзеленбуд», враховуючи рішення Київської міської ради від 06.07.17 № 738/2900 «Про заходи, спрямовані на збереження територій зелених зон міста Києва».

ВИРІШИЛИ: Підтримати проект рішення Київської міської ради «Про надання дозволу на розроблення проекту землеустрою щодо відведення земельної ділянки комунальному підприємству по утриманню зелених насаджень Дніпровського району м. Києва на вул. Флоренції, біля будинків 5, 12-а та будинків на вул. Раїси Окіпної, 5-б, 5-а, 7-а у Дніпровському районі м. Києва для утримання скверу», К-29800 (доручення заступника міського голови – секретаря Київської міської ради від 21.08.2017 № 08/231-1874/ПР) з рекомендаціями, а саме: в назві та по тексту проекту рішення слова «Комунальному підприємству по утриманню зелених насаджень Дніпровського району» у всіх відмінках замінити відповідно словами «Київському комунальному об'єднанню зеленого будівництва та експлуатації зелених насаджень міста «Київзеленбуд».

ГОЛОСУВАЛИ: За – 6, Проти – 0, Утримались – 0, Не голосували – 1.

Рішення прийнято.

Голова комісії **Костянтин Яловий**

Секретар комісії **Олексій Новіков**

П.2.3.6.6

КИЇВСЬКА МІСЬКА РАДА

VIII СКЛИКАННЯ

К-26620

ПОСТІЙНА КОМІСІЯ КИЇВСЬКОЇ МІСЬКОЇ РАДИ З ПИТАНЬ ТРАНСПОРТУ, ЗВ'ЯЗКУ ТА РЕКЛАМИ

01044, м. Київ, вул. Хрещатик, 36 тел./факс:(044)202-73-08

14.02.2018 № 08/289-31

Витяг з протоколу № 1/48 від 31.01.2018
засідання постійної комісії Київської міської ради
з питань транспорту, зв'язку та реклами

Склад комісії – 9 депутатів Київської міської ради

Присутні – 6 депутатів Київської міської ради, члени постійної комісії Київської міської ради з питань транспорту, зв'язку та реклами

Окопний О.Ю. – голова комісії;
Антоненко П.Д. – перший заступник голови;
Галайчук І.В. – заступник голови;
Задерейко А.І. – секретар комісії;
Харчук С.В. – член комісії;
Мондриївський В.М. – член комісії.

Відсутні – 3 депутати Київської міської ради:

Борозенець М.І. – член комісії;
Майзель С.П. – член комісії;
Сагайдак І.В. – член комісії.

Запрошені:

Гуманенко В.Л. – депутат Київської міської ради;
Новіков О.О.– депутат Київської міської ради;
Євдокімов Д.А. – заступник начальника Управління патрульної поліції у місті Києві;
Симонов С.А. – директор Департаменту транспортної інфраструктури;
Назаров Ю.Л. – директор Департаменту інформаційно-комунікаційних технологій;
Береговий Ю.М. – заступник директора Департаменту комунальної власності;
Кулаковський Ю.П. – заступник директора Департаменту земельних ресурсів;
Головченко С.Є. – заступник генерального директора КК «Київавтодор»;
Смирнов О.Г. – начальник управління реклами КМДА;

Савтир С.В. – начальник Комунальної служби перевезень КМДА;
Німас О.Я. – в.о. директора КП «Київтранспарксервіс»;
Круценко В.І. – в.о. директора КП «Київміськсвітло»;
Міщенко А.В. – заступник генерального директора КП Міжнародний аеропорт «Київ» (Жуляни);
Воробйов Р.Б. – заступник директора КП «Київтранспарксервіс»;
Кульбако В.П. – начальник управління Департаменту транспортної інфраструктури;
Шаров В.О. – перший заступник директора КП «Київдорсервіс»;
Грицик В.П. – начальник управління КП «Київпастранс»;
Костенко Т.К. – начальник служби організації руху КП «Київпастранс»;
Шибанов Я.М. – секретар Комісії з питань найменувань при Київському міському голові;
Поліщук О.М. – голова ГС «Асоціація операторів зовнішньої реклами»;
Юрко В.О. – представник ГО «Стоп корупції»;
Козловський О.В. – представник територіальної громади м. Києва;
Дюжев С.А. – головний спеціаліст «Інститут архітектури та менеджменту»;
Волинець В.О. – представник ТОВ «Плеяда»;
Броннікова К.А. – представник ТОВ «Еф Ай Ем Офіс Центр»;
Клімачов В.В. – автор звернення від 26.12.2017 № ОП/К-12777/2;
Ростолопа Є.Г. – юрист, представник Клімачова В.В;
Аронець О.Р. – представник ініціативної групи мешканців мікрорайонів Біличі і Новобіличі Святошинського району м. Києва;
Мацарський А.М. – представник ініціативної групи мешканців мікрорайонів Біличі і Новобіличі Святошинського району м. Києва;
Каріна О.Й. - представник ініціативної групи мешканців мікрорайонів Біличі і Новобіличі Святошинського району м. Києва;
Глухов М.В. – помічник депутата Київської міської ради І.Галайчука;
Папуша О.М. – керівник ОСН «Дачі Караваєві»;
Бабіч М.В. – мешканець вул. Кар'єрна.

Порядок денний:

17. Про розгляд проекту рішення Київської міської ради «Про надання згоди на розроблення технічної документації із землеустрою щодо поділу земельної ділянки комунальному підприємству «Київпастранс» на вул. Попудренка, 1 у Дніпровському районі м. Києва для реконструкції лінійно-диспетчерської станції з будівництвом об'єктів соціально-побутового призначення, торгівлі та харчування з подальшими їх експлуатацією та обслуговуванням» (К-26620) *доручення заступника міського голови – секретаря Київської міської ради від 10.10.2016 № 08/231-4203/ПР (Доповідач О.Поліщук).*

Розгляд (обговорення) питань порядку денного:

18. СЛУХАЛИ:

Окопного О.Ю. – головуючого на засіданні – голову комісії про розгляд проекту рішення Київської міської ради «Про надання згоди на розроблення технічної документації із землеустрою щодо поділу земельної ділянки комунальному підприємству «Київпастранс» на вул. Попудренка, 1 у Дніпровському районі м. Києва для реконструкції лінійно-диспетчерської станції з будівництвом об'єктів соціально-побутового призначення, торгівлі та харчування з подальшими їх експлуатацією та обслуговуванням» (К-26620) *доручення заступника міського голови – секретаря Київської міської ради від 10.10.2016 № 08/231-4203/ПР.*

ВИСТУПИЛИ: Ю.Кулаковський, І.Галайчук, П.Антоненко. С.Харчук, О.Окопний.

УХВАЛИЛИ: відхилити проект рішення Київської міської ради «Про надання згоди на розроблення технічної документації із землеустрою щодо поділу земельної ділянки комунальному підприємству «Київпастранс» на вул. Попудренка, 1 у Дніпровському районі м. Києва для реконструкції лінійно-диспетчерської станції з будівництвом об'єктів соціально-побутового призначення, торгівлі та харчування з подальшими їх експлуатацією та обслуговуванням» (К-26620) *доручення заступника міського голови – секретаря Київської міської ради від 10.10.2016 № 08/231-4203/ПР* у зв'язку з відсутністю аргументації необхідності поділу зазначеної земельної ділянки.

ГОЛОСУВАЛИ: «ЗА» - 6, «ПРОТИ» - 0, «УТРИМАЛОСЬ» - 0, «НЕ ГОЛОСУВАЛИ» - 0.
Рішення прийнято.

З оригіналом згідно.

Голова комісії О.Окопний

Секретар комісії А.Задерейко

К-26620

КИЇВСЬКА МІСЬКА РАДА

VIII СКЛИКАННЯ

ПОСТІЙНА КОМІСІЯ З ПИТАНЬ ЖИТЛОВО-КОМУНАЛЬНОГО ГОСПОДАРСТВА ТА ПАЛИВНО-ЕНЕРГЕТИЧНОГО КОМПЛЕКСУ

01044, м. Київ, вул. Хрещатик, 36 к.1013 *тел.:(044)202-70-29*

27.03.2018 № 08/284-65

на № _____ від _____

Голові постійної комісії з питань містобудування, архітектури та земелекористування Міщенку О.Г.

ВИТЯГ

із протоколу №7/67 засідання постійної комісії Київради з питань житлово-комунального господарства та паливно-енергетичного комплексу від 26.03.2018 року

Місце проведення: Київська міська рада, вул. Хрещатик, 36, 10-й поверх, каб.1017, 15-00

Склад комісії: 11 депутатів Київської міської ради

Присутні: 8 депутатів Київської міської ради, членів постійної комісії з питань житлово-комунального господарства та паливно-енергетичного комплексу:

1. ***Бондаренко Володимир Дмитрович*** – *голова постійної комісії, головуючий*
2. ***Кутняк Святослав Вікторович*** – *заступник голови постійної комісії*
3. ***Костюшко Олег Петрович*** – *секретар постійної комісії*
4. ***Богатов Костянтин Володимирович*** – *член постійної комісії*
5. ***Гуманенко Валерій Леонідович*** – *член постійної комісії*
6. ***Грушко Віктор Валентинович*** – *член постійної комісії*
7. ***Манойленко Наталія Вікторівна*** – *член постійної комісії*
8. ***Онуфрійчук Вадим Михайлович*** – *член постійної комісії*

Відсутні: 3 депутата Київської міської ради, члена постійної комісії з питань житлово-комунального господарства та паливно-енергетичного комплексу:

к-26620

1. ***Ноздря Вадим Ігорович*** – ***перший заступник голови постійної комісії***
2. ***Дегтярьова Лариса Вікторівна*** – ***заступник голови постійної комісії***
3. ***Тесленко Павло Петрович*** – ***заступник голови постійної комісії***

Запрошені:

Депутат Київської міської ради
Андрєєв А.С.;

Депутат Київської міської ради
Сторожук В.П.;

Заступник голови КМДА
Пантелеєв П.О.;

Перший заступник директора Департаменту комунальної власності м. Києва
Шмуляр О.В.;

Директор Департаменту житлово - комунальної інфраструктури
Науменко Д.В.;

Заступник директора Департаменту житлово - комунальної інфраструктури
Малихін О.В.;

Заступник директора Департаменту земельних ресурсів
Мосійчук Ю.А.;

В.о. начальника Управління екології
Мальований А.М.;

Генеральний директор КК «Центр комунального сервісу»
Саркісова К.М.;

Начальник управління з питань реклами
Смирнов О.Г.;

Головний економіст Департаменту фінансів
Коберник А.І.;

Головний спеціаліст Управління ЖКГ Оболонської у м. Києві РДА
Кравченко Ю.Є.;

Помічник депутата Київради Ноздрі В.І.
Кальтагейсер М.Г.;

Заступник генерального директора АК «Київводоканал»
Авраменко С.П.;

Начальник відділу майнових відносин АТ «Київенерго»
Білик О.М.;

Представник ГО «Паблік Новобіличі»
Сьомкін Ю.М.;

Представник ОСН «Галагани»
Вінарський А.О.;

Представник ГО «Галагани»
Турчин С.І.

ПОРЯДОК ДЕННИЙ:

1. Стратегія розвитку теплопостачання у м. Києві.
2. Про розгляд проекту рішення Київської міської ради «Про реорганізацію комунальних підприємств шляхом приєднання» доручення заступника міського голови-секретаря Київської міської ради від 27.02.18 №08/231-684/ПР.
3. Про розгляд проекту рішення Київської міської ради «Про оголошення ландшафтного заказника місцевого значення «Труханів острів» доручення заступника міського голови-секретаря Київської міської ради від 02.03.18 №08/231-747/ПР.
4. Про розгляд проекту рішення Київської міської ради «Про внесення змін до Правил благоустрою міста Києва, затверджених рішенням Київської міської ради від 25 грудня 2008 року № 1051/1051» доручення заступника міського голови-секретаря Київської міської ради від 05.03.18 №08/231-749/ПР.
5. Про розгляд проекту рішення Київської міської ради «Про демонтаж та списання основних засобів, які належать до комунальної власності територіальної громади міста Києва» доручення заступника міського голови-секретаря Київської міської ради від 28.02.18 №08/231-691/ПР.
6. Про розгляд проекту рішення Київської міської ради «Про надання дозволу ПАТ "Акціонерна компанія "Київводоканал" на списання основних засобів, які належать до комунальної власності територіальної громади м. Києва» доручення заступника міського голови-секретаря Київської міської ради від 27.02.2018 №08/231-690 ПР.
7. Про розгляд проекту рішення Київської міської ради «Про надання згоди на розроблення технічної документації із землеустрою щодо поділу земельної ділянки КП "Київпастранс" на вул. Попудренка, 1 у Дніпровському районі м.

Києва для реконструкції лінійно-диспетчерської станції з будівництвом об'єктів соціально-побутового призначення, торгівлі та харчування з подальшими їх експлуатацією та обслуговуванням» К-26620 доручення заступника міського голови-секретаря Київської міської ради від 10.10.2016 №08/231-4203/ПР.

8. Про розгляд проекту рішення Київської міської ради «Про поновлення товариству з обмеженою відповідальністю "Плеяда" договору оренди земельних ділянок для будівництва автозаправної станції на вул. Братиславській між вул. Шолом-Алейхема та вул. Академіка Курчатова у Деснянському районі м. Києва» А-19227 доручення заступника міського голови-секретаря Київської міської ради від 30.03.2016 №08/231-1549 ПР.

9. Про розгляд проекту рішення Київської міської ради «Про надання дозволу на розроблення проекту землеустрою щодо відведення земельної ділянки ПУБЛІЧНОМУ АКЦІОНЕРНОМУ ТОВАРИСТВУ "КИЇВЕНЕРГО" на вул. Шолом-Алейхема, 22 (літера Б) у Деснянському районі м. Києва для експлуатації та обслуговування центрального теплового пункт» К-21403 доручення заступника міського голови-секретаря Київської міської ради від 31.01.2018 №08/231-304/ПР.

10. Про розгляд проекту рішення Київської міської ради «Про надання дозволу на розроблення проекту землеустрою щодо відведення земельної ділянки ПУБЛІЧНОМУ АКЦІОНЕРНОМУ ТОВАРИСТВУ "КИЇВЕНЕРГО" на вул. Маршала Гречка, 6 (літера Б) у Подільському районі м. Києва для експлуатації та обслуговування трансформаторної підстанції № 812» К-21438 доручення заступника міського голови-секретаря Київської міської ради від 05.02.2018 №08/231-373/ПР.

11. Про розгляд проекту рішення Київської міської ради «Про надання дозволу на розроблення проекту землеустрою щодо відведення земельної ділянки публічному акціонерному товариству "КИЇВЕНЕРГО" на вул. Академіка Заболотного, 3-в у Голосіївському районі м. Києва для експлуатації та обслуговування трансформаторної підстанції "Теремківська" (літ.А)» К-31102 доручення заступника міського голови-секретаря Київської міської ради від 05.02.2018 №08/231-374/ПР.

12. Про розгляд проекту рішення Київської міської ради «Про надання дозволу на розроблення проекту землеустрою щодо відведення земельної ділянки публічному акціонерному товариству "КИЇВЕНЕРГО" на вул. Академіка Заболотного, 144 у Голосіївському районі м. Києва для реконструкції (з добудовою), експлуатації та обслуговування котельної» К-31628 доручення заступника міського голови-секретаря Київської міської ради від 08.02.2018 №08/231-489/ПР.

13. Про розгляд проекту рішення Київської міської ради «Про надання дозволу на розроблення проекту землеустрою щодо відведення земельної ділянки ПУБЛІЧНОМУ АКЦІОНЕРНОМУ ТОВАРИСТВУ "КИЇВЕНЕРГО" на просп. Валерія Лобановського, 117 (літера Б) у Голосіївському районі м. Києва для експлуатації та обслуговування індивідуального теплового пункту» К-21638 доручення заступника міського голови-секретаря Київської міської ради від 11.01.2018 №08/231-78/ПР.

14. Про розгляд проекту рішення Київської міської ради «Про надання дозволу на розроблення проекту землеустрою щодо відведення земельної ділянки ПУБЛІЧНОМУ АКЦІОНЕРНОМУ ТОВАРИСТВУ "КИЇВЕНЕРГО" на вул. Героїв Оборони, 5 (літера Б) у Голосіївському районі м. Києва для експлуатації та обслуговування центрального теплового пункту» К-21632 доручення заступника міського голови-секретаря Київської міської ради від 10.01.2018 №08/231-37/ПР.

15. Про розгляд проекту рішення Київської міської ради «Про відмову у наданні дозволу на розроблення проекту землеустрою щодо відведення земельної ділянки ПУБЛІЧНОМУ АКЦІОНЕРНОМУ ТОВАРИСТВУ "КИЇВЕНЕРГО" на вул. Лауреатській у Голосіївському районі м. Києва для будівництва, експлуатації та обслуговування комплектної трансформаторної підстанції» К-28117 доручення заступника міського голови-секретаря Київської міської ради від 10.01.2018 №08/231-39/ПР.

16. Про розгляд проекту рішення Київської міської ради «Про надання дозволу на розроблення проекту землеустрою щодо відведення земельної ділянки ПУБЛІЧНОМУ АКЦІОНЕРНОМУ ТОВАРИСТВУ "КИЇВЕНЕРГО" на вул. Васильківській, 2-а (літера Б) у Голосіївському районі м. Києва для експлуатації та обслуговування центрального теплового пункту» К-21634 доручення заступника міського голови-секретаря Київської міської ради від 10.01.2018 №08/231-38/ПР.

17. Про розгляд проекту рішення Київської міської ради «Про надання дозволу на розроблення проекту землеустрою щодо відведення земельної ділянки публічному акціонерному товариству "КИЇВЕНЕРГО" на вул. Васильківській, 8-б у Голосіївському районі м. Києва для реконструкції (з добудовою), експлуатації та обслуговування будівель та споруд котельні» К-31905 доручення заступника міського голови-секретаря Київської міської ради від 07.02.2018 №08/231-449/ПР.

18. Про розгляд проекту рішення Київської міської ради «Про надання дозволу на розроблення проекту землеустрою щодо відведення земельної ділянки публічному акціонерному товариству "КИЇВЕНЕРГО" на просп. Голосіївському, 94/96 у Голосіївському районі м. Києва для реконструкції (з добудовою), експлуатації та обслуговування котельні» К-31634 доручення заступника міського голови-секретаря Київської міської ради від 07.02.2018 №08/231-450/ПР.

19. Про розгляд проекту рішення Київської міської ради «Про надання дозволу на розроблення проекту землеустрою щодо відведення земельної ділянки публічному акціонерному товариству "КИЇВЕНЕРГО" на вул. Васильківській, 96 у Голосіївському районі м. Києва для реконструкції (з добудовою), експлуатації та обслуговування котельні» К-31633 доручення заступника міського голови-секретаря Київської міської ради від 07.02.2018 08/231-448/ПР.

20. Про розгляд проекту рішення Київської міської ради «Про надання дозволу на розроблення проекту землеустрою щодо відведення земельної ділянки ПУБЛІЧНОМУ АКЦІОНЕРНОМУ ТОВАРИСТВУ "КИЇВЕНЕРГО" на просп. Голосіївському, 100/2 (літера В) у Голосіївському районі м. Києва для

експлуатації та обслуговування центрального теплового пункту» К-21629 доручення заступника міського голови-секретаря Київської міської ради від 01.02.2018 №08/231-337/ПР.

21. Про розгляд висновку про поновлення ПАТ «Київенерго» на 5 років договору оренди земельної ділянки від 21.07.2011 №91-6-00934 площею 0,0299 га для експлуатації та обслуговування трансформаторної підстанції на вул. Мельникова, 52 у Шевченківському районі м. Києва, кадастрова справа А-22521.

22. Про розгляд висновку про поновлення ПАТ «Київенерго» на 5 років договору оренди земельної ділянки від 26.09.2012 №79-6-00869 площею 0,0281 га для експлуатації та обслуговування об'єкта дорожнього господарства (автомобільний під'їзд) на вул. Академіка Заболотного у Голосіївському районі м. Києва, кадастрова справа А-23720.

23. Про розгляд висновку про поновлення ПАТ «Київенерго» на 15 років договору оренди земельної ділянки від 10.09.2001 №90-5-00080 площею 0,8096 га для будівництва та подальших експлуатації і обслуговування підстанції 110/10 кВ «Осокорки» на вул. Новій, 4 у Дарницькому районі м. Києва, кадастрова справа А-22523.

24. Інформація щодо листа депутата Київради Михайленка В.О. від 23.02.18 №08/279/08/064-1025.

25. Інформація про діяльність робочої групи для доопрацювання проекту рішення Київської міської ради «Про першочергові заходи з принципового підвищення якості послуг з утримання будинків і споруд, прибудинкових територій та неухильному наданні цих послуг своєчасно та у повному обсязі» доручення заступника міського голови-секретаря Київської міської ради від 18.12.2017 №08/231-3213/ПР.

СЛУХАЛИ: Бондаренка В.Д. щодо прийняття за основу порядку денного із 25 питань засідання постійної комісії Київської міської ради з питань житлово-комунального господарства та паливно-енергетичного комплексу від 26.03.2018 р.

ВИРІШИЛИ: Прийняти за основу порядок денний із 25 питань засідання постійної комісії Київської міської ради з питань житлово-комунального господарства та паливно-енергетичного комплексу від 26.03.2018 р.

ГОЛОСУВАЛИ: за –7, проти-0, утр.-0, не голосували – 1.

Рішення прийнято

Питання, винесені на розгляд з голосу:

СЛУХАЛИ: Грушка В.В., члена постійної комісії.

26. Про пропозицію Грушка В.В., члена постійної комісії, щодо включення до проекту порядку денного проекту рішення Київської міської ради «Про затвердження істотних умов енергосервісних договорів» доручення заступника

міського голови-секретаря Київської міської ради від 21.03.18 №08/231-916/ПР.
ВИРІШИЛИ: Включити до проекту порядку денного проект рішення Київської міської ради «Про затвердження істотних умов енергосервісних договорів» доручення заступника міського голови-секретаря Київської міської ради від 21.03.18 №08/231-916/ПР.

ГОЛОСУВАЛИ: за –7, проти-0, утр.-0, не голосували – 1.

Рішення прийнято

СЛУХАЛИ: Пантелеєва П.О., заступника голови КМДА.
27. Про пропозицію Пантелеєва П.О., заступника голови КМДА, щодо включення до проекту порядку денного розгляд проекту листа-звернення до Верховної Ради України.
ВИРІШИЛИ: Включити до проекту порядку денного розгляд проекту листа-звернення до Верховної Ради України.

ГОЛОСУВАЛИ: за –6, проти-0, утр.-1, не голосували – 1.

Рішення прийнято

СЛУХАЛИ: Бондаренка В.Д. щодо прийняття в цілому порядку денного із 27 питань засідання постійної комісії Київської міської ради з питань житлово-комунального господарства та паливно-енергетичного комплексу від 26.03.2018р.

ВИРІШИЛИ: Прийняти в цілому порядок денний із 27 питань засідання постійної комісії Київської міської ради з питань житлово-комунального господарства та паливно-енергетичного комплексу від 26.03.2018р.

ГОЛОСУВАЛИ: за –7, проти-0, утр.-0, не голосували – 1.

Рішення прийнято

Розгляд (обговорення) питань порядку денного:

7. Про розгляд проекту рішення Київської міської ради «Про надання згоди на розроблення технічної документації із землеустрою щодо поділу земельної ділянки КП "Київпастранс" на вул. Попудренка, 1 у Дніпровському районі м. Києва для реконструкції лінійно-диспетчерської станції з будівництвом об'єктів соціально-побутового призначення, торгівлі та харчування з подальшими їх експлуатацією та обслуговуванням» К-26620 доручення заступника міського голови-секретаря Київської міської ради від 10.10.2016 №08/231-4203/ПР.

СЛУХАЛИ: Бондаренка В.Д. – який поінформував про сьоме питання порядку денного.

ВИСТУПИЛИ: Мосійчук Ю.А., Гуманенко В.Л.

ВИРІШИЛИ:
1. відхилити проект рішення Київської міської ради «Про надання згоди на розроблення технічної документації із землеустрою щодо поділу земельної ділянки КП "Київпастранс" на вул. Попудренка, 1 у Дніпровському районі м. Києва для реконструкції лінійно-диспетчерської станції з будівництвом об'єктів соціально-побутового призначення, торгівлі та харчування з подальшими їх експлуатацією та обслуговуванням» К-26620 доручення заступника міського голови-секретаря Київської міської ради від 10.10.2016 №08/231-4203/ПР.

ГОЛОСУВАЛИ: за –8, проти-0, утр.-0, не голосували – 0.

Рішення прийнято

З протоколом згідно.

Голова постійної комісії **В. Бондаренко**

Секретар постійної комісії **О. Костюшко**

П. Тесленко

П.23.6.7

КИЇВСЬКА МІСЬКА РАДА

VIII СКЛИКАННЯ

К-30595

ПОСТІЙНА КОМІСІЯ З ПИТАНЬ ЕКОЛОГІЧНОЇ ПОЛІТИКИ

01044, м. Київ, вул. Хрещатик, 36 к.1005/1 *тел.:(044)202-70-76, тел./факс:(044)202-72-31*

№ 08/288/03-1/54

ВИТЯГ З ПРОТОКОЛУ № 1

Засідання постійної комісії Київської міської ради з питань екологічної політики

Від 31.01.2018

Місце проведення: Київська міська рада, м. Київ, вул. Хрещатик, 36, десятий поверх, кабінет 1017, початок проведення засідання о 14:00.

Склад комісії: 8 депутатів Київської міської ради.

Присутні: 7 депутатів Київської міської ради – членів постійної комісії:

Яловий К.В.	– голова постійної комісії, головуючий;
Пилипенко С.О.	– заступник голови постійної комісії;
Сандалова Г.О.	– заступник голови постійної комісії;
Новіков О.О.	– секретар постійної комісії;
Мірошниченко І.М.	– член постійної комісії;
Москаль Д.Д.	– член постійної комісії;
Пинзеник О.О.	– член постійної комісії;

Відсутній 1 депутат Київської міської ради: Антонова О.Ю.

Запрошені:

Пабат О.В.	– депутат Київської міської ради;
Дворніков В.М.	– перший заступник директора Департаменту земельних ресурсів виконавчого органу Київської міської ради (Київської міської державної адміністрації);
Мальований А.М.	– заступник начальника управління екології та природних виконавчого органу Київської міської ради (Київської міської державної адміністрації);
Наконечний М.В.	– генеральний директор КО «Київзеленбуд»;
Мотуз В.В.	– заступник генерального директора КО «Київзеленбуд»;
Гетьман Є.А.	– представник Державної екологічної інспекції у місті Києві;
Дюжев С.А.	– головний спеціаліст Інституту архітектурного менеджменту;
Григорук В.С.	– представник ГО «Мешканці Комфорт тауну»;
Петелицький М.М.	– представник ГО «Екопарк Осокорки».

Порядок денний:

35. Про розгляд проекту рішення Київської міської ради «Про надання дозволу на розроблення проекту землеустрою щодо відведення земельних ділянок комунальному підприємству по утриманню зелених насаджень Оболонського району м. Києва на вул. Героїв Дніпра, 67-69 в Оболонському районі м. Києва для створення озеленених територій загального користування (скверу)», К-30595 (доручення заступника міського голови – секретаря Київської міської ради від 21.08.2017 № 08/231-1870/ПР).

ВИСТУПИЛИ: Яловий К.В.

Яловий К.В. запропонував підтримати зазначений проект рішення Київської міської ради з рекомендаціями, а саме: в назві та по тексту проекту рішення слова «Комунальному підприємству по утриманню зелених насаджень Оболонського району» у всіх відмінках замінити відповідно словами «Київському комунальному об'єднанню зеленого будівництва та експлуатації зелених насаджень міста «Київзеленбуд», враховуючи рішення Київської міської ради від 06.07.17 № 738/2900 «Про заходи, спрямовані на збереження територій зелених зон міста Києва».

ВИРІШИЛИ: Підтримати проект рішення Київської міської ради «Про надання дозволу на розроблення проекту землеустрою щодо відведення земельних ділянок комунальному підприємству по утриманню зелених насаджень Оболонського району м. Києва на вул. Героїв Дніпра, 67-69 в Оболонському районі м. Києва для створення озеленених територій загального користування (скверу)», К-30595 (доручення заступника міського голови – секретаря Київської міської ради від 21.08.2017 № 08/231-1870/ПР) з рекомендаціями, а саме: в назві та по тексту проекту рішення слова «Комунальному підприємству по утриманню зелених насаджень Оболонського району» у всіх відмінках замінити відповідно словами «Київському комунальному об'єднанню зеленого будівництва та експлуатації зелених насаджень міста «Київзеленбуд».

ГОЛОСУВАЛИ: За – 6, Проти – 0, Утримались – 0, Не голосували – 1.

Рішення прийнято.

Голова комісії **Костянтин Яловий**

Секретар комісії **Олексій Новіков**

П.23.6.9

КИЇВСЬКА МІСЬКА РАДА

VIII СКЛИКАННЯ

К-30464

ПОСТІЙНА КОМІСІЯ З ПИТАНЬ ЕКОЛОГІЧНОЇ ПОЛІТИКИ

01044, м. Київ, вул. Хрещатик, 36 к.1005/1 *тел.:(044)202-70-76, тел./факс:(044)202-72-31*

ВИТЯГ З ПРОТОКОЛУ № 2/55

засідання постійної комісії Київської міської ради з питань екологічної політики

від 14.02.2018

Місце проведення: Київська міська рада, м. Київ, вул. Хрещатик, 36, десятий поверх, кабінет 1017, початок проведення засідання о 14:00.

Склад комісії: 8 депутатів Київської міської ради.

Присутні: 8 депутатів Київської міської ради – членів постійної комісії:

Яловий К.В.	– голова постійної комісії, головуючий;
Пилипенко С.О.	– заступник голови постійної комісії;
Сандалова Г.О.	– заступник голови постійної комісії;
Новіков О.О.	– секретар постійної комісії;
Антонова О.Ю.	– член постійної комісії;
Мірошниченко І.М.	– член постійної комісії;
Москаль Д.Д.	– член постійної комісії;
Пинзеник О.О.	– член постійної комісії.

Запрошені:

Гришко В.В.	– депутат Київської міської ради;
Задерейко А.І.	– депутат Київської міської ради;
Фіщук А.В.	– директор Департаменту міського благоустрою виконавчого органу Київської міської ради (Київської міської державної адміністрації);
Симонов С.А.	– директор Департаменту транспортної інфраструктури виконавчого органу Київської міської ради (Київської міської державної адміністрації);
Панчій Т.М.	– перший заступник директора Департаменту міського благоустрою виконавчого органу Київської міської ради (Київської міської державної адміністрації);
Кулаковський Ю.П.	– заступник директора Департаменту земельних ресурсів виконавчого органу Київської міської ради (Київської міської державної адміністрації);
Мальований А.М.	– заступник начальника Управління екології та природних ресурсів виконавчого органу Київської

	міської ради (Київської міської державної адміністрації);
Наконечний М.В.	– генеральний директор КО «Київзеленбуд»;
Заславський М.В.	– директор КП «Київська міська лікарня ветеринарної медицини»;
Мотуз В.В.	– заступник генерального директора КО «Київзеленбуд»;
Осипов В.О.	– заступник генерального директора з експлуатаційного утримання, розвитку та функціонування вулично-дорожньої мережі КК «Київавтодор»;
Гінзула М.Я.	– начальник служби екологічного нагляду на землях водного фонду;
Дюжев С.А.	– головний спеціаліст Інституту архітектурного менеджменту;
Агеєва В.С.	– голова ГО «За збереження Біличанського лісу»;
Давиденко В.О.	– представник за довіреністю Лапунова В.В.;
Корецький С.П.	– представник ГО «Незалежний інтелектуальний центр»;
Ренк Я.Я.	– автор електронної петиції;
Чумак К.А.	– представник ГО «Водний Рух Київщини».

Порядок денний:

13. Про розгляд проекту рішення Київської міської ради «Про надання дозволу на розроблення проекту землеустрою щодо відведення земельних ділянок комунальному підприємству по утриманню зелених насаджень Печерського району м. Києва на вул. Липській у Печерському районі м. Києва для утримання об'єкта благоустрою зеленого господарства», К-30464 (доручення заступника міського голови – секретаря Київської міської ради від 06.09.2017 № 08/231-2010/ПР).

СЛУХАЛИ:
Яловий К.В.
ВИСТУПИЛИ: Яловий К.В.

Яловий К.В. запропонував підтримати зазначений проект рішення Київської міської ради з рекомендаціями, а саме: в назві та по тексту проекту рішення слова «Комунальному підприємству по утриманню зелених насаджень Печерського району м. Києва» у всіх відмінках замінити відповідно словами «Київському комунальному об'єднанню зеленого будівництва та експлуатації зелених насаджень міста «Київзеленбуд», враховуючи рішення Київської міської ради від 06.07.17 № 738/2900 «Про заходи, спрямовані на збереження територій зелених зон міста Києва».

ВИРІШИЛИ: Підтримати проект рішення Київської міської ради «Про надання дозволу на розроблення проекту землеустрою щодо відведення земельних ділянок комунальному підприємству по утриманню зелених насаджень Печерського району м. Києва на вул. Липській у Печерському районі м. Києва для утримання об'єкта благоустрою зеленого господарства», К-30464 (доручення заступника міського голови – секретаря Київської міської ради від 06.09.2017 №

08/231-2010/ПР) з рекомендаціями, а саме: в назві та по тексту проекту рішення слова «Комунальному підприємству по утриманню зелених насаджень Печерського району м. Києва» у всіх відмінках замінити відповідно словами «Київському комунальному об'єднанню зеленого будівництва та експлуатації зелених насаджень міста «Київзеленбуд».

ГОЛОСУВАЛИ: За – 5, Проти – 0, Утримались – 0, Не голосували – 3.

Рішення прийнято.

Голова комісії **Костянтин Яловий**

Секретар комісії **Олексій Новіков**

П.23.6.10

КИЇВСЬКА МІСЬКА РАДА

VIII СКЛИКАННЯ

к-30467

ПОСТІЙНА КОМІСІЯ З ПИТАНЬ ЕКОЛОГІЧНОЇ ПОЛІТИКИ

01044, м. Київ, вул. Хрещатик, 36 к.1005/1 *тел.:(044)202-70-76, тел./факс:(044)202-72-31*

ВИТЯГ З ПРОТОКОЛУ № 2/55

засідання постійної комісії Київської міської ради з питань екологічної політики

від 14.02.2018

Місце проведення: Київська міська рада, м. Київ, вул. Хрещатик, 36, десятий поверх, кабінет 1017, початок проведення засідання о 14:00.

Склад комісії: 8 депутатів Київської міської ради.

Присутні: 8 депутатів Київської міської ради – членів постійної комісії:

Яловий К.В. – голова постійної комісії, головуючий;
Пилипенко С.О. – заступник голови постійної комісії;
Сандалова Г.О. – заступник голови постійної комісії;
Новіков О.О. – секретар постійної комісії;
Антонова О.Ю. – член постійної комісії;
Мірошниченко І.М. – член постійної комісії;
Москаль Д.Д. – член постійної комісії;
Пинзеник О.О. – член постійної комісії.

Запрошені:

Гришко В.В. – депутат Київської міської ради;
Задерейко А.І. – депутат Київської міської ради;
Фіщук А.В. – директор Департаменту міського благоустрою виконавчого органу Київської міської ради (Київської міської державної адміністрації);
Симонов С.А. – директор Департаменту транспортної інфраструктури виконавчого органу Київської міської ради (Київської міської державної адміністрації);
Панчій Т.М. – перший заступник директора Департаменту міського благоустрою виконавчого органу Київської міської ради (Київської міської державної адміністрації);
Кулаковський Ю.П. – заступник директора Департаменту земельних ресурсів виконавчого органу Київської міської ради (Київської міської державної адміністрації);
Мальований А.М. – заступник начальника Управління екології та природних ресурсів виконавчого органу Київської

	міської ради (Київської міської державної адміністрації);
Наконечний М.В.	– генеральний директор КО «Київзеленбуд»;
Заславський М.В.	– директор КП «Київська міська лікарня ветеринарної медицини»;
Мотуз В.В.	– заступник генерального директора КО «Київзеленбуд»;
Осипов В.О.	– заступник генерального директора з експлуатаційного утримання, розвитку та функціонування вулично-дорожньої мережі КК «Київавтодор»;
Гінзула М.Я.	– начальник служби екологічного нагляду на землях водного фонду;
Дюжев С.А.	– головний спеціаліст Інституту архітектурного менеджменту;
Агеєва В.С.	– голова ГО «За збереження Біличанського лісу»;
Давиденко В.О.	– представник за довіреністю Лапунова В.В.;
Корецький С.П.	– представник ГО «Незалежний інтелектуальний центр»;
Ренк Я.Я.	– автор електронної петиції;
Чумак К.А.	– представник ГО «Водний Рух Київщини».

Порядок денний:

14. Про розгляд проекту рішення Київської міської ради «Про надання дозволу на розроблення проекту землеустрою щодо відведення земельної ділянки комунальному підприємству по утриманню зелених насаджень Подільського району м. Києва в межах вул. Кобзарська та вул. Сошенка у Подільському районі м. Києва для утримання зелених насаджень та благоустрою парку «Кинь-Грусть», К-30467 (доручення заступника міського голови – секретаря Київської міської ради від 06.09.2017 № 08/231-2007/ПР).

СЛУХАЛИ:
Яловий К.В.
ВИСТУПИЛИ: Яловий К.В.

Яловий К.В. запропонував підтримати зазначений проект рішення Київської міської ради з рекомендаціями, а саме: в назві та по тексту проекту рішення слова «Комунальному підприємству по утриманню зелених насаджень Подільського району м. Києва» у всіх відмінках замінити відповідно словами «Київському комунальному об'єднанню зеленого будівництва та експлуатації зелених насаджень міста «Київзеленбуд», враховуючи рішення Київської міської ради від 06.07.17 № 738/2900 «Про заходи, спрямовані на збереження територій зелених зон міста Києва».

ВИРІШИЛИ: Підтримати проект рішення Київської міської ради «Про надання дозволу на розроблення проекту землеустрою щодо відведення земельної ділянки комунальному підприємству по утриманню зелених насаджень Подільського району м. Києва в межах вул. Кобзарська та вул. Сошенка у Подільському районі м. Києва для утримання зелених насаджень та благоустрою

парку «Кинь-Грусть», К-30467 (доручення заступника міського голови – секретаря Київської міської ради від 06.09.2017 № 08/231-2007/ПР) з рекомендаціями, а саме: в назві та по тексту проекту рішення слова «Комунальному підприємству по утриманню зелених насаджень Подільського району м. Києва» у всіх відмінках замінити відповідно словами «Київському комунальному об'єднанню зеленого будівництва та експлуатації зелених насаджень міста «Київзеленбуд».

ГОЛОСУВАЛИ: За – 5, Проти – 0, Утримались – 0, Не голосували – 3.

Рішення прийнято.

Голова комісії **Костянтин Яловий**

Секретар комісії **Олексій Новіков**

П.23.6.11

КИЇВСЬКА МІСЬКА РАДА

VIII СКЛИКАННЯ

К-30443

ПОСТІЙНА КОМІСІЯ З ПИТАНЬ ЕКОЛОГІЧНОЇ ПОЛІТИКИ

01044, м. Київ, вул. Хрещатик, 36 к.1005/1 *тел.:(044)202-70-76, тел./факс:(044)202-72-31*

ВИТЯГ З ПРОТОКОЛУ № 2/55

засідання постійної комісії Київської міської ради з питань екологічної політики

від 14.02.2018

Місце проведення: Київська міська рада, м. Київ, вул. Хрещатик, 36, десятий поверх, кабінет 1017, початок проведення засідання о 14:00.

Склад комісії: 8 депутатів Київської міської ради.

Присутні: 8 депутатів Київської міської ради – членів постійної комісії:

Яловий К.В.	– голова постійної комісії, головуючий;
Пилипенко С.О.	– заступник голови постійної комісії;
Сандалова Г.О.	– заступник голови постійної комісії;
Новіков О.О.	– секретар постійної комісії;
Антонова О.Ю.	– член постійної комісії;
Мірошниченко І.М.	– член постійної комісії;
Москаль Д.Д.	– член постійної комісії;
Пинзеник О.О.	– член постійної комісії.

Запрошені:

Гришко В.В.	– депутат Київської міської ради;
Задерейко А.І.	– депутат Київської міської ради;
Фіщук А.В.	– директор Департаменту міського благоустрою виконавчого органу Київської міської ради (Київської міської державної адміністрації);
Симонов С.А.	– директор Департаменту транспортної інфраструктури виконавчого органу Київської міської ради (Київської міської державної адміністрації);
Панчій Т.М.	– перший заступник директора Департаменту міського благоустрою виконавчого органу Київської міської ради (Київської міської державної адміністрації);
Кулаковський Ю.П.	– заступник директора Департаменту земельних ресурсів виконавчого органу Київської міської ради (Київської міської державної адміністрації);
Мальований А.М.	– заступник начальника Управління екології та природних ресурсів виконавчого органу Київської

	міської ради (Київської міської державної адміністрації);
Наконечний М.В.	– генеральний директор КО «Київзеленбуд»;
Заславський М.В.	– директор КП «Київська міська лікарня ветеринарної медицини»;
Мотуз В.В.	– заступник генерального директора КО «Київзеленбуд»;
Осипов В.О.	– заступник генерального директора з експлуатаційного утримання, розвитку та функціонування вулично-дорожньої мережі КК «Київавтодор»;
Гінзула М.Я.	– начальник служби екологічного нагляду на землях водного фонду;
Дюжев С.А.	– головний спеціаліст Інституту архітектурного менеджменту;
Агеєва В.С.	– голова ГО «За збереження Біличанського лісу»;
Давиденко В.О.	– представник за довіреністю Лапунова В.В.;
Корецький С.П.	– представник ГО «Незалежний інтелектуальний центр»;
Ренк Я.Я.	– автор електронної петиції;
Чумак К.А.	– представник ГО «Водний Рух Київщини».

Порядок денний:

17. Про розгляд проекту рішення Київської міської ради «Про надання дозволу на розроблення проекту землеустрою щодо відведення земельної ділянки комунальному підприємству по утриманню зелених насаджень Подільського району м. Києва на вул. Вишгородській, 27 у Подільському районі м. Києва для утримання зелених насаджень та благоустрою скверу», К-30473 (доручення заступника міського голови – секретаря Київської міської ради від 07.09.2017 № 08/231-2029/ПР).

СЛУХАЛИ:
Яловий К.В.
ВИСТУПИЛИ: Яловий К.В.

Яловий К.В. запропонував підтримати зазначений проект рішення Київської міської ради з рекомендаціями, а саме: в назві та по тексту проекту рішення слова «Комунальному підприємству по утриманню зелених насаджень Подільського району м. Києва» у всіх відмінках замінити відповідно словами «Київському комунальному об'єднанню зеленого будівництва та експлуатації зелених насаджень міста «Київзеленбуд», враховуючи рішення Київської міської ради від 06.07.17 № 738/2900 «Про заходи, спрямовані на збереження територій зелених зон міста Києва».

ВИРІШИЛИ: Підтримати проект рішення Київської міської ради «Про надання дозволу на розроблення проекту землеустрою щодо відведення земельної ділянки комунальному підприємству по утриманню зелених насаджень Подільського району м. Києва на вул. Вишгородській, 27 у Подільському районі м. Києва для утримання зелених насаджень та благоустрою скверу», К-30473 (доручення заступника міського голови – секретаря Київської міської ради від

07.09.2017 № 08/231-2029/ПР) з рекомендаціями, а саме: в назві та по тексту проекту рішення слова «Комунальному підприємству по утриманню зелених насаджень Подільського району м. Києва» у всіх відмінках замінити відповідно словами «Київському комунальному об'єднанню зеленого будівництва та експлуатації зелених насаджень міста «Київзеленбуд».

ГОЛОСУВАЛИ: За – 5, Проти – 0, Утримались – 0, Не голосували – 3.

Рішення прийнято.

Голова комісії **Костянтин Яловий**

Секретар комісії **Олексій Новіков**

П.23.6.12

КИЇВСЬКА МІСЬКА РАДА

VIII СКЛИКАННЯ

к-30470

ПОСТІЙНА КОМІСІЯ З ПИТАНЬ ЕКОЛОГІЧНОЇ ПОЛІТИКИ

01044, м. Київ, вул. Хрещатик, 36 к.1005/1 *тел.:(044)202-70-76, тел./факс:(044)202-72-31*

ВИТЯГ З ПРОТОКОЛУ № 2/55

засідання постійної комісії Київської міської ради з питань екологічної політики

від 14.02.2018

Місце проведення: Київська міська рада, м. Київ, вул. Хрещатик, 36, десятий поверх, кабінет 1017, початок проведення засідання о 14:00.

Склад комісії: 8 депутатів Київської міської ради.

Присутні: 8 депутатів Київської міської ради – членів постійної комісії:

Яловий К.В.	– голова постійної комісії, головуючий;
Пилипенко С.О.	– заступник голови постійної комісії;
Сандалова Г.О.	– заступник голови постійної комісії;
Новіков О.О.	– секретар постійної комісії;
Антонова О.Ю.	– член постійної комісії;
Мірошниченко І.М.	– член постійної комісії;
Москаль Д.Д.	– член постійної комісії;
Пинзеник О.О.	– член постійної комісії.

Запрошені:

Гришко В.В.	– депутат Київської міської ради;
Задерейко А.І.	– депутат Київської міської ради;
Фіщук А.В.	– директор Департаменту міського благоустрою виконавчого органу Київської міської ради (Київської міської державної адміністрації);
Симонов С.А.	– директор Департаменту транспортної інфраструктури виконавчого органу Київської міської ради (Київської міської державної адміністрації);
Панчій Т.М.	– перший заступник директора Департаменту міського благоустрою виконавчого органу Київської міської ради (Київської міської державної адміністрації);
Кулаковський Ю.П.	– заступник директора Департаменту земельних ресурсів виконавчого органу Київської міської ради (Київської міської державної адміністрації);
Мальований А.М.	– заступник начальника Управління екології та природних ресурсів виконавчого органу Київської

	міської ради (Київської міської державної адміністрації);
Наконечний М.В.	– генеральний директор КО «Київзеленбуд»;
Заславський М.В.	– директор КП «Київська міська лікарня ветеринарної медицини»;
Мотуз В.В.	– заступник генерального директора КО «Київзеленбуд»;
Осипов В.О.	– заступник генерального директора з експлуатаційного утримання, розвитку та функціонування вулично-дорожньої мережі КК «Київавтодор»;
Гінзула М.Я.	– начальник служби екологічного нагляду на землях водного фонду;
Дюжев С.А.	– головний спеціаліст Інституту архітектурного менеджменту;
Агеєва В.С.	– голова ГО «За збереження Біличанського лісу»;
Давиденко В.О.	– представник за довіреністю Лапунова В.В.;
Корецький С.П.	– представник ГО «Незалежний інтелектуальний центр»;
Ренк Я.Я.	– автор електронної петиції;
Чумак К.А.	– представник ГО «Водний Рух Київщини».

Порядок денний:

16. Про розгляд проекту рішення Київської міської ради «Про надання дозволу на розроблення проекту землеустрою щодо відведення земельної ділянки комунальному підприємству по утриманню зелених насаджень Подільського району м. Києва на вул. Олени Теліги у Подільському районі м. Києва для утримання зелених насаджень та благоустрою Кирилівського лісопарку зі схилами біля дамби», К-30470 (доручення заступника міського голови – секретаря Київської міської ради від 05.09.2017 № 08/231-1994/ПР).

СЛУХАЛИ:
Яловий К.В.

ВИСТУПИЛИ: Яловий К.В.

Яловий К.В. запропонував підтримати зазначений проект рішення Київської міської ради з рекомендаціями, а саме: в назві та по тексту проекту рішення слова «Комунальному підприємству по утриманню зелених насаджень Подільського району м. Києва» у всіх відмінках замінити відповідно словами «Київському комунальному об'єднанню зеленого будівництва та експлуатації зелених насаджень міста «Київзеленбуд», враховуючи рішення Київської міської ради від 06.07.17 № 738/2900 «Про заходи, спрямовані на збереження територій зелених зон міста Києва».

ВИРІШИЛИ: Підтримати проект рішення Київської міської ради «Про надання дозволу на розроблення проекту землеустрою щодо відведення земельної ділянки комунальному підприємству по утриманню зелених насаджень Подільського району м. Києва на вул. Олени Теліги у Подільському районі м. Києва для утримання зелених насаджень та благоустрою Кирилівського

лісопарку зі схилами біля дамби», К-30470 (доручення заступника міського голови – секретаря Київської міської ради від 05.09.2017 № 08/231-1994/ПР) з рекомендаціями, а саме: в назві та по тексту проекту рішення слова «Комунальному підприємству по утриманню зелених насаджень Подільського району м. Києва» у всіх відмінках замінити відповідно словами «Київському комунальному об'єднанню зеленого будівництва та експлуатації зелених насаджень міста «Київзеленбуд».

ГОЛОСУВАЛИ: За – 5, Проти – 0, Утримались – 0, Не голосували – 3.

Рішення прийнято.

Голова комісії **Костянтин Яловий**

Секретар комісії **Олексій Новіков**

П, 23.6.13

КИЇВСЬКА МІСЬКА РАДА

VIII СКЛИКАННЯ

к-30405

ПОСТІЙНА КОМІСІЯ З ПИТАНЬ ЕКОЛОГІЧНОЇ ПОЛІТИКИ

01044, м. Київ, вул. Хрещатик, 36 к.1005/1 *тел.:(044)202-70-76, тел./факс:(044)202-72-31*

ВИТЯГ З ПРОТОКОЛУ № 2/55

засідання постійної комісії Київської міської ради з питань екологічної політики

від 14.02.2018

Місце проведення: Київська міська рада, м. Київ, вул. Хрещатик, 36, десятий поверх, кабінет 1017, початок проведення засідання о 14:00.

Склад комісії: 8 депутатів Київської міської ради.

Присутні: 8 депутатів Київської міської ради – членів постійної комісії:

Яловий К.В.	– голова постійної комісії, головуючий;
Пилипенко С.О.	– заступник голови постійної комісії;
Сандалова Г.О.	– заступник голови постійної комісії;
Новіков О.О.	– секретар постійної комісії;
Антонова О.Ю.	– член постійної комісії;
Мірошниченко І.М.	– член постійної комісії;
Москаль Д.Д.	– член постійної комісії;
Пинзеник О.О.	– член постійної комісії.

Запрошені:

Гришко В.В.	– депутат Київської міської ради;
Задерейко А.І.	– депутат Київської міської ради;
Фіщук А.В.	– директор Департаменту міського благоустрою виконавчого органу Київської міської ради (Київської міської державної адміністрації);
Симонов С.А.	– директор Департаменту транспортної інфраструктури виконавчого органу Київської міської ради (Київської міської державної адміністрації);
Панчій Т.М.	– перший заступник директора Департаменту міського благоустрою виконавчого органу Київської міської ради (Київської міської державної адміністрації);
Кулаковський Ю.П.	– заступник директора Департаменту земельних ресурсів виконавчого органу Київської міської ради (Київської міської державної адміністрації);
Мальований А.М.	– заступник начальника Управління екології та природних ресурсів виконавчого органу Київської

	міської ради (Київської міської державної адміністрації);
Наконечний М.В.	– генеральний директор КО «Київзеленбуд»;
Заславський М.В.	– директор КП «Київська міська лікарня ветеринарної медицини»;
Мотуз В.В.	– заступник генерального директора КО «Київзеленбуд»;
Осипов В.О.	– заступник генерального директора з експлуатаційного утримання, розвитку та функціонування вулично-дорожньої мережі КК «Київавтодор»;
Гінзула М.Я.	– начальник служби екологічного нагляду на землях водного фонду;
Дюжев С.А.	– головний спеціаліст Інституту архітектурного менеджменту;
Агеєва В.С.	– голова ГО «За збереження Біличанського лісу»;
Давиденко В.О.	– представник за довіреністю Лапунова В.В.;
Корецький С.П.	– представник ГО «Незалежний інтелектуальний центр»;
Ренк Я.Я.	– автор електронної петиції;
Чумак К.А.	– представник ГО «Водний Рух Київщини».

Порядок денний:

15. Про розгляд проекту рішення Київської міської ради «Про надання дозволу на розроблення проекту землеустрою щодо відведення земельної ділянки комунальному підприємству по утриманню зелених насаджень Подільського району м. Києва на вул. Вітряні Гори, 2 у Подільському районі м. Києва для утримання зелених насаджень та благоустрою скверу біля кінотеатру «Вітерець» К-30468 (доручення заступника міського голови – секретаря Київської міської ради від 05.09.2017 № 08/231-1980/ПР).

СЛУХАЛИ:
Яловий К.В.
ВИСТУПИЛИ: Яловий К.В.

Яловий К.В. запропонував підтримати зазначений проект рішення Київської міської ради з рекомендаціями, а саме: в назві та по тексту проекту рішення слова «Комунальному підприємству по утриманню зелених насаджень Подільського району м. Києва» у всіх відмінках замінити відповідно словами «Київському комунальному об'єднанню зеленого будівництва та експлуатації зелених насаджень міста «Київзеленбуд», враховуючи рішення Київської міської ради від 06.07.17 № 738/2900 «Про заходи, спрямовані на збереження територій зелених зон міста Києва».

ВИРІШИЛИ: Підтримати проект рішення Київської міської ради «Про надання дозволу на розроблення проекту землеустрою щодо відведення земельної ділянки комунальному підприємству по утриманню зелених насаджень Подільського району м. Києва на вул. Вітряні Гори, 2 у Подільському районі м. Києва для утримання зелених насаджень та благоустрою скверу біля кінотеатру

«Вітерець» К-30468 (доручення заступника міського голови – секретаря Київської міської ради від 05.09.2017 № 08/231-1980/ПР) з рекомендаціями, а саме: в назві та по тексту проекту рішення слова «Комунальному підприємству по утриманню зелених насаджень Подільського району м. Києва» у всіх відмінках замінити відповідно словами «Київському комунальному об'єднанню зеленого будівництва та експлуатації зелених насаджень міста «Київзеленбуд».
ГОЛОСУВАЛИ: За – 5, Проти – 0, Утримались – 0, Не голосували – 3.
Рішення прийнято.

Голова комісії **Костянтин Яловий**

Секретар комісії **Олексій Новіков**

П.23.6.16

КИЇВСЬКА МІСЬКА РАДА

VIII СКЛИКАННЯ

К-30205

ПОСТІЙНА КОМІСІЯ З ПИТАНЬ ЕКОЛОГІЧНОЇ ПОЛІТИКИ

01044, м. Київ, вул. Хрещатик, 36 к.1005/1 *тел.:(044)202-70-76, тел./факс:(044)202-72-31*

№ 08/288/03-1/54

ВИТЯГ З ПРОТОКОЛУ № 1

Засідання постійної комісії Київської міської ради з питань екологічної політики

Від 31.01.2018

Місце проведення: Київська міська рада, м. Київ, вул. Хрещатик, 36, десятий поверх, кабінет 1017, початок проведення засідання о 14:00.

Склад комісії: 8 депутатів Київської міської ради.

Присутні: 7 депутатів Київської міської ради – членів постійної комісії:

Яловий К.В.	– голова постійної комісії, головуючий;
Пилипенко С.О.	– заступник голови постійної комісії;
Сандалова Г.О.	– заступник голови постійної комісії;
Новіков О.О.	– секретар постійної комісії;
Мірошниченко І.М.	– член постійної комісії;
Москаль Д.Д.	– член постійної комісії;
Пинзеник О.О.	– член постійної комісії;

Відсутній 1 депутат Київської міської ради: Антонова О.Ю.

Запрошені:

Пабат О.В.	– депутат Київської міської ради;
Дворніков В.М.	– перший заступник директора Департаменту земельних ресурсів виконавчого органу Київської міської ради (Київської міської державної адміністрації);
Мальований А.М.	– заступник начальника управління екології та природних виконавчого органу Київської міської ради (Київської міської державної адміністрації);
Наконечний М.В.	– генеральний директор КО «Київзеленбуд»;
Мотуз В.В.	– заступник генерального директора КО «Київзеленбуд»;
Гетьман Є.А.	– представник Державної екологічної інспекції у місті Києві;
Дюжев С.А.	– головний спеціаліст Інституту архітектурного менеджменту;
Григорук В.С.	– представник ГО «Мешканці Комфорт тауну»;
Петелицький М.М.	– представник ГО «Екопарк Осокорки».

Порядок денний:

24. Про розгляд проекту рішення Київської міської ради «Про надання дозволу на розроблення проекту землеустрою щодо відведення земельної ділянки комунальному підприємству по утриманню зелених насаджень Солом'янського району м. Києва на вул. Донецькій, 57-а у Солом'янському районі м. Києва для обслуговування скверу», К-30205 (доручення заступника міського голови – секретаря Київської міської ради від 07.08.2017 № 08/231-1813/ПР).

ВИСТУПИЛИ: Яловий К.В.

Яловий К.В. запропонував підтримати зазначений проект рішення Київської міської ради з рекомендаціями, а саме: в назві та по тексту проекту рішення слова «Комунальному підприємству по утриманню зелених насаджень Солом'янського району» у всіх відмінках замінити відповідно словами «Київському комунальному об'єднанню зеленого будівництва та експлуатації зелених насаджень міста «Київзеленбуд», враховуючи рішення Київської міської ради від 06.07.17 № 738/2900 «Про заходи, спрямовані на збереження територій зелених зон міста Києва».

ВИРІШИЛИ: Підтримати проект рішення Київської міської ради «Про надання дозволу на розроблення проекту землеустрою щодо відведення земельної ділянки комунальному підприємству по утриманню зелених насаджень Солом'янського району м. Києва на вул. Донецькій, 57-а у Солом'янському районі м. Києва для обслуговування скверу», К-30205 (доручення заступника міського голови – секретаря Київської міської ради від 07.08.2017 № 08/231-1813/ПР) з рекомендаціями, а саме: в назві та по тексту проекту рішення слова «Комунальному підприємству по утриманню зелених насаджень Солом'янського району» у всіх відмінках замінити відповідно словами «Київському комунальному об'єднанню зеленого будівництва та експлуатації зелених насаджень міста «Київзеленбуд».

ГОЛОСУВАЛИ: За – 5, Проти – 0, Утримались – 0, Не голосували – 2.

Рішення прийнято.

Голова комісії **Костянтин Яловий**

Секретар комісії **Олексій Новіков**

п.23.6.17

КИЇВСЬКА МІСЬКА РАДА

VIII СКЛИКАННЯ

К-305-18

ПОСТІЙНА КОМІСІЯ З ПИТАНЬ ЕКОЛОГІЧНОЇ ПОЛІТИКИ

01044, м. Київ, вул. Хрещатик, 36 к.1005/1 *тел.:(044)202-70-76, тел./факс:(044)202-72-31*

ВИТЯГ З ПРОТОКОЛУ № 2/55

засідання постійної комісії Київської міської ради з питань екологічної політики

від 14.02.2018

Місце проведення: Київська міська рада, м. Київ, вул. Хрещатик, 36, десятий поверх, кабінет 1017, початок проведення засідання о 14:00.

Склад комісії: 8 депутатів Київської міської ради.

Присутні: 8 депутатів Київської міської ради – членів постійної комісії:

Яловий К.В.	– голова постійної комісії, головуючий;
Пилипенко С.О.	– заступник голови постійної комісії;
Сандалова Г.О.	– заступник голови постійної комісії;
Новіков О.О.	– секретар постійної комісії;
Антонова О.Ю.	– член постійної комісії;
Мірошниченко І.М.	– член постійної комісії;
Москаль Д.Д.	– член постійної комісії;
Пинзеник О.О.	– член постійної комісії.

Запрошені:

Гришко В.В.	– депутат Київської міської ради;
Задерейко А.І.	– депутат Київської міської ради;
Фіщук А.В.	– директор Департаменту міського благоустрою виконавчого органу Київської міської ради (Київської міської державної адміністрації);
Симонов С.А.	– директор Департаменту транспортної інфраструктури виконавчого органу Київської міської ради (Київської міської державної адміністрації);
Панчій Т.М.	– перший заступник директора Департаменту міського благоустрою виконавчого органу Київської міської ради (Київської міської державної адміністрації);
Кулаковський Ю.П.	– заступник директора Департаменту земельних ресурсів виконавчого органу Київської міської ради (Київської міської державної адміністрації);
Мальований А.М.	– заступник начальника Управління екології та природних ресурсів виконавчого органу Київської

	міської ради (Київської міської державної адміністрації);
Наконечний М.В.	– генеральний директор КО «Київзеленбуд»;
Заславський М.В.	– директор КП «Київська міська лікарня ветеринарної медицини»;
Мотуз В.В.	– заступник генерального директора КО «Київзеленбуд»;
Осипов В.О.	– заступник генерального директора з експлуатаційного утримання, розвитку та функціонування вулично-дорожньої мережі КК «Київавтодор»;
Гінзула М.Я.	– начальник служби екологічного нагляду на землях водного фонду;
Дюжев С.А.	– головний спеціаліст Інституту архітектурного менеджменту;
Агеєва В.С.	– голова ГО «За збереження Біличанського лісу»;
Давиденко В.О.	– представник за довіреністю Лапунова В.В.;
Корецький С.П.	– представник ГО «Незалежний інтелектуальний центр»;
Ренк Я.Я.	– автор електронної петиції;
Чумак К.А.	– представник ГО «Водний Рух Київщини».

Порядок денний:

18. Про розгляд проекту рішення Київської міської ради «Про надання дозволу на розроблення проекту землеустрою щодо відведення земельних ділянок комунальному підприємству по утриманню зелених насаджень Солом'янського району м. Києва на вул. Героїв Війни у Солом'янському районі м. Києва для експлуатації парку», К-30588 (доручення заступника міського голови – секретаря Київської міської ради від 13.09.2017 № 08/231-2107/ПР).

СЛУХАЛИ:
Яловий К.В.
ВИСТУПИЛИ: Яловий К.В.
Яловий К.В. запропонував підтримати зазначений проект рішення Київської міської ради з рекомендаціями, а саме: в назві та по тексту проекту рішення слова «Комунальному підприємству по утриманню зелених насаджень Солом'янського району м. Києва» у всіх відмінках замінити відповідно словами «Київському комунальному об'єднанню зеленого будівництва та експлуатації зелених насаджень міста «Київзеленбуд», враховуючи рішення Київської міської ради від 06.07.17 № 738/2900 «Про заходи, спрямовані на збереження територій зелених зон міста Києва».
ВИРІШИЛИ: Підтримати проект рішення Київської міської ради «Про надання дозволу на розроблення проекту землеустрою щодо відведення земельних ділянок комунальному підприємству по утриманню зелених насаджень Солом'янського району м. Києва на вул. Героїв Війни у Солом'янському районі м. Києва для експлуатації парку», К-30588 (доручення заступника міського голови – секретаря Київської міської ради від 13.09.2017 № 08/231-2107/ПР) з

рекомендаціями, а саме: в назві та по тексту проекту рішення слова «Комунальному підприємству по утриманню зелених насаджень Солом'янського району м. Києва» у всіх відмінках замінити відповідно словами «Київському комунальному об'єднанню зеленого будівництва та експлуатації зелених насаджень міста «Київзеленбуд».

ГОЛОСУВАЛИ: За – 5, Проти – 0, Утримались – 0, Не голосували – 3.

Рішення прийнято.

Голова комісії **Костянтин Яловий**

Секретар комісії **Олексій Новіков**

П.23.6.19

КИЇВСЬКА МІСЬКА РАДА

VIII СКЛИКАННЯ

К-27489

ПОСТІЙНА КОМІСІЯ З ПИТАНЬ ЕКОЛОГІЧНОЇ ПОЛІТИКИ

01044, м. Київ, вул. Хрещатик, 36 к.1005/1 *тел.:(044)202-70-76, тел./факс:(044)202-72-31*

ВИТЯГ З ПРОТОКОЛУ № 2/55

засідання постійної комісії Київської міської ради з питань екологічної політики

від 14.02.2018

Місце проведення: Київська міська рада, м. Київ, вул. Хрещатик, 36, десятий поверх, кабінет 1017, початок проведення засідання о 14:00.

Склад комісії: 8 депутатів Київської міської ради.

Присутні: 8 депутатів Київської міської ради – членів постійної комісії:

Яловий К.В.	– голова постійної комісії, головуючий;
Пилипенко С.О.	– заступник голови постійної комісії;
Сандалова Г.О.	– заступник голови постійної комісії;
Новіков О.О.	– секретар постійної комісії;
Антонова О.Ю.	– член постійної комісії;
Мірошниченко І.М.	– член постійної комісії;
Москаль Д.Д.	– член постійної комісії;
Пинзеник О.О.	– член постійної комісії.

Запрошені:

Гришко В.В.	– депутат Київської міської ради;
Задерейко А.І.	– депутат Київської міської ради;
Фіщук А.В.	– директор Департаменту міського благоустрою виконавчого органу Київської міської ради (Київської міської державної адміністрації);
Симонов С.А.	– директор Департаменту транспортної інфраструктури виконавчого органу Київської міської ради (Київської міської державної адміністрації);
Панчій Т.М.	– перший заступник директора Департаменту міського благоустрою виконавчого органу Київської міської ради (Київської міської державної адміністрації);
Кулаковський Ю.П.	– заступник директора Департаменту земельних ресурсів виконавчого органу Київської міської ради (Київської міської державної адміністрації);
Мальований А.М.	– заступник начальника Управління екології та природних ресурсів виконавчого органу Київської

міської ради (Київської міської державної адміністрації);

Наконечний М.В. – генеральний директор КО «Київзеленбуд»;

Заславський М.В. – директор КП «Київська міська лікарня ветеринарної медицини»;

Мотуз В.В. – заступник генерального директора КО «Київзеленбуд»;

Осипов В.О. – заступник генерального директора з експлуатаційного утримання, розвитку та функціонування вулично-дорожньої мережі КК «Київавтодор»;

Гінзула М.Я. – начальник служби екологічного нагляду на землях водного фонду;

Дюжев С.А. – головний спеціаліст Інституту архітектурного менеджменту;

Агеєва В.С. – голова ГО «За збереження Біличанського лісу»;

Давиденко В.О. – представник за довіреністю Лапунова В.В.;

Корецький С.П. – представник ГО «Незалежний інтелектуальний центр»;

Ренк Я.Я. – автор електронної петиції;

Чумак К.А. – представник ГО «Водний Рух Київщини».

Порядок денний:

10. Про розгляд проекту рішення Київської міської ради «Про надання дозволу на розроблення проекту землеустрою щодо відведення земельної ділянки комунальному підприємству виконавчого органу Київської міської ради (Київської міської державної адміністрації) «Київський центр розвитку міського середовища» на проспекті Лесі Курбаса у Святошинському районі м. Києва для обслуговування та експлуатації парку», К-27489 (доручення заступника міського голови – секретаря Київської міської ради від 06.10.2016 № 08/231-4154/ПР).

СЛУХАЛИ:
Яловий К.В., Наконечний М.В.

ВИСТУПИЛИ: Москаль Д.Д.

Москаль Д.Д. запропонував відхилити зазначений проект рішення Київської міської ради.

ВИРІШИЛИ: Відхилити проект рішення Київської міської ради «Про надання дозволу на розроблення проекту землеустрою щодо відведення земельної ділянки комунальному підприємству виконавчого органу Київської міської ради (Київської міської державної адміністрації) «Київський центр розвитку міського середовища» на проспекті Лесі Курбаса у Святошинському районі м. Києва для обслуговування та експлуатації парку», К-27489 (доручення заступника міського голови – секретаря Київської міської ради від 06.10.2016 № 08/231-4154/ПР).

ГОЛОСУВАЛИ: За – 5, Проти – 0, Утримались – 0, Не голосували – 3.

Рішення прийнято.

Голова комісії **Костянтин Яловий**

Секретар комісії **Олексій Новіков**

П. 29.6.20

КИЇВСЬКА МІСЬКА РАДА

VIII СКЛИКАННЯ

К-30403

ПОСТІЙНА КОМІСІЯ З ПИТАНЬ ЕКОЛОГІЧНОЇ ПОЛІТИКИ

01044, м. Київ, вул. Хрещатик, 36 к.1005/1 *тел.:(044)202-70-76, тел./факс:(044)202-72-31*

ВИТЯГ З ПРОТОКОЛУ № 2/55

засідання постійної комісії Київської міської ради з питань екологічної політики

від 14.02.2018

Місце проведення: Київська міська рада, м. Київ, вул. Хрещатик, 36, десятий поверх, кабінет 1017, початок проведення засідання о 14:00.

Склад комісії: 8 депутатів Київської міської ради.

Присутні: 8 депутатів Київської міської ради – членів постійної комісії:

Яловий К.В.	– голова постійної комісії, головуючий;
Пилипенко С.О.	– заступник голови постійної комісії;
Сандалова Г.О.	– заступник голови постійної комісії;
Новіков О.О.	– секретар постійної комісії;
Антонова О.Ю.	– член постійної комісії;
Мірошниченко І.М.	– член постійної комісії;
Москаль Д.Д.	– член постійної комісії;
Пинзеник О.О.	– член постійної комісії.

Запрошені:

Гришко В.В.	– депутат Київської міської ради;
Задерейко А.І.	– депутат Київської міської ради;
Фіщук А.В.	– директор Департаменту міського благоустрою виконавчого органу Київської міської ради (Київської міської державної адміністрації);
Симонов С.А.	– директор Департаменту транспортної інфраструктури виконавчого органу Київської міської ради (Київської міської державної адміністрації);
Панчій Т.М.	– перший заступник директора Департаменту міського благоустрою виконавчого органу Київської міської ради (Київської міської державної адміністрації);
Кулаковський Ю.П.	– заступник директора Департаменту земельних ресурсів виконавчого органу Київської міської ради (Київської міської державної адміністрації);
Мальований А.М.	– заступник начальника Управління екології та природних ресурсів виконавчого органу Київської

	міської ради (Київської міської державної адміністрації);
Наконечний М.В.	– генеральний директор КО «Київзеленбуд»;
Заславський М.В.	– директор КП «Київська міська лікарня ветеринарної медицини»;
Мотуз В.В.	– заступник генерального директора КО «Київзеленбуд»;
Осипов В.О.	– заступник генерального директора з експлуатаційного утримання, розвитку та функціонування вулично-дорожньої мережі КК «Київавтодор»;
Гінзула М.Я.	– начальник служби екологічного нагляду на землях водного фонду;
Дюжев С.А.	– головний спеціаліст Інституту архітектурного менеджменту;
Агеєва В.С.	– голова ГО «За збереження Біличанського лісу»;
Давиденко В.О.	– представник за довіреністю Лапунова В.В.;
Корецький С.П.	– представник ГО «Незалежний інтелектуальний центр»;
Ренк Я.Я.	– автор електронної петиції;
Чумак К.А.	– представник ГО «Водний Рух Київщини».

Порядок денний:

24. Про розгляд проекту рішення Київської міської ради «Про надання дозволу на розроблення проекту землеустрою щодо відведення земельної ділянки комунальному підприємству по утриманню зелених насаджень Святошинського району м. Києва біля будинків № 40 та № 42/43 на вул. Булаховського у Святошинському районі м. Києва для утримання і благоустрою зелених насаджень, експлуатації та обслуговування території скверу», К-30803 (доручення заступника міського голови – секретаря Київської міської ради від 07.09.2017 № 08/231-2041/ПР).

СЛУХАЛИ:
Яловий К.В.
ВИСТУПИЛИ: Яловий К.В.

Яловий К.В. запропонував підтримати зазначений проект рішення Київської міської ради з рекомендаціями, а саме: в назві та по тексту проекту рішення слова «Комунальному підприємству по утриманню зелених насаджень Святошинського району м. Києва» у всіх відмінках замінити відповідно словами «Київському комунальному об'єднанню зеленого будівництва та експлуатації зелених насаджень міста «Київзеленбуд», враховуючи рішення Київської міської ради від 06.07.17 № 738/2900 «Про заходи, спрямовані на збереження територій зелених зон міста Києва».

ВИРІШИЛИ: Підтримати проект рішення Київської міської ради «Про надання дозволу на розроблення проекту землеустрою щодо відведення земельної ділянки комунальному підприємству по утриманню зелених насаджень Святошинського району м. Києва біля будинків № 40 та № 42/43 на вул. Булаховського у Святошинському районі м. Києва для утримання і благоустрою

зелених насаджень, експлуатації та обслуговування території скверу», К-30803 (доручення заступника міського голови – секретаря Київської міської ради від 07.09.2017 № 08/231-2041/ПР) з рекомендаціями, а саме: в назві та по тексту проекту рішення слова «Комунальному підприємству по утриманню зелених насаджень Святошинського району м. Києва» у всіх відмінках замінити відповідно словами «Київському комунальному об'єднанню зеленого будівництва та експлуатації зелених насаджень міста «Київзеленбуд».

ГОЛОСУВАЛИ: За – 5, Проти – 0, Утримались – 0, Не голосували – 3.

Рішення прийнято.

Голова комісії **Костянтин Яловий**

Секретар комісії **Олексій Новіков**

КИЇВСЬКА МІСЬКА РАДА

VIII СКЛИКАННЯ

ПОСТІЙНА КОМІСІЯ З ПИТАНЬ ЕКОЛОГІЧНОЇ ПОЛІТИКИ

01044, м. Київ, вул. Хрещатик, 36 к.1005/1 *тел.:(044)202-70-76, тел./факс:(044)202-72-31*

17.23.6.21

К-30601

ВИТЯГ З ПРОТОКОЛУ № 2/55

засідання постійної комісії Київської міської ради з питань екологічної політики

від 14.02.2018

Місце проведення: Київська міська рада, м. Київ, вул. Хрещатик, 36, десятий поверх, кабінет 1017, початок проведення засідання о 14:00.

Склад комісії: 8 депутатів Київської міської ради.

Присутні: 8 депутатів Київської міської ради – членів постійної комісії:

Яловий К.В.	– голова постійної комісії, головуючий;
Пилипенко С.О.	– заступник голови постійної комісії;
Сандалова Г.О.	– заступник голови постійної комісії;
Новіков О.О.	– секретар постійної комісії;
Антонова О.Ю.	– член постійної комісії;
Мірошниченко І.М.	– член постійної комісії;
Москаль Д.Д.	– член постійної комісії;
Пинзеник О.О.	– член постійної комісії.

Запрошені:

Гришко В.В.	– депутат Київської міської ради;
Задерейко А.І.	– депутат Київської міської ради;
Фіщук А.В.	– директор Департаменту міського благоустрою виконавчого органу Київської міської ради (Київської міської державної адміністрації);
Симонов С.А.	– директор Департаменту транспортної інфраструктури виконавчого органу Київської міської ради (Київської міської державної адміністрації);
Панчій Т.М.	– перший заступник директора Департаменту міського благоустрою виконавчого органу Київської міської ради (Київської міської державної адміністрації);
Кулаковський Ю.П.	– заступник директора Департаменту земельних ресурсів виконавчого органу Київської міської ради (Київської міської державної адміністрації);
Мальований А.М.	– заступник начальника Управління екології та природних ресурсів виконавчого органу Київської

	міської ради (Київської міської державної адміністрації);
Наконечний М.В.	– генеральний директор КО «Київзеленбуд»;
Заславський М.В.	– директор КП «Київська міська лікарня ветеринарної медицини»;
Мотуз В.В.	– заступник генерального директора КО «Київзеленбуд»;
Осипов В.О.	– заступник генерального директора з експлуатаційного утримання, розвитку та функціонування вулично-дорожньої мережі КК «Київавтодор»;
Гінзула М.Я.	– начальник служби екологічного нагляду на землях водного фонду;
Дюжев С.А.	– головний спеціаліст Інституту архітектурного менеджменту;
Агеєва В.С.	– голова ГО «За збереження Біличанського лісу»;
Давиденко В.О.	– представник за довіреністю Лапунова В.В.;
Корецький С.П.	– представник ГО «Незалежний інтелектуальний центр»;
Ренк Я.Я.	– автор електронної петиції;
Чумак К.А.	– представник ГО «Водний Рух Київщини».

Порядок денний:

19. Про розгляд проекту рішення Київської міської ради «Про надання дозволу на розроблення проекту землеустрою щодо відведення земельної ділянки комунальному підприємству по утриманню зелених насаджень Святошинського району м. Києва між вул. Семашка та просп. Академіка Палладіна у Святошинському районі м. Києва для утримання та благоустрою зелених насаджень, експлуатації та обслуговування території», К-30601 (доручення заступника міського голови – секретаря Київської міської ради від 07.09.2017 № 08/231-2037/ПР).

СЛУХАЛИ:
Яловий К.В.

ВИСТУПИЛИ: Яловий К.В.

Яловий К.В. запропонував підтримати зазначений проект рішення Київської міської ради з рекомендаціями, а саме: в назві та по тексту проекту рішення слова «Комунальному підприємству по утриманню зелених насаджень Святошинського району м. Києва» у всіх відмінках замінити відповідно словами «Київському комунальному об'єднанню зеленого будівництва та експлуатації зелених насаджень міста «Київзеленбуд», враховуючи рішення Київської міської ради від 06.07.17 № 738/2900 «Про заходи, спрямовані на збереження територій зелених зон міста Києва».

ВИРІШИЛИ: Підтримати проект рішення Київської міської ради «Про надання дозволу на розроблення проекту землеустрою щодо відведення земельної ділянки комунальному підприємству по утриманню зелених насаджень Святошинського району м. Києва між вул. Семашка та просп. Академіка Палладіна у Святошинському районі м. Києва для утримання та благоустрою

зелених насаджень, експлуатації та обслуговування території», К-30601 (доручення заступника міського голови – секретаря Київської міської ради від 07.09.2017 № 08/231-2037/ПР) з рекомендаціями, а саме: в назві та по тексту проекту рішення слова «Комунальному підприємству по утриманню зелених насаджень Святошинського району м. Києва» у всіх відмінках замінити відповідно словами «Київському комунальному об'єднанню зеленого будівництва та експлуатації зелених насаджень міста «Київзеленбуд».

ГОЛОСУВАЛИ: За – 5, Проти – 0, Утримались – 0, Не голосували – 3.

Рішення прийнято.

Голова комісії **Костянтин Яловий**

Секретар комісії **Олексій Новіков**

17.23.6.22

КИЇВСЬКА МІСЬКА РАДА

VIII СКЛИКАННЯ

к-30602

ПОСТІЙНА КОМІСІЯ З ПИТАНЬ ЕКОЛОГІЧНОЇ ПОЛІТИКИ

01044, м. Київ, вул. Хрещатик, 36 к.1005/1 *тел.:(044)202-70-76, тел./факс:(044)202-72-31*

№ 08/288/03-1/54

ВИТЯГ З ПРОТОКОЛУ № 1

Засідання постійної комісії Київської міської ради з питань екологічної політики

Від 31.01.2018

Місце проведення: Київська міська рада, м. Київ, вул. Хрещатик, 36, десятий поверх, кабінет 1017, початок проведення засідання о 14:00.

Склад комісії: 8 депутатів Київської міської ради.

Присутні: 7 депутатів Київської міської ради – членів постійної комісії:

Яловий К.В.	– голова постійної комісії, головуючий;
Пилипенко С.О.	– заступник голови постійної комісії;
Сандалова Г.О.	– заступник голови постійної комісії;
Новіков О.О.	– секретар постійної комісії;
Мірошниченко І.М.	– член постійної комісії;
Москаль Д.Д.	– член постійної комісії;
Пинзеник О.О.	– член постійної комісії;

Відсутній 1 депутат Київської міської ради: Антонова О.Ю.

Запрошені:

Пабат О.В.	– депутат Київської міської ради;
Дворніков В.М.	– перший заступник директора Департаменту земельних ресурсів виконавчого органу Київської міської ради (Київської міської державної адміністрації);
Мальований А.М.	– заступник начальника управління екології та природних виконавчого органу Київської міської ради (Київської міської державної адміністрації);
Наконечний М.В.	– генеральний директор КО «Київзеленбуд»;
Мотуз В.В.	– заступник генерального директора КО «Київзеленбуд»;
Гетьман Є.А.	– представник Державної екологічної інспекції у місті Києві;
Дюжев С.А.	– головний спеціаліст Інституту архітектурного менеджменту;
Григорук В.С.	– представник ГО «Мешканці Комфорт тауну»;
Петелицький М.М.	– представник ГО «Екопарк Осокорки».

Порядок денний:

36. Про розгляд проекту рішення Київської міської ради «Про надання дозволу на розроблення проекту землеустрою щодо відведення земельної ділянки комунальному підприємству по утриманню зелених насаджень Святошинського району м. Києва на перетині вул. Героїв Космосу та просп. Леся Курбаса у Святошинському районі м. Києва для утримання та благоустрою зелених насаджень, експлуатації та обслуговування території скверу», К-30602 (доручення заступника міського голови – секретаря Київської міської ради від 22.08.2017 № 08/231-1889/ПР).

СЛУХАЛИ:
Мотуз В.В.

ВИСТУПИЛИ: Яловий К.В.

Яловий К.В. запропонував підтримати зазначений проект рішення Київської міської ради з рекомендаціями, а саме: в назві та по тексту проекту рішення слова «Комунальному підприємству по утриманню зелених насаджень Святошинського району» у всіх відмінках замінити відповідно словами «Київському комунальному об'єднанню зеленого будівництва та експлуатації зелених насаджень міста «Київзеленбуд», враховуючи рішення Київської міської ради від 06.07.17 № 738/2900 «Про заходи, спрямовані на збереження територій зелених зон міста Києва».

ВИРІШИЛИ: Підтримати проект рішення Київської міської ради «Про надання дозволу на розроблення проекту землеустрою щодо відведення земельної ділянки комунальному підприємству по утриманню зелених насаджень Святошинського району м. Києва на перетині вул. Героїв Космосу та просп. Леся Курбаса у Святошинському районі м. Києва для утримання та благоустрою зелених насаджень, експлуатації та обслуговування території скверу», К-30602 (доручення заступника міського голови – секретаря Київської міської ради від 22.08.2017 № 08/231-1889/ПР) з рекомендаціями, а саме: в назві та по тексту проекту рішення слова «Комунальному підприємству по утриманню зелених насаджень Святошинського району» у всіх відмінках замінити відповідно словами «Київському комунальному об'єднанню зеленого будівництва та експлуатації зелених насаджень міста «Київзеленбуд».

ГОЛОСУВАЛИ: За – 6, Проти – 0, Утримались – 0, Не голосували – 1.

Рішення прийнято.

Голова комісії **Костянтин Яловий**

Секретар комісії **Олексій Новіков**

П.23.6.23

КИЇВСЬКА МІСЬКА РАДА

VIII СКЛИКАННЯ

К-30293

ПОСТІЙНА КОМІСІЯ З ПИТАНЬ ЕКОЛОГІЧНОЇ ПОЛІТИКИ

01044, м. Київ, вул. Хрещатик, 36 к.1005/1 *тел.:(044)202-70-76, тел./факс:(044)202-72-31*

№ 08/288/03-1/54

ВИТЯГ З ПРОТОКОЛУ № 1

Засідання постійної комісії Київської міської ради з питань екологічної політики

Від 31.01.2018

Місце проведення: Київська міська рада, м. Київ, вул. Хрещатик, 36, десятий поверх, кабінет 1017, початок проведення засідання о 14:00.

Склад комісії: 8 депутатів Київської міської ради.

Присутні: 7 депутатів Київської міської ради – членів постійної комісії:

Яловий К.В.	– голова постійної комісії, головуючий;
Пилипенко С.О.	– заступник голови постійної комісії;
Сандалова Г.О.	– заступник голови постійної комісії;
Новіков О.О.	– секретар постійної комісії;
Мірошниченко І.М.	– член постійної комісії;
Москаль Д.Д.	– член постійної комісії;
Пинзеник О.О.	– член постійної комісії;

Відсутній 1 депутат Київської міської ради: Антонова О.Ю.

Запрошені:

Пабат О.В.	– депутат Київської міської ради;
Дворніков В.М.	– перший заступник директора Департаменту земельних ресурсів виконавчого органу Київської міської ради (Київської міської державної адміністрації);
Мальований А.М.	– заступник начальника управління екології та природних виконавчого органу Київської міської ради (Київської міської державної адміністрації);
Наконечний М.В.	– генеральний директор КО «Київзеленбуд»;
Мотуз В.В.	– заступник генерального директора КО «Київзеленбуд»;
Гетьман Є.А.	– представник Державної екологічної інспекції у місті Києві;
Дюжев С.А.	– головний спеціаліст Інституту архітектурного менеджменту;
Григорук В.С.	– представник ГО «Мешканці Комфорт тауну»;
Петелицький М.М.	– представник ГО «Екопарк Осокорки».

Порядок денний:

31. Про розгляд проекту рішення Київської міської ради «Про надання дозволу на розроблення проекту землеустрою щодо відведення земельної ділянки комунальному підприємству по утриманню зелених насаджень Шевченківського району м. Києва на вул. Кудрявській, 23-а у Шевченківському районі м. Києва для утримання та обслуговування скверу», К-30293 (доручення заступника міського голови – секретаря Київської міської ради від 09.08.2017 № 08/231-1837/ПР).

ВИСТУПИЛИ: Яловий К.В.

Яловий К.В. запропонував підтримати зазначений проект рішення Київської міської ради з рекомендаціями, а саме: в назві та по тексту проекту рішення слова «Комунальному підприємству по утриманню зелених насаджень Шевченківського району» у всіх відмінках замінити відповідно словами «Київському комунальному об'єднанню зеленого будівництва та експлуатації зелених насаджень міста «Київзеленбуд», враховуючи рішення Київської міської ради від 06.07.17 № 738/2900 «Про заходи, спрямовані на збереження територій зелених зон міста Києва».

ВИРІШИЛИ: Підтримати проект рішення Київської міської ради «Про надання дозволу на розроблення проекту землеустрою щодо відведення земельної ділянки комунальному підприємству по утриманню зелених насаджень Шевченківського району м. Києва на вул. Кудрявській, 23-а у Шевченківському районі м. Києва для утримання та обслуговування скверу», К-30293 (доручення заступника міського голови – секретаря Київської міської ради від 09.08.2017 № 08/231-1837/ПР) з рекомендаціями, а саме: в назві та по тексту проекту рішення слова «Комунальному підприємству по утриманню зелених насаджень Шевченківського району» у всіх відмінках замінити відповідно словами «Київському комунальному об'єднанню зеленого будівництва та експлуатації зелених насаджень міста «Київзеленбуд».

ГОЛОСУВАЛИ: За – 6, Проти – 0, Утримались – 0, Не голосували – 1.

Рішення прийнято.

Голова комісії **Костянтин Яловий**

Секретар комісії **Олексій Новіков**

23.7. Розгляд справ-клопотань ***(відмова у наданні дозволів на розроблення проектів землеустрою щодо відведення земельних ділянок):***

		Голосіївський район
1.	К-31438 **ПР-14692 від 24.11.2017**	Громадянин Савостін Олександр Олександрович вул. Михайла Романова у власність площа 0,10 га для будівництва і обслуговування жилого будинку, господарських будівель і споруд **(доручення заступника міського голови – секретаря Київської міської ради від 27.11.2017 №08/231-2896/ПР)**
2.	К-31970 **ПР-14848**	Громадянин Шевченко Василь Васильович вул. Бродівська у власність площа 0,10 га для будівництва і обслуговування жилого будинку, господарських будівель і споруд **(доручення заступника міського голови – секретаря Київської міської ради від 07.12.2017 №08/231-3099/ПР)**
3.	К-32042 **ПР-14850**	Громадянин Ковальчук Леонід Іванович вул. Бродівська у власність площа 0,05 га для будівництва і обслуговування жилого будинку, господарських будівель і споруд **(доручення заступника міського голови – секретаря Київської міської ради від 07.12.2017 №08/231-3098/ПР)**
4.	К-32009 **ПР-14853**	Громадянин Талан Сергій Іванович вул. Лазурна у власність площа 0,10 га для будівництва і обслуговування жилого будинку, господарських будівель і споруд **(доручення заступника міського голови – секретаря Київської міської ради від 07.12.2017 №08/231-3097/ПР)**
5.	К-32161 **ПР-14834**	Громадянин Матвійчук Олександр Володимирович у Голосіївському районі *(без зазначення адреси)* у власність площа 0,05 га для будівництва і обслуговування жилого будинку, господарських будівель і споруд **(доручення заступника міського голови – секретаря Київської міської ради від 07.12.2017 №08/231-3096/ПР)**

6.	К-31898 **ПР-14896**	Громадянин Читанов Анатолій Олександрович вул. Пирогівський шлях, 128 у власність площа 0,10 га для ведення садівництва **(доручення заступника міського голови – секретаря Київської міської ради від 11.12.2017 №08/231-3144/ПР)**
7.	К-32054 **ПР-14897**	Громадянин Подпалов Олег Анатолійович вул. Лазурна, 1-а у власність площа 0,10 га для будівництва і обслуговування жилого будинку, господарських будівель і споруд **(доручення заступника міського голови – секретаря Київської міської ради від 11.12.2017 №08/231-3145/ПР)**
8.	К-31960 **ПР-14898**	Громадянка Лозинська Наталія Олексіївна пров. Залежний, 19 у власність площа 0,20 га для ведення особистого селянського господарства **(доручення заступника міського голови – секретаря Київської міської ради від 11.12.2017 №08/231-3147/ПР)**
9.	К-31969 **ПР-14895**	Громадянин Соболь Антон Олексійович вул. Бродівська у власність площа 0,10 га для будівництва і обслуговування жилого будинку, господарських будівель і споруд **(доручення заступника міського голови – секретаря Київської міської ради від 11.12.2017 №08/231-3148/ПР)**
10.	К-31367 **ПР-14689 від 24.11.2017**	Громадянка Стеценко Ганна Василівна вул. Кіровоградська у власність площа 0,10 га для будівництва і обслуговування жилого будинку, господарських будівель і споруд **(доручення заступника міського голови – секретаря Київської міської ради від 27.11.2017 №08/231-2897/ПР)**
11.	К-31554 **ПР-14749 від 28.11.2017**	Громадянка Бережна Катерина Олексіївна Лисогірський узвіз у власність площа 0,10 га

		для будівництва і обслуговування жилого будинку, господарських будівель і споруд **(доручення заступника міського голови – секретаря Київської міської ради від 29.11.2017 №08/231-2955/ПР)**
12.	К-31525 **ПР-14747 від 28.11.2017**	Громадянин Горілий Максим Вікторович вул. Жулянська, 1б у власність площа 0,10 га для будівництва і обслуговування жилого будинку, господарських будівель і споруд **(доручення заступника міського голови – секретаря Київської міської ради від 29.11.2017 №08/231-2950/ПР)**
13.	К-31759 **ПР-14760 від 28.11.2017**	Громадянин Квач Олег Іванович вул. Бродівська, 68-г у власність площа 0,10 га для будівництва і обслуговування жилого будинку, господарських будівель і споруд **(доручення заступника міського голови – секретаря Київської міської ради від 29.11.2017 №08/231-2965/ПР)**
14.	К-31555 **ПР-14758 від 28.11.2017**	Громадянка Бережна Катерина Олексіївна узвіз Лисогірський у власність площа 0,10 га для будівництва і обслуговування жилого будинку, господарських будівель і споруд **(доручення заступника міського голови – секретаря Київської міської ради від 29.11.2017 №08/231-2964/ПР)**
15.	К-31559 **ПР-14757 від 28.11.2017**	Громадянка Бережна Катерина Олексіївна вул. Лисогірська, 29а у власність площа 0,10 га для будівництва і обслуговування жилого будинку, господарських будівель і споруд **(доручення заступника міського голови – секретаря Київської міської ради від 29.11.2017 №08/231-2962/ПР)**
16.	К-31561 **ПР-14754 від 28.11.2017**	Громадянка Бережна Катерина Олексіївна вул. Лисогірська, 29а у власність площа 0,10 га для будівництва і обслуговування жилого будинку, господарських будівель і споруд

		(доручення заступника міського голови – секретаря Київської міської ради від 29.11.2017 №08/231-2960/ПР)
17.	К-31552 **ПР-14751 від 28.11.2017**	Громадянка Бережна Катерина Олексіївна перехрестя вул. Лисогірської та Лисогірського узвозу у власність площа 0,10 га для будівництва і обслуговування жилого будинку, господарських будівель і споруд **(доручення заступника міського голови – секретаря Київської міської ради від 29.11.2017 №08/231-2957/ПР)**
Дарницький район		
18.	К-31632 **ПР-14902**	Громадянин Клігунов Тарас Олександрович вул. Крайня у власність площа 0,09 га для ведення садівництва **(доручення заступника міського голови – секретаря Київської міської ради від 11.12.2017 №08/231-3141/ПР)**
19.	К-31842 **ПР-14901**	Громадянка Коваль Наталія Василівна вул. Садова, 53 у власність площа 0,10 га для ведення індивідуального садівництва **(доручення заступника міського голови – секретаря Київської міської ради від 11.12.2017 №08/231-3143/ПР)**
20.	К-31897 **ПР-14900**	Громадянка Федевич Ольга Олегівна вул. Іжевська у власність площа 0,10 га для будівництва і обслуговування жилого будинку, господарських будівель і споруд **(доручення заступника міського голови – секретаря Київської міської ради від 11.12.2017 №08/231-3139/ПР)**
Деснянський район		
21.	К-31524 **ПР-14746 від 28.11.2017**	Громадянка Щирань Лілія Вікторівна урочище Городище у власність площа 0,10 га для будівництва та обслуговування жилого будинку, господарських будівель і споруд **(доручення заступника міського голови – секретаря Київської міської ради від 29.11.2017 №08/231-2951/ПР)**

22.	К-32180 **ПР-14868**	Громадянин Кашук Сергій В'ячеславович вул. Деснянська у власність площа 0,10 га для будівництва і обслуговування жилого будинку, господарських будівель і споруд **(доручення заступника міського голови – секретаря Київської міської ради від 11.12.2017 №08/231-3150/ПР)**
23.	К-31751 **ПР-14761 від 28.11.2017**	Комунальне підприємство «Київське інвестиційне агентство» вул. Милославська в постійне користування площа 1,21 га для будівництва і обслуговування житлових будинків з об'єктами громадського призначення (в тому числі громадян, які постраждали від діяльності групи інвестиційно-будівельних компаній «Еліта-центр» **(доручення заступника міського голови – секретаря Київської міської ради від 29.11.2017 №08/231-2966/ПР)**
Дніпровський район		
24.	К-31444 **ПР-14899**	Громадянка Бойко Катерина Василівна вул. Дамбова, 2, 8-а у власність площа 0,10 га для ведення індивідуального садівництва **(доручення заступника міського голови – секретаря Київської міської ради від 11.12.2017 №08/231-3140/ПР)**
Оболонський район		
25.	К-31531 **ПР-14752 від 28.11.2017**	Громадянин Рябов Михайло Володимирович вул. 13-та Садова (біля земельної ділянки під номером 15) у власність площа 0,04 га для ведення садівництва **(доручення заступника міського голови – секретаря Київської міської ради від 29.11.2017 №08/231-2958/ПР)**
26.	К-31533 **ПР-14753 від 28.11.2017**	Громадянин Рябов Михайло Володимирович вул. 10-та Садова (біля земельної ділянки під номером 42) у власність площа 0,04 га для ведення садівництва **(доручення заступника міського голови – секретаря Київської міської ради від 29.11.2017 №08/231-2959/ПР)**
27.	К-31530	Громадянин Рябов Михайло Володимирович вул. 15-та Садова (біля земельної ділянки під номером 5)

	ПР-14725 від 24.11.2017	у власність площа 0,04 га для ведення садівництва **(доручення заступника міського голови – секретаря Київської міської ради від 28.11.2017 №08/231-2930/ПР)**
28.	К-31834 **ПР-14748 від 28.11.2017**	Дочірнє підприємство «УКРАВТОГАЗ» Національної акціонерної компанії «Нафтогаз України» вул. Вербова, 20 в постійне користування площа 1,04 га для експлуатації та обслуговування об'єктів магістрального трубопровідного транспорту **(доручення заступника міського голови – секретаря Київської міської ради від 29.11.2017 №08/231-2954/ПР)**
Подільський район		
29.	К-31663 **ПР-14791 від 29.11.2017**	Громадянин Рябов Михайло Володимирович вул. Канівська у власність площа 0,07 га для будівництва і обслуговування жилого будинку, господарських будівель і споруд (присадибна ділянка) **(доручення заступника міського голови – секретаря Київської міської ради від 30.11.2017 №08/231-3006/ПР)**
30.	К-31427 **ПР-14887**	Громадянка Чабан Тетяна Леонідівна проспект «Правди», 2 в оренду на 15 років площа 0,01 га для обслуговування та експлуатації нежитлового будинку-кафе-магазину **(доручення заступника міського голови – секретаря Київської міської ради від 11.12.2017 №08/231-3149/ПР)**
Солом`янський район		
31.	К-31655 **ПР-14756 від 28.11.2017**	Громадян Байдюк Анна Станіславівна вул. Шевченка, 68в у власність площа 0,05 га для будівництва і обслуговування жилого будинку, господарських будівель і споруд **(доручення заступника міського голови – секретаря Київської міської ради від 29.11.2017 №08/231-2963/ПР)**
32.	К-31492 **ПР-14744 від 28.11.2017**	Громадянка Калита Людмила Станіславівна вул. Кінцева у власність

		площа 0,10 га для будівництва і обслуговування жилого будинку, господарських будівель і споруд **(доручення заступника міського голови – секретаря Київської міської ради від 29.11.2017 №08/231-2952/ПР)**
33.	К-31425 **ПР-14684 від 24.11.2017**	Громадянка Гузієва Аліса Ігорівна територія Солом'янського району *(без зазначення адреси)* у власність площа 0,10 га для будівництва і обслуговування жилого будинку, господарських будівель і споруд **(доручення заступника міського голови – секретаря Київської міської ради від 27.11.2017 №08/231-2899/ПР)**
34.	К-31529 **ПР-14724 від 24.11.2017**	Громадянка Єршова Тетяна Василівна вул. Павла Потоцького, 46б у власність площа 0,10 га для будівництва і обслуговування жилого будинку, господарських будівель і споруд **(доручення заступника міського голови – секретаря Київської міської ради від 28.11.2017 №08/231-2931/ПР)**
35.	К-31493 **ПР-14720 від 24.11.2017**	Громадянин Атаманчук-Ангел Орест Валерійович пров. Садовий, 4 у власність площа 0,10 га для будівництва і обслуговування жилого будинку, господарських будівель і споруд **(доручення заступника міського голови – секретаря Київської міської ради від 28.11.2017 №08/231-2936/ПР)**
36.	К-31859 **ПР-14889**	Громадянка Деревянко Валентина Григорівна вул. Медова у власність площа 2,00 га для ведення особистого селянського господарства **(доручення заступника міського голови – секретаря Київської міської ради від 13.12.2017 №08/231-3167/ПР)**
37.	К-31943 **ПР-14894**	Громадянин Митрофанов Максим Олегович вул. Проектна, 1 у власність площа 0,12 га для ведення садівництва **(доручення заступника міського голови – секретаря Київської міської ради від 11.12.2017 №08/231-3146/ПР)**

		Святошинський район
38.	К-31549 **ПР-14750 від 28.11.2017**	Громадянин Чорний Віталій Васильович вул. Краснова, 66 у власність площа 0,10 га для будівництва і обслуговування жилого будинку, господарських будівель і споруд **(доручення заступника міського голови – секретаря Київської міської ради від 29.11.2017 №08/231-2956/ПР)**
39.	К-31351 **ПР-14682 від 24.11.2017**	Громадянин Сорочинський Ярослав Вікторович вул. Осіння у власність площа 0,09 га для будівництва і обслуговування жилого будинку, господарських будівель і споруд **(доручення заступника міського голови – секретаря Київської міської ради від 28.11.2017 №08/231-2934/ПР)**
40.	К-31353 **ПР-14681 від 24.11.2017**	Громадянка Федоренко Яна Ігорівна вул. Михайла Котельникова, 40 у власність площа 0,10 га для будівництва і обслуговування жилого будинку, господарських будівель і споруд **(доручення заступника міського голови – секретаря Київської міської ради від 27.11.2017 №08/231-2898/ПР)**
41.	К-33566 **ПР-16234**	Громадянин Войтенко Володимир Володимирович вул. Обухівська у власність площа 0,10 га для будівництва і обслуговування жилого будинку, господарських будівель і споруд **(доручення Київського міського голови від 03.05.2018 №08/231-1489/ПР)**
42.	К-31856 **ПР-14830**	Громадянин Федоренко Олександр Олександрович вул. Михайла Котельникова, 40 у власність площа 0,10 га для будівництва і обслуговування житлового будинку, господарських будівель і споруд **(доручення заступника міського голови – секретаря Київської міської ради від 07.12.2017 №08/231-3095/ПР)**

		Шевченківський район
43.	К-31417 **ПР-14691 від 24.11.2017**	Громадянин Кошовий Сергій Володимирович вул. Академіка Туполєва, 18-ж у власність площа 0,10 га для будівництва і обслуговування жилого будинку, господарських будівель і споруд **(доручення заступника міського голови – секретаря Київської міської ради від 28.11.2017 №08/231-2935/ПР)**
44.	К-31527 **ПР-14723 від 24.11.2017**	Громадянину Луценко Олександр Юрійович вул. Академіка Туполєва, 18ж у власність площа 0,10 га для будівництва і обслуговування жилого будинку, господарських будівель і споруд **(доручення заступника міського голови – секретаря Київської міської ради від 28.11.2017 №08/231-2932/ПР)**
45.	К-31483 **ПР-14863**	Громадянин Помельников Дмитро Євгенович вул. Академіка Туполєва, 18ж у власність площа 0,10 га для будівництва і обслуговування жилого будинку, господарських будівель і споруд **(доручення заступника міського голови – секретаря Київської міської ради від 13.12.2017 №08/231-3166/ПР)**
46.	К-31590 **ПР-14981**	Громадянка Макаренко Ірина Анатоліївна в межах мікрорайону Жулян *(без зазначення адреси)* у власність площа 0,08 га для будівництва і обслуговування жилого будинку, господарських будівель і споруд **(доручення Київського міського голови від 11.01.2018 №08/231-71/ПР)**
47.	К-31523 **ПР-14841**	Громадянка Мітрошина Маріанна Володимирівна вул. Академіка Туполєва, 18ж у власність площа 0,10 га для будівництва і обслуговування жилого будинку, господарських будівель і споруд **(доручення заступника міського голови – секретаря Київської міської ради від 07.12.2017 №08/231-3101/ПР)**
48.	К-31517 **ПР-14839**	Громадянин Заріцький Микола Володимирович вул. Академіка Туполєва, 18ж

		у власність площа 0,10 га для будівництва і обслуговування жилого будинку, господарських будівель і споруд **(доручення заступника міського голови – секретаря Київської міської ради від 07.12.2017 №08/231-3100/ПР)**
49.	К-32115 **ПР-14866**	Громадянин Городинський Борис Володимирович в межах м. Києва *(без зазначення адреси)* у власність площа 0,10 га для будівництва і обслуговування жилого будинку, господарських будівель і споруд **(доручення заступника міського голови – секретаря Київської міської ради від 13.12.2017 №08/231-3168/ПР)**
50.	К-30873 **ПР-14903**	Громадянин Попович Андрій Сергійович м. Київ *(без зазначення адреси)* площа 0,10 га для будівництва та обслуговування жилого будинку, господарських будівель і споруд **(доручення заступника міського голови – секретаря Київської міської ради від 11.12.2017 №08/231-3142/ПР)**

Голова комісії **О. Міщенко**

Секретар комісії **І. Картавий**

П.24.1

Київська міська рада
23.02.2018 № 08/Д-945

Голові Постійної комісії Київської міської ради з питань містобудування, архітектури та землекористування
Міщенку О. Г.
01044, м. Київ, вул. Хрещатик, 36

Дядюка Олександр Володимирович
0

Вих № 35
від 23.02.18

Щодо порушення містобудівного законодавства при забудові території архітектурного заповідника

Шановний Олександре Григоровичу!

В Конституції України (якщо вона ще має хоч якесь значення, хоч для когось) написано, що Україна є правова держава і органи влади та їх посадові особи, мають керуватись виключно цією Конституцію та Законами України.

Проте, недаремно Україну називають самою корумпованою країною Європи, проте навіть серед «самих» є свої «чемпіони».

Таким чемпіоном з корупції у «доблєстних лавах» чиновників КМДА, є Департамент з питань містобудування та архітектури, який, мені здається, за хабарі видасть Містобудівні умови та обмеження навіть на знесення і забудову «Софії Київської» чи Лаври, звичайно це буде дорого, але для чиновників Департаменту містобудування та архітектури КМДА – це лише питання ціни.

Як мені стало відомо, наш «чемпіон» видав містобудівні умови та обмеження на будівництво багатоповерхового будинку по вул.. Вознесенський 28-30, узвіз у Подільському районі м. Києва, яким встановлена гранична поверховість – 10 поверхів плюс цоколь.

І це попри те, що дана земельна ділянка, згідно містобудівного кадастру м. Києва знаходиться в межах архітектурного заповідника, де максимальна дозволена висотність будівництва не має перевищувати 10-15 метрів.

Зрозуміло, що 10 поверхів плюс цоколь, це як мінімум понад 30 метрів, що в двічі-тричі перевищує максимально дозволену.

Завданням представницького органу Київської міської ради і депутатів Київради – є захист інтересів територіальної громади міста в тому числі і в сфері пам'ятко і культурно охоронного законодавства.

Незаконна, з перевищенням висотності забудова на території заповідника призводить до невідворотної зміни історичного архітектурного середовища цієї території, що рівнозначно руйнуванню заповідника.

Враховуючи вищезазначене, прошу Вас, невідкладно розглянути дане питання на найближчому засіданні Постійної комісії Київської міської ради з питань містобудування, архітектури та землекористування щодо вжиття заходів для унеможливлення незаконного будівництва, яке в такому історичному місці безумовно викличе значний суспільний резонанс.

Прошу запросити мене на засідання на якому буде розглядатись дане питання, так як я маю намір надати додаткові докази і пояснення.

Додатки:

1. Копія Містобудівних умов та обмежень забудови земельної ділянки по вул.. Вознесенський узвіз, 28-30..
2. Копія листа Департаменту Державної архітектурно-будівельної інспекції у м. Києві від 16.01.2018 року № 10/26-6/1601/10
3. Копія експертного звіту проекту будівництва по вул.. Вознесенський узвіз, 28-30

23 лютого 2018 року

Дядюк О. В

КИЇВГОЛОВАРХІТЕКТУРА
ВИКОНАВЧИЙ ОРГАН КИЇВСЬКОЇ МІСЬКОЇ РАДИ (КИЇВСЬКА МІСЬКА ДЕРЖАВНА АДМІНІСТРАЦІЯ)
ГОЛОВНЕ УПРАВЛІННЯ МІСТОБУДУВАННЯ ТА АРХІТЕКТУРИ
01025, м. Київ-1, пров. Хрещатик, 32, тел. (044) 254 15 45, тел./факс: 279 41 67, http://www.gcai.kiev.ua

МІСТОБУДІВНІ УМОВИ ТА ОБМЕЖЕННЯ ЗАБУДОВИ ЗЕМЕЛЬНОЇ ДІЛЯНКИ

вул. Вознесенській узвіз, 28-30 у Подільському районі м. Києва

Загальні дані:

1. **Назва об'єкта будівництва:**
   – Будівництво житлового будинку з об'єктами соціально-культурного призначення та підземним паркінгом.
2. **Інформація про замовника:**
   – Київське учбово-виробниче підприємство №3 (УВПОЗ);
   – Адреса: 04655, м. Київ, вул. Глибочицька, 72;
3. **Наміри забудови:**
   – Будівництво житлового будинку з об'єктами соціально-культурного призначення та підземним паркінгом.
4. **Адреса будівництва або місце розташування об'єкта:**
   – вул. Вознесенській узвіз, 28-30 у Подільському районі м. Києва.
5. **Документ, що підтверджує право власності або користування земельною ділянкою:**
   – Державний акт на право постійного користування земельною ділянкою, зареєстрований Головним управлінням земельних ресурсів виконавчого органу Київської міської ради (Київської міської державної адміністрації) від 09.07.2012 № 03-9-00064.
6. **Площа земельної ділянки:**
   – 5691 м^2 (згідно з Державним актом на право постійного користування земельною ділянкою, зареєстрованим Головним управлінням земельних ресурсів виконавчого органу Київської міської ради (Київської міської державної адміністрації) від 09.07.2012 № 03-9-00064).
7. **Цільове призначення земельної ділянки:**
   – для будівництва житлового будинку з об'єктами соціально-

ГКА вхідний № 12340/0/120-12 від 13.08.2012

Головархітектура
01052/0019-1/009-12 от 25.09.2012

культурного призначення та підземним паркінгом (згідно з Державним актом на право постійного користування земельною ділянкою зареєстрований Головним управлінням земельних ресурсів виконавчого органу Київської міської ради (Київської міської державної адміністрації) від 09.07.2012 № 03-9-00064).

8. Посилання на містобудівну документацію: генеральний план населеного пункту, план зонування, детальний план території та рішення про їх затвердження (у разі наявності):

– Генеральний план міста Києва та проект планування його приміської зони на період до 2020 року, затверджений рішенням Київської міської ради від 28.03.2002 № 370/1804;

– Межі історико-культурних заповідників і зон охорони пам'яток історії та культури м. Києва (рішення виконкому Київської ради народних депутатів від 16.07.1979 № 920, 10.10.1988 № 976, розпорядження Київської міської державної адміністрації від 17.05.2002 № 979).

9. Функціональне призначення земельної ділянки:

– територія громадських будівель та споруд – відповідно до Генерального плану міста Києва та проекту планування його приміської зони на період до 2020 року, затвердженого рішенням Київської міської ради від 28.03.2002 № 370/1804.

10. Основні техніко-економічні показники об'єкта будівництва:

– техніко-економічні показники відповідно до намірів забудови за містобудівним розрахунком, виконаним Державним підприємством «Всеукраїнський науково-методичний та дослідно-інформаційний центр архітектурної спадщини» 2012р (Ліцензія АБ №555711):

1	Площа ділянки	0,569га
2	Площа забудови	2611,2 м^2
3	Поверховість	10 та цокольний
4	Загальна площа об'єкта	27089,1 м^2
	Наземна частина	18963,3 м^2
	Підземна частина	8333,9 м^2
	А.1.Житлова частина Секція 1	8521,5 м^2
	А.2.Житлова частина Секція 2	8139,3 м^2
	Б. Вбудовано-прибудовані приміщення	3392,7 м^2
	Б.1. Кафе	392,6 м^2
	Б.2. Офісні приміщення	1131,3 м^2
	Б.3. Фітнес-центр	1812,5 м^2
	Б.4. Експлуатаційна контора	56,3 м^2
	В. Паркінг на 99 м/м	5189,3 м^2
	Г. Тех. приміщення загального призн.	2795,94 м^2
5	Загальна площа квартир	11952,9 м^2

6	Загальна кількість квартир	185

Висоту будинку прийняти з урахуванням висновків історико-містобудівного обґрунтування, погодженого та затвердженого у встановленому порядку (відповідно до положень діючого Генерального плану).

Містобудівні умови та обмеження:

1. **Граничнодопустима висота будівель:**

– визначити відповідно висновків історико-містобудівного обґрунтування, затвердженого у встановленому порядку;

– поверховість об'єкту за проектними рішеннями привести у відповідність до висновків історико-містобудівного обґрунтування (зменшити при необхідності)

2. **Максимально допустимий відсоток забудови земельної ділянки:**

– Прийняти відповідно до вимог ДБН 360-92**, але передбачити нормативні показники озеленення не менше ніж 25% від площі земельної ділянки.

3. **Максимально допустима щільність населення (для житлової забудови):**

– 400-500 люд./га (відповідно до таблиці 2.1 ДБН 360-92**) (для житла).

4. **Відстані від об'єкта, який проектується, до меж червоних ліній та ліній регулювання забудови:**

– розмістити об'єкт, в тому числі приямки, вхідні групи, сходи та інші конструктивні елементи будівлі, дренажі, оглядові колодязі і мережі, що обслуговують будівлю, на ділянці за межами червоних ліній вулиці Вознесенський узвіз та поза межами охоронних зон інженерних комунікацій, не порушуючи межі землекористування земельної ділянки.

5. **Планувальні обмеження (зони охорони пам'яток культурної спадщини, зони охоронювального ландшафту, межі історичних ареалів, прибережні захисні смуги, санітарно-захисні та інші охоронювані зони):**

– належність ділянки до території захисту традиційного характеру середовища та об'єктів культурної спадщини: територія державно історико-архітектурного заповідника «Стародавній Київ», археологічна охоронна зона, зона охоронюваного ландшафту (згідно з рішеннями виконкому Київської міської ради народних депутатів від 10.10.1988 № 976, 16.07.1979 № 920, розпорядженням Київської міської державної адміністрації від 17.05.2002 № 979), на території ландшафтної пам'ятки «Історичний ландшафт Київських гір і долини р.Дніпро»;

– **Історичні ареали міста:** Центральний історичний ареал (рішення

Київської міської ради від 28.03.2002 № 370/1804 "Про затвердже Генерального плану м. Києва та проекту планування його приміської зо на період до 2020 р.");

– **урахувати законні інтереси та вимоги власників аб користувачів земельних ділянок та будівель,** що оточують міс будівництва, згідно із ст. 5 Закону України "Про основи містобудування";

– при проектуванні виконати вимоги ДБН В.2.2-17:2006, проекто передбачити умови безперешкодного і зручного пересування МГН до будинку, в т.ч. транспортні та пішохідні переходи, що прилягають до ділянки проектування, обладнати тактильними засобами інформації;

– отримати згоду забудовника урочища Гончарі-Кожумяки ВАТ «Трест Київміськбуд-1 ім.Загороднього»;

– виконати детальне інженерне обстеження будівель, що прилягають до ділянки проектування, для врахування його результатів в проекті (виконується проектною установою, яка має відповідну ліцензію;

– розробити заходи щодо захисту прилеглих будинків від руйнації, забезпечення їх стійкості при будівництві.

6. **Мінімально допустимі відстані від об'єктів, які проектуються, до існуючих будинків та споруд:**

– визначити з урахуванням протипожежних, санітарних, побутових відступів від існуючих будинків та запроектованих споруд на суміжних територіях, вимог ДБН 360-92** (п. 3.13, табл. 1 дод. 3.1), ДБН В.1.1-7-2002 "Пожежна безпека об'єктів будівництва" (табл. 4).

7. **Охоронювані зони інженерних комунікацій:**

– створити та забезпечити умови вільного доступу для прокладання нових, реконструкції та експлуатації існуючих інженерних мереж та споруд, що знаходяться в межах зазначеної території;

– забезпечити безперебійне інженерне та транспортне обслуговування прилеглої забудови;

– виконати вибірку раніше запроектованих проектних рішень та мереж в Управлінні інженерно - транспортної інфраструктури міста;

– витримати охоронні зони згідно з вимогами ДБН 360-92** від запроектованих інженерних комунікацій або тих, що не підлягають перенесенню;

– отримати необхідні технічні умови на приєднання об'єкту до міських інженерних мереж;

– проектні рішення та виконавчі креслення надати в управління інженерно-транспортної інфраструктури міста для реєстрації в містобудівному кадастрі, для поновлення топографо-геодезичних матеріалів

(відповідно до Постанови Кабінету Міністрів № 1146 від 20.07.2000 (п. п. 17, 18) та для врахування в подальшій роботі, як раніше запроектовані мережі.

8. Вимоги до необхідності проведення інженерних вишукувань згідно з державними будівельними нормами ДБН А.2.1-1-2008 "Інженерні вишукування для будівництва":

– інженерно-геологічні вишукування в процесі будівництва виконати відповідно до ДБН А.2.1-1-2008, норм чинного законодавства, нормативних актів, які регулюють діяльність у відповідних сферах та на конкретній території, з дотриманням вимог цивільного захисту у сфері техногенної безпеки, охорони праці та навколишнього середовища;

– забезпечити виконання вимог щодо захисту ділянки і споруд від зсувів згідно з технічними умовами та вимогами ПрАТ "Спеціального управління протизсувних підземних робіт" (СУППРу);

9. Вимоги щодо благоустрою (в тому числі щодо відновлення благоустрою):

– виконати комплексний благоустрій та впорядкування прилеглої території;

– передбачити зовнішнє художнє освітлення об'єкта та освітлення прилеглої території;

– знесення зелених насаджень здійснювати відповідно до постанови Кабінету Міністрів України від 01.08.2006 № 1045 "Про затвердження Порядку видалення дерев, кущів, газонів і квітників у населених пунктах України" та розпорядження Київської міської державної адміністрації від 27.06.2007 № 811 "Про затвердження Порядку видалення зелених насаджень на території міста Києва";

– передбачити організацію майданчиків: місць відпочинку дорослих та дітей, господарського, спортивного та інших, відповідно до табл. 3.2 п. 3.16 ДБН 360-92**;

– розробити план благоустрою та озеленення з врахуванням функціонального призначення, особливостей об'єкта і території, їх архітектурно-містобудівної значимості, фактичного стану існуючих зелених насаджень і ландшафту, передбачивши додаткову посадку дерев і кущів, а також влаштування квітників і газонів.

10. Забезпечення умов транспортно-пішохідного зв'язку:

– в складі проекту врахувати існуючу транспортно-пішохідну схему та розробити транспортно - пішохідну схему для об'єкта будівництва;

– влаштувати зручний та безпечний заїзд згідно з технічними умовами Управління ДАІ ГУ МВС України в м. Києві та вимог ДБН 360-92**;

– транспортно-пішохідну схему об'єкта узгодити з Управлінням ДАІ ГУ МВС в м.Києві;

– застосувати для покриття проїздів, під'їздів, майданчиків – тверде покриття;

– відповідно до Постанови Кабінету Міністрів України від 29.07.2009 № 784 розробити заходи щодо створення безперешкодного життєвого середовища для осіб з обмеженими фізичними можливостями та інших маломобільних груп населення;

– передбачити вільні зони для під'їзду автомобілів швидкої медичної допомоги, пожежної, рятувальної, аварійно-відновлювальної техніки;

– проектом передбачити умови для безперешкодного і зручного пересування МГН по ділянці будинку, систему засобів орієнтації людей з вадами зору проектом передбачити на всіх шляхах руху;

– тактильні засоби, що виконують попереджувальну функцію на покритті пішохідних шляхів на ділянці проектом передбачити в повному обсязі.

11. Вимоги щодо забезпечення необхідною кількістю місць зберігання автотранспорту:

– передбачити влаштування окремих стоянок для автомобілів інвалідів;

– передбачити гостьові автостоянки та місця відстою велосипедів зі спеціальним обладнанням згідно з нормативами за межами червоних ліній оточуючих вулиць в межах відводу;

– розрахункову кількість машино-місць визначити відповідно до ДБН 360-92** (п. 7.51 табл. 7.6).

12. Вимоги щодо охорони культурної спадщини:

– врахувати вимоги Законів України "Про охорону культурної спадщини" «Про охорону археологічної спадщини», рішення виконкому Київської міської Ради народних депутатів від 16.07.1979 № 920, розпорядження Київської міської державної адміністрації від 17.05.2002 № 979, ДБН Б.2.2-2008;

– при проектуванні врахувати постанову Кабінету Міністрів України від 13.03.2002 № 318, розпорядження Київської міської державної адміністрації від 12.05.2006 № 817, рішення виконкому Київської міської Ради народних депутатів від 16.07.1979 № 920, розпорядження Київської міської державної адміністрації від 17.05.2002 № 979;

– виконати вимоги ст. 20 Закону України "Про регулювання містобудівної діяльності" від 17.02.2011 № 3038-VI;

– виконати вимоги та умови відповідного спеціально

уповноваженого органу охорони культурної спадщини;

– погодити та затвердити історико-містобудівне обґрунтування розроблене ДП «Всеукраїнський науково-дослідний центр архітектурно спадщини» згідно з постановою Кабінету Міністрів України від 13.03.2002 № 318 та відповідно до Порядку розроблення історико-містобудівних обґрунтувань, затвердженого Наказом Державної служби з питань національної культурної спадщини від 10.01.2011 №2;

– проектну документацію узгодити з органами уповноваженими у сфері охорони культурної спадщини, Інститутом археології НАН України, Українським товариством охорони пам'яток історії і культури (УТОПІК).

Проектування вести відповідно до чинних керівних архітектурно-містобудівних документів, вимог Державних будівельних норм України 360-92** "Містобудування. Планування і забудова міських і сільських поселень", ДБН В.2.2-15-2005 "Житлові будинки. Основні положення"; ДБН А.2.2-3-2012 "Склад та зміст проектної документації на будівництво", ДБН В.1.2-12-2008 "Будівництво в умовах ущільненої забудови. Вимоги безпеки", ДСП 173-96 "Державні санітарні правила планування і забудови населених пунктів", ДБН В.2.2-17:2006 "Доступність будинків і споруд для мало мобільних груп населення", ДБН В.2.2-9-09 "Громадські будинки та споруди", ДБН В.1.1.7-2002 "Пожежна безпека" та інших нормативних документів, ДБН В.2.2-25:2009 «Підприємства харчування (Заклади ресторанного господарства», ДБН В.2.3-15:2007 «Споруди транспорту. Автостоянки і гаражі для легкових автомобілів».

До реєстрації декларації про початок виконання будівельних робіт або видачі дозволу на виконання будівельних робіт необхідно подати затверджену проектну документацію до Київголовархітектури для реєстрації в містобудівному кадастрі (при відповідності містобудівній документації та вихідним даним).

Термін дії містобудівних умов і обмежень забудови земельної ділянки: до завершення будівництва житлового будинку з об'єктами соціально-культурного призначення та підземним паркінгом.

Начальник

С. А. Целовальник

Прошито, пронумеровано та
окріплено печаткою
4

ДЕРЖАВНА АРХІТЕКТУРНО-БУДІВЕЛЬНА ІНСПЕКЦІЯ УКРАЇНИ

ДЕПАРТАМЕНТ ДЕРЖАВНОЇ АРХІТЕКТУРНО-БУДІВЕЛЬНОЇ ІНСПЕКЦІЇ У МІСТІ КИЄВІ

бульв. Лесі Українки, 26, м. Київ, 01133, Тел/факс 284-55-56, E-mail: kiev@dabi.gov.ua web: http:// www.dabi.gov.ua

16.01.2018 № 10/26-6/1601/10 на № 243 від 22.12.2017

Дядюк Олександр Володимирович

Департамент Державної архітектурно-будівельної інспекції у місті Києві (далі – Департамент) в межах повноважень розглянув Ваш запит на отримання публічної інформації, який надійшов листом від 27.12.2017 № 073-12100 Департаменту з питань державного архітектурно-будівельного контролю міста Києва виконавчого органу Київської міської ради (КМДА), щодо об'єкту будівництва на Вознесенському узвозі, 28-30 у Подільському районі м. Києва та повідомляє.

Згідно даних єдиного реєстру документів, що дають право на виконання підготовчих та будівельних робіт і засвідчують прийняття в експлуатацію закінчених будівництвом об'єктів, відомостей про повернення на доопрацювання, відмову у видачі, скасування та анулювання зазначених документів, Державна архітектурно-будівельна інспекція України замовнику будівництва – Київському учбово-виробничому підприємству № 3 (КУВП №3) Українського товариства сліпих (УТОС) видала дозвіл на виконання будівельних робіт № ІУ 115143640678 «Будівництво житлового будинку з об'єктами соціально-культурного призначення та підземним паркінгом на вул. Вознесенській узвіз, 28-30 у Подільському районі м. Києва».

Також повідомляємо, що дозвіл на виконання будівельних робіт виготовляється в одному примірнику та видається виключно замовнику будівництва. Враховуючи викладене, Департамент позбавлений можливості надати Вам копію вищезазначеного дозволу на виконання будівельних робіт.

Надаємо у додатках копію запитуваного експертного звіту.

Додатки на 3 арк.

Заступник директора **Т.П. Полупана**

Іваніцький С.І.
284-55-56

Міністерство регіонального розвитку, будівництва та житлово-комунального господарства України

ДЕРЖАВНЕ ПІДПРИЄМСТВО
"СПЕЦІАЛІЗОВАНА ДЕРЖАВНА ЕКСПЕРТНА ОРГАНІЗАЦІЯ - ЦЕНТРАЛЬНА СЛУЖБА УКРАЇНСЬКОЇ ДЕРЖАВНОЇ БУДІВЕЛЬНОЇ ЕКСПЕРТИЗИ"
ДП "УКРДЕРЖБУДЕКСПЕРТИЗА"

01133, Україна, м. Київ, бульвар Лесі Українки, 26 тел./факс +38 (044) 281-60-57, тел. +38(044) 285-23-70
www.ukrbudex.org.ua e-mail: centr@ukrbudex.org.ua

ЗАТВЕРДЖУЮ:
Директор
ДП "Укрдержбудекспертиза"
В.Ф. АМПІЛОГОВ
_____ 2014 р.

місто Київ
№ 16-0821-13

ЕКСПЕРТНИЙ ЗВІТ

щодо розгляду проектної документації
за проектом
«Будівництво житлового будинку з об'єктами соціально-культурного призначення та підземним паркінгом по вул. Вознесенській узвіз, 28-30, в Подільському районі м. Києва»

Категорія складності об'єкта будівництва - V (п'ята)

Замовник будівництва - Київське учбово-виробниче підприємство №3 (УВПОЗ)

Генеральний проектувальник - ТОВ «Акрополіс»
(відповідальний виконавець окремих видів робіт (послуг), пов'язаних з утворенням об'єктів архітектури: ГІП Стьопічев О.М., кваліфікаційний сертифікат серії АР №003240 від 12.09.2012р. на інженерно-будівельне проектування у частині забезпечення механічного опору та стійкості)

За результатами розгляду проектної документації і зняття зауважень встановлено, що зазначена документація розроблена відповідно до вихідних даних на проектування з дотриманням вимог до міцності, надійності та довговічності об'єкта будівництва, його експлуатаційної безпеки та інженерного забезпечення, у тому числі щодо доступності осіб з обмеженими фізичними можливостями та інших маломобільних груп населення, санітарного і епідеміологічного благополуччя населення, охорони праці, екології, пожежної безпеки, енергозбереження, і може бути затверджена в установленому порядку з такими технічними показниками:

Показник	Од. виміру	Кількість
Характер будівництва	нове будівництво	
Площа ділянки	га	0,5691
Площа забудови	$м^2$	2611,20
Поверховість	поверх	8; 10
Ступінь вогнестійкості будівлі		I
Площа житлового будинку	$м^2$	27089,10
Корисна площа вбудовано-прибудованих приміщень, у т.ч.: - кафе - офіси - фітнес-центр - експлуатаційна контора	$м^2$	3251,20 392,60 1131,30 1671,0 56,30
Площа квартир в будинку		11497,0
Площа літніх приміщень		455,90
Загальна кількість квартир, у т.ч.: - однокімнатних - двокімнатних - трьохкімнатних - п'ятикімнатних	квартира	180 112 39 28 1
Корисна площа паркінгу	$м^2$	5095,0
Кількість машино-місць в паркінгу	маш/місць	99
Загальний будівельний об'єм, у т.ч.: - вище відм. 0.000 - нижче відм. 0.000	$м^3$	123034,75 79272,25 43762,50
Кількість створених робочих місць	місце	104
Тривалість будівництва	місяців	33
Річна потреба у воді	тис.$м^3$	83 661,0
Річна потреба у теплової енергії	Гкал	5901
Річна потреба в електроенергії	тис.кВт·годин	1933,0
Річна потреба в газі	млн.$м^3$	1,038

Обов'язковий додаток до експертного звіту на 22-х аркушах.

Директор філії
ДП «Укрдержбудекспертиза»
в Одеській області — В.І. Шандрик

Заступник директора — М.А. Шадріна

Головний експерт проекту
(у т.ч. по розділу КБ) — С.Ю. Снігур
КС АЕ № 000160

Серія ДП № 251939

Відповідальні експерти проекту:

- по розділам ГП. АР. ТХ	М.П. Оленіна *КС АЕ № 002965*
- начальник відділу експертів інженерного забезпечення, у т.ч. експерт електротехнічного розділу та охорони праці в розділі	Н.А. Петрова *КС АЕ №000133*
- по розділу теплопостачання і газопостачання	Т.Є. Ліпкан *КС АЕ №002962*
- начальник відділу суміжних експертиз, у т.ч. експерт з безпеки експлуатації	В.І. Гайдаржи *КС АЕ №000039*
- з екологічної безпеки	С.В. Коваль *КС АЕ №000085*
- по санітарному і епідеміологічному благополуччю населення	О.В. Сосницька *КС АЕ №000163*
- з пожежної безпеки	В.И. Гуліка *КС АЕ №000055*
- з енергозбереження	В.Н. Петруненко *КС АЕ №000135*

Голові Постійної комісії Київської міської ради з питань містобудування, архітектури та землекористування
Міщенку О. Г.
01044, м. Київ, вул. Хрещатик, 36

Дядюка Олександр Володимирович
[redacted]
тел. [redacted]

Щодо порушення містобудівного законодавства при забудові території архітектурного заповідника
(додатково до листа від 14.02.2018)

Вих №42
від 26.02.18

Шановний Олександре Григоровичу!

23.02.2018 року я звернувся до Вас з приводу порушення містобудівного законодавства при будівництві житлового комплексу по вул.. Вознесенський узвіз, 28-30, що знаходиться на території архітектурного заповідника.

Сьогодні, я отримав відповідь Міністерства культури, що вони не погоджували історико-містобудівне обґрунтування на забудову даної ділянки на території архітектурного заповідника, не давали дозволи на земляні чи будь які інші роботи – які є обов'язковими, при здійсненні містобудівної діяльності в зонах регульованої забудови.

Отриманий лист Міністерства культури додатково підтверджує незаконність здійснюваного по вул.. Вознесенський узвіз, 28-30 будівництва і підтверджує невідкладну необхідність розглянути це питання на засіданні комісії.

Враховуючи вищезазначене, прошу Вас, прискорити включення даного питання до порядку денного найближчого засідання комісії та невідкладно розглянути його.

Додатки:
1. Копія листа Міністерства культури України від 23.02.2018 року № 232/10/55-18

26 лютого 2018 року

Дядюк О. В

Київська міська рада
26.02.2018 № 08/Д-978

МІНІСТЕРСТВО КУЛЬТУРИ УКРАЇНИ

вул. І. Франка, 19, м. Київ, 01601
телефон 235-23-78 факс 235-32-57
E-mail: info@mincult.gov.ua

_____№_____

На № 23.02.2018 ——— 232/10/55-18

Гр. Дядюк О.В.

Щодо надання інформації

Міністерство культури України розглянуло запит гр. Дядюк О.В. (вхідний реєстраційний № Д-149 від 14.02.2018) стосовно надання інформації щодо земельної ділянки за адресою: Вознесенський узвіз, 28-30 у Подільському районі міста Києва, і, діючи в межах повноважень, визначених Положенням про Міністерство культури України, затвердженим постановою Кабінету Міністрів України від 03.09.2014 № 495, повідомляє наступне.

За результатами перевірки електронної бази даних документообігу Міністерства культури України встановлено, що станом на момент підготовки даного листа погоджень історико-містобудівних обґрунтувань, проектів будівництва, реконструкцій, дозволів на виконання робіт за вказаною адресою Міністерством не надавалось.

Державний секретар **Р.В.Карандєєв**

Ластовка
(044) 279-46-76

ДОВІРЕНІСТЬ

Місто Київ, п'ятнадцятого листопада дві тисячі сімнадцятого року

Я, **Дядюк Олександр Володимирович,** [redacted] народження, паспорт [redacted] виданий [redacted] зареєстрований за адресою: [redacted] страційний номер облікової картки платника податків [redacted] за попередньо досягнутою домовленістю з представником цією довіреністю,

уповноважую:

Кузьменка Сергія Анатолійовича, [redacted] народження, що зареєстрований за адресою: [redacted] яким я попередньо в усній формі уклав договір доручення на здійснення повноважень, зазначених нижче, а саме:

представляти мої інтереси в усіх без винятку підприємствах, установах і організаціях будь-якої форми власності та галузевої належності, в тому числі в органах внутрішніх справ, в органах Управління безпеки дорожнього руху, Національній поліції України, в Державній казначейській службі України, державній податковій адміністрації та районній податковій інспекції, страхових компаніях, житлово-експлуатаційних конторах, БТІ, відповідних реєстраційних органах, Міністерстві юстиції України та його структурних підрозділах, органах опіки та піклування, службі у справах дітей, соціальній службі захисту прав сім'ї, дітей та молоді, в Державній реєстраційні службі, у відділеннях Українського державного підприємства поштового зв'язку «Укрпошта», органах нотаріату, податкових та митних органах, Державній фіскальній службі України, Державній міграційній службі України, в органах прокуратури, дізнання та слідства, органах виконавчої влади (сільських радах, місцевих, районних адміністраціях), Державній виконавчій службі України, банківських та інших кредитних установах, а також в усіх судах, передбачених Законом України «Про судоустрій України і статус суддів», в тому числі у Верховному Суді України, Вищому адміністративному суді України, Вищому господарському суді України, Вищому спеціалізованому суді України з розгляду цивільних справ, та кримінальних справ з усіма правами, які надані законом позивачу, відповідачу, третій особі, боржнику, стягувачу, підозрюваному, обвинуваченому, підсудному та потерпілому, в тому числі з правом пред'явлення позову, повної чи часткової відмови від позовних вимог в будь-який час до закінчення судового розгляду, подання заперечень проти позову, визнання повністю або частково позову, зміни підстав або предмета позову, уточнення позовних вимог, збільшення або зменшення розміру позовних вимог, подання зустрічного позову, укладення мирової угоди, з правом оскарження рішень в апеляційних та касаційних інстанціях, вироків, ухвал, постанов суду, постанов слідчих органів, отримання та пред'явлення виконавчого листа, наказу до виконання, а також в усіх інших державних органах з усіх без винятку питань, що мене стосуватимуться, **без права розпорядження належним мені майном.**

За цією довіреністю представник, крім повноважень, перерахованих вище, також має право: подавати від мого імені заяви, клопотання, як письмові так і усні, що стосуються виконання повноважень, обґрунтовувати викладені в них прохання і побажання, та інші необхідні документи, в тому числі позовні заяви, скарги; розписуватися за мене на всіх без винятку документах, які видаються, подаються, складаються, оформлюються у зв'язку з цією довіреністю; знати дату, час та місце судового розгляду, брати участь у судових засіданнях; знати про всі судові рішення, які ухвалюватимуться у справах та стосуватимуться моїх інтересів; знайомитися з матеріалами справи, в тому числі і судової, робити з них витяги, знімати копії з документів, долучених до справи, документів, які знаходяться в провадженні органів прокуратури, слідства, дізнання, одержувати копії рішень, ухвал; подавати докази, брати участь у дослідженні доказів, задавати питання іншим особам, які беруть участь у справі, а також свідкам, експертам, спеціалістам, заявляти клопотання та відводи, давати усні та письмові пояснення, подавати свої доводи та заперечення, міркування судові та іншим особам щодо питань, які виникають під час судового розгляду; користуватися правовою

НМТ 825046

Увага! Бланк містить багатоступеневий захист від підроблення.

МІНІСТЕРСТВО ЮСТИЦІЇ УКРАЇНИ

допомогою; знайомитися з журналом судового засідання, знімати з нього копії та подавати письмові зауваження з приводу його неправильності чи неповноти, прослуховувати запис фіксування судового засідання технічними засобами, робити з нього копії, подавати письмові зауваження з приводу його неправильності чи неповноти; оскаржувати рішення, ухвали, постанови суду, брати участь у судовому провадженні щодо способів та їх змін виконання винесених судових рішень та ухвал; знайомитися з матеріалами виконавчого провадження, оскаржувати дії (бездіяльність) державного виконавця, отримувати дублікати виконавчих документів, порушувати питання про поновлення строку пред'явлення виконавчого документа до виконання, оспорювати належність майна і його оцінку, подавати письмові заперечення проти розрахунку державного виконавця щодо розподілу коштів між стягувачами та користуватися іншими процесуальними правами, встановленими законом; вести переговори, наводити свої доводи і міркування з усіх питань, що виникатимуть у ході реалізації довіреності, які передбачені законодавством; одержувати будь-які довідки, технічну документацію, рішення компетентних органів та/чи інші документи, які випливають із цієї довіреності та/чи пов'язані із нею, в тому числі дозволи, узгодження, акти, Свідоцтва, витяги з Єдиних Державних реєстрів України тощо; подавати на реалізацію документи, видані та/чи оформлені на моє ім'я (для мене) за цією довіреністю; здійснювати від мого імені оплату наданих послуг та/чи сплачувати державне мито, судові витрати або інші необхідні платежі; отримувати у відділеннях Українського державного підприємства поштового зв'язку «Укрпошта» належну мені поштову кореспонденцію, вчиняти інші дії, передбачені чинним законодавством України для такого роду уповноважень, та які на думку представника буде доцільним для правильного і ефективного виконання цієї довіреності.

Представник вправі до прийняття рішення по справі змінити підстави або предмет позову, збільшити або зменшити розмір позовних або кредиторських вимог.

Представник користується правом подання та підпису всіх документів, в тому числі ЗАЯВ, претензій, клопотань, апеляційних та касаційних скарг, відзиву на позовну заяву і до зустрічної позовної заяви, подачі виконавчого листа до стягнення, а також усіх документів, необхідних для виконання наданих йому повноважень.

Довіреність видана з **правом передоручення** повноважень іншим особам та зберігає чинність до **п'ятнадцятого листопада дві тисячі двадцятого року**, якщо не буде скасована раніше цього терміну у встановленому для цього порядку чи припинена з інших підстав, передбачених цивільним законодавством України.

Зміст ст. ст. 203, 213, 214, 244, 245, 247-250, 1000 Цивільного кодексу України, ст. ст. 27 та 44 Цивільного процесуального кодексу України, в тому числі про те, що представник вправі вчиняти від імені довірителя усі процесуальні дії, нотаріусом мені роз'яснено.

Зміст довіреності мені зрозумілий і відповідає моїй волі.

ПІДПИС: Дядюк О.В.

Місто Київ, Україна п'ятнадцятого листопада дві тисячі сімнадцятого року.

Ця довіреність посвідчена мною, Стрельченко О.В., приватним нотаріусом Київського міського нотаріального округу. Довіреність підписана Дядюком Олександром Володимировичем у моїй присутності. Особу його встановлено, дієздатність перевірено.

Зареєстровано в реєстрі за № 7342

Стягнуто плату згідно ст. 31 Закону України „Про нотаріат".

ПРИВАТНИЙ НОТАРІУС

Стрельченко Олена Володимирівна

П.24.2

Заступнику міського голови-
секретарю Київради
Прокопиву В.В.
Гуренка О.В.
[redacted]

Заява

Прошу Вас прийняти мене на особистому прийомі по питанню виконання Київською міською радою рішення Окружного адміністративного суду міста Києва № 826/3163/16 від 12.04.2018 року щодо виділення мені земельної ділянки як учасникові АТО.

Звернулася до Вас повторно, оскільки попередня моя заява з проханням особистого прийому була перенаправлена Вами на переопрацювання до Департаменту земельних ресурсів (а саме Вишнуцеу О.Г., який в свою чергу перенаправив заяву Іванченку Э.М., який на особистому прийомі щодо реалізації рішення суду мені не подав, посилаючись на те, що зазначене питання не входить до його компетенції).

Враховуючи все вищезазначене наполегливо прошу Вас прийняти мене на особистому прийомі з метою обговорення варіантів реалізації рішення суду.

Копію рішення суду додаю.

О.В. Гуренко

17.05.2018.

Київська міська рада
17.05.2018 № 08/Т-2459

ОКРУЖНИЙ АДМІНІСТРАТИВНИЙ СУД міста КИЄВА

01051, м. Київ, вул. Болбочана Петра 8, корпус 1

РІШЕННЯ

ІМЕНЕМ УКРАЇНИ

м. Київ

12 квітня 2018 року **№ 826/3163/16**

Окружний адміністративний суд міста Києва у складі головуючого судді Каракашьяна С.К., розглянувши в порядку письмового провадження адміністративну справу

за позовом Гуренка Олексія Вікторовича
до Київської міської ради
про визнання бездіяльності протиправною та зобов'язання вчинити дії,

ВСТАНОВИВ:

До Окружного адміністративного суду міста Києва звернувся Гуренка Олексія Вікторовича з позовом до Київської міської ради, в якому просить:

- визнати протиправною бездіяльність Київської міської ради щодо порушення порядку розгляду заяви Гуренка О.В. від 19.10.2015 про надання безоплатно у власність земельної ділянки для будівництва і обслуговування будинку, господарських будівель і споруд у м. Києві;

- зобов'язати Київську міську раду винести на найближчому пленарному засіданні сесії і розглянути заяву Гуренка О.В. від 19.10.2015 про відведення земельної ділянки для будівництва і обслуговування жилого будинку, господарських будівель і споруд у м.Києві та передання йому у власність земельної ділянки у порядку і в строки, встановлені чинним законодавством, та за результатами розгляду клопотання надати дозвіл на розроблення проекту землеустрою щодо відведення земельної ділянки, або надати мотивовану відмову у його наданні.

В обгрунтування позовних вимог зазначено, що позивач є учасником антитерористичної операції. На заяву про надання йому, як учаснику антитерористичної операції, дозволу на розробку проекту землеустрою щодо відведення земельної ділянки, отримав лист виконавчого органу Київської міської ради (Київської міської державної адміністрації), що не є ані відмовою у задоволенні, ані задоволенням його заяви.

Відповідач - Київська міська рада - надіслав до суду пояснення по справі, за змістом яких не висловив позиції щодо відмови у позові чи задоволенні позовних вимог, повідомивши суд про те, що розгляд клопотання було передано на розгляд виконавчого органу Київської міської ради (Київської міської державної адміністрації) на виконання доручення заступника міського голови – секретаря Київради.

Також відповідачем заявлено клопотання про розгляд справи без його участі.

Розглянувши подані сторонами документи і матеріали, всебічно і повно з'ясувавши всі фактичні обставини, на яких ґрунтується позов та заперечення, об'єктивно оцінивши докази, які мають юридичне значення для розгляду справи і вирішення спору по суті, суд

ВСТАНОВИВ:

Як вбачається з матеріалів справи, позивач згідно довідки №382 від 16.10.2015р. безпосередньо брав участь в антитерористичній операції (а.с.9).

19.10.2015 позивач звернувся до Київської міської ради з заявою про надання йому, як учаснику антитерористичної операції, дозволу на розробку проекту землеустрою щодо відведення земельної ділянки у м. Києві та передати у власність зазначену земельну ділянку (а. с. 11).

До заяви позивачем додано копії ідентифікаційного номеру, паспорта, документа, що засвідчує участь в АТО.

Вказану заяву отримано відповідачем – Київською міською радою 19.10.2015 та зареєстровано за вх. № 08/Г-10016.

*316*4450308*1*2*

прийняття рішення про надання чи відмову у наданні дозволу, а прийняття такого рішення є обов'язком відповідача.

При цьому відповідачем жодних доказів розгляду заяви позивача не надано, у зв'язку з чим, керуючись вимогами ст.ст. 2, 5 – 11, 19, 72 – 77, 90, 139, 241 – 246, 250, 255 Кодексу адміністративного судочинства України, Окружний адміністративний суд міста Києва, -

ВИРІШИВ:

1.Позов Гуренка Олексія Вікторовича задовольнити повністю.

2. Визнати протиправною бездіяльність Київської міської ради щодо порушення порядку розгляду заяви Гуренка О.В. від 19.10.2015 про надання безоплатно у власність земельної ділянки для будівництва і обслуговування будинку, господарських будівель і споруд у м. Києві.

3. Зобов'язати Київську міську раду (ЄДРПОУ 22883141) винести на найближче пленарне засідання сесії і розглянути заяву Гуренка О.В. (ідент. код 3067004776) від 19.10.2015, зареєстровану за вх. № 08/Г-10016 про відведення земельної ділянки для будівництва і обслуговування жилого будинку, господарських будівель і споруд у м.Києві та передання йому у власність земельної ділянки у порядку і в строки, встановлені чинним законодавством, та за результатами розгляду клопотання надати дозвіл на розроблення проекту землеустрою щодо відведення земельної ділянки, або надати мотивовану відмову у його наданні.

Рішення суду набирає законної сили в строк і порядку, передбачені статтею 255 Кодексу адміністративного судочинства України. Рішення суду може бути оскаржено за правилами, встановленими ст. ст. 293, 295 - 297 КАС України.

Суддя **С.К. Каракашьян**

З ОРИГІНАЛУ ВІРНО

Суддя
Каракашьян С.К.

*316*4450308*1*2*

Заступник міського голови - секретар
Київської міської ради

За результатами особистого прийому 22.05.2018

Міщенку О.Г.

Прошу розглянути питання порушені у зверненні від 02.05.2018 № ОП/Г-7775 гр. Гуренко О.В. на найближчому засідання постійної комісії та запросити заявника.

Долгополовій Ю.М.

В.ПРОКОПІВ

22 травня 2018 р.
№ 08/Г-2459