19.9. Розгляд кадастрових справ ***(продаж земельних ділянок або права оренди на них на земельних торгах (аукціон):***

		Голосіївський район
1.	Є-1476 **ПР-15561**	Про продаж права оренди на земельну ділянку на земельних торгах (аукціоні) вул. Лютнева в оренду на 5 років стартовий розмір річної орендної плати у розмірі 3 (трьох) відсотків від грошової оцінки земельної ділянки площа 0,1689 га для влаштування, експлуатації та обслуговування відкритої автостоянки **(доручення заступника міського голови – секретаря Київської міської ради від 20.02.2018 №08/231-642/ПР)** *Проект рішення відхилено постійною комісією Київської міської ради з питань транспорту, зв'язку та реклами, оскільки відповідно до п. 3 рішення Київської міської ради №930/1591 від 26.06.2007 «Про вдосконалення паркування автотранспорту в м. Києві» комунальне підприємство виконавчого органу Київської міської ради (Київської міської державної адміністрації) «Київтранспарксервіс» визначено єдиним оператором з паркування транспортних засобів та рекомендували КП «Київтранспарксервіс» розглянути можливість взяти зазначену земельну ділянку на облік для укладення відповідних договорів з надання послуг паркування (витяг від 13.04.2018 №08/289-104 з протоколу засідання цієї комісії №4/51 від 21.03.2018).*
2.	Є-1492 **ПР-16018**	Про визначення переліку земельних ділянок для опрацювання можливості продажу їх (або права оренди на них) на земельних торгах 1. просп. Миколи Бажана (біля станції метро «Осокорки», парна сторона) - площа 0,49 га; для будівництва, експлуатації та обслуговування автозаправної станції, автомийки; 2. набережна Дніпровська, 15 - площа 2 га; для будівництва, експлуатації та обслуговування громадського центру з благоустроєм прилеглої території; 3. вул. Панельна, 2-а площею 0,13 га; для будівництва, експлуатації та обслуговування комплексу торговельного призначення з закладами громадського харчування; 4. просп. Василя Порика, 17-б - площа 0,31 га; для будівництва і обслуговування багатоквартирного житлового буднку; 5. просп. Перемоги, 67-а - площа 0,12 га; для будівництва, експлуатації та обслуговування адміністративно-офісного комплексу; 6. вул. Сім'ї Стешенків, 3 - площа 0,11 га; для будівництва, експлуатації та обслуговування багаторівневого паркінгу з об'єктами автосервісу; 7. вул. Сім'ї Стешенків, 3-а - площа 0,21 га; для будівництва, експлуатації та обслуговування багаторівневого паркінгу; 8. вул. Чорнобильська, 9-б, 11-б - площа 0,79 га; для будівництва, експлуатації та обслуговування спортивного комплексу;

		9. вул. Мельникова, 95 - площа 0,79 га; для будівництва, експлуатації та обслуговування адміністративних будівель; 10. вул. Мельникова, 95-а - площа 0,14 га; для влаштування, експлуатації та обслуговування відкритої автостоянки. **(доручення заступника міського голови – секретаря Київської міської ради від 12.04.2018 №08/231-1217/ПР)**
	Деснянський район	
3.	Є-1386 **ПР-16000**	Про продаж права оренди на земельну ділянку на земельних торгах (аукціоні) вул. Мілютенка, 19-а в оренду на 20 років стартовий розмір річної орендної плати у розмірі 5 (п'яти) відсотків від грошової оцінки земельної ділянки площа 0,3855 га для будівництва, експлуатації та обслуговування багатоповерхового паркінгу із об'єктами торговельно-офісного призначення **(доручення заступника міського голови – секретаря Київської міської ради від 11.04.2018 №08/231-1197/ПР)**
	Оболонський район	
4.	Є-1486 **ПР-16001**	Про продаж права оренди на земельну ділянку на земельних торгах (аукціоні) на розподільчій смузі просп. Оболонського в оренду на 5 років стартовий розмір річної орендної плати у розмірі 3 (трьох) відсотків від грошової оцінки земельної ділянки площа 0,1424 га для здійснення комерційної діяльності з влаштуванням відкритої автостоянки без права капітальної забудови **(доручення заступника міського голови – секретаря Київської міської ради від 12.04.2018 №08/231-1230/ПР)** *Проект рішення паралельно опрацьовується постійною комісією Київської міської ради з питань транспорту, зв`язку та реклами.*
	Солом`янський район	
5.	Є-1477 **ПР-15588**	Про продаж права оренди на земельну ділянку на земельних торгах (аукціоні) вул. Кудряшова, 16 в оренду на 20 років стартовий розмір річної орендної плати у розмірі 3 (трьох) відсотків від грошової оцінки земельної ділянки площа 0,6400 га для будівництва, експлуатації та обслуговування підземного паркінгу з влаштуванням благоустрою на покрівлі **(доручення заступника міського голови – секретаря Київської міської ради від 01.03.2018 №08/231-727/ПР)**

		Проект рішення паралельно опрацьовується постійною комісією Київської міської ради з питань транспорту, зв`язку та реклами.
6.	Є-1489 **ПР-15994**	Про визначення переліку земельних ділянок для опрацювання можливості продажу їх (або права оренди на них) на земельних торгах 1. вул. Медова (діл. 1) - площа 0,19 га 2. вул. Медова (діл. 2) - площа 0,13 га для будівництва, експлуатації та обслуговування об'єкта дорожнього сервісу **(доручення заступника міського голови – секретаря Київської міської ради від 11.04.2018 №08/231-1191/ПР)**
Шевченківський район		
7.	Є-1493 **ПР-16002**	Громадянка Діденко Лариса Михайлівна вул. Тургенєвська, 55-а продаж земельних ділянок площа 0,0163 га *Вартість земельної ділянки 815 753,00 грн* площа 0,0116 га *Вартість земельної ділянки 580 536,00 грн* для експлуатації та обслуговування торговельно-адміністративного будинку **(доручення заступника міського голови – секретаря Київської міської ради від 12.04.2018 №08/231-1231/ПР)**

Голова комісії **О. Міщенко**

Секретар комісії **І. Картавий**

П.19.9.1

КИЇВСЬКА МІСЬКА РАДА

VIII СКЛИКАННЯ

Є-1446

ПОСТІЙНА КОМІСІЯ КИЇВСЬКОЇ МІСЬКОЇ РАДИ З ПИТАНЬ ТРАНСПОРТУ, ЗВ'ЯЗКУ ТА РЕКЛАМИ

01044, м. Київ, вул. Хрещатик, 36

тел./факс:(044)202-73-08

13.04.2018 № 08/289-104

Голові постійної комісії
Київської міської ради з питань
містобудування, архітектури
та землекористування
Міщенку О.Г.

Шановний Олександре Григоровичу!

Надаємо Вам для врахування Витяг з протоколу № 4/51 від 21 березня 2018 року засідання постійної комісії Київської міської ради з питань транспорту, зв'язку та реклами.

Склад комісії – 9 депутатів Київської міської ради

Присутні – 7 депутатів Київської міської ради, члени постійної комісії Київської міської ради з питань транспорту, зв'язку та реклами

Окопний О.Ю. – голова комісії;
Антоненко П.Д. – перший заступник голови;
Галайчук І.В. – заступник голови;
Задерейко А.І. – секретар комісії;
Майзель С.П. – член комісії;
Сагайдак І.В. – член комісії;
Харчук С.В. – член комісії.

Відсутні – 2 депутата Київської міської ради:

Борозенець М.І. – член комісії;
Мондриївський В.М. – член комісії.

Запрошені:

Андрєєв А. С. – депутат Київської міської ради;
Зозуля Ю. Г. – начальник Управління патрульної поліції у місті Києві;
Савенко В.М. – голова Миронівської районної державної адміністрації;
Пилипчук С.І. – в.о. голови Святошинської районної в місті Києві державної адміністрації;
Шпильовий І.Ф. – перший заступник директора Департаменту транспортної інфраструктури;
Густєлєв О. О. – генеральний директор КК «Київавтодор»;

Головченко С.Є. – заступник генерального директора КК «Київавтодор»;
Смирнов О. Г. – начальник Управління з питань реклами;
Шаров В.О. – заступник директора КП «Центр організації дорожнього руху»;
Івченко М.В. – начальник управління Департаменту інформаційно-комунікаційних технологій;
Євдокімов М.М. – начальник служби КП «Центр організації дорожнього руху»;
Охотніков О.К. – директор дирекції будівництва метрополітену;
Німас О. Я. – в.о. директора КП «Київтранспарксервіс»;
Лахматов С.Ю. – заступник директора Департаменту земельних ресурсів;
Аляб'єва Т.А. – начальник відділу КО «Інститут Генерального плану м. Києва»;
Данилюк Д.О. – начальник відділу Департаменту транспортної інфраструктури;
Козловський О.В. – представник територіальної громади м. Києва;
Білосвіт М.В. – голова ГО «Асоціація ветеранів м. Києва»;
Січкар В.С. – юрисконсульт Дирекції з експлуатації комплексу споруд центральних державних архівних установ України;
Доценко М.С. – представник ТОВ «Смарт-девелопмент»;
Аронець О.Р. – представник ініціативної групи мешканців мікрорайонів Біличі і Новобіличі Святошинського району м. Києва;
Мацарський А.М. – представник ініціативної групи мешканців мікрорайонів Біличі і Новобіличі Святошинського району м. Києва;
Музиченко В.П. – представник ініціативної групи мешканців мікрорайонів Біличі і Новобіличі Святошинського району м. Києва.

Порядок денний:

18. Про розгляд проекту рішення Київської міської ради «Про продаж права оренди на земельну ділянку на земельних торгах (аукціоні) для влаштування, експлуатації та обслуговування відкритої автостоянки на вул. Лютневій у Голосіївському районі м. Києва» (Є-1476) *доручення заступника міського голови – секретаря Київської міської ради від 20.02.2018 № 08/231-642/ПР.*

Розгляд (обговорення) питань порядку денного:

17. СЛУХАЛИ:

Окопного О.Ю. – головуючого на засіданні – голову комісії розгляд проекту рішення Київської міської ради «Про продаж права оренди на земельну ділянку на земельних торгах (аукціоні) для влаштування, експлуатації та обслуговування відкритої автостоянки на вул. Лютневій у Голосіївському районі м. Києва» (Є-1476) *доручення заступника міського голови – секретаря Київської міської ради від 20.02.2018 № 08/231-642/ПР.*

ВИСТУПИЛИ: С.Лахматов, П.Антоненко, О.Окопний.

УХВАЛИЛИ: відхилити проект рішення Київської міської ради «Про продаж права оренди на земельну ділянку на земельних торгах (аукціоні) для влаштування, експлуатації та обслуговування відкритої автостоянки на вул. Лютневій у Голосіївському районі м. Києва» (Є-1476) *доручення заступника міського голови – секретаря Київської міської ради від 20.02.2018 № 08/231-642/ПР* оскільки відповідно до п. 3 рішення Київської міської ради № 930/1591 від 26.06.2007 «Про вдосконалення паркування автотранспорту в м. Києві» комунальне підприємство виконавчого органу Київської міської ради (Київської міської державної адміністрації) «Київтранспарксервіс» визначено єдиним оператором з паркування транспортних засобів.

ГОЛОСУВАЛИ: «ЗА» - 6, «ПРОТИ» - 0, «УТРИМАЛОСЬ» - 1 *(П.Антоненко)* **«НЕ ГОЛОСУВАЛИ» - 0.**
Рішення прийнято.

УХВАЛИЛИ: рекомендувати КП «Київтранспарксервіс» розглянути можливість взяти зазначену земельну ділянку на облік для укладення відповідних договорів з надання послуг паркування.

ГОЛОСУВАЛИ: «ЗА» - 5, «ПРОТИ» - 0, «УТРИМАЛОСЬ» - 2 *(П.Антоненко, І.Сагайдак)* **«НЕ ГОЛОСУВАЛИ» - 0.**
Рішення прийнято.

З оригіналом згідно.

Голова комісії О.Окопний

Секретар комісії А.Задерейко

П.19.9.2

08/231-1217/ПР
12.04.2018

КИЇВСЬКА МІСЬКА РАДА

VI сесія VIII скликання

РІШЕННЯ

_____№_____

Про визначення переліку земельних ділянок для опрацювання можливості продажу їх (або права оренди на них) на земельних торгах
(справа № Є – 1492)

Київська міська рада
Департамент земельних ресурсів
Код земельної ділянки:

66:105:0012 90:325:0024
75:189:0022 91:083:0009
75:273:0057 91:083:0028
75:273:0058 91:193:0010
88:084:0106
90:106:0036

Проект рішення (екз.1)
ПР-16018
до справи
Є-1492

2 347015 060185

Відповідно до статей 9, 127, 134-136 Земельного кодексу України, пункту 34 частини першої статті 26 Закону України «Про місцеве самоврядування в Україні» та Закону України «Про внесення змін до деяких законодавчих актів України щодо розмежування земель державної та комунальної власності», з метою впорядкування земельних відносин Київська міська рада

ВИРІШИЛА:

1. Визначити перелік земельних ділянок для опрацювання можливості продажу їх (або права оренди на них) на земельних торгах, згідно з додатком до цього рішення.

2. Надати Департаменту земельних ресурсів виконавчого органу Київської міської ради (Київської міської державної адміністрації) дозвіл:

2.1. На опрацювання визначених в пункті 1 цього рішення земельних ділянок, які можуть бути виставлені на земельні торги.

2.2. На розроблення документації із землеустрою та іншої документації, передбаченої законодавством України, необхідної для підготовки визначених в пункті 1 цього рішення земельних ділянок до продажу на земельних торгах.

3. Департаменту земельних ресурсів виконавчого органу Київської міської ради (Київської міської державної адміністрації) вжити організаційних заходів, пов'язаних з підготовкою та проведенням земельних торгів з продажу земельних ділянок (або права оренди на них), визначених в пункті 1 цього рішення, відповідно до Земельного кодексу України.

4. Департаменту містобудування та архітектури виконавчого органу Київської міської ради (Київської міської державної адміністрації) при погодженні проектів землеустрою щодо відведення земельних ділянок забезпечити надання Департаменту земельних ресурсів виконавчого органу Київської міської ради (Київської міської державної адміністрації) містобудівних умов і обмежень забудови земельних ділянок, визначених в пункті 1 цього рішення.

5. Контроль за виконанням цього рішення покласти на постійну комісію Київської міської ради з питань містобудування, архітектури та землекористування.

Київський міський голова В.Кличко

ПОДАННЯ:

Заступник голови Київської міської державної адміністрації — О.Спасибко

Директор Департаменту земельних ресурсів виконавчого органу Київської міської ради (Київської міської державної адміністрації) — О.Поліщук

Начальник управління аналітично – правової роботи Департаменту земельних ресурсів виконавчого органу Київської міської ради (Київської міської державної адміністрації) — А.Гавриш

ПОГОДЖЕНО:

Постійна комісія Київської міської ради з питань містобудування, архітектури та землекористування

Голова — О. Міщенко

Секретар — І. Картавий

Начальник управління правового забезпечення діяльності Київської міської ради — В.Слончак

Додаток до рішення Київської міської ради
від «___»_____2018 р. №_____

Перелік земельних ділянок для опрацювання можливості продажу їх (або права оренди на них) на земельних торгах

№ п/п	Місце розташування (адреса) земельної ділянки	Вид права	Цільове призначення згідно Класифікатора видів цільового призначення земель (запропонований вид використання)	Орієнтовна площа земельної ділянки, га
Дарницький район				
1	просп. Миколи Бажана (біля станції метро "Осокорки", парна сторона)	власність, оренда	12.11 - для розміщення та експлуатації об'єктів дорожнього сервісу (для будівництва, експлуатації та обслуговування автозаправної станції, автомийки)	0,49
2	набережна Дніпровська, 15	власність, оренда	03.10 - для будівництва та обслуговування будівель ринкової інфраструктури (адміністративних будинків, офісних приміщень та інших будівель громадської забудови, які використовуються для здійснення підприємницької та іншої діяльності, пов'язаної з отриманням прибутку) (для будівництва, експлуатації та обслуговування громадського центру з благоустроєм прилеглої території)	2,00
Дніпровський район				
3	вул. Панельна, 2-а	власність, оренда	03.10 - для будівництва та обслуговування будівель ринкової інфраструктури (адміністративних будинків, офісних приміщень та інших будівель громадської забудови, які використовуються для здійснення підприємницької та іншої діяльності, пов'язаної з отриманням прибутку) (для будівництва, експлуатації та обслуговування комплексу торговельного призначення з закладами громадського харчування та аптекою)	0,13

№ п/п	Місце розташування (адреса) земельної ділянки	Вид права	Цільове призначення згідно Класифікатора видів цільового призначення земель (запропонований вид використання)	Орієнтовна площа земельної ділянки, га
Подільський район				
4	просп. Василя Порика, 17-б	власність, оренда	02.03 - для будівництва і обслуговування багатоквартирного житлового будинку (для будівництва і обслуговування багатоквартирного житлового будинку)	0,31
Святошинський район				
5	просп. Перемоги, 67-а	власність, оренда	03.10 - для будівництва та обслуговування будівель ринкової інфраструктури (адміністративних будинків, офісних приміщень та інших будівель громадської забудови, які використовуються для здійснення підприємницької та іншої діяльності, пов'язаної з отриманням прибутку) (для будівництва, експлуатації та обслуговування адміністративно-офісного комплексу)	0,12
6	вул. Сім'ї Стешенків, 3	власність, оренда	12.08 - для розміщення та експлуатації будівель і споруд додаткових транспортних послуг та допоміжних операцій (для будівництва, експлуатації та обслуговування багаторівневого паркінгу з об'єктом автосервісу)	0,11
7	вул. Сім'ї Стешенків, 3-а	власність, оренда	12.08 - для розміщення та експлуатації будівель і споруд додаткових транспортних послуг та допоміжних операцій (для будівництва, експлуатації та обслуговування багаторівневого паркінгу)	0,21
8	вул. Чорнобильська, 9-б, 11-б	власність, оренда	03.10 - для будівництва та обслуговування будівель ринкової інфраструктури (адміністративних будинків, офісних приміщень та інших будівель громадської забудови, які використовуються для здійснення підприємницької та іншої діяльності, пов'язаної з отриманням прибутку) (для будівництва, експлуатації та обслуговування спортивного комплексу)	0,79

№ п/п	Місце розташування (адреса) земельної ділянки	Вид права	Цільове призначення згідно Класифікатора видів цільового призначення земель (запропонований вид використання)	Орієнтовна площа земельної ділянки, га
Шевченківський район				
9	вул. Мельникова, 95	власність, оренда	03.10 - для будівництва та обслуговування будівель ринкової інфраструктури (адміністративних будинків, офісних приміщень та інших будівель громадської забудови, які використовуються для здійснення підприємницької та іншої діяльності, пов'язаної з отриманням прибутку) (для будівництва, експлуатації та обслуговування адміністративних будівель)	0,79
10	вул. Мельникова, 95-а	оренда	12.11 - для розміщення та експлуатації об'єктів дорожнього сервісу (для влаштування, експлуатації та обслуговування відкритої автостоянки)	0,14

Київський міський голова В.Кличко

Пояснювальна записка Є-1492

До проекту рішення Київської міської ради
«Про визначення переліку земельних ділянок для опрацювання можливості продажу їх (або права оренди на них) на земельних торгах»

1. Обґрунтування необхідності прийняття рішення.

Проект рішення пропонується для розгляду та прийняття з метою впорядкування земельних відносин та поповнення бюджету м. Києва.

2. Мета і завдання прийняття рішення.

Метою прийняття цього рішення є створення конкурентного середовища на ринку землі та поповнення бюджету. Оскільки одним із основних завдань цього рішення є поповнення міського бюджету, зазначені в рішенні земельні ділянки будуть реалізовані на земельних торгах.

3. Загальна характеристика та основні положення проекту рішення.

Проектом рішення передбачено визначення переліку земельних ділянок та надання дозволу на опрацювання земельних ділянок щодо можливості продажу їх або права оренди на них на земельних торгах.

Цільові призначення земельних ділянок визначені на підставі висновків Департаменту містобудування та архітектури та відповідають функціональному використанню території, визначеному детальними планами територій.

4. Стан нормативно-правової бази у даній сфері правового регулювання.

Матеріали до даного проекту рішення підготовлені Департаментом земельних ресурсів виконавчого органу Київської міської ради (Київської міської державної адміністрації) відповідно до статей 9, 127, 134-136 Земельного кодексу України, пункту 34 частини першої статті 26 Закону України "Про місцеве самоврядування в Україні" та Закону України „Про внесення змін до деяких законодавчих актів України щодо розмежування земель державної та комунальної власності".

5. Фінансово-економічне обґрунтування.

Для реалізації зазначеного рішення, а саме розробки проектів землеустрою щодо відведення земельних ділянок, підготовки землеоціночної документації, а також іншої документації, необхідної для прийняття рішення Київської міської ради про продаж земельних ділянок, зазначених у додатку до цього рішення, необхідно затратити близько 0,95 млн грн з міського бюджету.

Переможець аукціону відшкодовує організатору земельних торгів витрати на підготовку лота до продажу.

6. Прогноз соціально-економічних та інших наслідків прийняття рішення.

У разі реалізації зазначеного рішення, від продажу вказаних земельних ділянок очікувані надходження до бюджету можуть скласти понад 103,6 млн гривень.

Директор Департаменту
земельних ресурсів О.Поліщук

Заступник міського голови – секретар Київської міської ради

Міщенку О.Г.
Слончаку В.В.

Прошу розглянути проект рішення від 12.04.2018 №08/231- 1217/ПР в установленому порядку.

Пихтіній О.М.

Для контролю за проходженням та тиражування.

В.ПРОКОПІВ

"12" квітня 2018 року
№ 08/231 – 1217/ПР

08/231-1217/ПР
12.04.2018

ВИКОНАВЧИЙ ОРГАН КИЇВСЬКОЇ МІСЬКОЇ РАДИ
(КИЇВСЬКА МІСЬКА ДЕРЖАВНА АДМІНІСТРАЦІЯ)

ДЕПАРТАМЕНТ ЗЕМЕЛЬНИХ РЕСУРСІВ

вул. Хрещатик, 32-а, м. Київ, 01601, тел. (044) 279-58-72, ф. (044) 288-07-57,
КБУ" Контактний центр міста Києва"(044) 15-51, E-mail: dzr@kievcity.gov.ua Код ЄДРПОУ 26199097

12.04.2018 № 057052-7977
на № _____від

Заступнику міського голови –
секретарю Київради
В. ПРОКОПІВУ

Шановний Володимире Володимировичу!

Департамент земельних ресурсів виконавчого органу Київської міської ради (Київської міської державної адміністрації) підготував проект рішення Київської міської ради "Про визначення переліку земельних ділянок для опрацювання можливості продажу їх (або права оренди на них) на земельних торгах" (справа Є-1492) та направляє для подальшого розгляду у відповідних комісіях Київської міської ради, відповідно до регламенту Київської міської ради, затвердженого рішенням Київради від 07.07.2016 № 579/579.

З повагою,
Директор О. Поліщук

19.10. Повторний розгляд кадастрових справ ***(надання дозволів на проведення експертної грошової оцінки земельних ділянок, продаж земельних ділянок або права оренди на них на земельних торгах (аукціон):***

		Деснянський район
1.	Є-1473 **ПР-14955**	Фізична особа-підприємець Аввакумова Валентина Вадимівна вул. Оноре де Бальзака, 63-В надати дозвіл на проведення експертної грошової оцінки земельної ділянки, що підлягає продажу площа 0,0330 га для експлуатації та обслуговування закладу громадського харчування (кафе) **(доручення заступника міського голови – секретаря Київської міської ради від 21.12.2017 №08/231-3236/ПР)** *На засіданні постійної комісії Київської міської ради з питань містобудування, архітектури та землекористування **10.04.2018** під час голосування жодного рішення з цього питання ухвалено не було.*
2.	Є-1474 **ПР-15033**	Товариство з обмеженою відповідальністю «БІЛФОРС» вул. Мілютенка, 19 продаж земельної ділянки площа 0,0182 га для експлуатації та обслуговування закладу громадського харчування (кафе) *Вартість земельної ділянки 330 584,00 грн* **(доручення Київського міського голови від 09.01.2018 №08/231-30/ПР)** *На засіданні постійної комісії Київської міської ради з питань містобудування, архітектури та землекористування **13.02.2018** ухвалено перенести розгляд проекту рішення на наступне засідання постійної комісії.* *На засіданнях постійної комісії Київської міської ради з питань містобудування, архітектури та землекористування **01.02.2018 та 10.04.2018** під час голосування жодного рішення з цього питання ухвалено не було.*
		Дніпровський район
3.	Є-1469 **ПР-15404**	Про продаж права оренди земельної ділянки на земельних торгах (аукціоні) вул. Сулеймана Стальського стартовий розмір річної орендної плати у розмірі 5 (п'яти) відсотків від грошової оцінки земельної ділянки в оренду на 20 років площа 0,3138 га для будівництва, експлуатації та обслуговування автосалону з автомагазином і кафе **(доручення заступника міського голови – секретаря Київської міської ради від 05.02.2018 №08/231-353/ПР)**

		*На засіданні постійної комісії Київської міської ради з питань містобудування, архітектури та землекористування **10.04.2018** під час голосування жодного рішення з цього питання ухвалено не було.*
		Оболонський район
4.	Є-1472 **ПР-15140**	Про продаж права оренди на земельну ділянку на земельних торгах (аукціоні) просп. Степана Бандери, 20-а стартовий розмір річної орендної плати у розмірі 3 (трьох) відсотків від нормативної грошової оцінки земельної ділянки площа 0,5077 га для влаштування лінійних об'єктів інженерно-транспортної інфраструктури (дороги, проїзди тощо), крім об'єктів дорожнього сервісу, а також для створення озеленених територій загального користування **(доручення заступника міського голови – секретаря Київської міської ради від 23.01.2018 №08/231-154/ПР)** *На засіданні постійної комісії Київської міської ради з питань містобудування, архітектури та землекористування **13.02.2018** ухвалено перенести розгляд проекту рішення на наступне засідання постійної комісії.* *На засіданнях постійної комісії Київської міської ради з питань містобудування, архітектури та землекористування **01.02.2018 та 10.04.2018** під час голосування жодного рішення з цього питання ухвалено не було.* *Проект рішення підтримано постійною комісією Київської міської ради з питань транспорту, зв`язку та реклами (витяг від 13.04.2018 №08/289-103 з протоколу №4/51 від 21.03.2018).*
5.	Є-1403 **ПР-13044 від 06.03.2017**	Фізична особа-підприємець Тонких Світлана Іванівна просп. Героїв Сталінграда, 49-в надання дозволу на проведення експертної грошової оцінки земельної ділянки, що підлягає продажу площа 0,0215 га для експлуатації та обслуговування магазину **(доручення заступника міського голови – секретаря Київської міської ради від 07.03.2017 №08/231-685/ПР)** *Проект рішення **підтриманий** постійною комісією Київської міської ради з питань торгівлі, підприємництва та регуляторної політики (витяг від 12.04.2017 №08/286-169 з протоколу №5 від 29.03.2017).* *На засіданні постійної комісії Київської міської ради з питань містобудування, архітектури та землекористування **03.10.2017** розгляд проекту рішення було відкладено для розгляду робочою групою під головуванням І. Л. Картавого.* ***Виноситься на повторний розгляд, оскільки,** відповідно до п. 9 статті 30 Регламенту Київської міської ради, затвердженого рішенням Київської міської ради від 07.07.2016 №579/579, термін вивчення питання робочою групою не може перевищувати 15 днів з моменту її утворення.*

Печерський район		
6.	Є-1479 **ПР-15032**	Підприємство громадського харчування у формі товариства з обмеженою відповідальністю «ЗЕЛЕНИЙ ГАЙ» пров. Євгена Гуцала, 5, літ. «Д» продаж земельної ділянки площа 0,0097 га для експлуатації та обслуговування кав`ярні *Вартість земельної ділянки 518 616,00 грн* **(доручення Київського міського голови від 09.01.2018 №08/231-28/ПР)** *На засіданні постійної комісії Київської міської ради з питань містобудування, архітектури та землекористування **10.04.2018** під час голосування жодного рішення з цього питання ухвалено не було.*
7.	Є-1459 **ПР-14567 від 09.11.2017**	Товариство з обмеженою відповідальністю «НАУКОВО-ВИРОБНИЧЕ ПІДПРИЄМСТВО «УКРОРГСИНТЕЗ» вул. Червоноткацька, 67 продаж земельних ділянок площа 0,5133 га *Вартість земельної ділянки 7 936 696,00 грн* площа 0,1343 га *Вартість земельної ділянки 2 076 560,00 грн* для експлуатації та обслуговування існуючих будівель науково-дослідного комплексу **(доручення заступника міського голови – секретаря Київської міської ради від 09.11.2017 №08/231-2708/ПР)** *На засіданні постійної комісії Київської міської ради з питань містобудування, архітектури та землекористування **04.12.2017** за пропозицією члена постійної комісії Київської міської ради з питань містобудування, архітектури та землекористування Бродського В. Я. ухвалено відкласти розгляд проекту рішення та направити його разом з матеріалами кадастрової справи Є-1459 на розгляд постійної комісії Київської міської ради з питань торгівлі, підприємництва та регуляторної політики.* *Виносився на повторний розгляд **10.04.2018** згідно з витягом від 08.02.2018 №08/286-18 з протоколу №1 від 31.01.2018 засідання постійної комісії Київської міської ради з питань торгівлі, підприємництва та регуляторної політики, відповідно до якого проект рішення підтримано. На засіданні цієї комісії під час голосування жодного рішення з цього питання ухвалено не було.*

Голова комісії **О. Міщенко**

Секретар комісії **І. Картавий**

п.19.10.4

КИЇВСЬКА МІСЬКА РАДА

VIII СКЛИКАННЯ

Є-1472

ПОСТІЙНА КОМІСІЯ КИЇВСЬКОЇ МІСЬКОЇ РАДИ З ПИТАНЬ ТРАНСПОРТУ, ЗВ'ЯЗКУ ТА РЕКЛАМИ

01044, м. Київ, вул. Хрещатик, 36 *тел./факс:(044)202-73-08*

13.04.2018 № 08/289-103

Голові постійної комісії
Київської міської ради з питань
містобудування, архітектури
та землекористування
Міщенку О.Г.

Шановний Олександре Григоровичу!

Надаємо Вам для врахування Витяг з протоколу № 4/51 від 21 березня 2018 року засідання постійної комісії Київської міської ради з питань транспорту, зв'язку та реклами.

Склад комісії – 9 депутатів Київської міської ради

Присутні – 7 депутатів Київської міської ради, члени постійної комісії Київської міської ради з питань транспорту, зв'язку та реклами

Окопний О.Ю. – голова комісії;
Антоненко П.Д. – перший заступник голови;
Галайчук І.В. – заступник голови;
Задерейко А.І. – секретар комісії;
Майзель С.П. – член комісії;
Сагайдак І.В. – член комісії;
Харчук С.В. – член комісії.

Відсутні – 2 депутата Київської міської ради:

Борозенець М.І. – член комісії;
Мондриївський В.М. – член комісії.

Запрошені:

Андрєєв А. С. – депутат Київської міської ради;
Зозуля Ю. Г. – начальник Управління патрульної поліції у місті Києві;
Савенко В.М. – міський голова м. Миронівка;
Пилипчук С.І. – в.о. голови Святошинської районної в місті Києві державної адміністрації;
Шпильовий І.Ф. – перший заступник директора Департаменту транспортної інфраструктури;
Івченко М.В. – начальник управління Департаменту інформаційно-комунікаційних технологій;

Густєлєв О. О. – генеральний директор КК «Київавтодор»;
Головченко С.Є. – заступник генерального директора КК «Київавтодор»;
Смирнов О. Г. – начальник Управління з питань реклами;
Шаров В.О. – заступник директора КП «Центр організації дорожнього руху»;
Євдокімов М.М. – начальник служби КП «Центр організації дорожнього руху»;
Охотніков О.К. – директор дирекції будівництва метрополітену;
Німас О. Я. – в.о. директора КП «Київтранспарксервіс»;
Лахматов С.Ю. – заступник директора Департаменту земельних ресурсів;
Аляб'єва Т.А. – начальник відділу КО «Інститут Генерального плану м. Києва»;
Данилюк Д.О. – начальник відділу Департаменту транспортної інфраструктури;
Козловський О.В. – представник територіальної громади м. Києва;
Білосвіт М.В. – голова ГО «Асоціація ветеранів м. Києва»;
Січкар В.С. – юрисконсульт Дирекції з експлуатації комплексу споруд центральних державних архівних установ України;
Доценко М.С. – представник ТОВ «Смарт-девелопмент»;
Аронець О.Р. – представник ініціативної групи мешканців мікрорайонів «Біличі» і «Новобіличі» Святошинського району м. Києва;
Мацарський А.М. – представник ініціативної групи мешканців мікрорайонів «Біличі» і «Новобіличі» Святошинського району м. Києва;
Музиченко В.П. – представник ініціативної групи мешканців мікрорайонів «Біличі» і «Новобіличі» Святошинського району м. Києва.

Порядок денний:

11. Про повторний розгляд проекту рішення Київської міської ради «Про продаж права оренди на земельну ділянку на земельних торгах (аукціоні) для влаштування лінійних об'єктів інженерно-транспортної інфраструктури (дороги, проїзди тощо), крім об'єктів дорожнього сервісу, а також для створення озеленених територій загального користування на просп. Степана Бандери, 20-а в Оболонському районі м. Києва» (Є-1472) *доручення заступника міського голови – секретаря Київської міської ради від 23.01.2018 № 08/231-154/ПР.*

Розгляд (обговорення) питань порядку денного:

10. СЛУХАЛИ:

Окопного О.Ю. – головуючого на засіданні – голову комісії про повторний розгляд проекту рішення Київської міської ради «Про продаж права оренди на земельну ділянку на земельних торгах (аукціоні) для влаштування лінійних об'єктів інженерно-транспортної інфраструктури (дороги, проїзди тощо), крім об'єктів дорожнього сервісу, а також для створення озеленених територій загального користування на просп. Степана Бандери, 20-а в Оболонському районі м. Києва» (Є-1472) *доручення заступника міського голови – секретаря Київської міської ради від 23.01.2018 № 08/231-154/ПР.*

ВИСТУПИЛИ: С.Лахматов, О.Окопний.

УХВАЛИЛИ: підтримати проект рішення Київської міської ради «Про продаж права оренди на земельну ділянку на земельних торгах (аукціоні) для влаштування лінійних об'єктів інженерно-транспортної інфраструктури (дороги, проїзди тощо), крім об'єктів дорожнього сервісу, а також для створення озеленених територій загального користування на просп. Степана Бандери, 20-а в Оболонському районі м. Києва» (Є-1472) *доручення заступника міського голови – секретаря Київської міської ради від 23.01.2018 № 08/231-154/ПР.*

ГОЛОСУВАЛИ: «ЗА» - 0, «ПРОТИ» - 7, «УТРИМАЛОСЬ» - 0, «НЕ ГОЛОСУВАЛИ» - 0.
Рішення не прийнято.
З оригіналом згідно.

Голова комісії О.Окопний

Секретар комісії А.Задерейко

П.19.10.5

КИЇВСЬКА МІСЬКА РАДА

VIII СКЛИКАННЯ

Є-1403

постійна комісія з питань торгівлі, підприємництва та регуляторної політики

01044, м. Київ, вул. Хрещатик, 36 к..1021 *тел.:(044)202-70-09, 202-73-11, факс:202-70-53*

12.04.17 № 08/286-169

Голові постійної комісії
Київської міської ради
з питань містобудування,
архітектури, містобудування
та землекористування
Міщенку О.Г.

Шановний Олександре Григоровичу!

Надаємо Вам для врахування

витяг
з протоколу №5 від 29 березня 2017 року
засідання постійної комісії Київської міської ради з питань торгівлі, підприємництва та регуляторної політики

ПРИСУТНІ ДЕПУТАТИ:

Бродський О.Я. - голова постійної комісії;
Попов Д.В. - заступник голови постійної комісії;
Башлаков С.В. - заступник голови постійної комісії;
Ярмоленко Ю.В. - заступник голови постійної комісії;

ВІДСУТНІ:

Овраменко О.В. - секретар постійної комісії;

ПРИСУТНІ:

Антонюк В.М. - начальник відділу житлово-комунального господарства, підприємництва, регуляторної політики, транспорту, зв'язку та реклами управління забезпечення діяльності постійних комісій Київської міської ради;
постійних комісій Київської міської ради

ЗАПРОШЕНІ:

29. Томашевська М.О. - заступник директора Департаменту земельних ресурсів

ПОРЯДОК ДЕННИЙ:

4 . Розгляд нових кадастрових справ: клопотання про надання, поновлення, передача

4.5. Про розгляд проекту рішення Київської міської ради «Про надання дозволу на проведення експертної грошової оцінки земельної ділянки, що підлягає продажу». **Кадастрова справа - Є-1403**
(реєстраційний номер – 08/231-685/ПР від 07.03.2017)
Доповідач: заступник директора Департаменту земельних ресурсів – Томашевська Марина Олександрівна

Питання 4.5.

СЛУХАЛИ: інформацію голови постійної комісії О.Бродського щодо розгляд проекту рішення Київської міської ради «Про надання дозволу на проведення експертної грошової оцінки земельної ділянки, що підлягає продажу». **Кадастрова справа - Є-1403**
(реєстраційний номер – 08/231-685/ПР від 07.03.2017)

Голова комісії зазначив, що площа ділянки - 0,0215 га, на земельній ділянці знаходиться магазин площею 28,8кв.м., який належить ФОП Тонких С.І. на підставі договору купівлі-продажу у Фонду державного майна України.

В обговоренні взяли участь: О.Бродський, Д.Попов, Ю.Ярмоленко, С.Башлаков, О.Чуздюк, М.Томашевська.

В результаті обговорення депутати прийняли рішення підтримати цей проект рішення.

УХВАЛИЛИ:

1. Підтримати проект рішення Київської міської ради «Про надання дозволу на проведення експертної грошової оцінки земельної ділянки, що підлягає продажу». **Кадастрова справа - Є-1403.**

ГОЛОСУВАЛИ: ЗА – 3 чл.ком., Проти – 1 чл.ком. , Утримались –немає. Рішення прийнято.

З оригіналом згідно

З повагою
Голова постійної комісії О. Бродський

Антонюк 202-73-11

П.19.10.4
Є-1459

КИЇВСЬКА МІСЬКА РАДА

VIII СКЛИКАННЯ

постійна комісія з питань торгівлі, підприємництва та регуляторної політики

01044, м. Київ, вул. Хрещатик, 36 к..1021 *тел.:(044)202-70-09, 202-73-11, факс:202-70-53*

08.02.18 № 08/286-18

Голові постійної комісії
Київської міської ради
з питань містобудування,
архітектури та землекористування
Міщенку О.Г.

Шановний Олександре Григоровичу!

Надаємо Вам для врахування витяг з протоколу № 1 від 31 січня 2018 року засідання постійної комісії Київської міської ради з питань торгівлі, підприємництва та регуляторної політики.

Витяг з протоколу №1
засідання постійної комісії Київської міської ради з питань торгівлі, підприємництва та регуляторної політики

від 31 січня 2018 року

Місце проведення: Київська міська рада, м. Київ, вул. Хрещатик, 36
5-й поверх, к. 514 о 14-00

СКЛАД КОМІСІЇ: 5 депутатів Київської міської ради

ПРИСУТНІ: 4 депутати Київської міської ради
Бродський О.Я. - голова постійної комісії;
Овраменко О.В. - секретар постійної комісії;
Башлаков С.В. - заступник голови постійної комісії;
Ярмоленко Ю.В. - заступник голови постійної комісії;

ВІДСУТНІ: 1 депутат Київської міської ради
Попов Д.В. - заступник голови постійної комісії;

ПРИСУТНІ:

Антонюк В.М. - начальник відділу житлово-комунального господарства, підприємництва, регуляторної політики, транспорту, зв'язку та реклами управління забезпечення діяльності постійних комісій Київської міської ради;

Тернова Д.О. - головний спеціаліст відділу житлово-комунального господарства, підприємництва, регуляторної політики, транспорту, зв'язку та реклами управління забезпечення діяльності постійних комісій Київської міської ради;

ЗАПРОШЕНІ:

Єрмолаєв О.М. - начальник управління землеустрою та моніторингу земель Департаменту земельних ресурсів;

ПОРЯДОК ДЕННИЙ:

Питання 4.9. Про розгляд проекту рішення Київської міської ради «Про продаж земельних ділянок товариству з обмеженою відповідальністю «НАУКОВО-ВИРОБНИЧЕ ПІДПРИЄМСТВО «УКРОРГСИНТЕЗ» для експлуатації та обслуговування існуючих будівель науково-дослідного комплексу на вул. Червоноткацькій, 67 у Деснянському районі м. Києва». **Кадастрова справа Є-1459** (реєстраційний номер 08/231-2708/ПР від 09.11.2017).

СЛУХАЛИ: Бродського О.Я. головуючого, який зазначив, що площа земельних ділянок - 0,5133 та 0,1343 га. Вартість земельних ділянок 7 936 696,00 грн. та 2 076 560,00 грн.

ВИСТУПИЛИ: О.Бродський, О.Овраменко, Ю.Ярмоленко, С. Башлаков, О.Єрмолаєв

ВИРІШИЛИ:

1. Підтримати проект рішення Київської міської ради «Про продаж земельних ділянок товариству з обмеженою відповідальністю «НАУКОВО-ВИРОБНИЧЕ ПІДПРИЄМСТВО «УКРОРГСИНТЕЗ» для експлуатації та обслуговування існуючих будівель науково-дослідного комплексу на вул. Червоноткацькій, 67 у Деснянському районі м. Києва». **Кадастрова справа Є-1459**.

ГОЛОСУВАЛИ: ЗА – 4 чл.ком, **Проти** –немає, **Утрималось** – немає, **Не голосували** – немає.

Рішення прийнято.

З оригіналом згідно

Голова постійної комісії О. Бродський

Тернова 202-73-11

19.11. Розгляд кадастрових справ ***(внесення змін до рішення Київської міської ради):***

Дарницький район		
1.	Є-1483 **ПР-15556**	Про внесення змін до рішення Київської міської ради від 28.11.2017 № 622/3629 «Про визначення переліку земельних ділянок для опрацювання можливості продажу їх (або права оренди на них) на земельних торгах» вул. Канальна площа 0,74 га **внести зміни в додаток** до рішення Київської міської ради від 28.11.2017 № 622/3629, а саме: у пункті 1 в графі 4 «Цільове призначення згідно з класифікатором видів цільового призначення земель (запропонований вид використання)» слова та цифри «12.08 (для будівництва, експлуатації та обслуговування підземно-наземного механізованого гаража з об'єктами транспортної інфраструктури)» замінити словами та цифрами «12.08 (для будівництва, експлуатації та обслуговування підземно-наземного паркінгу з відкритою автостоянкою)». **(доручення заступника міського голови – секретаря Київської міської ради від 20.02.2018 №08/231-638/ПР)**

Голова комісії **О. Міщенко**

Секретар комісії **І. Картавий**

19.12. Розгляд **(повторний розгляд)** кадастрових справ ***(розірвання договорів оренди земельних ділянок та припинення права постійного користування земельною ділянкою):***

		Голосіївський район
1.	А-22864 **ПР-13517 від 26.05.2017** **ПОВТОРНИЙ РОЗГЛЯД**	Товариство індивідуальних забудовників «Обрій-К» 26-ий кілометр Столичного шосе розірвати договір оренди земельної ділянки від 05.09.2005 № 79-6-00342 площа 2,2033 га для індивідуального житлового будівництва **(доручення заступника міського голови – секретаря Київської міської ради від 29.05.2017 №08/231-1365/ПР)** *На засіданні постійної комісії Київської міської ради з питань містобудування, архітектури та землекористування **13.02.2018** ухвалили за пропозицією голови постійної комісії Київської міської ради з питань містобудування, архітектури та землекористування Міщенка О. Г. відкласти розгляд та Департаменту земельних ресурсів виконавчого органу Київської міської ради (Київської міської державної адміністрації) звернутися до товариства індивідуальних забудовників «Обрій-К» з пропозицією щодо викупу земельної ділянки на 26-му кілометрі Столичного шосе в Голосіївському районі м. Києва.* ***Виноситься на повторний розгляд** згідно з листами:* - *Департаменту земельних ресурсів виконавчого органу Київської міської ради (Київської міської державної адміністрації) від 27.03.2018 №057021-6691 щодо надання інформації;* - *Товариство індивідуальних забудовників «Обрій-К» від 22.02.2018 вх. №08/3130 з проханням не повертати проект рішення до Департаменту земельних ресурсів виконавчого органу Київської міської ради (Київської міської державної адміністрації) та повторно розглянути його на черговому засіданні комісії та від 30.03.2018 №08/5598 щодо того що Товариство індивідуальних забудовників «Обрій-К» не має законодавчої можливості викупити орендовану земельну ділянку та з проханням підтримати проект рішення.*
		Дарницький район
2.	А-24334 **ПР-14935**	Комунальне підприємство з питань будівництва житлових будинків «Житлоінвестбуд -УКБ» вул. Вірменська, 6-а припинення права постійного користування земельною ділянкою площа 0,9002 га для будівництва та експлуатації житлового будинку з вбудованими приміщеннями та паркінгом **(доручення заступника міського голови – секретаря Київської міської ради від 21.12.2017 №08/231-3252/ПР)**

Оболонський район		
3.	А-22656 **ПР-16037**	Київська міська рада профспілок вул. Прирічна, 30 (затока «Собаче гирло») розірвати договір оренди земельної ділянки від 18.07.2005 № 78-6-00287 площа 3,1775 га для експлуатації та обслуговування спеціалізованої дитячо-юнацької спортивної школи олімпійського резерву з вітрильного спорту **(доручення заступника міського голови – секретаря Київської міської ради від 16.04.2018 №08/231-1251/ПР)**

Голова комісії **О. Міщенко**

Секретар комісії **І. Картавий**

П. 19. 13. 1
А-22864

ВИКОНАВЧИЙ ОРГАН КИЇВСЬКОЇ МІСЬКОЇ РАДИ
(КИЇВСЬКА МІСЬКА ДЕРЖАВНА АДМІНІСТРАЦІЯ)

ДЕПАРТАМЕНТ ЗЕМЕЛЬНИХ РЕСУРСІВ

вул. Хрещатик, 32-а, м. Київ, 01601, тел. (044) 279-58-72, ф. (044) 288-07-57,
БУ "Контактний центр міста Києва"(044) 15-51, E-mail: dzr@kievcity.gov.ua Код ЄДРПОУ 26199097

27.03.2018 № 057021-6691
на № 08/281-647 від 14.03.2018

Постійна комісія Київської міської ради з питань містобудування, архітектури та землекористування

У Департаменті земельний ресурсів виконавчого органу Київської міської ради (Київська міська державна адміністрація) лист постійної комісії Київської міської ради з питань містобудування, архітектури та землекористування від 14.03.2018 № 08/281-647 стосовно звернення до товариства індивідуальних забудовників "Обрій-К" з пропозицією щодо викупу земельної ділянки на 26-му кілометрі Столичного шосе у Голосіївському районі м. Києва (витяг з протоколу № 5/67 засідання постійної комісії Київської міської ради з питань містобудування, архітектури та землекористування від 13.02.2018) розглянуто.

Повідомляємо, що відповідно до п.п. а) п. 4 ст. 83 Земельного кодексу України до земель комунальної власності, які не можуть передаватись у приватну власність, належать землі загального користування населених пунктів (майдани, вулиці, проїзди, шляхи, набережні, пляжі, парки, сквери, бульвари, кладовища, місця знешкодження та утилізації відходів тощо).

Під час обстеження земельної ділянки, про яку йдеться, (акт від 17.05.2016 № 16-0891-01) встановлено, що частина площею приблизно 0,31 га земельної ділянки використовується для експлуатації та обслуговування проїздів загального користування, в тому числі вулиці Лісової.

Інша частина земельної ділянки, яку рішенням Київської міської ради від 15.03.2007 № 347/1008 передано громадянам - членам товариства індивідуальних забудовників "Обрій-К" у приватну власність, на підставі відповідних державних актів використовується для експлуатації та обслуговування індивідуальних житлових будинків, господарських будівель і споруд.

У зв'язку з цим товариство індивідуальних забудовників "Обрій-К" листом від 12.09.2016 № 42-ОК звернулось до Київської міської ради з проханням розірвати договір оренди за взаємною згодою сторін.

Заступник директора Ю.Кулаковський

Челомбітько 234 85 49

№ 057/4056 від 15.03.2018

ТОВАРИСТВО ІНДИВІДУАЛЬНИХ ЗАБУДОВНИКІВ

"О Б Р І Й – К"

08711 смт. Козин
вул. Лісова, 120А
Обухівський район, Київська обл.
Тел. 259-15-26, 8-(272) 3-55-67
24218991

Р\р 26008053113663
КГРУ КБ "Приватбанк"
смт. Козин МФО 321842
код ЄДРПОУ

"19" лютого 2018 р. № 4-ОК

Київська міська рада
22.02.2018 № **08/3130**

Постійна комісія Київської міської ради з питань містобудування, архітектури та землекористування
вул. Хрещатик, 36, кімн. 1010, м. Київ, 01044

Між Київською міською радою та Товариством індивідуальних забудовників «Обрій-К» 02.02.2005 було укладено договір оренди земельної ділянки, який посвідчено приватним нотаріусом Київського міського нотаріального округу Щербаковим В.З. та зареєстровано в реєстрі за №47 (далі - Договір). В подальшому Договір зареєстровано Головним управлінням земельних ресурсів виконавчого органу Київської міської ради (Київської міської державної адміністрації) 05.09.2005 за № 79-6-00342.

Об'єктом оренди згідно з Договором є земельна ділянка, розташована на 26-ому кілометрі Столичного шосе у Голосіївському районі м. Києва, розміром 2,2033 га з цільовим призначенням для індивідуального житлового будівництва, кадастровий номер 8000000000:90:400:0010.

Рішенням Київської міської ради від 15.03.2007 № 347/1008 переважну частину вказаної земельної ділянки передано громадянам, членам ТІЗ «Обрій-К», у приватну власність для будівництва, експлуатації та обслуговування житлових будинків, господарських будівель і споруд.

На даний час ця частина земельної ділянки, що перебуває у приватній власності, використовується для експлуатації та обслуговування індивідуальних житлових будинків, господарських будівель і споруд. Інша частина земельної ділянки перебуває у загальному користуванні та використовується для експлуатації та обслуговування проїздів загального користування, в тому числі вулиці Лісова-Козинська.

Враховуючи викладене, ТІЗ «Обрій-К» звернулось до Київської міської ради із листом від 12.09.2016 № 42-ОК про припинення дії вказаного Договору шляхом розірвання за взаємною згодою сторін. За дорученням Київської міської ради Департаментом земельних ресурсів виконавчого органу Київської міської ради (Київської міської державної адміністрації) сформовано кадастрову справу А-22864, яку разом з проектом відповідного рішення Київської міської ради передано на розгляд постійної комісії Київської міської ради з питань містобудування, архітектури та землекористування.

За результатами трансляції в мережі Інтернет у прямому ефірі засідання постійної комісії Київської міської ради з питань містобудування, архітектури та

землекористування, яке відбулося 13.02.2018, ТІЗ «Обрій-К» стало відомо про рішення комісії повернути до Департаменту земельних ресурсів вказаний проект рішення та доручити Департаменту надіслати землекористувачу – ТІЗ «Обрій-К» пропозицію щодо викупу земельної ділянки.

Проте, враховуючи рішення Київської міської ради від 15.03.2007 № 347/1008 та зважаючи на ту обставину, що частина земельної ділянки, не передана вказаним рішенням у приватну власність, перебуває у загальному користуванні, ТІЗ «Обрій-К» не має можливості викупити орендовану земельну ділянку. Також із зазначених причин ТІЗ «Обрій-К» не може надалі виконувати обов'язки орендаря.

З огляду на викладене, просимо не повертати до Департаменту земельних ресурсів проект рішення Київської міської ради «Про розірвання договору оренди земельної ділянки від 05.09.2005 № 79-6-00342, укладеного між Київською міською радою та товариством індивідуальних забудовників "Обрій-К"» та повторно розглянути його на черговому засіданні комісії.

Додатки:

- Рішення Київської міської ради за №347/1008 від 15.03.2007 року.
- Рішення Київської міської ради за №896/2965 від 24.12.2009 року.
- Відповідь на звернення Голосіївської районної у м. Київ державної адміністрації за №535-278 від 09.07.2010 року.
- Схема будинків.

Голова правління Р.М. Шевченко

Україна * Київська область * Обухівський район * Товариство індивідуальних забудовників «ОБРІЙ-К» Ідентифікаційний код 24218991

УКРАЇНА

ГОЛОСІЇВСЬКА РАЙОННА у м. КИЄВІ ДЕРЖАВНА АДМІНІСТРАЦІЯ

03039, м.Київ, просп.40-річчя Жовтня, 42 тел. 281-66-62, ф/м 281-66-61

09.07.2010 № 535-278

на № _____ від _____

Голові правління
ТІЗ «ОБРІЙ - К»
Шевченко Р.М.

Голосіївською районною в м.Києві державною адміністрацією опрацьовано Ваше звернення щодо визначення рекомендованих поштових адрес житловим будинкам ТІЗ «ОБРІЙ - К», що територіально знаходяться на території Голосіївського району м. Києва по вул. Лісова – Козинська згідно рішення Київської міської ради № 896/2965 від 24.12.2009 року «Про затвердження назви вулиці у Голосіївському районі м. Києва».

Опрацювавши надані матеріали Голосіївська райдержадміністрація погоджує нумерацію житлових будинків по вул. Лісова – Козинська (згідно схеми додатку до рішення сесії КСР від 31.05.2010 року № 12 вул. № 7 – Лісова - Козинська) від № 1 до № 16.

Після введення зазначених будинків в експлуатацію Голосіївською районною в м. Києві державною адміністрацією будуть підготовлені відповідні розпорядження про присвоєння поштових адрес.

Додаток: погоджена схема на 1 аркуші.

Заступник голови Ю.Ю.Курінний

житлових будинків членів товариства «Обрій-К» від 31.03.2010р. №12

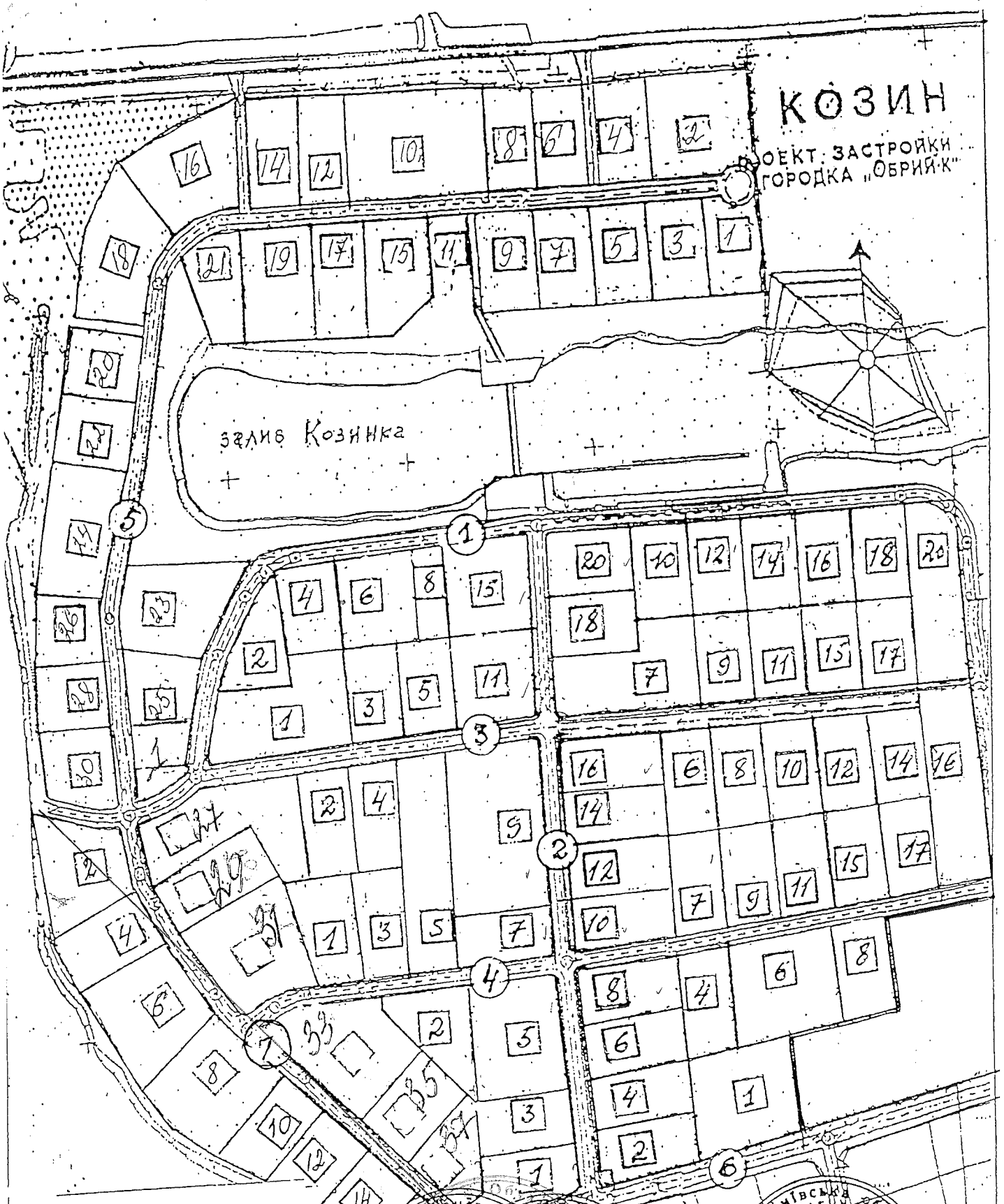

1. вул. Приозерна
2. вул. Центральна
3. вул. Абрикосова
4. вул. Вишнева
5. вул. Лісова
6. вул. Золотоворітська
7. вул. Лісова – Козинська

Погоджено:
Голова правління ТІЗ «Обрій-К»

Р.М.Шевченко

(Назви вулиць, виділена кореспондуванням, виділена червоним кольором.)

КИЇВСЬКА МІСЬКА РАДА

IV СЕСІЯ VI СКЛИКАННЯ

РІШЕННЯ

24.12.2009 № 896/2965

Про затвердження назви вулиці у Голосіївському районі м. Києва

Відповідно до пункту 41 частини першої статті 26, пункту 1 статті 37 Закону України "Про місцеве самоврядування в Україні" та враховуючи протоколи засідання комісії з питань найменувань та пам'ятних знаків виконавчого органу Київської міської ради (Київської міської державної адміністрації), Київська міська рада

ВИРІШИЛА:

1. Затвердити назву "вулиця Лісова–Козинська" у Голосіївському районі м.Києва.

2. Виконавчому органу Київради (Київській міській державній адміністрації) провести організаційно-правові заходи щодо виконання пункту 1 цього рішення.

3. Це рішення Київради офіційно оприлюднити в газеті Київської міської ради "Хрещатик".

4. Контроль за виконанням цього рішення покласти на постійну комісію Київради з питань місцевого самоврядування, регіональних, міжнародних зв'язків та інформаційної політики та постійну комісію Київради з питань культури та туризму.

Київський міський голова Л.Черновецький

КИЇВСЬКА МІСЬКА РАДА СЕКРЕТАРІАТ УКРАЇНА

КИЇВСЬКА МІСЬКА ДЕРЖАВНА АДМІНІСТРАЦІЯ
15 СІЧ 2010
Вх.№ 1188

КИЇВСЬКА МІСЬКА РАДА

IV СЕСІЯ V СКЛИКАННЯ

РІШЕННЯ

15.03.2007 № 347/1008

Про передачу земельних ділянок громадянам, членам товариства індивідуальних забудовників "Обрій-К" для будівництва, експлуатації та обслуговування житлових будинків, господарських будівель і споруд на 26-му км Столичного шосе у Голосіївському районі м. Києва

Відповідно до статей 38, 40, 81, 116, 118, 121 Земельного кодексу України Київська міська рада

ВИРІШИЛА:

1. Передати громадянам, членам товариства індивідуальних забудовників "Обрій-К", у приватну власність земельні ділянки для будівництва, експлуатації та обслуговування житлових будинків, господарських будівель і споруд на 26-му км Столичного шосе у Голосіївському районі м. Києва за рахунок частини земель, відведених відповідно до рішення Київської міської ради від 27.11.2003 №236/1111 "Про надання і вилучення земельних ділянок та припинення права користування землею", право користування якими посвідчено договором оренди земельної ділянки від 05.09.2005 №79-6-00342 (лист-згода від 01.03.2006 №10-ок), згідно з додатком.

2. Громадянам, членам товариства індивідуальних забудовників "Обрій-К":

2.1. Виконувати обов'язки власників земельних ділянок відповідно до статті 91 Земельного кодексу України.

2.2. У місячний термін звернутися до Головного управління земельних ресурсів виконавчого органу Київради (Київської міської державної адміністрації) із клопотанням щодо організації робіт по винесенню меж земельних ділянок в натуру (на місцевість) та виготовленню документів, що посвідчують право власності на земельні ділянки.

2.3. Питання пайової участі вирішити до початку будівництва відповідно до рішення Київської міської ради від 27.02.2003 №271/431 "Про пайову участь (внески) інвесторів (забудовників) у створенні соціальної та інженерно-транспортної інфраструктури м. Києва".

3. Попередити громадян, членів товариства індивідуальних забудовників "Обрій-К", що право приватної власності на земельну ділянку може бути припинено у випадках, передбачених статтями 140, 143 Земельного кодексу України.

4. Товариству індивідуальних забудовників "Обрій-К" звернутися до Головного управління земельних ресурсів виконавчого органу Київради (Київської міської державної адміністрації) з клопотанням щодо організації робіт по внесенню змін до договору оренди земельної ділянки від 05.09.2005 №79-6-00342.

5. Контроль за виконанням цього рішення покласти на постійну комісію Київради з питань земельних відносин.

Київський міський голова Л.Черновецький

ТОВАРИСТВО ІНДИВІДУАЛЬНИХ ЗАБУДОВНИКІВ

"ОБРІЙ-К"

08711 смт. Козин
вул. Лісова, 120А
Обухівський район, Київська обл.
Тел. 259-15-26, 8-(272) 3-55-67

Р\р 26008053113663
КГРУ КБ "Приватбанк"
смт.Козин МФО 321842
код ЄДРПОУ 24218991

Київська міська рада
ОТРИМАНО
30 БЕР 2018

"24" березня 2018р. №09-ОК

Київська міська рада
30.03.2018 № **08/5598**

Постійна комісія Київської міської ради з питань містобудування, архітектури та землекористування
вул. Хрещатик, 36, кімн. 1010,м.Київ,01044

Між Київською міською радою та Товариством індивідуальних забудовників «Обрій-К» 02.02.2005 було укладено договір оренди земельної ділянки, який посвідчено приватним нотаріусом Київського міського нотаріального округу Щербаковим В.З. та зареєстровано в реєстрі за №47 (далі - Договір). В подальшому Договір зареєстровано Головним управлінням земельних ресурсів виконавчого органу Київської міської ради (Київської міської державної адміністрації) 05.09.2005 за № 79-6-00342.

Об'єктом оренди згідно з Договором є земельна ділянка, розташована на 26-ому кілометрі Столичного шосе у Голосіївському районі м. Києва, розміром 2,2033 га з цільовим призначенням для індивідуального житлового будівництва, кадастровий номер 8000000000:90:400:0010.

Рішенням Київської міської ради від 15.03.2007 № 347/1008 переважну частину вказаної земельної ділянки передано громадянам, членам ТІЗ «Обрій-К», у приватну власність для будівництва, експлуатації та обслуговування житлових будинків, господарських будівель і споруд.

На даний час ця частина земельної ділянки, що перебуває у приватній власності, використовується для експлуатації та обслуговування індивідуальних житлових будинків, господарських будівель і споруд. Інша частина земельної ділянки перебуває у загальному користуванні та використовується для експлуатації та обслуговування проїздів загального користування, в тому числі вулиці Лісова-Козинська.

Враховуючи викладене, ТІЗ «Обрій-К» звернулось до Київської міської ради із листом від 12.09.2016 № 42-ОК про припинення дії вказаного Договору шляхом розірвання за взаємною згодою сторін. За дорученням Київської міської ради Департаментом земельних ресурсів виконавчого органу Київської міської ради (Київської міської державної адміністрації) сформовано кадастрову справу А-22864, яку разом з проектом відповідного рішення Київської міської ради передано на розгляд постійної комісії Київської міської ради з питань містобудування, архітектури та землекористування.

Згідно із пунктом 14.10.1. протоколу № 5/67 засідання постійної комісії Київської міської ради з питань містобудування, архітектури та землекористування від 13.02.2018, відкладено розгляд вказаного проекту рішення та доручено Департаменту земельних ресурсів звернутись до ТІЗ «Обрій-К» із пропозицією

щодо викупу земельної ділянки.

Згідно із листом Департаменту містобудування та архітектури виконавчого органу Київської міської ради (Київської міської державної адміністрації) від 20.03.2018 № 055-3832, вулиця Лісова-Козинська, назву якої затверджено рішенням Київської міської ради від 24.12.2009 № 896/2965, внесена до офіційного довідника "Вулиці міста Києва", затвердженого рішенням Київської міської ради від 22.01.2015 № 34/899.

У розумінні Положення про реєстр адрес у місті Києві, затвердженого рішенням Київської міської ради від 22.05.2013 № 337/9394, вулиця Лісова-Козинська є елементом вулично-дорожньої мережі, який забезпечує транспортні й пішохідні зв'язки.

Згідно зі статтею 83 Земельного кодексу України землі загального користування населених пунктів, до яких належать і вулиці, є землями комунальної власності, які не можуть передаватись у приватну власність.

Зважаючи на викладене, ТІЗ «Обрій-К» не має законодавчої можливості викупити орендовану земельну ділянку. Також із викладених причин ТІЗ «Обрій-К» не може надалі виконувати обов'язки орендаря.

Просимо повторно розглянути на найближчому засіданні постійної комісії проект рішення Київської міської ради «Про розірвання договору оренди земельної ділянки від 05.09.2005 № 79-6-00342, укладеного між Київською міською радою та товариством індивідуальних забудовників "Обрій-К"».

Додаток: копія листа від 20.03.2018 № 055-3832 на 1 арк. в 1 прим.

Голова правління Р.М. Шевченко

Україна * Київська область * Обухівський район * Товариство індивідуальних забудовників «ОБРІЙ-К» Ідентифікаційний код 24218991

КИЇВМІСТОБУДУВАННЯ
ВИКОНАВЧИЙ ОРГАН КИЇВСЬКОЇ МІСЬКОЇ РАДИ (КИЇВСЬКА МІСЬКА ДЕРЖАВНА АДМІНІСТРАЦІЯ)
ДЕПАРТАМЕНТ МІСТОБУДУВАННЯ ТА АРХІТЕКТУРИ
01001, м. Київ-1, вул. Хрещатик, 32, тел.: (044) 278 19 85, тел./факс: 279 41 67, http://www.kga.gov.ua

20.03.18 № 055-3832

ТІЗ «Обрій-К»
08711, смт Козин, вул. Лісова, 120-А,
Обухівський район Київської обл..

За результатами розгляду листа ТІЗ «Обрій-К» від 15.03.2018 № 055/2416 стосовно надання висновку щодо можливості викупу орендованої земельної ділянки на 26-му кілометрі Столичного шосе у Голосіївському районі м. Києва в межах компетенції повідомляємо наступне.

Відповідно до Порядку продажу земельних ділянок у м. Києві, затвердженого рішенням Київради від 19.07.2005 № 810/3385 (зі змінами), висновки щодо відповідності місця розташування та цільового призначення земельної ділянки Генеральному плану міста Києва та іншій містобудівній документації надаються Департаментом на звернення від Департаменту земельних ресурсів.

Таким чином, розгляд питання щодо надання зазначеного висновку можливий після надходження відповідного звернення у встановленому порядку.

Додатково інформуємо, що вулиця Лісова-Козинська, назву якої затверджено рішенням Київської міської ради від 24.12.2009 № 869/2965, внесена до офіційного довідника «Вулиці міста Києва», затвердженого рішенням Київської міської ради від 22.01.2015 № 34/899.

Також повідомляємо, що відповідно до ст. 83 Земельного кодексу України землі загального користування населених пунктів (майдани, вулиці, проїзди, шляхи, набережні, пляжі, парки, сквери, бульвари, кладовища, місця знешкодження та утилізації відходів тощо) належать до земель комунальної власності, які не можуть передаватись у приватну власність.

З повагою

Заступник директора В. Антоненко

Мішустіна 278-16-83

19.13. Розгляд **(повторний розгляд)** кадастрових справ ***(затвердження проектів землеустрою щодо відведення земельних ділянок):***

		Дніпровський район
1.	Д-7997 **ПР-13730 від 19.07.2017** **ПОВТОРНИЙ РОЗГЛЯД**	Інститут продовольчих ресурсів Національної академії аграрних наук України вул. Євгена Сверстюка, 4а затвердити проект землеустрою площа 1,6537 га для експлуатації та обслуговування адміністративних та виробничо-складських приміщень **(доручення заступника міського голови – секретаря Київської міської ради від 24.07.2017 №08/231-1677/ПР)** *На засіданнях постійної комісії Київської міської ради з питань містобудування, архітектури та землекористування* ***12.12.2017 та 01.02.2018*** *за пропозицією члена постійної комісії Київської міської ради з питань містобудування, архітектури та землекористування Петровця О. Ф., ухвалено перенести розгляд проекту рішення на чергове засідання постійної комісії Київської міської ради з питань містобудування, архітектури та землекористування.* *До постійної комісії Київської міської ради з питань містобудування, архітектури та землекористування надійшов лист Національної академії аграрних наук України від 05.03.2018 вх. №08/3838 із запитом про стан розгляду справи.* *На засіданні постійної комісії Київської міської ради з питань містобудування, архітектури та землекористування* ***11.04.2018*** *під час голосування жодного рішення з цього питання ухвалено не було.*
		Оболонський район
2.	Д-7632 **ПР-15854**	Управління адміністративними будинками Управління справами Апарату Верховної Ради України вул. Вишгородська, 150 затвердити проект землеустрою площа 1,7447 га для експлуатації та обслуговування бази відпочинку **(доручення Київського міського голови від 29.03.2018 №08/231-1029/ПР)** *До постійної комісії Київської міської ради з питань містобудування, архітектури та землекористування надійшов лист Управління адміністративними будинками Управління справами Апарату Верховної Ради України від 13.04.2018 вх. №08/6544 щодо розгляду справи на найближчому засіданні постійної комісії.*

Голова комісії **О. Міщенко**

Секретар комісії **І. Картавий**

П.19.13.1

Д-7997

НАЦІОНАЛЬНА АКАДЕМІЯ АГРАРНИХ НАУК УКРАЇНИ

01010, Київ-10, вул. Михайла Омеляновича-Павленка, 9. Тел. 521-92-77, 521-92-95
Факс: (044) 280-57-05. E-mail: prezid@naas.gov.ua

26. 02. 2018 № 10.1.3/17
На № _____ від _____

Голові постійної комісії Київської міської ради з питань містобудування, архітектури та землекористування
Міщенку О.Г.
вул. Хрещатик, 36, м. Київ, 01044

Шановний Олександре Григоровичу!

Національна академія аграрних наук України звертається до постійної комісії Київської міської ради з питань містобудування, архітектури та землекористування (далі-Комісія) з проханням розглянути на черговому засіданні Комісії проект рішення «Про затвердження проекту землеустрою щодо відведення земельної ділянки Інституту продовольчих ресурсів Національної академії аграрних наук України для експлуатації та обслуговування адміністративних та виробничо-складських приміщень на вул. Є. Сверстюка, 4-а у Дніпровському районі м. Києва» (Д-7997), який на даний час знаходиться на розгляді у постійній комісії Київської міської ради з питань містобудування, архітектури та землекористування, з метою подальшого його затвердження Київською міською радою.

З повагою
в.о. віце-президента **М.В. Роїк**

Київська міська рада
05.03.2018 № 08/3838

Демчук В.О.
521-92-89

П.19.13.2

Д-7632

УПРАВЛІННЯ АДМІНІСТРАТИВНИМИ БУДИНКАМИ
УПРАВЛІННЯ СПРАВАМИ АПАРАТУ ВЕРХОВНОЇ РАДИ УКРАЇНИ
01008, м. Київ, вул. Банкова, 6-8, тел. 255-42-82, факс 255-40-92

№ 15-7/46-241(77802) "13" квітня 2018 р.

Київська міська рада
13.04.2018 № **08/6544**

Депутату Київської міської ради

Голові постійної комісії Київради з питань містобудування, архітектури та землекористування

Міщенку О. Г.

Шановний Олександре Григоровичу !

Згідно Рішення Київської міської ради II сесії VII скликання за № 647/647 від 10.12.2014 Управлінням адміністративними будинками Управління справами Апарату Верховної Ради України розроблено проект землеустрою щодо відведення земельної ділянки для експлуатації та обслуговування бази відпочинку на вул. Вишгородській, 150 в Оболонському районі м. Києва (кадастрова справа Д-7632).

У зв'язку з необхідністю експлуатації та обслуговування зазначеної бази відпочинку, просимо Вас розглянути на засіданні постійної комісії з питань містобудування, архітектури та землекористування **проект Рішення Київської міської ради** «Про затвердження проекту землеустрою щодо відведення земельної ділянки Управлінню адміністративними будинками Управління справами Апарату Верховної Ради України для експлуатації та обслуговування бази відпочинку на вул. Вишгородській, 150 в Оболонському районі м. Києва» та включити його на розгляд до порядку денного найближчої сесії Київської міської ради.

З повагою

Керівник Управління В. Корнат

Вик. Клименко Віктор Євгенійович, 2554089

20. Розгляд справ-клопотань - ***матеріали додаються***

20.1. Розгляд справ-клопотань ***(надання дозволів на розроблення проектів землеустрою щодо відведення земельних ділянок - громадяни):***

Голосіївський район		
1.	К-24531 **ПР-16077**	Громадянка Борзда Раїса Володимирівна у Голосіївському районі *(без зазначення адреси)* у власність площа 0,10 га для будівництва та обслуговування жилого будинку, господарських будівель і споруд **(доручення заступника міського голови – секретаря Київської міської ради від 17.04.2018 №08/231-1268/ПР)**
2.	К-32104 **ПР-15377**	Громадянин Комаровський Олександр Анатолійович вул. Свято-Георгіївська у власність площа 0,10 га для будівництва і обслуговування жилого будинку, господарських будівель і споруд **(доручення заступника міського голови – секретаря Київської міської ради від 06.02.2018 №08/231-429/ПР)** *До постійної комісії Київської міської ради з питань містобудування, архітектури та землекористування надійшов лист гр. Комаровського О. А. від 04.04.2018 вх. №08/К-1683 щодо запиту інформації про стан розгляду справи.*
3.	К-29883 **ПР-14314 від 28.09.2017**	Громадянка Третяк Юлія Миколаївна вул. Лауреатська, 78 у власність площа 0,10 га для будівництва і обслуговування жилого будинку, господарських будівель і споруд **(доручення заступника міського голови – секретаря Київської міської ради від 28.09.2017 №08/231-2321/ПР)**
4.	К-30132 **ПР-14326 від 28.09.2017**	Громадянин Куц Георгій Валерійович вул. Залежна, 12г у власність площею 0,10 га для будівництва і обслуговування жилого будинку, господарських будівель і споруд **(доручення заступника міського голови – секретаря Київської міської ради від 28.09.2017 №08/231-2329/ПР)**
5.	К-29439 **ПР-14311 від 27.09.2017**	Громадянка Середа Тетяна Анатоліївна вул. Лазурна, 15б у власність площа 0,02 га

		для будівництва і обслуговування жилого будинку, господарських будівель і споруд **(доручення заступника міського голови – секретаря Київської міської ради від 28.09.2017 №08/231-2322/ПР)**
6.	К-29450 **ПР-14550 від 17.10.2017**	Громадянин Єременко Костянтин Михайлович вул. Набережно-Корчуватська, 23 у власність площа 0,07 га для будівництва і обслуговування жилого будинку, господарських будівель і споруд **(доручення заступника міського голови – секретаря Київської міської ради від 23.10.2017 №08/231-2627/ПР)**
7.	К-30183 **ПР-14551 від 17.10.2017**	Громадянин Мазурчук Сергій Олександрович у Голосіївському районі *(без зазначення адреси)* у власність площа 0,07 га для будівництва і обслуговування жилого будинку, господарських будівель і споруд **(доручення заступника міського голови – секретаря Київської міської ради від 23.10.2017 №08/231-2628/ПР)**
8.	К-30962 **ПР-14298 від 25.09.2017**	Громадянин Бадюков Олександр Віталійович вул. Свято-Георгіївська у власність площа 0,09 га для будівництва і обслуговування жилого будинку, господарських будівель і споруд **(доручення заступника міського голови – секретаря Київської міської ради від 28.09.2017 №08/231-2342/ПР)**
9.	К-31359 **ПР-14488 від 12.10.2017**	Громадянин Машлятін Дмитро Андрійович вул. Свято-Георгіївська у власність площа 0,10 га для будівництва і обслуговування жилого будинку, господарських будівель і споруд **(доручення заступника міського голови – секретаря Київської міської ради від 23.10.2017 №08/231-2564/ПР)**
10.	К-30967 **ПР-14367 від 29.09.2017**	Громадянин Гронтюк Віталій Вікторович вул. Свято-Георгіївська у власність площа 0,09 га для будівництва і обслуговування жилого будинку, господарських будівель і споруд **(доручення заступника міського голови – секретаря Київської міської ради від 03.10.2017 №08/231-2385/ПР)**

11.	К-29502 **ПР-14312 від 27.09.2017**	Громадянка Назаренко Віра Анатоліївна Столичне шосе, 28-д у власність площа 0,10 га для будівництва і обслуговування жилого будинку, господарських будівель і споруд **(доручення заступника міського голови – секретаря Київської міської ради від 03.10.2017 №08/231-2387/ПР)**
12.	К-29924 **ПР-14403 від 02.10.2017**	Громадянин Бондар Дмитро Ігорович вул. Гвардійська, 24 у власність площа 0,09 га для будівництва і обслуговування жилого будинку, господарських будівель і споруд **(доручення заступника міського голови – секретаря Київської міської ради від 03.10.2017 №08/231-2388/ПР)**
13.	К-31212 **ПР-14366 від 29.09.2017**	Громадянин Назаренко Віталій Васильович біля вул. Бродівської у власність площа 0,10 га для будівництва і обслуговування жилого будинку, господарських будівель і споруд **(доручення заступника міського голови – секретаря Київської міської ради від 03.10.2017 №08/231-2392/ПР)**
14.	К-32904 **ПР-15866**	Громадянин Вавроневич Володимир Станіславович вул. Риболовецька, 49в у власність площа 0,10 га для будівництва і обслуговування жилого будинку, господарських будівель і споруд **(доручення Київського міського голови від 28.03.2018 №08/231-1019/ПР)**
Дарницький район		
15.	К-32921 **ПР-15864**	Громадянин Дармороcт Юрій Михайлович вул. Лермонтова у власність площа 0,10 га для будівництва і обслуговування жилого будинку, господарських будівель і споруд **(доручення Київського міського голови від 28.03.2018 №08/231-1021/ПР)** *До постійної комісії Київської міської ради з питань містобудування, архітектури та землекористування надійшов лист гр. Дармороста Ю. М. від 10.04.2018 вх. №08/Д-1746 щодо швидшого розгляду справи.*
16.	К-32925	Громадянин Косогон Володимир Анатолійович

	ПР-15865	вул. Лермонтова у власність площа 0,10 га для будівництва і обслуговування жилого будинку, господарських будівель і споруд **(доручення Київського міського голови від 28.03.2018 №08/231-1020/ПР)** *До постійної комісії Київської міської ради з питань містобудування, архітектури та землекористування надійшов лист гр. Косогона В. А. від 06.04.2018 вх. №08/К-1719 щодо швидшого розгляду справи.*
17.	К-32357 **ПР-15886**	Громадянин Деркач Ярослав Дмитрович вул. Лермонтова у власність площа 0,10 га для будівництва і обслуговування жилого будинку, господарських будівель і споруд **(доручення Київського міського голови від 29.03.2018 №08/231-1039/ПР)**
18.	К-29703 **ПР-14313 від 27.09.2017**	Громадянка Шинкаренко Світлана Володимирівна вул. Левадна, 94-г у власність площа 0,10 га для будівництва і обслуговування жилого будинку, господарських будівель і споруд **(доручення заступника міського голови – секретаря Київської міської ради від 28.09.2017 №08/231-2319/ПР)**
19.	К-30213 **ПР-14309 від 27.09.2017**	Громадянин Олійник Василій Миколайович вул. Лермонтова, 167 у власність площа 0,10 га для будівництва і обслуговування жилого будинку. господарських будівель і споруд **(доручення заступника міського голови – секретаря Київської міської ради від 28.09.2017 №08/231-2333/ПР)**
20.	К-31138 **ПР-14260 від 22.09.2017**	Громадянка Шіліна Вікторія Вікторівна 3-ій пров. Березневий, 13 у власність площа 0,06 га для будівництва і обслуговування жилого будинку, господарських будівель і споруд **(доручення заступника міського голови – секретаря Київської міської ради від 28.09.2017 №08/231-2336/ПР)**
21.	К-30549 **ПР-14305 від 27.09.2017**	Громадянка Ляшенко Людмила Вікторівна пров. Шевченка, 27-л у власність

		площа 0,05 га для будівництва і обслуговування жилого будинку, господарських будівель і споруд **(доручення заступника міського голови – секретаря Київської міської ради від 28.09.2017 №08/231-2324/ПР)**
22.	К-30369 **ПР-14307 від 27.09.2017**	Громадянка Шумак Олена Леонідівна вул. Левадна у власність площа 0,09 га для будівництва і обслуговування жилого будинку, господарських будівель і споруд **(доручення заступника міського голови – секретаря Київської міської ради від 28.09.2017 №08/231-2330/ПР)**
23.	К-32121 **ПР-14970**	Громадянка Глухончук Віра Андріївна вул. Гоголя,12-в у власність площа 0,10 га для будівництва і обслуговування жилого будинку, господарських будівель і споруд **(доручення Київського міського голови від 11.01.2018 №08/231-67/ПР)**
24.	К-32119 **ПР-15221**	Громадянка Крилач Олена Миколаївна вул. Крилова, 87-г у власність площа 0,07 га для будівництва і обслуговування жилого будинку, господарських будівель і споруд **(доручення заступника міського голови – секретаря Київської міської ради від 30.01.2018 №08/231-274/ПР)**
25.	К-32124 **ПР-15059**	Громадянин Глухончук Микола Платонович вул. Гоголя, 12-б у власність площа 0,10 га для будівництва і обслуговування житлового будинку, господарських будівель і споруд **(доручення Київського міського голови від 10.01.2018 №08/231-41/ПР)**
26.	К-32305 **ПР-15344**	Громадянин Грабчак Віктор Іванович вул. Крилова, 75-д у власність площею 0,10 га для будівництва і обслуговування жилого будинку, господарських будівель і споруд **(доручення заступника міського голови – секретаря Київської міської ради від 05.02.2018 №08/231-364/ПР)**

27.	К-32435 **ПР-15331**	Громадянин Паненко Ігор Федорович вул. Лермонтова у власність площа 0,10 га для будівництва і обслуговування жилого будинку, господарських будівель і споруд **(доручення заступника міського голови – секретаря Київської міської ради від 05.02.2018 №08/231-343/ПР)**
28.	К-32203 **ПР-15261**	Громадянин Глушков Вячеслав Віталійович вул. Лермонтова у власність площа 0,10 га для будівництва і обслуговування жилого будинку, господарських будівель і споруд **(доручення заступника міського голови – секретаря Київської міської ради від 05.02.2018 №08/231-357/ПР)**
29.	К-32201 **ПР-15272**	Громадянин Глушков Віталій Васильович вул. Лермонтова у власність площа 0,10 га для будівництва і обслуговування жилого будинку, господарських будівель і споруд **(доручення заступника міського голови – секретаря Київської міської ради від 05.02.2018 №08/231-361/ПР)**
30.	К-32360 **ПР-15468**	Громадянин Шпара Володимир Миколайович вул. Лермонтова у власність площа 0,09 га для будівництва і обслуговування жилого будинку, господарських будівель і споруд **(доручення заступника міського голови – секретаря Київської міської ради від 12.02.2018 №08/231-524/ПР)**
31.	К-32315 **ПР-15478**	Громадянин Ільюхін Олег Володимирович вул. Лермонтова у власність площа 0,10 га для будівництва і обслуговування жилого будинку, господарських будівель і споруд **(доручення заступника міського голови – секретаря Київської міської ради від 12.02.2018 №08/231-547/ПР)**
32.	К-32448 **ПР-15479**	Громадянин Давиденко Володимир Валерійович 6-ий пров. Лермонтова у власність площа 0,10 га

		для будівництва і обслуговування жилого будинку, господарських будівель і споруд **(доручення заступника міського голови – секретаря Київської міської ради від 12.02.2018 №08/231-548/ПР)**
33.	К-32812 **ПР-15672**	Громадянин Дубина Григорій Олександрович вул. Лермонтова у власність площа 0,10 га для будівництва і обслуговування жилого будинку, господарських будівель і споруд **(доручення заступника міського голови – секретаря Київської міської ради від 05.03.2018 №08/231-771/ПР)**
34.	К-31925 **ПР-15260**	Громадянин Костенко Олександр Пилипович вул. Лермонтова, 169 у власність площа 0,10 га для будівництва і обслуговування жилого будинку, господарських будівель і споруд **(доручення заступника міського голови – секретаря Київської міської ради від 05.02.2018 №08/231-342/ПР)** *До постійної комісії Київської міської ради з питань містобудування, архітектури та землекористування надійшли листи:* - *гр. Костенка О. П. від 22.03.2018 вх. №08/К-1411 щодо розгляду справи та долучення до матеріалів справи копій документів;* - *депутата Київської міської ради В. Павлика від 12.04.2018 вх. №08/6463 щодо пришвидшення розгляду справи.*
35.	К-31146 **ПР-14501 від 12.10.2017**	Громадянка Беліцька Світлана Миколаївна вул. 1-го Травня, 8-в у власність площа 0,04 га для будівництва і обслуговування жилого будинку, господарських будівель і споруд **(доручення заступника міського голови – секретаря Київської міської ради від 23.10.2017 №08/231-2569/ПР)**
36.	К-31253 **ПР-14449 від 10.10.2017**	Громадянка Шинкаренко Юлія Миколаївна вул. Кирилова, 44-г у власність площа 0,10 га для будівництва і обслуговування жилого будинку, господарських будівель і споруд **(доручення заступника міського голови – секретаря Київської міської ради від 10.10.2017 №08/231-2506/ПР)**
37.	К-32922 **ПР-15826**	Громадянин Багнюк Володимир Степанович вул. Лермонтова у власність

		площа 0,10 га для будівництва і обслуговування жилого будинку, господарських будівель і споруд **(доручення Київського міського голови від 28.03.2018 №08/231-1010/ПР)** *До постійної комісії Київської міської ради з питань містобудування, архітектури та землекористування надійшов лист гр. Багнюка В. С. від 03.04.2018 вх. №08/Б-1649 щодо швидшого розгляду справи.*
38.	К-32861 **ПР-15833**	Громадянин Костецький Олександр Володимирович 5-ий пров. Лермонтова у власність площа 0,10 га для будівництва і обслуговування жилого будинку, господарських будівель і споруд **(доручення Київського міського голови від 28.03.2018 №08/231-1012/ПР)**
39.	К-32858 **ПР-15815**	Громадянин Пінчук Юрій Костянтинович 5-ий пров. Лермонтова у власність площа 0,10 га для будівництва і обслуговування жилого будинку, господарських будівель і споруд **(доручення Київського міського голови від 26.03.2018 №08/231-984/ПР)**
Деснянський район		
40.	К-33071 **ПР-15883**	Громадянин Шипунов Володимир Геннадійович вул. Дачна, 19 у власність площа 0,10 га для будівництва і обслуговування жилого будинку, господарських будівель і споруд **(доручення Київського міського голови від 29.03.2018 №08/231-1038/ПР)**
41.	К-31974 **ПР-15271**	Громадянин Кірієнко Сергій Кіндратович пров. 1-ий Садовий у власність площа 0,10 га для будівництва і обслуговування жилого будинку, господарських будівель і споруд **(доручення заступника міського голови – секретаря Київської міської ради від 05.02.2018 №08/231-345/ПР)** *До постійної комісії Київської міської ради з питань містобудування, архітектури та землекористування надійшов лист гр. Кірієнка С. К. від 16.03.2018 вх. №ОП/К-5613 з проханням підтримати справи клопотання.*
42.	К-31975	Громадянин Кірієнко Сергій Кіндратович

	ПР-14916	пров. 1-ий Садовий у власність площа 0,10 га для будівництва і обслуговування жилого будинку, господарських будівель і споруд **(доручення заступника міського голови – секретаря Київської міської ради від 21.12.2017 №08/231-3239/ПР)** *До постійної комісії Київської міської ради з питань містобудування, архітектури та землекористування надійшов лист гр. Кірієнка С. К. від 16.03.2018 вх. №ОП/К-5613 з проханням підтримати справи клопотання.*
43.	К-31951 **ПР-14914**	Громадянин Кірієнко Сергій Кіндратович вул. Садова, 12 у власність площа 0,10 га для будівництва і обслуговування жилого будинку, господарських будівель і споруд **(доручення заступника міського голови – секретаря Київської міської ради від 14.12.2017 №08/231-3197/ПР)** *До постійної комісії Київської міської ради з питань містобудування, архітектури та землекористування надійшов лист гр. Кірієнка С. К. від 16.03.2018 вх. №ОП/К-5613 з проханням підтримати справи-клопотання.*
44.	К-30179 **ПР-14318 від 28.09.2017**	Громадянин Глюза Віктор Іванович вул. Горького, 10 у власність площа 0,10 га для будівництва і обслуговування жилого будинку, господарських будівель і споруд **(доручення заступника міського голови – секретаря Київської міської ради від 28.09.2017 №08/231-2328/ПР)** *До постійної комісії Київської міської ради з питань містобудування, архітектури та землекористування надійшов лист гр. Глюкози В. І. від 03.10.2017 вх. №08/Г-8831 щодо розгляду проекту рішення.*
45.	К-30649 **ПР-14399 від 02.10.2017**	Громадянка Пальчиковська Євгенія Вікторівна вул. Карла Маркса, 79 у власність площа 0,07 га для будівництва і обслуговування жилого будинку, господарських будівель і споруд **(доручення заступника міського голови – секретаря Київської міської ради від 05.10.2017 №08/231-2456/ПР)**
Оболонський район		
46.	К-30378 **ПР-14308 від 27.09.2017**	Громадянка Федосєєва Вікторія Вікторівна, член садівницького товариства «Хутір Редьки-1» вул. Лісова, 47

		у власність площа 0,05 га для ведення садівництва **(доручення заступника міського голови – секретаря Київської міської ради від 28.09.2017 №08/231-2317/ПР)**
		Солом`янський район
47.	К-28577 **ПР-15828**	Громадянин Завгородній Володимир Анатолійович вул. Ватутіна, 87в у власність площа 0,08 га для будівництва і обслуговування жилого будинку, господарських будівель і споруд **(доручення Київського міського голови від 28.03.2018 №08/231-1015/ПР)**
48.	К-28633 **ПР-15822**	Громадянка Іваненко Лариса Вікторівна вул. Ватутіна, 85б у власність площа 0,08 га для будівництва і обслуговування жилого будинку, господарських будівель і споруд **(доручення Київського міського голови від 26.03.2018 №08/231-983/ПР)**
49.	К-30124 **ПР-14405 від 02.10.2017**	Громадянка Сьомка Тетяна Василівна вул. Сергія Колоса, 121а у власність площа 0,03 га для будівництва і обслуговування жилого будинку, господарських будівель і споруд **(доручення заступника міського голови – секретаря Київської міської ради від 03.10.2017 №08/231-2390/ПР)**
50.	К-30851 **ПР-14359 від 29.09.2017**	Громадянин Кондратенко Анатолій Леонідович вул. Карла Маркса, 51а у власність площа 0,06 га для будівництва і обслуговування жилого будинку, господарських будівель і споруд **(доручення заступника міського голови – секретаря Київської міської ради від 03.10.2017 №08/231-2386/ПР)**
51.	К-30126 **ПР-14317 від 28.09.2017**	Громадянин Пільгун Юрій Вікторович вул. Карла Маркса, 52а у власність площа 0,09 га для будівництва і обслуговування жилого будинку, господарських будівель і споруд

		(доручення заступника міського голови – секретаря Київської міської ради від 28.09.2017 №08/231-2320/ПР)
52.	К-32686 **ПР-15417**	Громадянка Мартиненко Світлана Олексіївна вул. Радісна, 8 у власність площа 0,05 га для будівництва та обслуговування жилого будинку, господарських будівель і споруд **(доручення заступника міського голови – секретаря Київської міської ради від 07.02.2018 №08/231-468/ПР)**
		Святошинський район
53.	К-32899 **ПР-15767**	Громадянин Солом'яний Артем Юрійович вул. Теплична у власність площа 0,09 га для будівництва і обслуговування жилого будинку, господарських будівель і споруд **(доручення заступника міського голови – секретаря Київської міської ради від 14.03.2018 №08/231-883/ПР)**
54.	К-30136 **ПР-14302 від 27.09.2017**	Громадянин Добровінський Олександр Вікторович вул. Мирослава Ірчана, 1 у власність площа 0,03 га для будівництва і обслуговування жилого будинку, господарських будівель і споруд **(доручення заступника міського голови – секретаря Київської міської ради від 28.09.2017 №08/231-2331/ПР)**
		Шевченківський район
55.	К-32837 **ПР-15839**	Громадянин Власенко Олег Вікторович вул. Бакинська у власність площа 0,01 га для будівництва індивідуального гаража **(доручення Київського міського голови від 28.03.2018 №08/231-1008/ПР)**
56.	К-32841 **ПР-15831**	Громадянин Власенко Олег Вікторович вул. Олегівська у власність площа 0,05 га для будівництва і обслуговування жилого будинку господарських будівель і споруд **(доручення Київського міського голови від 28.03.2018 №08/231-1014/ПР)**

Голова комісії **О. Міщенко**

Секретар комісії **І. Картавий**

П. 20.1.2

Голові ПК КМР
з питань містобудування, Архітектури
та землекористування
Мищенку О. Г.

Комаровський
Олександр Анатолійович
вул.
кв.

Заяв.

Прошу проінформувати мене
про стан розгляду справи
К-32604 по земельній ділянці
для індивідуального будівництва
за адресою м. Київ ТОВ.
Георгіївський.

04.04.2018 О. Комаровський

Київська міська рада
04.04.2018 № 08/К-1683

П.20.1.15

Голові постійної комісії
Київської Міської Ради
з питань містобудування,
архітектури та землекористування
О.Г. Міщенко

Дармодост Юрій Михайлович

моб. тел.

учасник антитерористичної операції

К-32921

Заява

Шановний Олександр Григорович.

Я, Дармодост Ю.М., прошу Вас розглянути на земельній комісії проект рішення ПР-15864 від 28.03.2018 року клопотання про надання мені дозволу на розроблення проекту землеустрою щодо відведення земельної ділянки за адресою м. Київ Дарницький район вулиця Лермонтова К-32921, для отримання права власності для будівництва та обслуговування житлового будинку господарських споруд.

Підставою для першочергового розгляду є розпорядження кабінету Міністрів України від 19 серпня 2015 року №898-р (Питання забезпечення учасників антитерористичної операції на Сході України та сімей загиблих учасників антитерористичної операції земельними ділянками).

До заяви додаю: копію документів що підтверджують мою участь в антитерористичній операції на Сході України.

З повагою

Дармодост Ю.М.

10.04.18.

Київська міська рада
10.04.2018 № 08/Д-1746

Національна гвардія України
Військова частина 3057

«25» 09 2015 № 1380

ДОВІДКА
про безпосередню участь особи в антитерористичній операції, забезпеченні її проведення і захисті незалежності, суверенітету та територіальної цілісності України

Видана *солдату*
(військове (спеціальне) звання,
Ларморосту Юрію Михайловичу
прізвище, ім'я, по батькові)

про те, що він (вона) дійсно в період з 18.06.2015 *року* по *25.09.2015 року* безпосередньо брав участь в антитерористичній операції, забезпеченні її проведення і захисті незалежності, суверенітету та територіальної цілісності України в районі проведення антитерористичної операції сектор «М» м. Маріуполь Донецької області.

Командир військової частини 3057
Східного оперативно-територіального об'єднання
Національної гвардії України
полковник О.І. Крячко

М.П.

П.20.1.16

Голові
постійної комісії
Київської міської Ради
з питань містобудування,
архітектури та землеустрою
О.І. Шуліку
Косогон Володимир
Анатолійович

учасник антитерористичної

Київська міська рада
06.04.2018 № 08/К-1719

Заява

Шановний Олександр Григорович

Я, Косогон Володимир Анатолійович, прошу вас розглянути на черговій комісії проект рішення ПР-15865 від 28.03.2018р. клопотання про надання мені дозволу на розроблення проекту землеустрою щодо відведення земельної ділянки за адресою м. Київ, Дарницький район, вулиця Лермонтова К-32925, для отримання права власності для будівництва та обслуговування житлового будинку та господарських споруд. Підставою для першочергового розгляду є розпорядження Кабінету Міністрів України від 19.08.2015, №898-р (питання забезпечення учасників антитерористичної операції на Сході України та членів їх сімей земельними ділянками)

До заяви додаю копію посвідчення учасника антитерористичної операції)

З повагою

Косогон В.А.

06. квітня 2018

Головне управління
національної гвардії України
(ким видано)

ОСВІДЧЕННЯ

серія МВ № 011876

Прізвище Косенко

Ім'я Володимир

По батькові Анатолійович

М.П.

Особистий підпис

Пред'явник цього посвідчення має право на пільги, встановлені законодавством України для ветеранів війни — учасників бойових дій

ПОСВІДЧЕННЯ БЕЗТЕРМІНОВЕ І ДІЙСНЕ НА ВСІЙ ТЕРИТОРІЇ УКРАЇНИ

Дата видачі «27» травня 2015 р.

М.П.

начальник НГУ
полковник

(підпис керівника установи, військового комісара)

ТОВ «Україна» Зам. № 3743 2014 р. (V к.)

11.20.1.34

К-31925

Голові постійної комісії
з питань містобудування,
архітектури та землекористування
Міщенко Олександру Григоровичу

Костенка Олександра Тимковича
ветерана-інваліда війни 2 гр.
ветерана МВС У, підполковника вн.с.
проживаючого за адресою:

тел.
моб.

Заява.

Шановний Олександре Григоровичу!

Прошу Вас, вирішити питання щодо видачі мені акта на земельну ділянку на вул. Лермонтова 169 у Дарницькому районі м. Києва, на який я чекаю з 2004 року.
До заяви додається копія моєї заяви від 06-12-2004 року, вх. № 82401.

Також додаю копії посвідчень 6 шт.

З повагою. Костенко О.Т.

22-03-2018 р.

Справа Х-31925

Київська міська рада
22.03.2018 № 08/К-1411

225-032-6319-К
26.11.04р.

Київському міському голові
Омельченку О.О.
Костенка Олександра Гнилиповича
проживаючого за адресою:
вул.
кв. тел.

Заява.

Прошу Вас виділити мені земельну ділянку для індівідуальної забудови в селищі Бортничі, Дарницького району м. Києва. З повагою.

Ветеран МВС України,
Ветеран Праці України (СССР)
Учасник ліквідації аварії на ЧАЕС в 1986році, (Категорія 1) Посвідчення Серія А № 083548.

24-11-2004р. Костенко О.П.

Київська міська державна адміністрація
Головне управління державної служби
Вх. № 8240
09 12 2004 р.

Київська міська державна адміністрація
24 ЛИС 2004
Вх.№ К-24

міська рада
№ 08/К-1411

УДОСТОВЕРЕНИЕ

Костенко
Александр
Филиппович

за долголетний добросовестный труд от имени Президиума Верховного Совета СССР

приказом МВД УССР

№ 311 от 12 октября 1990 г.

награжден медалью

"ВЕТЕРАН ТРУДА"

Министр внутренних дел УССР
(должность)
генерал-лейтенант милиции
(воинское звание)
В. Василишин
(подпись)

Управління пільг та соціального захисту населення Дзержинської районної в місті Києві державної адміністрації
(ким видано)

ПОСВІДЧЕННЯ серія ААБ №031698

Прізвище Костенко
Ім'я Олександр
По батькові Филипович
МП
Особистий підпис

Пред'явник цього посвідчення є інвалідом II групи і має право на пільги, встановлені законодавством України для ветеранів війни — інвалідів війни

ПОСВІДЧЕННЯ БЕЗТЕРМІНОВЕ І ДІЙСНЕ НА ВСІЙ ТЕРИТОРІЇ УКРАЇНИ

Дата видачі 11 квітня 2012 р.

МП

Во... Вкарпенко
(підпис керівника установи, військового комісара)

ДП «ПК «Зорі». Зам. 129. 2007-III

ДЕРЖАВНА ФЕЛЬД'ЄГЕРСЬКА СЛУЖБА УКРАЇНИ

"ВЕТЕРАН ФЕЛЬД'ЄГЕРСЬКОЇ СЛУЖБИ"

підполковник внутр. служби

Костенко

Олександр Пилипович

Наказом ГУ ДФС України
від "19" грудня 2008 р. № 658

нагороджений почесним знаком

"ВЕТЕРАН ФЕЛЬД'ЄГЕРСЬКОЇ СЛУЖБИ"

Начальник ГУ ДФС України
генерал-майор
В.І. Василов

ГУ МВС України в м. Києві
(найменування органу, який видав посвідчення)

ПОСВІДЧЕННЯ № 20349

Прізвище Костенко
Ім'я Олександр
По батькові Тимофійович
Звання полковник в/с
(особистий підпис)
М. П.

Пенсія призначена за вислугу років, по інвалідності, по втраті годувальника (потрібне підкреслити) згідно Закону України "Про пенсійне забезпечення військовослужбовців, осіб начальницького та рядового складу органів внутрішніх справ"

з «01» вересня 1994 200 р.

Начальник пенсійного відділу
УФПЗ ГУ МВС України в м. Києві
М. П.

«7» лютого 2006 р.

ДЛЯ ВІДМІТОК

Україна
Ветеран військової служби
і органів внутрішніх справ

СЕРЕДА, П'ЯТНИЦЯ
З 10-00 ДО 13-00
ДЛЯ ВІДМІТОК

89/26098

ПОСВІДЧЕННЯ

особи, яка постраждала внаслідок Чорнобильської катастрофи

(Категорія 1)

Серія А № 427982

Прізвище Костенко
Ім'я Олександр
По батькові Тимофійович
Підпис
Дата видачі «04» 11 2005 р.
М. П.

Затверджено постановою Кабінету Міністрів України від 20 січня 1997 р. № 51

Пред'явник посвідчення має право на пільги і компенсації, встановлені Законом України „Про статус і соціальний захист громадян, які постраждали внаслідок Чорнобильської катастрофи".

Посвідчення безстрокове і діє на всій території України

(особа, яка видала посвідчення)
(підпис керівника)
М. П.

ВКЛАДКА № 204365

до посвідчення громадянина(ки), який(яка) постраждав(ла) внаслідок Чорнобильської катастрофи

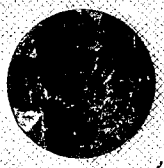

Категорія 1 серія А № 427982

Учасник ліквідації наслідків аварії на ЧАЕС

(учасник ліквідації наслідків аварії на Чорнобильській АЕС або потерпілий від Чорнобильської катастрофи)

Прізвище Костенко
Ім'я Олександр По батькові Тимофійович
Дійсна до безстроково р.

ВКЛАДКА БЕЗ ПОСВІДЧЕННЯ НЕДІЙСНА

РЕУ ГУ МВС України
в м. Києві
(ким видано)

ПОСВІДЧЕННЯ

Серія АІ №613424

Прізвище Костенко

Ім'я Олександр

По батькові Тимофійович

Особистий підпис

МП

Пред'явник цього посвідчення має право на пільги, встановлені законодавством України для ветеранів праці

ПОСВІДЧЕННЯ БЕЗТЕРМІНОВЕ І ДІЙСНЕ НА ВСІЙ ТЕРИТОРІЇ УКРАЇНИ

Дата видачі 22 жовтня 1997 р.

(підпис керівника установи)

МП

ПК «Україна». Зам. 5-3277. 1995 р.

ДЕПУТАТ
КИЇВСЬКОЇ МІСЬКОЇ РАДИ VIII СКЛИКАННЯ

«12» квітня 2018 р. № 08/279-2005-552

Київська міська рада
12.04.2018 № **08/6463**

Голові постійної комісії Київради з питань з питань містобудування, архітектури та землекористування

МІЩЕНКУ О.Г.

Шановний Олександре Григоровичу!

На розгляді постійної комісії Київради з питань з питань містобудування, архітектури та землекористування знаходиться проект рішення Київради «Про надання дозволу на розроблення проекту землеустрою щодо відведення земельної ділянки громадянину Костенку Олександру Пилиповичу на вул. Лермонтова, 169 у Дарницькому районі міста Києва для будівництва і обслуговування житлового будинку, господарських будівель і споруд» **(справа К-31925)** (реєстраційний номер секретаріату Київради 08/231-342/ПР від 01.02.2018).

Костенко О.П. є пенсіонером, учасником ліквідації аварії на ЧАЄС, інвалідом війни 2 групи, який вже **протягом 13 років** намагається оформити документацію на зазначену земельну ділянку.

Враховуючи зазначене вище, а також вимоги частини шостої статті 30 Регламенту Київради, прошу Вас посприяти у пришвидшенні розгляду на засіданні очолюваної Вами постійної комісії зазначеного вище проекту рішення Київради.

З повагою

депутат Київради **Віталій ПАВЛИК**

П.20.1.37
32822

Голові постійної комісії
Київської міської ради
з питань містобудування
архітектури та землекористування
О.П. Міщенко

Багнюк Володимир Степанович
м.
моб/тел.
учасник антитерористичної
операції

Київська міська рада
03.04.2018 № 08/Б-1649

Заява

шановний Олександр Григорович!

я Багнюк В.С. прошу Вас розглянути на черговій комісії проект рішення ПР-14210 від 20.09.2017 року депутатів про надання мені дозволу на розроблення проекту землеустрою щодо відведення земельної ділянки за адресою м. Київ Дарницький район 5-й проїзд Лермонтова С-31064 для отримання права власності для будівництва та обслуговування житлового будинку господарських споруд. Відповідно до передгрогового розгляду є розпорядження кабінету Міністрів України від 19 серпня 2015р №898-р

Потвердження участи в антитерористичній операції на Сході України та смерті загиблих учасників антитерористичної операції земельними ділянками

До заяви додано:
проект рішення, копію документів з містобудування та архітектури, копію документів що підтверджують участь в антитерористичній операції на Сході України

З повагою Баннов В.В.

3.04.2018 р.

Головне управління
Національної гвардії України
(ким видано)

ПОСВІДЧЕННЯ

серія МВ № 047471

Прізвище Романюк
Ім'я Володимир
По батькові Степанович

М.П.

Особистий підпис

Пред'явник цього посвідчення має право на пільги, встановлені законодавством України для ветеранів війни – учасників бойових дій

ПОСВІДЧЕННЯ БЕЗТЕРМІНОВЕ І ДІЙСНЕ НА ВСІЙ ТЕРИТОРІЇ УКРАЇНИ

Дата видачі «05» січня 2016 р.

М.П.

Командувач НГУ
генерал-лейтенант

Підпис керівника установи, військового комісара

Ю.В. Ялмаков

КИЇВМІСТОБУДУВАННЯ
ВИКОНАВЧИЙ ОРГАН КИЇВСЬКОЇ МІСЬКОЇ РАДИ (КИЇВСЬКА МІСЬКА ДЕРЖАВНА АДМІНІСТРАЦІЯ)
ДЕПАРТАМЕНТ МІСТОБУДУВАННЯ ТА АРХІТЕКТУРИ
01001, м. Київ-1, вул. Хрещатик, 32, тел.: (044) 278 19 85, тел./факс: 279 41 67, http://www.kga.gov.ua

_____№_____

ВИТЯГ З МІСТОБУДІВНОГО КАДАСТРУ

ФРАГМЕНТ СХЕМИ ФУНКЦІОНАЛЬНОГО ЗОНУВАННЯ ТЕРИТОРІЇ ЗА ЧИННОЮ МІСТОБУДІВНОЮ ДОКУМЕНТАЦІЄЮ

М 1:7 000

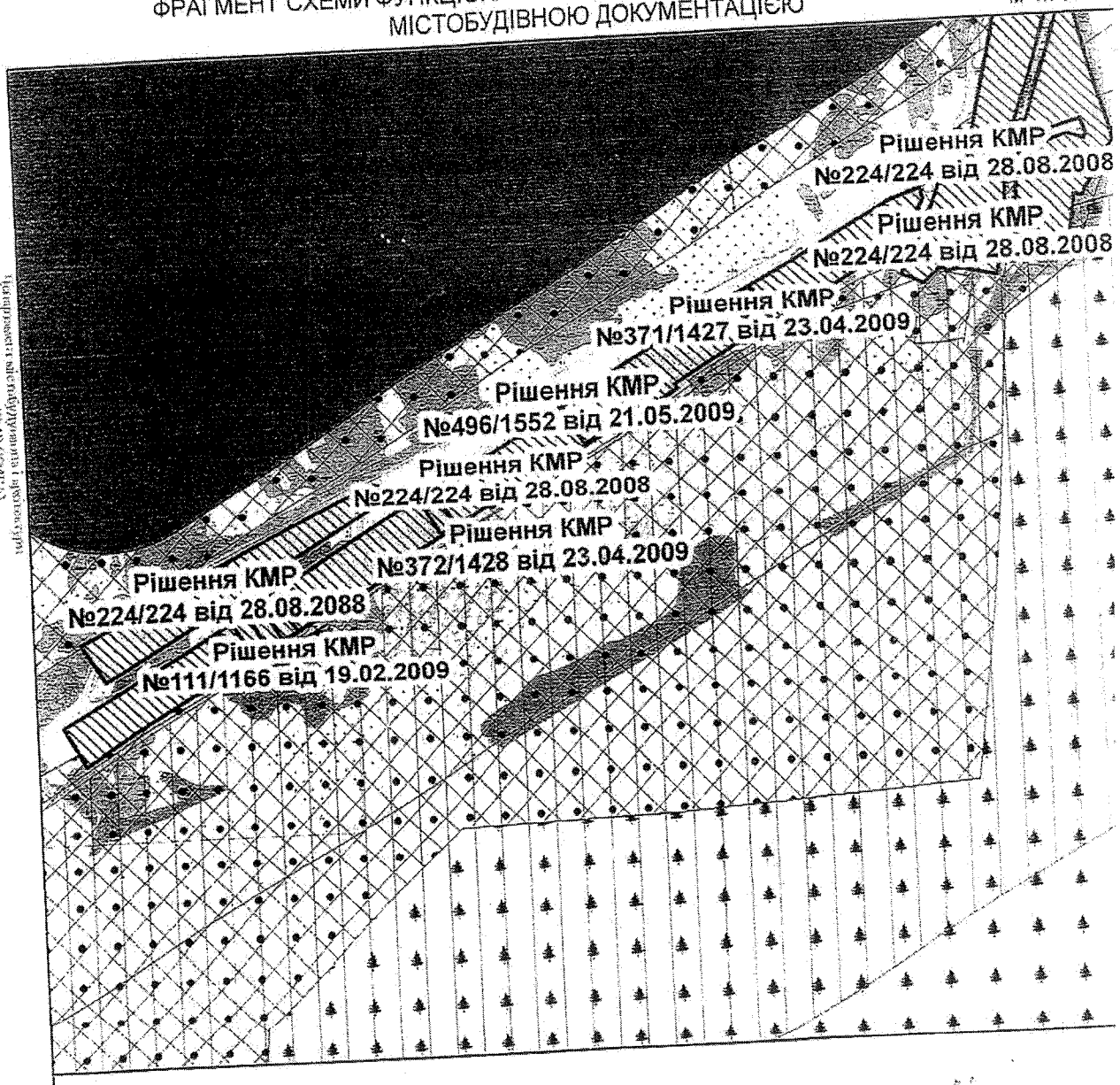

Умовні позначення

Територія житлової садибної забудови перспективна

Функціональне призначення за чинною містобудівною документацією

Водоймища та водотоки

Охоронна зона газопроводу

Території захисної зелені (існуючі)

Території лісів та лісопарків (існуючі)

П.20.1.41
П.20.1.42

Київському міському голові
Кличко В.В.
від Кіренко Сергія Кондрат.

Київська міська державна адміністрація
16.03.2018 № ОП К-5613

Київська міська державна адміністрація
16 БЕР 2018
Вх. № ОПК-5613

Звернення

Я Кіренко Сергій Кондратович
Прошу допомогти отримати
мені розвід земельної комісії
на розроблення проекту землеустрою
щодо відведення земельної ділянки
Справа клопотання К-31974, К-31975,
К-31951. Я подав три справи щоб хоч на
одну отримати розвід.
Я людина похилого віку можу залишитися
на вулиці. Мою квартиру незаконно приватизували, а потім перепродали. Суд визнав і відмінив приватизацію, але квартира була вже перепродана і я фактично скоро залишусь на вулиці.
Прошу допомогти мені бо це остання надія для мене щоб вижити 16.03.18 Кіренко

Заступник міського голови - секретар
Київської міської ради

Міщенку О.Г.

Направляється звернення гр.Кірієнка С.К. для розгляду в установленому порядку.

Долгополовій Ю.М.
Термін: 16.04.2018

В.ПРОКОПІВ

19 березня 2018 р.
№ ОП/К-5613

П.20.1.43

Київраада

Київському міському голові
Кличку В. В.
від Кіренко Сергій Кондратович
, вул.

Київська міська державна адміністрація
16.03.2018 № ОП/К-5613/1

Київська міська державна адміністрація
16 БЕР 2018
Вх. № ОП/К-5613/1

Звернення

Я Кіренко Сергій Кондратович Прошу Вас допомогти мені отримати дозвіл Земельної комісії на розроблення проекту Землеустрою для відведення зем. ділянки Справа клопотання К-31951, по вул. Садовій 12.
Мене стару людину аферисти обманули і я залишився без права на свою квартиру яка мені була видана в 1978 році.
Першу справу в Дніпровському суді я виграв і суд виніс рішення що квартиру чужі мені люди приватизували не законно. Але під час судових спорів ці квартирні аферисти продали мою квартиру малолітній трьох річній дитині. Так як дитина малолітня я програв останній суд.
Дуже вас прошу допомогти мені отримати зем. ділян.

16.03.18 Кирисенко

Справа № 755/5077/17

РІШЕННЯ
ІМЕНЕМ УКРАЇНИ

"22" листопада 2017 р. Дніпровський районний суд м. Києва в складі:
головуючої судді Яровенко Н.О.
при секретарі Грінкевич А.І.
розглянувши у відкритому судовому засіданні в м. Києві цивільну справу за позовом Кірієнко Сергія Кіндратовича до Клубочкіна Анатолія Володимировича, Заботіної Ганни Анатоліївни, яка діє в своїх інтересах та інтересах малолітніх Заботіної Вікторії Сергіївни, Заботіної Людмили Сергіївни, 3-ті особи: Служба у справах дітей Дніпровської районної в м. Києві державної адміністрації, Дніпровська районна в м. Києві державна адміністрація, Державний нотаріус Десятої Київської державної контори Долгова З.М. про встановлення нікчемності правочину, застосування наслідків недійсності правочину, усунення перешкод в користуванні нерухомим майном, -

в с т а н о в и в:

Позивач звернувся до суду з позовом до Клубочкіна А.В., Заботіної Г.А., яка діє в своїх інтересах та інтересах малолітніх Заботіної В.С., Заботіної Л.С., 3-ті особи: Служба у справах дітей Дніпровської районної в м. Києві державної адміністрації, Дніпровська районна в м. Києві державна адміністрація, Державний нотаріус Десятої Київської державної контори Долгова З.М. про встановлення нікчемності правочину, застосування наслідків недійсності правочину, усунення перешкод в користуванні нерухомим майном посилаючись на те, що 14.02.1973 року йому було видано ордер № 14174 на житлове приміщення, за яким було надано право зайняття квартири № 91 по вул. Малишка, 35 в м. Києві. Ордер на квартиру був виданий лише на його ім'я. 02.09.1988 року він уклав шлюб з Кияшко О.В., яку зареєстрував в своїй квартирі. В 1993 році вони звернулись до органів приватизації із заявою про передачу у спільну власність зазначеної квартири. 17.03.1996 року його дружина померла. В цей же час до нього в квартиру з'явились невідомі особи та почали виганяти його з квартири, мотивуючи тим, що квартира йому не належить. Згідно письмової відповіді Дніпровської районної у м. Києві державної адміністрації від 25.03.2016 року про надання приватизаційної справи та інформації Дніпровського управління поліції ГУ НП у м. Києві від 24.03.2016 року про досудове розслідування у кримінальному проваджені за ознаками кримінального правопорушення, передбаченого ст. 357 ч.1 КК України щодо реєстрації права власності спірного об»єкту нерухомості – його квартири, стало відомо, що відповідно до розпорядження органу приватизації житла Дніпровської районної у м. Києві державної адміністрації № 2\184 від 10.02.1993 року квартиру передано у приватну власність на підставі заяви його дружини Кияшко О.В., де він був зазначений як член сім»ї – чоловік. В результаті протизаконних дій свідоцтво про право власності на житло було видано лише на ім»я його дружини. В подальшому йому стало відомо, що 19.01.1995 року Кияшко О.В. подарувала квартиру № 91 по вул. Малишка, 35 в м. Києві своєму синові від першого шлюбу Клубочкіну А.В. Рішенням Дніпровського районного суду м. Києва від 20.10.2016 року визнано розпорядження органу

Дніпровський районний суд
міста Києва
Яровенко 14:51:30
*2604*19753661*2*

приватизації Дніпровської районної в м. Києві державної адміністрації № 2\184 від 10.02.1993 року про приватизацію квартири № 91 по вул. Малишка, 35 в м. Києві незаконним та скасовано; визнано недійсним та скасовано свідоцтво про право власності на житло, що розташоване по вул..Малишка, 35 кв.91 в м. Києві, яке видане 10.02.1993 року Дніпровською районною у м. Києві державною адміністрацією на ім»я Кияшко О.В. Відповідач після укладення договору дарування квартири фактично в дар не прийняв, в ній не проживав. В своїй квартирі позивач продовжував проживати разом з дружиною до її смерті, а потім сам сплачував комунальні послуги. Клубочкін А.В. з»явився в квартирі тільки після смерті матері. Таким чином, саме тоді позивач дізнався про те, що між ним та його матір»ю – його покійною дружиною, було укладено договір дарування наданого йому державою житла. Право власності Кияшко О.В. було набуто незаконно та, відповідно, вона не мала право здійснювати відчуження квартири, а отже договір дарування є нікчемним з моменту його вчинення, а державна реєстрація прав власності Клубочкіна А.В. на вказану квартиру підлягає скасуванню. Позивач просить встановити нікчемність договору дарування відповідно до приписів ст.ст. 328, 203, 215, 228 ЦК України. Крім цього, відповідач за час, що сплинув з дня смерті його матері, зареєстрував у вказані квартирі невідомих позивачеві осіб, в тому числі малолітніх, які ніколи разом з позивачем не проживали, участі в утриманні нерухомого майна не брали. Згоди на їх реєстрацію він ніколи не надавав.

В судовому засіданні представники позивача позов підтримали та просять суд встановити нікчемність договору дарування нерухомого майна – квартири № 91 по вул. Малишка, 35 в м. Києві від 19.01.1995 року, укладеного між Кияшко О.В. та Клубочкіним А.В., посвідченого державним нотаріусом Десятої Київської нотаріальної контори Долговою З.М.; скасувати державну реєстрацію права власності Клубочкіна А.В. на нерухоме майно – квартиру № 91 по вул. Малишка, 35 в м. Києві, зареєстровану Київським міським бюро технічної інвентаризації 06.10.1999 року за № 669; анулювати реєстрацію в зазначеній квартирі Клубочкіна А.В., Заботіної В.С., Заботіної Л.С. та Заботіної Г.А.

Представники відповідача Клубочкіна А.В. в судовому засіданні позов не визнали та пояснили, що з твердженнями позивача неможливо погодитися, оскільки вони є безпідставними та не ґрунтуються на нормах матеріального права. Договір дарування спірної квартири був укладений в 1995 році, а тому до спірних правовідносин застосовуються положення ЦК УРСР, 1963 року, що визначено Прикінцевими та перехідними положеннями Цивільного кодексу України від 16.01.2003 року. Жодним нормативним актом України, якій діяв на момент укладення договору дарування та й на сьогоднішній день не передбачено таких способів захисту як встановлення нікчемності договору чи анулювання реєстрації в квартирі. В момент укладання договору дарування, його посвідчення та реєстрації в Київському БТІ, відповідач повністю дотримався вимог укладання угоди відповідно до ЦК УРСР, діючого в момент існування правовідносин. Спірний договір дарування від 19.01.1995 року не містить підстав вважати таку угоду недійсною з підстав, передбачених главою 3 ЦК УРСР. Цивільний кодекс УРСР від 18.07.1963 року взагалі не містить поняття нікчемності правочину. Крім цього, позивач звертаючись до суду із вимогою про поновлення строку на звернення до суду, зазначає, про свою необізнаність щодо статусу нерухомого майна протягом останніх 20 років, та зазначає як причину поновлення строку його ознайомлення з матеріалами приватизаційної справи, повідомлення про вчинення правопорушення. При цьому позивач не заперечує про надання згоди на приватизацію квартири його дружиною одноособово, які він надав у 1993 році. Як підставу поновлення строку, позивач зазначає ст. 261 ЦК України від 16.01.2003 року. З даними твердженнями позивача також не погоджується, оскільки до спірних правовідносин відповідно до п.п. 6,7 Прикінцевих та перехідних положень Цивільного кодексу України від 16.01.2003 року застосовуються правила Цивільного кодексу УРСР від 18.07.1963 року, яким передбачено, що позовна даність застосовується судом незалежно від заяви сторін. Перебіг позовної давності [illegible] позивача, або повинна була дізнатися про порушення свого права, закінчився строку позовної давності до пред»явлення позову є підставою для відмови в позові. Позивач достеменно знав про належність права власності квартири відповідачу

Яровенко 14:51:30

Клубочкіну А.В., оскільки саме останній постійно сплачував житлово-комунальні послуги відповідно до квитанцій, що надходили на його ім»я . Окрім того, саме Клубочкіним А.В. було укладено договори з ЖЕКом, та Київенерго про надання послуг на квартиру № 91 по вул..Малишка, 35 в м. Києві. Мати відповідача прожила однією сім»єю з позивачем з 1988 року. Весь час саме Клубочкін А.В. з дружиною доглядав літніх батьків, піклувався про них, забезпечував усім необхідним. Всі тридцять років батьки знали і говорили, що квартира на Малишка залишається Клубочкіну А.В., а квартира № 125 по вул. Волкова, 14 в м. Києві – дочці позивача Кірієнко О.С. І сам позивач, і його дочка достеменно знали про те, що спірна квартира належить відповідачеві. Коли мати відповідача померла, вітчим Кірієнко С.К. почав вести себе дуже дивно із врахуванням похилого віку, абсолютно без пояснення причин відрізав будь-яке спілкування із пасинком і змінив замки. Крім цього, вимога про скасування державної реєстрації права власності також не підлягає задоволенню, оскільки відповідно до даних державного реєстру речових прав на нерухоме майно, відповідач не є власником спірної квартири.

Відповідач Заботіна Г.А., яка діє в своїх інтересах та інтересах малолітніх Заботіної Л.С., та Заботіної В.С., в судове засідання не з»явилась, про день час та місце розгляду справи повідомлялася належними чином.

3-я особа Служба у справах дітей Дніпровської районної в м. Києві державної адміністрації в судове засідання не з»явилась, про день, час та місце розгляду справи повідомлена належним чином.

3-я особа Дніпровська районна в м. Києві державна адміністрація в судове засідання не з»явилась, про день, час та місце розгляду справи повідомлена належним чином.

3-я особа Державний нотаріус Десятої Київської державної контори Долгова З.М в судове засідання не з»явилась, про день, час та місце розгляду справи повідомлена належним чином. Направила до суду заяву, в якій просить суд слухати справу в її відсутність (а.с.94).

Суд, вислухавши пояснення представників позивача, представників відповідача Клубочкіна А.В., свідка Клубочкіна С.М., дослідивши матеріали справи, приходить до наступного висновку.

Як вбачається з пояснень та матеріалів справи, позивач Кірієнко С.К. був чоловіком померлої Кияшко О.В., що підтверджується копією паспорта позивача та не оспорюється сторонами (а.с.11).

Відповідач Клубочкін А.В. є рідним сином померлої Кияшко О.В., що не оспорюється сторонами.

19.01.1995 року між Кияшко О.В. та Клубочкіним А.В. був укладений договір дарування квартири, відповідно до якого Кияшко О.В. подарувала, а Клубочкін А.В. прийняв в дар однокімнатну квартиру № 91 по вул. Малишка, 35 в м. Києві.

Пунктом 1 договору визначено, що однокімнатна квартира належить Кияшко О.В. на підставі свідоцтва про право власності на житло, виданого згідно з розпорядженням № 2\184, Дніпровською районною державною адміністрацією м. Києва 10.02.1993 року та зареєстрованого в Київському міському бюро технічної інвентаризації 19.02.1993 року під № 669 (а.с.29).

Даний договір є оспорюваним.

В судовому засіданні представники позивача, наполягаючи на позові, просять суд встановити нікчемність договору дарування від 19.01.1995 року, оскільки рішенням Дніпровського районного суду м. Києва від 20.10.2016 року розпорядження органу приватизації Дніпровської районної в м. Києві державної адміністрації № 2\184 від 10.02.1993 року про приватизацію спірної квартири визнано незаконним та скасовано.

Так, рішенням Дніпровського районного суду м. Києва від 20.10.2016 року визнано розпорядження органу приватизації Дніпровської районної в м. Києві державної адміністрації № 2/184 від 10 лютого 1993 року про приватизацію квартири, яка знаходиться за адресою: м. Київ, вул. Малишка, 35 кв.91, незаконним та скасовано; визнано свідоцтво про право власності на житло, розташоване за адресою: м. Київ, вул. Малишка, 35 кв.91, яке видане 10 лютого 1993

Дніпровський районний суд
міста Києва
Яровенко 14:51:30
*2604*19753661*1*1*

року Дніпровською районною у м. Києві державною адміністрацією на імя Кияшко Олександри Василівни недійсним та скасовано (а.с.34). Дане рішення було предметом розгляду в апеляційній інстанції та набуло законної сили (а.с.31-33).

Таким чином, з врахуванням викладеного, померла Кияшко О.В. не мала права на відчуження спірної квартири.

Але одночасно із цим слід зазначити наступне.

Згідно п. 2, 3 рішення Конституційного Суду України щодо офіційного тлумачення положення ч. 1 ст. 58 Конституції України (справа про зворотню дію в часі законів та інших нормативно-правових актів) від 9 лютого 1999 року за загальновизнаним принципом права закони та інші нормативно-правові акти не мають зворотньої дії в часі. Цей принцип закріплений у ч. 1 ст. 58 Конституції України, за якою дію нормативно-правового акта в часі треба розуміти так, що вона починається з моменту набрання цим актом чинності і припиняється з втратою ним чинності, тобто до події, факту застосовується той закон або інший нормативно-правовий акт, під час якого вони настали або мали місце. Проте надання зворотньої сили в часі нормативно-правовим актам може бути передбачено шляхом прямої вказівки про це в законі або іншому нормативно-правовому акті.

Пунктом четвертим Прикінцевих та перехідних положень Цивільного кодексу України від 16.01.2003 року передбачено, що цей кодекс застосовується до цивільних відносин, що виникли після набрання ним чинності. Щодо цивільних відносин, які виникли до набрання чинності Цивільним кодексом України, положення цього Кодексу застосовуються до тих прав і обов'язків, що виникли або продовжують існувати після набрання ним чинності.

Згідно вимог ч.1-2 ст. 243 ЦК УРСР 1963 року за договором дарування одна сторона передає безоплатно другій стороні майно у власність.

Договір дарування вважається укладеним з моменту передачі майна обдарованому.

Згідно ч.3 ст. 244 ЦК УРСР (в редакції винній на час укладення оспорюваного договору дарування) до договорів дарування нерухомого майна застосовуються правила статті 227 цього Кодексу.

Статтею 227 ЦК УРСР передбачено, що договір купівлі-продажу жилого будинку повинен бути нотаріально посвідчений, якщо хоча б однією з сторін є громадянин. Недодержання цієї вимоги тягне недійсність договору (стаття 47 цього Кодексу). Договір купівлі-продажу жилого будинку підлягає реєстрації у виконавчому комітеті місцевої Ради народних депутатів.

Спірний договір дарування квартири був укладений 19.01.1995 року, нотаріально посвідчений, зареєстрований в Київському БТІ 06.10.1999 року. Чинний до 01.01.2004 року Цивільний кодекс УРСР не містив норми, яка б регламентувала спільну сумісну власність на майно чоловіка та жінки, що проживають однією сім'єю.

Відповідно до частини першої ст.11 Цивільного процесуального кодексу України суд розглядає цивільні справи не інакше як за зверненням фізичних чи юридичних осіб, поданим відповідно до цього Кодексу, в межах заявлених позовних вимог і на підставі доказів сторін та інших осіб, які беруть участь у справі.

Захист цивільних прав - це застосування цивільно-правових засобів з метою забезпечення цивільних прав.

За положенням ст. 4 ЦПК України, здійснюючи правосуддя, суд захищає права, свободи та інтереси фізичних осіб, права та інтереси юридичних осіб, державні та суспільні інтереси у спосіб, визначений законами України.

Згідно із ч. 1 ст. 3 ЦПК України кожна особа має право в порядку, встановленому цим Кодексом, звернутися до суду за захистом своїх порушених, невизнаних або оспорюваних прав, свобод чи інтересів.

Порушення права пов'язано з позбавленням його володільця можливості здійснити (реалізувати) своє право повністю або частково.

При оспоренні або невизнанні права виникає невизначеність у праві, викликана поведінкою іншої особи.

Таким чином, порушення, невизнання або оспорення суб'єктивного права є підставою

Дніпровський районний С...
Яровенко 14:51:30
*2604*19753661*

для звернення особи за захистом свого права із застосуванням відповідного способу захисту.

Крім того, законодавчі обмеження матеріально-правових способів захисту цивільного права чи інтересу підлягають застосуванню з дотриманням положень ст. ст. 55, 124 Конституції України та ст. 13 Конвенції про захист прав людини і основоположних свобод (далі - Конвенція), відповідно до яких кожна особа має право на ефективний засіб правового захисту, не заборонений законом.

Представники позивача, як на правові підстави своїх вимог, посилаються на ст.ст. 203, 215, 228 ЦК України, у відповідності до яких, правочин, який порушує публічний порядок є нікчемним.

Проте, згідно наведених вище вимог закону, Цивільний кодекс України, який набрав чинності 01.01.2004 року, та на положення якого, як на підставу вимог позову посилається сторона позивача, застосуванню до спірних правовідносин не підлягає, а чинний до 01.01.2004 року ЦК УРСР не містив поняття нікчемності правочину, що не дає в даному випадку законних підстав встановлювати нікчемність правочину, а саме спірного договору дарування від 19.01.1995 року.

Діючим на час виникнення спірних правовідносин цивільним законодавством були чітко визначені підстави визнання угод недійсними (ст.ст. 47-58 ЦК УРСР).

Проте, позивач у позовній заяві та його представники в судовому засіданні, не ставили вимогу про визнання договору дарування від 19.01.1995 року недійсним, а правовими підставами позову не вказували вищезазначені положення ЦК УРСР.

З огляду на викладене, розглядаючи справу в межах заявлених позовних вимог та з викладених в позовній заяві підстав, суд приходить до висновку, що позов Кірієнко Сергія Кіндратовича до Клубочкіна Анатолія Володимировича, Заботіної Ганни Анатоліївни, яка діє в своїх інтересах та інтересах малолітніх Заботіної Вікторії Сергіївни, Заботіної Людмили Сергіївни, 3-ті особи: Служба у справах дітей Дніпровської районної в м. Києві державної адміністрації, Дніпровська районна в м. Києві державна адміністрація, Державний нотаріус Десятої Київської державної контори Долгова З.М. в частині вимог про встановлення нікчемності правочину, застосування наслідків недійсності правочину, задоволенню не підлягає, оскільки діючим на час виникнення спірних правовідносин цивільним законодавством не передбачалась можливість встановлення нікчемності правочину та застосування наслідків недійсності нікчемного правочину, про що заявлені вимоги в даній справі, що не позбавляє позивача можливості звернутися до суду з вимогами, викладеними у спосіб, передбачений діючим на час укладення спірного договору законодавством, та з належних підстав.

Що стосується вимог позовної заяви про скасування державної реєстрацію права власності Клубочкіна А.В. на нерухоме майно – квартиру № 91 по вул. Малишка, 35 в м. Києві, зареєстровану Київським міським бюро технічної інвентаризації 06.10.1999 року за № 669, та про анулювання реєстрації в зазначеній квартирі Клубочкіна А.В., Заботіної В.С., Заботіної Л.С. та Заботіної Г.А., суд також не вбачає підстав для їх задоволенні, оскільки вони є похідними від першої вимоги про встановлення нікчемності правочину, в задоволенні якої судом відмовлено.

Відповідно до ст. 88 ЦПК України, суд відносить судові витрати по сплаті судового збору за рахунок позивача у сплаченому при зверненні до суду розмірі.

На підставі викладеного та керуючись п.4 Прикінцевих та перехідних положень Цивільного кодексу України, ст.ст. 47-58, 227, 243, 244 Цивільного кодексу УРСР, ст.ст. 3, 4, 10, 11, 57-60, 88, 179, 208, 209, 212-215, 218, 294 Цивільного процесуального кодексу України, суд,-

в и р і ш и в:

В позові Кірієнко Сергія Кіндратовича до Клубочкіна Анатолія Володимировича, Заботіної Ганни Анатоліївни, яка діє в своїх інтересах та інтересах малолітніх Заботіної Вікторії Сергіївни, Заботіної Людмили Сергіївни, 3-ті особи: Служба у справах дітей Дніпровської районної в м. Києві державної адміністрації, Дніпровська районна в м. Києві державна адміністрація, Державний нотаріус Десятої Київської державної контори Долгова З.М. про

...ровський районний суд
міста Києва
Яровенко 14:51:30

встановлення нікчемності правочину, застосування наслідків недійсності правочину, усунення перешкод в користуванні нерухомим майном відмовити.

До суду може бути подана апеляційна скарга на рішення суду протягом десяти днів з дня його проголошення, а особами, які не були присутні при його проголошенні протягом десяти днів з дня отримання копії рішення.

Суддя Н.О.Яровенко

Дніпровський районний
Яровенко 14:51:30

П.20.1.44

К-30179

Голові постійної комісії Київської міської ради з питань містобудування, архітектури та землевпорядкування Міщенко Олександр Григорович

Глюза Віктор Іванович, що проживає

Заява.

Прошу розглянути справу К-30179 щодо виділення земельної ділянки, яка знаходиться м. Київ Деснянський р-н с. Троєщина вул. Горькою 10, та надати повідомлення щодо вирішення.

3.10.2017

Київська міська рада
03.10.2017 № 08/Г-8831

20.2. Повторний розгляд справ-клопотань ***(надання дозволів на розроблення проектів землеустрою щодо відведення земельних ділянок - громадяни):***

		Голосіївський район
1.	К-27683 **ПР-13358 від 25.04.2017**	Громадянка Западня Наталія Вікторівна вул. Конча-Озерна, 7-А у власність площа 0,10 га для індивідуального дачного будівництва **(доручення заступника міського голови – секретаря Київської міської ради від 10.05.2017 №08/231-1141/ПР)** *На засіданні постійної комісії Київської міської ради з питань містобудування, архітектури та землекористування **07.11.2017** ухвалено відкласти розгляд проекту рішення та направити його на розгляд постійної комісії Київської міської ради з питань екологічної політики.* *Виносився на повторний розгляд **13.02.2018** згідно з витягом №08/288/03-23/52 з протоколу №23 від 13.12.2017 засідання постійної комісії Київської міської ради з питань екологічної політики, відповідно до якого проект рішення підтримано. На засіданні цієї комісії ухвалено перенести розгляд проекту рішення на наступне засідання постійної комісії, на яке запросити заявника.* *На засіданні постійної комісії Київської міської ради з питань містобудування, архітектури та землекористування **10.04.2018** під час голосування жодного рішення з цього питання ухвалено не було.*
2.	К-30487 **ПР-14121 від 12.09.2017**	Громадянин Шестопал Михайло Петрович Столичне шосе, 17б у власність площа 0,04 га для будівництва і обслуговування жилого будинку, господарських будівель і споруд **(доручення заступника міського голови – секретаря Київської міської ради від 14.09.2017 №08/231-2120/ПР)** *На засіданні постійної комісії Київської міської ради з питань містобудування, архітектури та землекористування **12.12.2017** розгляд проекту рішення було відкладено для розгляду робочою групою під головуванням І. Л. Картавого.* *Виносився на повторний розгляд **10.04.2018** згідно з протоколом засідання цієї робочої групи від 06.02.2018 (реєстр. №17/415 від 21.02.2018) відповідно до якого постійній комісії рекомендовано відхилити проект рішення. На засіданні цієї комісії під час голосування жодного рішення з цього питання ухвалено не було.*
3.	К-29885 **ПР-13473 від 11.05.2017**	Громадянину Пашков Андрій Сергійович вул. Свято-Георгіївська, 49 у власність площа 0,10 га для будівництва і обслуговування жилого будинку, господарських будівель і споруд

		(доручення заступника міського голови – секретаря Київської міської ради від 15.05.2017 №08/231-1290/ПР) *На засіданні постійної комісії Київської міської ради з питань містобудування, архітектури та землекористування **07.11.2017** розгляд проекту рішення було відкладено для розгляду робочою групою під головуванням В. Е. Назаренка.* *Виносився на повторний розгляд **01.02.2018** згідно з протоколом засідання цієї робочої групи від 05.12.2017 (реєстр. №246/390 від 20.12.2017) відповідно до якого постійній комісії рекомендовано підтримати проект рішення та розглядати спільно з матеріалами кадастрової справи **А-23240 (при її надходженні)**, а також на засідання постійної комісії запросити уповноваженого представника Ради ветеранів антитерористичної операції при виконавчому органі Київської міської ради (Київської міської державної адміністрації), створеного відповідно до розпорядження виконавчого органу Київської міської ради (Київської міської державної адміністрації) від 13.10.2017 №1272 з метою розгляду проблемних питань, які виникають в учасників антитерористичної операції та членів їх сімей. На засіданні цієї комісії ухвалили відкласти розгляд проекту рішення Київської міської ради та направити його на розгляд постійної комісії Київської міської ради з питань екологічної політики.* ***Виноситься на повторний розгляд** згідно з витягом з протоколу №4/57 від 21.03.2018 засідання постійної комісії Київської міської ради з питань екологічної політики, відповідно до якого проект рішення відхилено та ухвалено звернутися Департаменту земельних ресурсів виконавчого органу Київської міської ради (Київської міської державної адміністрації) з проханням запропонувати Пашкову А. С. альтернативну земельну ділянку.*
4.	К-30961 **ПР-14144 від 15.09.2017**	Громадянин Нечаєв Олег В'ячеславович вул. Свято-Георгіївська у власність площа 0,10 га для будівництва і обслуговування жилого будинку, господарських будівель і споруд **(доручення заступника міського голови – секретаря Київської міської ради від 20.09.2017 №08/231-2188/ПР)** *На засіданні постійної комісії Київської міської ради з питань містобудування, архітектури та землекористування **01.02.2018** ухвалено відкласти розгляд проекту рішення Київської міської ради та направити його на розгляд постійної комісії Київської міської ради з питань екологічної політики.* ***Виноситься на повторний розгляд** згідно з витягом з протоколу №4/57 від 21.03.2018 засідання постійної комісії Київської міської ради з питань екологічної політики, відповідно до якого проект рішення відхилено.*
Дарницький район		
5.	К-28066 **ПР-12295 від 12.12.2016**	Громадянка Лавриненко Олена Едуардівна вул. Садова, 92, діл. 35 у власність площа 0,06 га

		для ведення колективного садівництва **(доручення заступника міського голови – секретаря Київської міської ради від 14.12.2016 №08/231-4952/ПР)** *На засіданні постійної комісії Київської міської ради з питань містобудування, архітектури та землекористування **21.06.2017** розгляд проекту рішення було відкладено для розгляду робочою групою під головуванням І. Л. Картавого.* *Виносився на повторний розгляд **18.07.2017** згідно з протоколом засідання цієї робочої групи від 27.06.2017 (реєстр. №119 від 30.06.2017), відповідно до якого постійній комісії рекомендовано повернути матеріали справи на розгляд постійної комісії для прийняття остаточного рішення та розглядати вищезазначений проект рішення на засіданні постійної комісії за участю заявниці - Лавриненко О. Е. та уповноваженого представника правління садівницького товариства «Зоря Дніпровська». На засіданні цієї комісії ухвалено повернути проект рішення разом з матеріалами справи-клопотання К-28066 до Департаменту земельних ресурсів виконавчого органу Київської міської ради (Київської міської державної адміністрації) для з'ясування контактних даних заявниці, оскільки подальший розгляд проекту рішення можливий лише за її присутності.* *Виносився на повторний розгляд **10.04.2018** згідно з листом Департаменту земельних ресурсів виконавчого органу Київської міської ради (Київської міської державної адміністрації) від 15.02.2018 вх. №08/2695 щодо надання контактних даних заявниці. На засіданні цієї комісії під час голосування жодного рішення з цього питання ухвалено не було.*
6.	К-32120 **ПР-15013**	Громадянин Крилач Олександр Іванович вул. Крилова, 87-д у власність площа 0,07 га для будівництва і обслуговування жилого будинку, господарських будівель і споруд **(доручення заступника міського голови – секретаря Київської міської ради від 26.12.2017 №08/231-3281/ПР)** *На засіданні постійної комісії Київської міської ради з питань містобудування, архітектури та землекористування **27.02.2018** розгляд проекту рішення було відкладено для розгляду робочою групою під головуванням І. Л. Картавого.* ***Виноситься на повторний розгляд** згідно з протоколом засідання цієї робочої групи від 28.03.2018 (реєстр. №49/447 від 28.03.2018), відповідно до якого постійній комісії рекомендовано підтримати проект рішення.*
7.	К-31097 **ПР-14212 від 20.09.2017**	Громадянин Шульга Антон В'ячеславович пров. Левадний, 25-г у власність площа 0,10 га для будівництва і обслуговування жилого будинку, господарських будівель і споруд **(доручення заступника міського голови – секретаря Київської міської ради від 25.09.2017 №08/231-2226/ПР)**

		*На засіданні постійної комісії Київської міської ради з питань містобудування, архітектури та землекористування **27.02.2018** ухвалено перенести розгляд проекту рішення на чергове засідання постійної комісії, на яке запросити заявника.*
8.	К-28829 **ПР-12969 від 24.02.2017**	Громадянка Бондаренко Любов Петрівна вул. Садова, 77 у власність площа 0,04 га для ведення індивідуального садівництва **(доручення заступника міського голови – секретаря Київської міської ради від 02.03.2017 №08/231-565/ПР)** *На засіданні постійної комісії Київської міської ради з питань містобудування, архітектури та землекористування **03.10.2017** розгляд проекту рішення було відкладено для розгляду робочою групою під головуванням І. Л. Картавого.* *Виносився на повторний розгляд **01.02.2018 та 13.02.2018** згідно з протоколом засідання цієї робочої групи від 05.12.2017 (реєстр. №250/394 від 20.12.2017), відповідно до якого постійній комісії рекомендовано повернути проект рішення разом з матеріалами справи-клопотання К-28829 до Департаменту земельних ресурсів виконавчого органу Київської міської ради (Київської міської державної адміністрації) для забезпечення подальшого розгляду проекту рішення в присутності заявника. На цих засіданнях комісії під час голосування жодного рішення з цього питання ухвалено не було.*
9.	К-28034 **ПР-12530 від 04.01.2017**	Громадянка Данилюк Світлана Анатоліївна 1-ий пров. Бортницький, 18 у власність площа 0,06 га для будівництва, експлуатації та обслуговування жилого будинку, господарських будівель і споруд **(доручення заступника міського голови – секретаря Київської міської ради від 19.01.2017 №08/231-213/ПР)** *На засіданні постійної комісії Київської міської ради з питань містобудування, архітектури та землекористування **04.07.2017** ухвалили перенести розгляд проекту рішення на чергове засідання постійної комісії Київської міської ради з питань містобудування, архітектури та землекористування, Департаменту земельних ресурсів виконавчого органу Київської міської ради (Київської міської державної адміністрації) надати акт обстеження та матеріали фотофіксації, а також звернутися до Департаменту з питань державного архітектурно-будівельного контролю міста Києва виконавчого органу Київської міської ради (Київської міської державної адміністрації) та Департаменту міського благоустрою та збереження природного середовища виконавчого органу Київської міської ради (Київської міської державної адміністрації) для проведення перевірки.* *Виносився на повторний розгляд **01.02.2018** згідно з листами:* *-Департаменту з питань державного архітектурно-будівельного контролю міста Києва виконавчого органу Київської міської ради (Київської міської державної адміністрації) від 28.08.2017 №073-7896 щодо здійснення заходів по перевірці вищезазначеної земельної ділянки;*

		-Департаменту міського благоустрою та збереження природного середовища виконавчого органу Київської міської ради (Київської міської державної адміністрації) від 02.08.2017 №064-8016 щодо надання інформації стосовно перевірки фактичного використання та стану земельної ділянки; *-Департаменту земельних ресурсів виконавчого органу Київської міської ради (Київської міської державної адміністрації) від 11.12.2017 №057022-22546 щодо надання акта обстеження земельної ділянки та матеріалів фотофіксації.* *На засіданні постійної комісії Київської міської ради з питань містобудування, архітектури та землекористування **01.02.2018** за пропозицією члена постійної комісії Київської міської ради з питань містобудування. архітектури та землекористування Зубка Ю. Г., ухвалили відкласти розгляд проекту рішення Київської міської ради та звернутися до Департаменту містобудування та архітектури виконавчого органу Київської міської ради (Київської міської державної адміністрації) щодо надання інформації чи відноситься земельна ділянка у 1-му пров. Бортницькому, 18 у Дарницькому районі м. Києва та суміжні земельні ділянки до охоронної або санітарної зони поряд розміщеної водонапірної вежі.* ***Виноситься на повторний розгляд** згідно з листом Департаменту містобудування та архітектури виконавчого органу Київської міської ради (Київської міської державної адміністрації) від 13.03.2018 №055-3522 щодо того, що земельна ділянка потрапляє в межі проекту детального плану території селища Бортничі Верхні, якій на сьогодні розробляється.*
10.	К-31034 **ПР-14252 від 21.09.2017**	Громадянка Юденко Інна Валеріївна 3-ій пров. Березневий, 36 у власність площа 0,07 га для будівництва і обслуговування жилого будинку, господарських будівель і споруд **(доручення заступника міського голови – секретаря Київської міської ради від 25.09.2017 №08/231-2232/ПР)** *На засіданні постійної комісії Київської міської ради з питань містобудування, архітектури та землекористування **27.02.2018** розгляд проекту рішення було відкладено для розгляду робочою групою під головуванням І. Л. Картавого.* ***Виноситься на повторний розгляд** згідно з протоколом засідання цієї робочої групи від 28.03.2018 (реєстр. №52/450 від 11.04.2018) відповідно до якого постійній комісії рекомендовано повернути проект рішення разом з матеріалами справи-клопотання К-31034 до Департаменту земельних ресурсів виконавчого органу Київської міської ради (Київської міської державної адміністрації) для забезпечення подальшого його розгляду в присутності заявниці.*
11.	К-30614 **ПР-14102 від 12.09.2017**	Громадянка Голубкова Тетяна Олександрівна вул. Гоголя, 35-в у власність площа 0,08 га для будівництва і обслуговування жилого будинку, господарських будівель і споруд

		(доручення заступника міського голови – секретаря Київської міської ради від 14.09.2017 №08/231-2080/ПР) *На засіданні постійної комісії Київської міської ради з питань містобудування, архітектури та землекористування **27.02.2018** розгляд проекту рішення було відкладено для розгляду робочою групою під головуванням І. Л. Картавого.* ***Виноситься на повторний розгляд** згідно з протоколом засідання цієї робочої групи від 28.03.2018 (реєстр. №58/456 від 11.04.2018) відповідно до якого постійній комісії рекомендовано повернути проект рішення разом з матеріалами справи-клопотання К-30614 до Департаменту земельних ресурсів виконавчого органу Київської міської ради (Київської міської державної адміністрації) для забезпечення подальшого його розгляду в присутності заявниці.*
	Деснянський район	
12.	К-32117 **ПР-15049**	Громадянин Соколов Вадим Андрійович пров. 4-ий Радистів, 4 у власність площа 0,10 га для будівництва і обслуговування жилого будинку, господарських будівель і споруд **(доручення Київського міського голови від 09.01.2018 №08/231-19/ПР)** *На засіданні постійної комісії Київської міської ради з питань містобудування, архітектури та землекористування **01.02.2018** розгляд проекту рішення було відкладено для розгляду робочою групою під головуванням В. Е. Назаренка.* *Виносився на повторний розгляд **10.04.2018** згідно з протоколом засідання цієї робочої групи від 07.02.2018 (реєстр. №4/402 від 22.02.2018) відповідно до якого постійній комісії рекомендовано підтримати проект рішення. На засіданні цієї комісії під час голосування жодного рішення з цього питання ухвалено не було.*
	Оболонський район	
13.	К-29824 **ПР-13471 від 11.05.2017**	Громадянин Соболєв Дмитро Віталійович вул. Сім'ї Кульженків, 1 у власність площа 0,004 га для будівництва індивідуального гаража **(доручення заступника міського голови – секретаря Київської міської ради від 12.05.2017 №08/231-1252/ПР)** *На засіданні постійної комісії Київської міської ради з питань містобудування, архітектури та землекористування **07.11.2017** ухвалили відкласти розгляд проекту рішення та направити його на розгляд постійної комісії Київської міської ради з питань транспорту, зв'язку та реклами.* ***Виноситься на повторний розгляд** згідно з витягом від 28.02.2018 №08/289-52 з протоколу №2/49 від 14.02.2018 засідання постійної комісії Київської міської ради з питань транспорту, зв'язку та реклами, відповідно до якого за пропозицією секретаря постійної комісії-депутата Київської міської ради А. Задерейка проект рішення відхилений, оскільки у разі відсутності плану зонування або детального плану території, затвердженого відповідно до вимог цього Закону,*

		передача (надання) земельних ділянок із земель державної або комунальної власності у власність чи користування фізичним та юридичним особам для містобудівних потреб забороняється.
		Печерський район
14.	К-31861 **ПР-14802**	Громадянин Глигало Валерій Миколайович вул. Мічуріна, 34 у власність площа 0,09 га для будівництва і обслуговування жилого будинку, господарських будівель і споруд **(доручення заступника міського голови – секретаря Київської міської ради від 04.12.2017 №08/231-3045/ПР)** *До постійної комісії Київської міської ради з питань містобудування, архітектури та землекористування надійшов лист гр. Глигала В. М. від 10.01.2018 вх. №Г-751 щодо надання інформації по справі та долучення до матеріалів справи копій документів, а також врахування їх при розгляді проекту рішення* *На засіданні постійної комісії Київської міської ради з питань містобудування, архітектури та землекористування **13.02.2018** розгляд проекту рішення було відкладено для розгляду робочою групою під головуванням І. Л. Картавого.* ***Виноситься на повторний розгляд** згідно з протоколом засідання цієї робочої групи від 28.03.2018 (реєстр. №48/446 від 11.04.2018), відповідно до якого постійній комісії рекомендовано підтримати проект рішення.*
		Солом`янський район
15.	К-30025 **ПР-14340 від 28.09.2017**	Громадянин Сухоносов Олександр Григорович вул. Лугова, 61б у власність площа 0,08 га для будівництва і обслуговування жилого будинку, господарських будівель і споруд **(доручення заступника міського голови – секретаря Київської міської ради від 02.10.2017 №08/231-2370/ПР)** *На засіданні постійної комісії Київської міської ради з питань містобудування, архітектури та землекористування **11.04.2018** під час голосування жодного рішення з цього питання ухвалено не було.*
16.	К-30024 **ПР-14339 від 28.09.2017**	Громадянка Сухоносова Ольга Олександрівна вул. Лугова, 61а у власність площа 0,08 га для будівництва і обслуговування жилого будинку, господарських будівель і споруд **(доручення заступника міського голови – секретаря Київської міської ради від 02.10.2017 №08/231-2371/ПР)** *На засіданні постійної комісії Київської міської ради з питань містобудування, архітектури та землекористування **11.04.2018** під час голосування жодного рішення з цього питання ухвалено не було.*

17.	К-30520 **ПР-14411 від 02.10.2017**	Громадянка Бондаренко Надія Павлівна пров. Московський, 5г у власність площа 0,09 га для будівництва і обслуговування жилого будинку, господарських будівель і споруд **(доручення заступника міського голови – секретаря Київської міської ради від 04.10.2017 №08/231-2418/ПР)** *На засіданні постійної комісії Київської міської ради з питань містобудування, архітектури та землекористування **11.04.2018** під час голосування жодного рішення з цього питання ухвалено не було.*
18.	К-30960 **ПР-14220 від 20.09.2017**	Громадянин Редзюк Владислав Анатолійович пров. Ізяславський, 32-а у власність площа 0,08 га для будівництва і обслуговування жилого будинку, господарських будівель і споруд **(доручення заступника міського голови – секретаря Київської міської ради від 26.09.2017 №08/231-2266/ПР)** *На засіданні постійної комісії Київської міської ради з питань містобудування, архітектури та землекористування **10.04.2018** під час голосування жодного рішення з цього питання ухвалено не було.*
		Святошинський район
19.	К-31292 **ПР-14529 від 17.10.2017**	Громадянин Морозов Олександр Федорович вул. Михайла Чалого, 55а у власність площа 0,10 га для будівництва та обслуговування жилого будинку, господарських будівель і споруд **(доручення заступника міського голови – секретаря Київської міської ради від 23.10.2017 №08/231-2587/ПР)** *До постійної комісії Київської міської ради з питань містобудування, архітектури та землекористування надійшов лист гр. Морозова О. Ф. від 13.10.2017 вх. №08/М-9022 з проханням запросити на засідання постійної комісії.* *На засіданні постійної комісії Київської міської ради з питань містобудування, архітектури та землекористування **11.04.2018** під час голосування жодного рішення з цього питання ухвалено не було.* *До постійної комісії Київської міської ради з питань містобудування, архітектури та землекористування надійшов лист гр. Морозова О. Ф. від 12.04.2018 вх. №ОП/М-6935 щодо виправлення помилки, допущеної при підготовці справи – клопотання.*
20.	К-30892 **ПР-14110 від 12.09.2017**	Громадянин Зелененко Ігор Віталійович вул. Парникова, 21-а у власність площа 0,08 га для будівництва і обслуговування жилого будинку, господарських будівель і споруд

		(доручення заступника міського голови – секретаря Київської міської ради від 14.09.2017 №08/231-2102/ПР) *На засіданні постійної комісії Київської міської ради з питань містобудування, архітектури та землекористування **13.02.2018** ухвалено перенести розгляд проекту рішення на чергове засідання постійної комісії, на яке запросити заявника.*
21.	К-30061 **ПР-14342 від 28.09.2017**	Громадянка Малишкіна Наталія Іванівна вул. Трублаїні, 76 у власність площа 0,07 га для будівництва і обслуговування жилого будинку, господарських будівель і споруд **(доручення заступника міського голови – секретаря Київської міської ради від 02.10.2017 №08/231-2376/ПР)** *На засіданні постійної комісії Київської міської ради з питань містобудування, архітектури та землекористування **13.02.2018** ухвалено перенести розгляд проекту рішення на наступне засідання постійної комісії, на яке запросити заявника.*
Шевченківський район		
22.	К-25467 **ПР-8837 від 15.02.2016**	Громадянин Логвинюк Микита Ігорович вул. Олеся Гончара, 96 у власність площею 0,004 га для експлуатації та обслуговування індивідуального гаража **(доручення заступника міського голови – секретаря Київської міської ради від 16.02.2016 №08/231-910/ПР)** *На засіданні постійної комісії Київської міської ради з питань містобудування, архітектури та землекористування **15.03.2016** ухвалено відкласти розгляд проекту рішення та звернутися до Шевченківської районної в місті Києві державної адміністрації щодо можливості передачі земельної ділянки.* *Виносився на повторний розгляд **07.11.2017,** оскільки відповідь від Шевченківської районної в місті Києві державної адміністрації до постійної комісії Київської міської ради з питань містобудування, архітектури та землекористування не надійшла. На засіданні цієї комісії ухвалили відкласти розгляд проекту рішення направити його на розгляд постійної комісії Київської міської ради з питань транспорту, зв'язку та реклами.* ***Виноситься на повторний розгляд** згідно з витягом від 28.02.2018 №08/289-53 з протоколу №2/49 від 14.02.2018 засідання постійної комісії Київської міської ради з питань транспорту, зв'язку та реклами, відповідно до якого за пропозицією секретаря постійної комісії – депутата А. Задерейка проект рішення відхилено.*

Голова комісії **О. Міщенко**

Секретар комісії **І. Картавий**

П.20.2.1

КИЇВСЬКА МІСЬКА РАДА

VIII СКЛИКАННЯ

К-27683

ПОСТІЙНА КОМІСІЯ З ПИТАНЬ ЕКОЛОГІЧНОЇ ПОЛІТИКИ

01044, м. Київ, вул. Хрещатик, 36 к.1005/1 *тел.:(044)202-70-76, тел./факс:(044)202-72-31*

№ 08/288/03-23/52

ВИТЯГ З ПРОТОКОЛУ № 23

Засідання постійної комісії Київської міської ради з питань екологічної політики

від 13.12.2017

Місце проведення: Київська міська рада, м. Київ, вул. Хрещатик, 36, десятий поверх, кабінет 1017, початок проведення засідання о 14:00.

Склад комісії: 8 депутатів Київської міської ради.

Присутні: 7 депутатів Київської міської ради – членів постійної комісії:

Яловий К.В.	– голова постійної комісії, головуючий;
Сандалова Г.О.	– заступник голови постійної комісії;
Новіков О.О.	– секретар постійної комісії;
Антонова О.Ю.	– член постійної комісії;
Мірошниченко І.М.	– член постійної комісії;
Москаль Д.Д.	– член постійної комісії;
Пинзеник О.О.	– член постійної комісії;

Відсутній 1 депутат Київської міської ради: Пилипенко С.О.

Запрошені:

Петровець О.Ф.	– депутат Київської міської ради;
Харченко О.В.	– депутат Київської міської ради;
Семенова К.	– радник Київського міського голови;
Панчій Т.М.	– перший заступник директора Департаменту міського благоустрою та збереження природного середовища виконавчого органу Київської міської ради (Київської міської державної адміністрації – начальник управління контролю за благоустроєм;
Мосійчук Ю.А.	– заступник директора Департаменту земельних ресурсів виконавчого органу Київської міської ради (Київської міської державної адміністрації);

Мальований А.М.	– заступник директора Департаменту міського благоустрою та збереження природного середовища виконавчого органу Київської міської ради (Київської міської державної адміністрації) – начальник управління екології та природних ресурсів;
Наконечний М.В.	– генеральний директор КО «Київзеленбуд»;
Півнєв Д.С.	– директор КП «Київський центр розвитку міського середовища»;
Мотуз В.В.	– заступник генерального директора КО «Київзеленбуд»;
Гінзула М.Я.	– начальник служби екологічного нагляду на землях водного фонду КП «Плесо»;
Дюжев С.А.	– головний спеціаліст Інституту архітектурного менеджменту;
Веденко О.А.	– представник ТОВ «Марті»;
Ветоха Д.Д.	– представник ГО «Громадське об'єднання Громадянин»;
Єрмоленко Н.М.	– адвокат;
Куценко С.М.	– представник ГО «Озеро Качине»;
Нєстєрков А.Є.	– представник ОСН «Комітет мікрорайону «Русанівка»;
Тестілер О.І.	– представник ПП «Лой дтранс»;
Чумак К.	– представник ГО «Водний рух Київщини»;
Чунаєв О.Е.	– представник ОСН «Комітет мікрорайону «Русанівка».

Порядок денний:

19. Про розгляд проекту рішення Київської міської ради «Про надання дозволу на розроблення проекту землеустрою щодо відведення земельної ділянки громадянці Западні Наталії Вікторівні на вул. Конча-Озерній, 7-А у Голосіївському районі м. Києва для індивідуального дачного будівництва», К-27683 (витяг з протоколу № 23 засідання постійної комісії Київської міської ради з питань містобудування, архітектури та землекористування від 07.11.2017).

ВИРІШИЛИ: Підтримати проект рішення Київської міської ради «Про надання дозволу на розроблення проекту землеустрою щодо відведення земельної ділянки громадянці Западні Наталії Вікторівні на вул. Конча-Озерній, 7-А у Голосіївському районі м. Києва для індивідуального дачного будівництва», К-27683 (витяг з протоколу № 23 засідання постійної комісії Київської міської ради з питань містобудування, архітектури та землекористування від 07.11.2017).

ГОЛОСУВАЛИ: За – 5, Проти – 0, Утримались – 0, Не голосували – 2.

Рішення прийнято.

Голова **К. Яловий**

Секретар **О. Новіков**

Зареєстровано 21.02.2018 П.20.2.2

ПРОТОКОЛ № 17/415

засідання робочої групи, створеної 12.12.2017 на засіданні постійної комісії Київської міської ради з питань містобудування, архітектури та землекористування для додаткового вивчення проекту рішення «Про надання дозволу на розроблення проекту землеустрою щодо відведення земельної ділянки громадянину Шестопалу Михайлу Петровичу на Столичному шосе, 17б у Голосіївському районі м. Києва для будівництва і обслуговування жилого будинку, господарських будівель і споруд»
справа-клопотання **К-30487**

від 06.02.2018

Місце проведення: Київська міська рада, м. Київ, вул. Хрещатик, 36, 10-й поверх, каб. 1017 об 10.00

Склад робочої групи: 3 депутати Київської міської ради.

Присутні: 3 депутати Київської міської ради, члени постійної комісії Київської міської ради з питань містобудування архітектури та землекористування:

Картавий І. Л. - голова робочої групи, секретар постійної комісії Київської міської ради з питань містобудування, архітектури та землекористування;

Римаренко С. Г. - член робочої групи, член постійної комісії Київської міської ради з питань містобудування, архітектури та землекористування;

Росляков В. В. - член робочої групи, член постійної комісії Київської міської ради з питань містобудування, архітектури та землекористування.

Запрошені та присутні:

Дзема Ю. А. - представник Департаменту земельних ресурсів виконавчого органу Київської міської ради (Київської міської державної адміністрації);

Дудка Н. В. - представник Департаменту містобудування та архітектури виконавчого органу Київської міської ради (Київської міської державної адміністрації);

Шостак В. І. - представник заявника.

Розгляд (обговорення) питання:

Про розгляд проекту рішення «Про надання дозволу на розроблення проекту землеустрою щодо відведення земельної ділянки громадянину Шестопалу Михайлу Петровичу на Столичному шосе, 17б у Голосіївському районі м. Києва для будівництва і обслуговування жилого будинку, господарських будівель і споруд» *(доручення заступника міського голови – секретаря Київської міської ради від 14.09.2017 №08/231-2120/ПР)* з матеріалами справи-клопотання **К-30487,** ПР-14121 від 12.09.2017.

СЛУХАЛИ:
Картавого І. Л. – голову робочої групи, секретаря постійної комісії.

ВИСТУПИЛИ: Росляков В. В., Римаренко С. Г., Дзема Ю. А., Дудка Н. В., Шостак В. І.

Під час обговорення було зазначено, що:

- За матеріалами справи-клопотання було встановлено, що земельна ділянка забудована житловим будинком, який збудовано за власний кошт гр. Шестопалом М. П. (лист від 11.07.2017).
- Відповідно до Генерального плану міста, затвердженого рішенням Київської міської ради від 28.03.2002 №370/1804 та детального плану території с. Чапаєвка, затвердженого рішенням Київської міської ради від 20.12.2007 №1463/4296, територія за функціональним призначенням належить до території житлової садибної забудови.
- Земельна ділянка надається із земель комунальної власності територіальної громади м. Києва.

ВИРІШИЛИ:

Рекомендувати постійній комісії Київської міської ради з питань містобудування, архітектури та землекористування ***відхилити проект рішення*** «Про надання дозволу на розроблення проекту землеустрою щодо відведення земельної ділянки громадянину Шестопалу Михайлу Петровичу на Столичному шосе, 17б у Голосіївському районі м. Києва для будівництва і обслуговування жилого будинку, господарських будівель і споруд» *(доручення заступника міського голови – секретаря Київської міської ради від 14.09.2017 №08/231-2120/ПР)* з матеріалами справи-клопотання **К-30487,** ПР-14121 від 12.09.2017.

ГОЛОСУВАЛИ: «за» - 3, «проти» - 0, «утрималось» - 0, «не голосували» - 0.
Рішення прийнято.

Голова робочої групи І. Картавий

члени робочої групи: В. Росляков

С. Римаренко

Зареєстровано 20.12.2017 П. 20. 2. 3

ПРОТОКОЛ № 246/390

засідання робочої групи, створеної 07.11.2017 на засіданні постійної комісії Київської міської ради з розгляду проекту рішення «Про надання дозволу на розроблення проекту землеустрою щодо відведення земельної ділянки Пашкову Андрію Сергійовичу на вул. Свято-Георгіївській, 49 у Голосіївському районі м. Києва для будівництва і обслуговування жилого будинку, господарських будівель і споруд»
(справа – клопотання *К-29885*)

від 05.12.2017

Місце проведення: Київська міська рада, м. Київ, вул. Хрещатик, 36, 10-й поверх, каб. 1017 о 14.00

Склад робочої групи 3 депутатів Київської міської ради.

Присутні: 3 депутати Київської міської ради, члени постійної комісії Київської міської ради з питань містобудування, архітектури та землекористування:

Назаренко В. Е. - голова робочої групи, член постійної комісії Київської міської ради з питань містобудування, архітектури та землекористування;

Римаренко С. Г. - член робочої групи, член постійної комісії Київської міської ради з питань містобудування, архітектури та землекористування;

Росляков В. В. - член робочої групи, член постійної комісії Київської міської ради з питань містобудування, архітектури та землекористування.

Запрошені та присутні:

Дзема Ю. А. - представник Департаменту земельних ресурсів виконавчого органу Київської міської ради (Київської міської державної адміністрації);

Титаренко О. Л. - представник Департаменту містобудування та архітектури виконавчого органу Київської міської ради (Київської міської державної адміністрації);

Пашков А.С. - заявник.

Розгляд (обговорення) питання:

- Розгляд проекту рішення «Про надання дозволу на розроблення проекту землеустрою щодо відведення земельної ділянки Пашкову Андрію Сергійовичу на вул. Свято-Георгіївській, 49 у Голосіївському районі м. Києва для будівництва і обслуговування жилого будинку, господарських будівель і споруд» *(доручення заступника міського голови – секретаря Київської міської ради від 15.05.2017 №08/231-1290/ПР)* з матеріалами справи – клопотання *К-29885, ПР-13473*

від 11.05.2017.

СЛУХАЛИ:
Назаренко В.Е. – голову робочої групи, члена постійної комісії.

ВИСТУПИЛИ: Назаренко В. Е., Римаренко С. Г., Росляков В. В., Дзема Ю. А., Титаренко О. Л., Пашков А.С.

Під час обговорення було зазначено:

- За інформацією представника Департаменту земельних ресурсів виконавчого органу Київської міської ради (Київської міської державної адміністрації), на вказану земельну ділянку Департаментом земельних ресурсів виконавчого органу Київської міської ради (Київської міської державної адміністрації) зареєстровано кадастрову справу А-23240, яка була розроблена без надання дозволу на розробку проекту землеустрою органом місцевого самоврядування, який передає земельні ділянки комунальної власності у власність відповідно до повноважень, визначених статтею 122 Земельного кодексу України. Проте на час розгляду постійною комісією справи-клопотання *К-29885,* кадастрова справа А-23240 або відповідне клопотання про надання дозволу на розробку проекту землеустрою до Київської міської ради не передавалась.
- За даними містобудівного кадастру та за інформацією представника Департаменту містобудування та архітектури виконавчого органу Київської міської ради (Київської міської державної адміністрації), зазначена земельна ділянка за функціональним призначенням належить до території житлової садибної забудови (детальний план території селища Чапаєвка).
- Заявником при формуванні справи-клопотання надані копії документів, які підтверджують його статус як учасника антитерористичної операції на сході України, учасника бойових дій.

ВИРІШИЛИ:

1. Враховуючи вищезазначене та відповідно до п.14 ст.12 Закону України «Про статус ветеранів війни, гарантії їх соціального захисту» учасникам бойових дій надаються серед інших такі пільги, як першочергове відведення земельних ділянок для індивідуального житлового будівництва, ***рекомендувати постійній комісії*** Київської міської ради з питань містобудування, архітектури та землекористування ***підтримати проект рішення*** «Про надання дозволу на розроблення проекту землеустрою щодо відведення земельної ділянки Пашкову Андрію Сергійовичу на вул. Свято-Георгіївській, 49 у Голосіївському районі м. Києва для будівництва і обслуговування жилого будинку, господарських будівель і споруд» *(доручення заступника міського голови – секретаря Київської міської ради від 15.05.2017 №08/231-1290/ПР)*, справа-клопотання ***К-29885, ПР-13473 від 11.05.2017.***

2. ***Рекомендувати постійній комісії*** Київської міської ради з питань містобудування, архітектури та землекористування ***кадастрову справу А-23240***

(при її надходженні) розглядати спільно з матеріалами справи-клопотання К-29885, ПР-13473 від 11.05.2017. На засідання постійної комісії запросити уповноваженого представника Ради ветеранів антитерористичної операції при виконавчому органі Київської міської ради (Київській міській державній адміністрації), створеного відповідно до розпорядження виконавчого органу Київської міської ради (Київської міської державної адміністрації) від 13.10.2017 №1272 з метою розгляду проблемних питань, які виникають в учасників антитерористичної операції та членів їх сімей.

ГОЛОСУВАЛИ: «за» - 3, «проти» - 0, «утримались» - 0, «не голосували» - 0.
Рішення прийнято.

Голова робочої групи В. Назаренко,

члени робочої групи: С. Римаренко,

В. Росляков

КИЇВСЬКА МІСЬКА РАДА

VIII СКЛИКАННЯ

ПОСТІЙНА КОМІСІЯ З ПИТАНЬ ЕКОЛОГІЧНОЇ ПОЛІТИКИ

01044, м. Київ, вул. Хрещатик, 36 к.1005/1 *тел.:(044)202-70-76, тел./факс:(044)202-72-31*

Витяг з протоколу № 4/57
засідання постійної комісії Київської міської ради з питань екологічної політики

від 21.03.2018

Місце проведення: Київська міська рада, м. Київ, вул. Хрещатик, 36, п'ятий поверх, кабінет 514, початок проведення засідання о 14:00.

Склад комісії: 8 депутатів Київської міської ради.

Присутні: 8 депутатів Київської міської ради – членів постійної комісії:

Яловий К.В.	– голова постійної комісії, головуючий;
Пилипенко С.О.	– заступник голови постійної комісії;
Сандалова Г.О.	– заступник голови постійної комісії;
Новіков О.О.	– секретар постійної комісії;
Антонова О.Ю.	– член постійної комісії;
Мірошниченко І.М.	– член постійної комісії;
Москаль Д.Д.	– член постійної комісії;
Пинзеник О.О.	– член постійної комісії.

Запрошені:

Петровець О.Ф.	– депутат Київської міської ради;
Мосійчук Ю.А.	– заступник директора Департаменту земельних ресурсів виконавчого органу Київської міської ради (Київської міської державної адміністрації);
Зайченко Т.В.	– заступник директора Департаменту містобудування та архітектури виконавчого органу Київської міської ради (Київської міської державної адміністрації) – начальник управління регулювання забудови міста;
Малихін О.В.	– заступник директора Департаменту житлово-комунальної інфраструктури виконавчого органу Київської міської ради (Київської міської державної адміністрації) – начальник управління житлово-комунальної політики;
Мальований А.М.	– в.о. начальника Управління екології та природних ресурсів виконавчого органу Київської міської ради (Київської міської державної адміністрації);

Мотуз В.В.	– заступник генерального директора КО «Київзеленбуд»;
Бабій М.О.	– начальник управління ритуальних послуг Департаменту житлово-комунальної інфраструктури виконавчого органу Київської міської ради (Київської міської державної адміністрації);
Дюжев С.А.	– головний спеціаліст Інституту архітектурного менеджменту;
Дубів Ю.Я.	– представник КП «Дарницьке ЛПГ»;
Балич Я.М.	– головний інженер ПрАТ «Фанери та плити»;
Дюбенкова Н.В.	– представник ТОВ «Будінвест КМ»;
Сколота Я.Ю.	– представник КП «Плесо»;
Козир В.В.	– помічник депутата Київської міської ради Мондриївського В.М.;
Петелицький М.	– представник ГО «Водний Рух Київщини»;
Ященко А.П.	– інженер з охорони навколишнього середовища ритуальної служби СКП «Київський крематорій»;
Борейко В.Є.	– директор громадської організації «Київський еколого-культурний центр»;
Гончаров Р.В.	– автор електронної петиції;
Каленська К.О.	– член громадської спілки «Труханів острів»;
Кочерга О.А.	– член ініціативної групи селище Шевченко;
Малько І.В.	– представник громади, Крістерова гірка;
Омельченко О.	– представник громади;
Омельченко А.	– представник громади;
Пашков А.С.	– по кадастровій справі К-29885;
Сімановський О.В.	– начальник Територіального управління Державної судової адміністрації України в місті Києві;
Шаманський Я.Л.	– представник ініціативної групи.

Порядок денний:

20. Про розгляд проекту рішення Київської міської ради «Про надання дозволу на розроблення проекту землеустрою щодо відведення земельної ділянки Пашкову Андрію Сергійовичу на вул. Свято-Георгіївській, 49 у Голосіївському районі м. Києва для будівництва і обслуговування жилого будинку, господарських будівель і споруд», К-29885 (доручення заступника міського голови – секретаря Київської міської ради від 15.05.2017 №08/231-1290/ПР).

СЛУХАЛИ:

Яловий К.В.

ВИСТУПИЛИ: Мірошниченко І.М., Пашков А.С., Мотуз В.В.

ВИРІШИЛИ:

<u>Пропозиція для голосування 1.</u>: Підтримати проект рішення Київської міської ради «Про надання дозволу на розроблення проекту землеустрою щодо відведення земельної ділянки Пашкову Андрію Сергійовичу на вул. Свято-Георгіївській, 49 у Голосіївському районі м. Києва для будівництва і обслуговування жилого будинку, господарських будівель і споруд», К-29885

(доручення заступника міського голови – секретаря Київської міської ради від 15.05.2017 №08/231-1290/ПР).

ГОЛОСУВАЛИ: За – 0, Проти – 2, Утримались – 6, Не голосували – 0.

Рішення не прийнято.

<u>Пропозиція для голосування 2.</u>:

1. Відхилити проект рішення Київської міської ради «Про надання дозволу на розроблення проекту землеустрою щодо відведення земельної ділянки Пашкову Андрію Сергійовичу на вул. Свято-Георгіївській, 49 у Голосіївському районі м. Києва для будівництва і обслуговування жилого будинку, господарських будівель і споруд», К-29885 (доручення заступника міського голови – секретаря Київської міської ради від 15.05.2017 №08/231-1290/ПР).
2. Звернутись до Департаменту земельних ресурсів виконавчого органу Київської міської ради (Київської міської державної адміністрації) з проханням запропонувати Пашкову Андрію Сергійовичу альтернативну земельну ділянку.

ГОЛОСУВАЛИ: За – 8, Проти – 0, Утримались – 0, Не голосували – 0.

Рішення прийнято.

Голова комісії **Костянтин Яловий**

Секретар комісії **Олексій Новіков**

П. 20.2.4

КИЇВСЬКА МІСЬКА РАДА

VIII СКЛИКАННЯ

К-30961

ПОСТІЙНА КОМІСІЯ З ПИТАНЬ ЕКОЛОГІЧНОЇ ПОЛІТИКИ

01044, м. Київ, вул. Хрещатик, 36 к.1005/1 *тел.:(044)202-70-76, тел./факс:(044)202-72-31*

Витяг з протоколу № 4/57

засідання постійної комісії Київської міської ради з питань екологічної політики

від 21.03.2018

Місце проведення: Київська міська рада, м. Київ, вул. Хрещатик, 36, п'ятий поверх, кабінет 514, початок проведення засідання о 14:00.

Склад комісії: 8 депутатів Київської міської ради.

Присутні: 8 депутатів Київської міської ради – членів постійної комісії:

Яловий К.В.	– голова постійної комісії, головуючий;
Пилипенко С.О.	– заступник голови постійної комісії;
Сандалова Г.О.	– заступник голови постійної комісії;
Новіков О.О.	– секретар постійної комісії;
Антонова О.Ю.	– член постійної комісії;
Мірошниченко І.М.	– член постійної комісії;
Москаль Д.Д.	– член постійної комісії;
Пинзеник О.О.	– член постійної комісії.

Запрошені:

Петровець О.Ф.	– депутат Київської міської ради;
Мосійчук Ю.А.	– заступник директора Департаменту земельних ресурсів виконавчого органу Київської міської ради (Київської міської державної адміністрації);
Зайченко Т.В.	– заступник директора Департаменту містобудування та архітектури виконавчого органу Київської міської ради (Київської міської державної адміністрації) – начальник управління регулювання забудови міста;
Малихін О.В.	– заступник директора Департаменту житлово-комунальної інфраструктури виконавчого органу Київської міської ради (Київської міської державної адміністрації) – начальник управління житлово-комунальної політики;
Мальований А.М.	– в.о. начальника Управління екології та природних ресурсів виконавчого органу Київської міської ради (Київської міської державної адміністрації);

Мотуз В.В.	– заступник генерального директора КО «Київзеленбуд»;
Бабій М.О.	– начальник управління ритуальних послуг Департаменту житлово-комунальної інфраструктури виконавчого органу Київської міської ради (Київської міської державної адміністрації);
Дюжев С.А.	– головний спеціаліст Інституту архітектурного менеджменту;
Дубів Ю.Я.	– представник КП «Дарницьке ЛПГ»;
Балич Я.М.	– головний інженер ПрАТ «Фанери та плити»;
Дюбенкова Н.В.	– представник ТОВ «Будінвест КМ»;
Сколота Я.Ю.	– представник КП «Плесо»;
Козир В.В.	– помічник депутата Київської міської ради Мондриївського В.М.;
Петелицький М.	– представник ГО «Водний Рух Київщини»;
Ященко А.П.	– інженер з охорони навколишнього середовища ритуальної служби СКП «Київський крематорій»;
Борейко В.Є.	– директор громадської організації «Київський еколого-культурний центр»;
Гончаров Р.В.	– автор електронної петиції;
Каленська К.О.	– член громадської спілки «Труханів острів»;
Кочерга О.А.	– член ініціативної групи селище Шевченко;
Малько І.В.	– представник громади, Крістерова гірка;
Омельченко О.	– представник громади;
Омельченко А.	– представник громади;
Пашков А.С.	– по кадастровій справі К-29885;
Сімановський О.В.	– начальник Територіального управління Державної судової адміністрації України в місті Києві;
Шаманський Я.Л.	– представник ініціативної групи.

Порядок денний:

21. Про розгляд проекту рішення Київської міської ради «Про надання дозволу на розроблення проекту землеустрою щодо відведення земельної ділянки громадянину Нечаєву Олегу В'ячеславовичу на вул. Свято-Георгіївській у Голосіївському районі міста Києва для будівництва і обслуговування жилого будинку, господарських будівель і споруд», К-30961 (доручення заступника міського голови – секретаря Київської міської ради від 20.09.2017 №08/231-2188/ПР).

СЛУХАЛИ:

Яловий К.В.

ВИРІШИЛИ:

<u>Пропозиція для голосування 1.</u>: Підтримати проект рішення Київської міської ради «Про надання дозволу на розроблення проекту землеустрою щодо відведення земельної ділянки громадянину Нечаєву Олегу В'ячеславовичу на вул. Свято-Георгіївській у Голосіївському районі міста Києва для будівництва і обслуговування жилого будинку, господарських будівель і споруд», К-30961

(доручення заступника міського голови – секретаря Київської міської ради від 20.09.2017 №08/231-2188/ПР).
ГОЛОСУВАЛИ: За – 0, Проти – 1, Утримались – 6, Не голосували – 1.
Рішення не прийнято.

<u>Пропозиція для голосування 2.</u>: Відхилити проект рішення Київської міської ради «Про надання дозволу на розроблення проекту землеустрою щодо відведення земельної ділянки громадянину Нечаєву Олегу В'ячеславовичу на вул. Свято-Георгіївській у Голосіївському районі міста Києва для будівництва і обслуговування жилого будинку, господарських будівель і споруд», К-30961 (доручення заступника міського голови – секретаря Київської міської ради від 20.09.2017 №08/231-2188/ПР).
ГОЛОСУВАЛИ: За – 7, Проти – 0, Утримались – 0, Не голосували – 1.
Рішення прийнято.

Голова комісії **Костянтин Яловий**

Секретар комісії **Олексій Новіков**

Зареєстровано 30.06.2017 №119 п.20.2.5

ПРОТОКОЛ
засідання робочої групи,

створеної 21.06.2017 на засіданні постійної комісії Київської міської ради з додаткового розгляду проекту рішення «Про надання дозволу на розроблення проекту землеустрою щодо відведення земельної ділянки громадянці Лавриненко Олені Едуардівні на вул. Садовій, 92, діл. 35 у Дарницькому районі м. Києва для ведення колективного садівництва»
(справа-клопотання ***К-28066***)

від 27.06.2017 **10.00**

Місце проведення: Київська міська рада, м. Київ, вул. Хрещатик, 36, 10-й поверх, каб.1017

Склад робочої групи: Картавий І.Л, Римаренко С.Г., Росляков В.В.

Присутні:

Картавий І.Л. – голова робочої групи, секретар постійної комісії;
Росляков В.В. – член робочої групи, член постійної комісії.

Запрошені та присутні:

Пшенишний О.І. – представник Департаменту земельних ресурсів виконавчого органу Київської міської ради (Київської міської державної адміністрації);
Марконі А.В. – представник Департаменту містобудування та архітектури виконавчого органу Київської міської ради (Київської міської державної адміністрації).

СЛУХАЛИ: Розгляд проекту рішення «Про надання дозволу на розроблення проекту землеустрою щодо відведення земельної ділянки громадянці Лавриненко Олені Едуардівні на вул. Садовій, 92, діл. 35 у Дарницькому районі м. Києва для ведення колективного садівництва» (*ПР-12295 від 12.12.2016* з матеріалами справи-клопотання ***К-28066)***
(у власність земельну ділянку площею 0,06 га згідно з план-схемою (додаток до рішення))

ВИСТУПИЛИ: Картавий І.Л., Росляков В.В., Пшенишний О.І., Марконі А.В.

Під час обговорення зазначено, що:

- в міському земельному кадастрі земельна ділянка обліковується за гр. Піляєвою А.А.; згідно з випискою з протоколу №3 загальних зборів членів садівницького товариства «Зоря Дніпровська» Дарницького району м. Києва від 14.11.2010 №10, громадянина Піляєва Едуарда Леонідовича у зв'язку зі смертю виключено зі списку членів с/т «Заря Дніпровська» та прийнято в члени садівницького товариства його дочку – Мельник Олену Едуардівну. В матеріалах справи-клопотання також є копія витягу про реєстрацію в Спадковому реєстрі від 01.09.2006 №6329044, де спадкоємець – Мельник Олена Едуардівна. Також відповідно до копії Свідоцтва про шлюб від

15.05.2013 серія І-БК №207694, після реєстрації шлюбу громадянки Мельник Олена Едуардівна, прізвище – Лавриненко.

- Відповідно до копії протоколу №1 від 04.09.2016 загальних звітно-виборчих зборів садівницького товариства «Зоря Дніпровська» (завірена в.о.голови правління СТ «Зоря Дніпровська» Тугай Л.Д.), затверджено рішення правління СТ «Зоря Дніпровська» про прийняття до членів садівницького товариства Лавриненко Олени Едуардівни (вул. Садова №92, діл.35).

УХВАЛИЛИ: 1. ***Повернути матеріали справи-клопотання К-28066*** та проект рішення «Про надання дозволу на розроблення проекту землеустрою щодо відведення земельної ділянки громадянці Лавриненко Олені Едуардівні на вул. Садовій, 92, діл. 35 у Дарницькому районі м. Києва для ведення колективного садівництва» (*ПР-12295 від 12.12.2016*) ***на розгляд постійної комісії для прийняття остаточного рішення.***

2. *Рекомендувати постійній комісії розглядати вищезазначений проект рішення за участю заявника – Лавриненко О.Е. та уповноваженого представника правління садівницького товариства «Зоря Дніпровська».*

ПРОГОЛОСУВАЛИ: «за» - 2, «проти» - немає, «утримались» - немає.

Рішення прийнято.

Голова робочої групи Картавий І.Л.

члени робочої групи: Росляков В.В.

К-28066

ВИКОНАВЧИЙ ОРГАН КИЇВСЬКОЇ МІСЬКОЇ РАДИ
(КИЇВСЬКА МІСЬКА ДЕРЖАВНА АДМІНІСТРАЦІЯ)

ДЕПАРТАМЕНТ ЗЕМЕЛЬНИХ РЕСУРСІВ

вул. Хрещатик, 32-а, м. Київ, 01601, тел. (044) 279-58-72, ф. (044) 288-07-57,
КБУ "Контактний центр міста Києва" (044) 15-51, E-mail: dzr@kievcity.gov.ua, Код ЄДРПОУ 26199097

13.02.18 № 057022-3313

*на №*_____ *від*_____

Голові постійної комісії Київської міської ради з питань містобудування, архітектури та землекористування
Міщенку О.Г.

Шановний Олександре Григоровичу!

На виконання протоколу засідання постійної комісії Київської міської ради з питань містобудування, архітектури та землекористування від 18.07.2017 № 16 направляємо на повторний розгляд справу-клопотання № К-28066 з відповідним проектом рішення Київської міської ради із зазначенням контактних даних заявника (0980593776).

Додаток: справа-клопотання № К-28066.

З повагою

Директор О. Поліщук

Київська міська рада
15.02.2018 № **08/2695**

І.Іваненко 288-07-58

Зареєстровано 11.04.2018 П.20.2.6

ПРОТОКОЛ № 49/447

засідання робочої групи, *створеної 27.02.2018 на засіданні постійної комісії Київської міської ради з питань містобудування, архітектури та землекористування* для додаткового вивчення проекту рішення «Про надання дозволу на розроблення проекту землеустрою щодо відведення земельної ділянки громадянину Крилачу Олександру Івановичу на вул. Крилова, 87-д у Дарницькому районі м. Києва для будівництва і обслуговування жилого будинку, господарських будівель і споруд»

справа - клопотання **К-32120**

від 28.03.2018

Місце проведення: Київська міська рада, м. Київ, вул. Хрещатик, 36, 10-й поверх, каб. 1017 о 10.030

Склад робочої групи: 3 депутати Київської міської ради.

Присутні: 3 депутати Київської міської ради, члени постійної комісії Київської міської ради з питань містобудування, архітектури та землекористування:

Картавий І.Л. - голова робочої групи, секретар постійної комісії Київської міської ради з питань містобудування, архітектури та землекористування;

Римаренко С.Г. - член робочої групи, член постійної комісії Київської міської ради з питань містобудування, архітектури та землекористування;

Росляков В.В. - член робочої групи, член постійної комісії Київської міської ради з питань містобудування, архітектури та землекористування.

Запрошені та присутні:

Дзема Ю.А. - представник Департаменту земельних ресурсів виконавчого органу Київської міської ради (Київської міської державної адміністрації);

Титаренко О.Л. - представник Департаменту містобудування та архітектури виконавчого органу Київської міської ради (Київської міської державної адміністрації);

Крилач О.І. - заявник.

Розгляд (обговорення) питання:

Про розгляд проекту рішення «Про надання дозволу на розроблення проекту землеустрою щодо відведення земельної ділянки громадянину Крилачу Олександру Івановичу на вул. Крилова, 87-д у Дарницькому районі м. Києва для будівництва і обслуговування жилого будинку, господарських будівель і споруд» *(доручення заступника міського голови – секретаря Київської*

міської ради від 26.12.2017 №08/231-3281/ПР) з матеріалами справи – клопотання К-32120, ПР-14334.

СЛУХАЛИ:
Картавого І. Л. – голову робочої групи, секретаря постійної комісії.

ВИСТУПИЛИ: Римаренко С.Г., Росляков В.В., Дзема Ю.А., Титаренко О.Л., Крилач О.Г.

Під час обговорення зазначено, що запроектована до відведення земельна ділянка обліковується за гр. Миколаєнко Г.П. Примикає до присадибної ділянки, яка є власністю гр. Миколаєнка І.Ф. (надав згоду на відведення земельної ділянки).

За дорученням Київської міської ради розроблено проект землеустрою, кадастрова справа А-15916, про передачу у власність земельної ділянки гр. Крилачу О.І.

Детальний план території в межах якої розташована земельна ділянка не затверджено.

ВИРІШИЛИ:
Рекомендувати постійній комісії Київської міської ради з питань містобудування, архітектури та землекористування ***підтримати проект рішення*** «Про надання дозволу на розроблення проекту землеустрою щодо відведення земельної ділянки громадянину Крилачу Олександру Івановичу на вул. Крилова, 87-д у Дарницькому районі м. Києва для будівництва і обслуговування жилого будинку, господарських будівель і споруд» *(доручення заступника міського голови – секретаря Київської міської ради від 26.12.2017 №08/231-3281/ПР)* з матеріалами справи – клопотання К-32120, ПР-14334.

ГОЛОСУВАЛИ: «за» - 3, «проти» - 0, «утрималось» - 0, «не голосували - 0».
Рішення прийнято.

Голова робочої групи — І. Картавий

Члени робочої групи: — В. Росляков

С. Римаренко

П.20.2.8

Зареєстровано 20.12.2017

ПРОТОКОЛ №250/394
засідання робочої групи, створеної 03.10.2017 на засіданні постійної комісії Київської міської ради з питань містобудування, архітектури та землекористування для додаткового вивчення проекту рішення «Про надання дозволу на розроблення проекту землеустрою щодо відведення земельної ділянки громадянці Бондаренко Любові Петрівні на вул. Садовій, 77 у Дарницькому районі м. Києва для ведення індивідуального садівництва» справа-клопотання **К-28829**

від 05.12.2017

Місце проведення: Київська міська рада, м. Київ, вул. Хрещатик, 36, 10-й поверх, каб. 1017 об 11.00

Склад робочої групи: 3 депутати Київської міської ради.

Присутні: 3 депутати Київської міської ради, члени постійної комісії київської міської ради з питань містобудування архітектури та землекористування:

Картавий І. Л. - голова робочої групи, секретар постійної комісії Київської міської ради з питань містобудування, архітектури та землекористування;

Римаренко С. Г. - член робочої групи, член постійної комісії Київської міської ради з питань містобудування, архітектури та землекористування;

Росляков В. В. - член робочої групи, член постійної комісії Київської міської ради з питань містобудування, архітектури та землекористування.

Запрошені та присутні:

Дзема Ю. А. - представник Департаменту земельних ресурсів виконавчого органу Київської міської ради (Київської міської державної адміністрації);

Титаренко О. Л. - представник Департаменту містобудування та архітектури виконавчого органу Київської міської ради (Київської міської державної адміністрації).

Розгляд (обговорення) питання:

Про розгляд проекту рішення «Про надання дозволу на розроблення проекту землеустрою щодо відведення земельної ділянки громадянці Бондаренко Любові Петрівні на вул. Садовій, 77 у Дарницькому районі м. Києва для ведення індивідуального садівництва» *(доручення заступника міського голови – секретаря Київської міської ради від 02.03.2017 №08/231-565/ПР)* з матеріалами справи-клопотання **К-28829**, ПР-12969 від 24.02.2017.

СЛУХАЛИ:
Картавого І. Л. – голову робочої групи, секретаря постійної комісії.

ВИСТУПИЛИ: Римаренко С. Г., Росляков В. В., Дзема Ю. А., Титаренко О. Л.

ВИРІШИЛИ:

Рекомендувати постійній комісії Київської міської ради з питань містобудування, архітектури та землекористування **повернути проект рішення** ПР-12969 від 24.02.2017 «Про надання дозволу на розроблення проекту землеустрою щодо відведення земельної ділянки громадянці Бондаренко Любові Петрівні на вул. Садовій, 77 у Дарницькому районі м. Києва для ведення індивідуального садівництва» *(доручення заступника міського голови – секретаря Київської міської ради від 02.03.2017 №08/231-565/ПР)* з матеріалами справи-клопотання **К-28829 до Департаменту земельних ресурсів** виконавчого органу Київської міської ради (Київської міської державної адміністрації) та Департаменту земельних ресурсів зв'язатися із заявником **для забезпечення подальшого розгляду проекту рішення в присутності заявника.**

ГОЛОСУВАЛИ: «за» - 3, «проти» - 0, «утрималось» - 0, «не голосували» - 0.
Рішення прийнято.

Голова робочої групи І. Картавий

члени робочої групи: В. Росляков

С. Римаренко

П.20.2.9

К-28034

УКРАЇНА

ВИКОНАВЧИЙ ОРГАН КИЇВСЬКОЇ МІСЬКОЇ РАДИ
(КИЇВСЬКА МІСЬКА ДЕРЖАВНА АДМІНІСТРАЦІЯ)

ДЕПАРТАМЕНТ З ПИТАНЬ ДЕРЖАВНОГО АРХІТЕКТУРНО - БУДІВЕЛЬНОГО КОНТРОЛЮ МІСТА КИЄВА

вул. Хрещатик, 32, м. Київ, 01001, E-mail: dabk@kievcity.gov.ua, Код ЄДРПОУ 40224921

28.08.17 №073-7896
на № _____ *від* _____

Постійна комісія з питань містобудування, архітектури та землекористування Київської міської ради

Департамент з питань державного архітектрно - будвельного контролю у місті Києві виконавчого органу Київської міської ради (Київської міської державної адміністрації) (далі – Департамент) на ваш лист від 26.07.2017 № 08/281-2409 щодо проведення перевірки дотримання вимог законодавства у сфері містобудівної діяльності по 1-му провулку Бортницькому, 18 у Дарницькому районі міста Києва повідомляє наступне.

У єдиному реєстрі документів, що дають право на виконання підготовчих та будівельних робіт і засвідчують прийняття в експлуатацію закінчених будівництвом об'єктів, відомостей про повернення на доопрацювання, відмову у видачі, скасування та анулювання зазначених документів, інформації про об'єкт будівництва за цією адресою немає.

Під час проведення заходів, спрямованих на дотримання вимог законодавства у сфері містобудівної діяльності, будівельних норм, державних стандартів і правил під час виконання підготовчих та будівельних робіт Департамент керується Законом України «Про регулювання містобудівної діяльності», Порядком здійснення державного архітектурно-будівельного контролю, затвердженого постановою Кабінету Міністрів України № 553 від 23.02.2011 (далі – Порядок), а щодо суб'єктів господарювання, також положеннями Закону України «Про основні засади державного нагляду (контролю) у сфері господарської діяльності».

Під час виїзду на місце посадової особи Департаменту з метою проведення перевірки на місце встановлено, що на зазначеній земельній ділянці по 1-му провулку Бортницькому, 18 огородженій парканом, розташовано будівлі невизначеного призначення. Ознак виконання будівельних робіт не виявлено, відповідальні особи суб'єкта господарювання відсутні, що унеможливило проведення перевірки.

Згідно із п. 10 Порядку, органи державного архітектурно-будівельного контролю у своїй діяльності взаємодіють з органами виконавчої влади, що здійснюють контроль за дотриманням природоохоронних, санітарно-гігієнічних, протипожежних вимог, вимог у сфері охорони праці, енергозбереження та інших вимог, передбачених законом, державної статистики, а також з органами Національної поліції, прокуратури та іншими правоохоронними і контролюючими органами.

У зв'язку із цим Департаменту звернувся до Дарницького управління поліції Головного управління Національної поліції у місті Києві щодо сприяння у проведенні перевірки, а саме встановити місцезнаходження Данилюк С.А. та надати інформацію до Департаменту.

Після належного сприяння правоохоронних органів, буде проведено перевірку та, у разі виявлення порушень, Департаментом з питань державного архітектурно-будівельного контролю у місті Києві буде вжито заходів відповідно до законодавства.

В.о. директора В. Кузьменко

Біріна Л.О. 279 62 30

ВИКОНАВЧИЙ ОРГАН КИЇВСЬКОЇ МІСЬКОЇ РАДИ
(КИЇВСЬКА МІСЬКА ДЕРЖАВНА АДМІНІСТРАЦІЯ)
ДЕПАРТАМЕНТ МІСЬКОГО БЛАГОУСТРОЮ ТА ЗБЕРЕЖЕННЯ ПРИРОДНОГО СЕРЕДОВИЩА
вул. Саксаганського, 143, м. Київ, 01032, тел. (044) 489-50-05, факс 489-33-68, Call-центр (044) 15-51
E-mail:blagodep@kievcity.gov.ua Код ЄДРПОУ 34926981

02.08.17 № 08И-8016

на № _____ від _____

Голові постійної комісії Київської міської ради з питань містобудування, архітектури та землекористування Міщенку О. Г.

Шановний Олександре Григоровичу!

У Департаменті міського благоустрою та збереження природного середовища виконавчого органу (Київської міської державної адміністрації) (далі - Департамент) опрацьовано в межах повноважень Ваше звернення від 26.07.2017 № 08/281-2410 щодо перевірки фактичного використання та стану земельної ділянки у 1-му пров. Бортницьком, 18 у Дарницькому районі.

За результатами опрацювання повідомляємо, що за вказаною адресою здійснено обстеження земельної ділянки у 1-му пров. Бортницьком, 18 у Дарницькому районі.

Станом на 01.08.2017 здійснено обстеження земельної ділянки, яка частково огороджена бетонним парканом з воротами. На земельній ділянці розміщені контейнери, вагончик для перебування працівників та недобудована споруда.

Під час обстеження будівельна техніка та робітники були відсутні.

Додаток: фотосвідчення на 3 арк.

З повагою

Перший заступник директора Т. Панчій

Кононенко 489 34 97

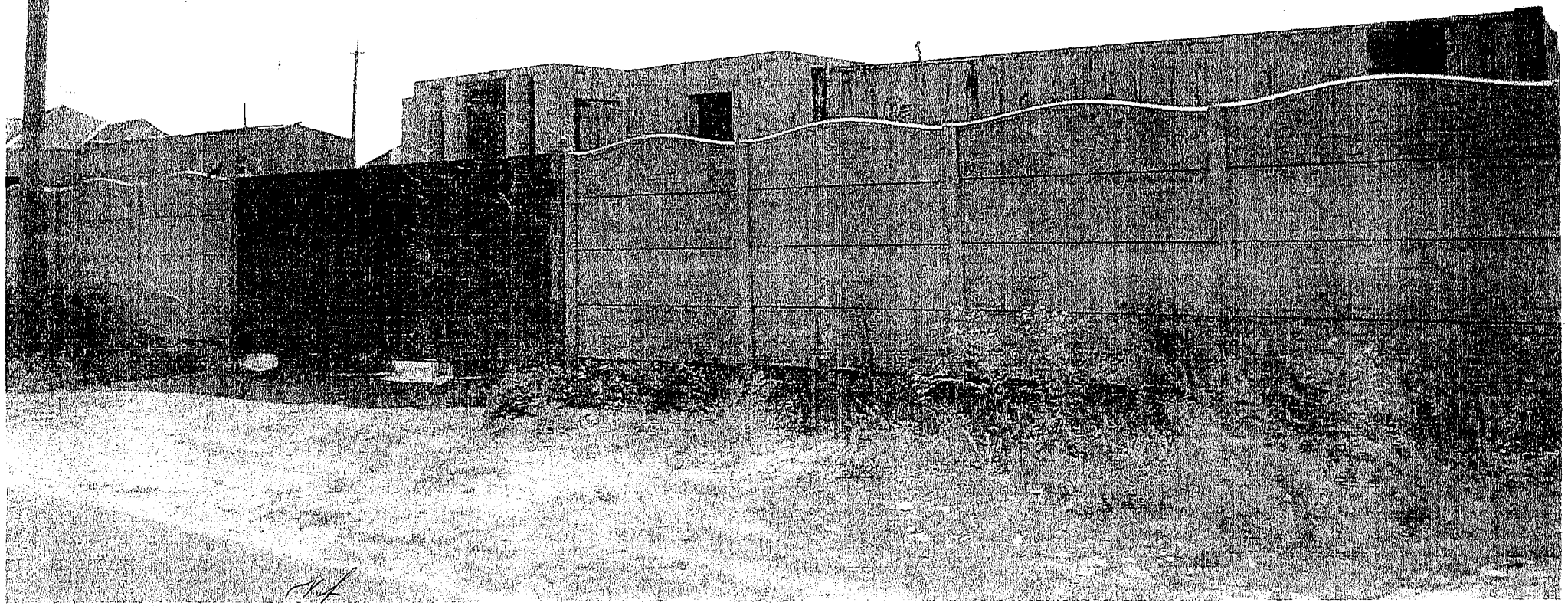

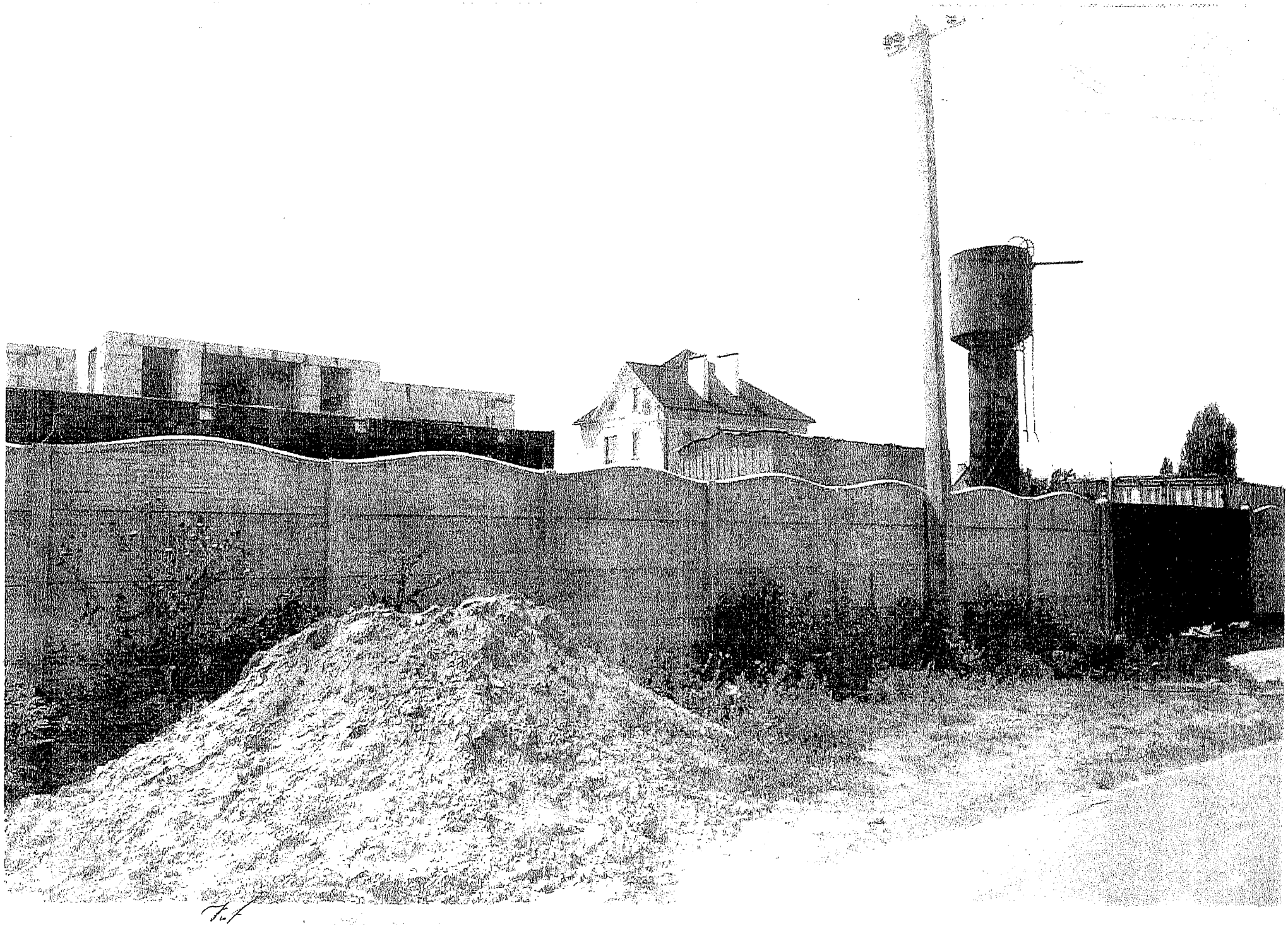

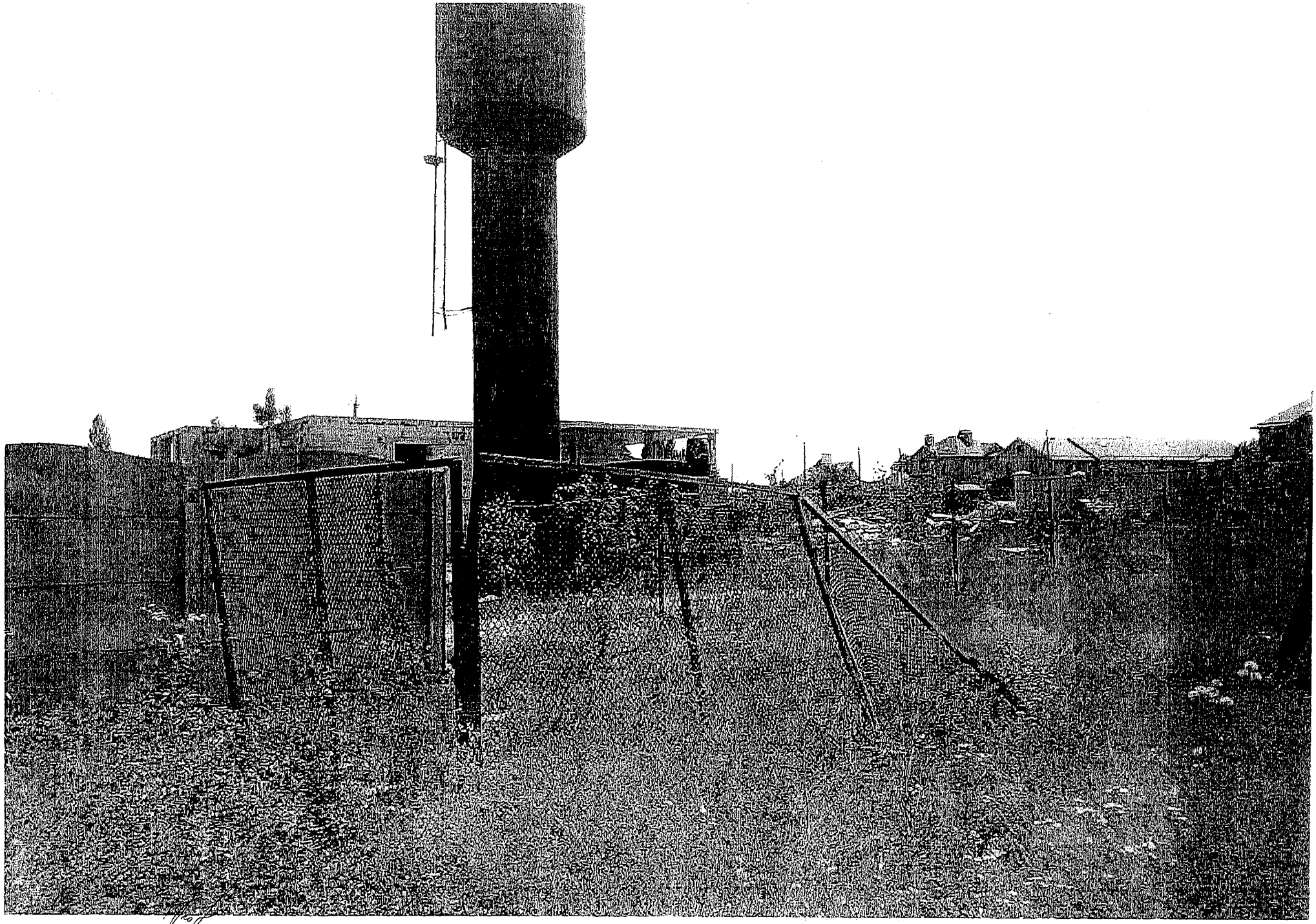

ВИКОНАВЧИЙ ОРГАН КИЇВСЬКОЇ МІСЬКОЇ РАДИ
(КИЇВСЬКА МІСЬКА ДЕРЖАВНА АДМІНІСТРАЦІЯ)

ДЕПАРТАМЕНТ ЗЕМЕЛЬНИХ РЕСУРСІВ

вул. Хрещатик, 32-а, м. Київ, 01601, тел. (044) 279-58-72, ф. (044) 288-07-57,
КБУ "Контактний центр міста Києва"(044) 15-51, E-mail: dzr@kievcity.gov.ua Код ЄДРПОУ 26199097

11.12.17 № 057022- 22546

*на №*_____ *від*_____

Постійна комісія з питань
містобудування, архітектури та
землекористування

Щодо надання інформації

Департаментом земельних ресурсів виконавчого органу Київської міської ради (Київської міської державної адміністрації) (далі – Департамент) розглянуто лист постійної комісії з питань містобудування, архітектури та землекористування від 26.07.2017 № 08/281-2408 щодо обстеження земельної ділянки за адресою: 1-ий пров. Бортницький у Дарницькому районі м. Києва.

Надаємо копію акту обстеження земельної ділянки за вказаною адресою та фотоматеріали.

Додатки: 1. Копія акту обстеження № 17-1203-02 на 5 арк. 1 прим.

Заступник директора Ю. Кулаковський

Іванченко І.М. ☎ 288-07-58

ВИКОНАВЧИЙ ОРГАН КИЇВСЬКОЇ МІСЬКОЇ РАДИ
(КИЇВСЬКА МІСЬКА ДЕРЖАВНА АДМІНІСТРАЦІЯ)
ДЕПАРТАМЕНТ ЗЕМЕЛЬНИХ РЕСУРСІВ

01601, м. Київ, вул. Хрещатик, 32а тел. 234 76 94

АКТ
обстеження земельної ділянки

№ 17-1203-02 від 31.07.2017 *м. Київ*

Обстеження земельної ділянки за адресою: *1-ий пров. Бортницький у Дарницькому районі м. Києва (план-схема додається);*

проведене посадовою особою Департаменту земельних ресурсів відповідно до Порядку здійснення самоврядного контролю за використанням і охороною земель м. Києва, затвердженого рішенням сесії Київської міської ради від 25.09.2003р. № 16/890, ст. ст. 187, 189 Земельного кодексу України *головним спеціалістом Ваньчуком Я.Б.*

на підставі *витягу з протоколу № 14 засідання постійної комісії Київської міської ради з питань містобудування, архітектури та землекористування від 04.07.2017*

в присутності *начальника відділу землеустрою та моніторингу земель Дарницького району Іваненка І.М.*

В ході обстеження встановлено:

- дані про земельну ділянку та її стан:
Вид документа на користування: *відсутні*
Цільове призначення: -
Фактичне використання: *ділянка огороджена*
Площа згідно відводу: -
Площа по факту: *не встановлено*
Економіко-планувальна зона: *685*
Базова вартість 1 кв. м. земельної ділянки: *833, 50 грн*
Плата за землю згідно довідки підприємства: -

- результати обстеження: *на час проведення обстеження встановлено, що земельна ділянка на 1-му пров. Бортницькому (план-схема додається) огороджена єдиним парканом разом із суміжною земельною ділянкою (кадастровий номер*

ділянки: 8000000000:90:197:0020), яка є власністю Ігнатенко Валентини Іванівни.

До приймальні Київської міської ради подано клопотання про надання дозволу на розроблення проекту землеустрою щодо відведення земельної ділянки у 1-му пров. Бортницькому, 18 (К-28034 – Данилюк Світлана Анатоліївна, К-27763 – Гитченко Ігор Олексійович) для будівництва, експлуатації та обслуговування жилого будинку, господарських будівель і споруд. Документи, що посвідчують право власності (користування) земельною ділянкою, не зареєстровані.

Рішень Київська міська рада за поданням Департаменту земельних ресурсів щодо передачі зазначеної земельної ділянки у власність (користування) не приймала, документи, що посвідчують право власності (користування) земельною ділянкою в Департаменті земельних ресурсів не зареєстровані.

У вказаних діях вбачаються порушення дотримання вимог земельного законодавства, а саме самовільне зайняття земельної ділянки (ст. 211 Земельного кодексу України).

***Додатки**: план-схема;*

Посадова особа Департаменту земельних ресурсів _____ *Ваньчук Я.Б.*

При обстеженні були присутні: _____ _____

_____ _____

Доповнення та зауваження до акту: _____

З актом ознайомлений, копію акту отримав _____ _____

Копія акту відправлена поштою _____ *вих. №* _____

Начальник відділу землеустрою та моніторингу земель Дарницького району _____ *Іваненко І.М.*

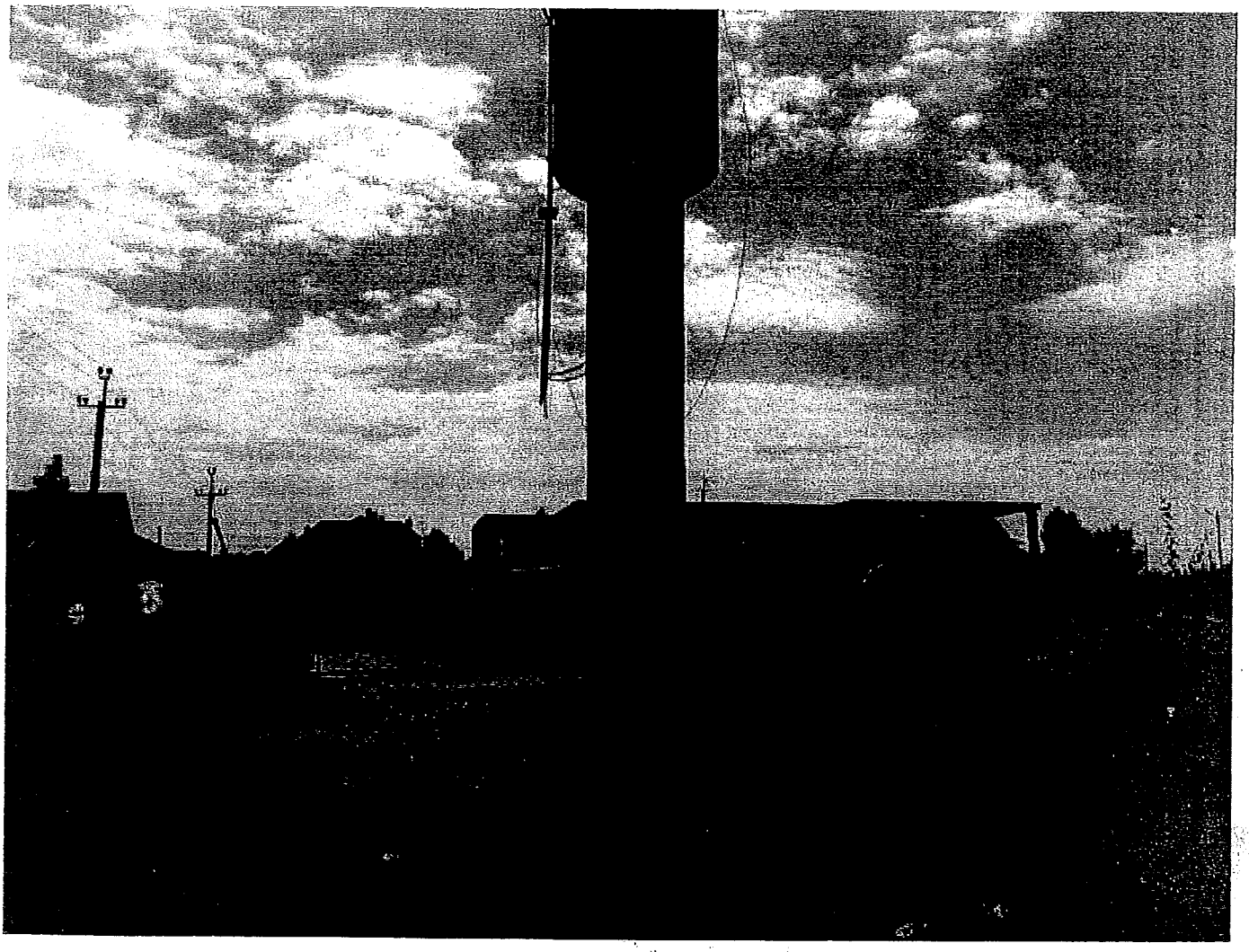

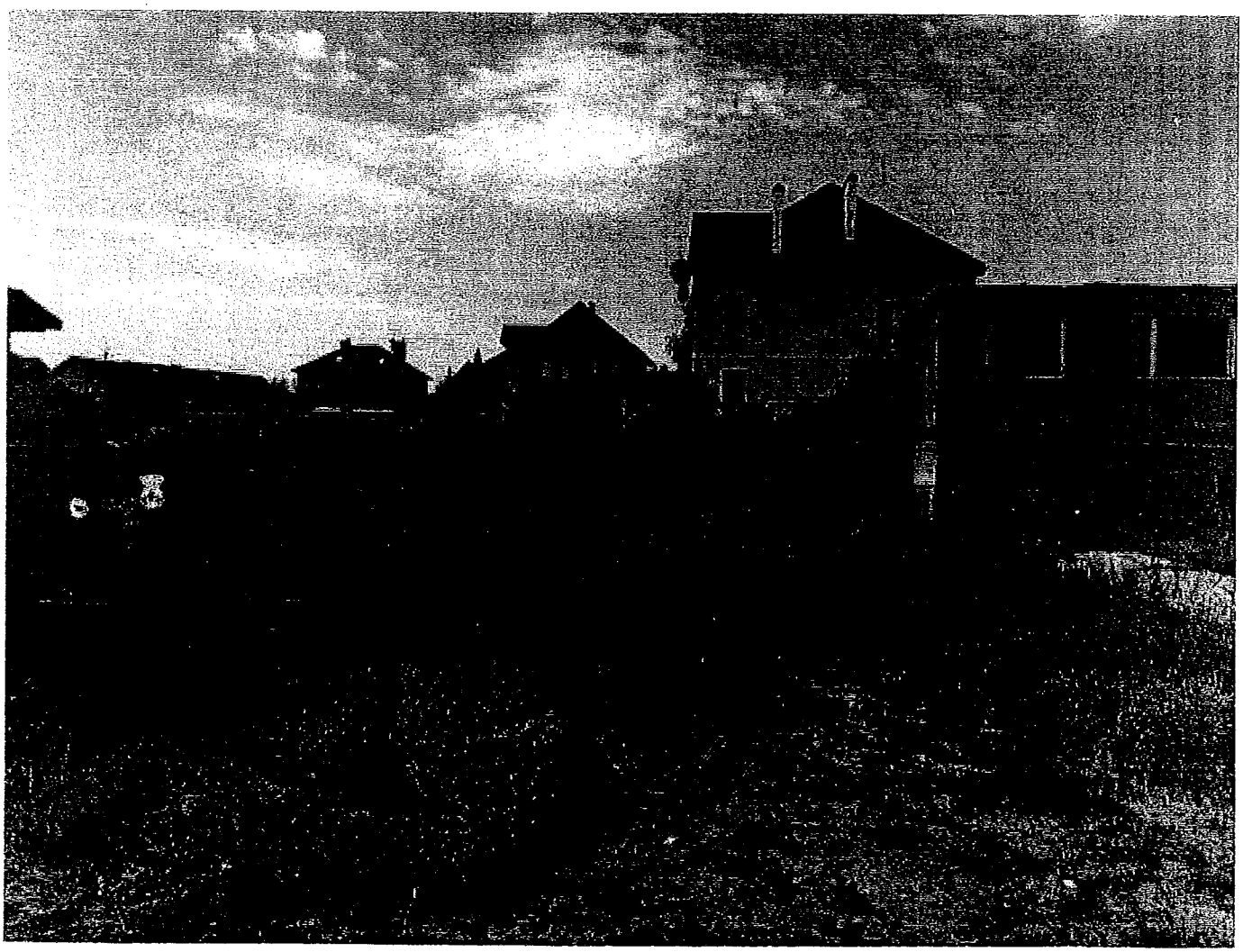

КИЇВМІСТОБУДУВАННЯ
ВИКОНАВЧИЙ ОРГАН КИЇВСЬКОЇ МІСЬКОЇ РАДИ (КИЇВСЬКА МІСЬКА ДЕРЖАВНА АДМІНІСТРАЦІЯ)
ДЕПАРТАМЕНТ МІСТОБУДУВАННЯ ТА АРХІТЕКТУРИ
01001, м. Київ-1, вул. Хрещатик, 32, тел.: (044) 278 19 85, тел./факс: 279 41 67, http://www.kga.gov.ua

13.03.18 № 055-3522

Постійна комісія Київської міської ради
з питань містобудування, архітектури та
землекористування

Про містобудівну документацію

Департаментом містобудування та архітектури виконавчого органу Київської міської ради (Київської міської державної адміністрації) розглянуто лист від 28.02.2018 № 08/281-500 (вх. № 055/1999 від 28.02.2018) щодо надання інформації про охоронні або санітарні зони від водонапірної вежі біля земельної ділянки за адресою 1-й пров. Бортницький, 18 у Дарницькому районі міста Києва.

За результатами розгляду листа інформуємо, що в планувальних обмежень Генерального плану розвитку міста Києва та проекту планування його приміської зони на період до 2020 року, затвердженого рішення Київської міської ради від 28.03.2002 №370/1804, охоронні або санітарні зони від водонапірних веж не визначаються.

Також інформуємо, що дана земельна ділянка потрапляє в межі проекту детального плану території району селища Бортничі Верхні, якій на сьогодні розробляється. Саме в зазначеній містобудівній документації після її розробки та затвердження будуть визначенні охоронні або санітарні зони від водонапірних веж.

Заступник директора В. Антоненко

Савчук 234 80 04

Зареєстровано 11.04.2018 п.20.2.10

ПРОТОКОЛ № 52/450

засідання робочої групи, створеної 27.02.2018 на засіданні постійної комісії Київської міської ради з питань містобудування, архітектури та землекористування для додаткового вивчення проекту рішення «Про надання дозволу на розроблення проекту землеустрою щодо відведення земельної ділянки громадянці Юденко Інні Валеріївні у 3-му пров. Березневому, 36 у Дарницькому районі м. Києва для будівництва і обслуговування жилого будинку, господарських будівель і споруд»

справа-клопотання **К-31034**

від 28.03.2018

Місце проведення: Київська міська рада, м. Київ, вул. Хрещатик, 36, 10-й поверх, каб. 1017 о 11.00

Склад робочої групи: 3 депутати Київської міської ради.

Присутні: 3 депутати Київської міської ради, члени постійної Комісії київської міської ради з питань містобудування, архітектури та землекористування:

Картавий І.Л. - голова робочої групи, секретар постійної комісії Київської міської ради з питань містобудування, архітектури та землекористування;

Римаренко С.Г. - член робочої групи, член постійної комісії Київської міської ради з питань містобудування, архітектури та землекористування;

Росляков В.В. - член робочої групи, член постійної комісії Київської міської ради з питань містобудування, архітектури та землекористування.

Запрошені та присутні:

Дзема Ю.А. - представник Департаменту земельних ресурсів виконавчого органу Київської міської ради (Київської міської державної адміністрації);

Титаренко О.Л. - представник Департаменту містобудування та архітектури виконавчого органу Київської міської ради (Київської міської державної адміністрації);

Розгляд (обговорення) питання:

Про розгляд проекту рішення «Про надання дозволу на розроблення проекту землеустрою щодо відведення земельної ділянки

громадянці Юденко Інні Валеріївні у 3-му пров. Березневому, 36 у Дарницькому районі м. Києва для будівництва і обслуговування жилого будинку, господарських будівель і споруд» *(доручення заступника міського голови – секретаря Київської міської ради від 25.09.2017 №08/231-2232/ПР) з матеріалами справи клопотання К-31034, ПР*-14252 від 21.09.2017.

СЛУХАЛИ:
Картавого І.Л. – голову робочої групи, секретаря постійної комісії.

ВИСТУПИЛИ: Римаренко С.Г., Росляков В.В. Дзема Ю.А., Титаренко О.Л.

Під час обговорення зазначено, що земельна ділянка за даними міського земельного кадастру не обліковується, оскільки не проведено комплекс робіт по інвентаризації.

Контактні дані заявниці в матеріалах справи-клопотання відсутні, тому не було можливості запросити її на засідання робочої групи.

Детальний план в межах якої розміщена земельна ділянка не затверджено.

ВИРІШИЛИ:
Рекомендувати постійній комісії Київської міської ради з питань містобудування, архітектури та землекористування ***проект рішення*** «Про надання дозволу на розроблення проекту землеустрою щодо відведення земельної ділянки громадянці Юденко Інні Валеріївні у 3-му пров. Березневому, 36 у Дарницькому районі м. Києва для будівництва і обслуговування жилого будинку, господарських будівель і споруд» *(доручення заступника міського голови – секретаря Київської міської ради від 25.09.2017 №08/231-2232/ПР) з матеріалами справи клопотання К-31034, ПР*-14252 від 21.09.2017 ***повернути до Департаменту земельних ресурсів виконавчого органу Київської міської ради (Київської міської державної адміністрації) для забезпечення подальшого його розгляду в присутності заявниці.***

ГОЛОСУВАЛИ: «за» - 3, «проти» - 0, «утрималось» - 0, «не голосували - 0».
Рішення прийнято.

Голова робочої групи І. Картавий

Члени робочої групи: С. Римаренко

В. Росляков

Зареєстровано 11.04.2018 П.20.2.11

ПРОТОКОЛ № 58/456
засідання робочої групи, створеної 27.02.2018 на засіданні постійної комісії Київської міської ради з питань містобудування, архітектури та землекористування для додаткового вивчення проекту рішення «Про надання дозволу на розроблення проекту землеустрою щодо відведення земельної ділянки громадянці Голубковій Тетяні Олександрівні на вул. Гоголя, 35-в у Дарницькому районі м. Києва для будівництва і обслуговування жилого будинку, господарських будівель і споруд»
справа-клопотання **К-30614**

від 28.03.2018

Місце проведення: Київська міська рада, м. Київ, вул. Хрещатик, 36, 10-й поверх, каб. 1017 о 10.50

Склад робочої групи: 3 депутати Київської міської ради.

Присутні: 3 депутати Київської міської ради, члени постійної Комісії київської міської ради з питань містобудування, архітектури та землекористування:

Картавий І.Л. - голова робочої групи, секретар постійної комісії Київської міської ради з питань містобудування, архітектури та землекористування;

Римаренко С.Г. - член робочої групи, член постійної комісії Київської міської ради з питань містобудування, архітектури та землекористування;

Росляков В.В. - член робочої групи, член постійної комісії Київської міської ради з питань містобудування, архітектури та землекористування.

Запрошені та присутні:

Дзема Ю.А. - представник Департаменту земельних ресурсів виконавчого органу Київської міської ради (Київської міської державної адміністрації);

Титаренко О.Л. - представник Департаменту містобудування та архітектури виконавчого органу Київської міської ради (Київської міської державної адміністрації);

Розгляд (обговорення) питання:

Про розгляд проекту рішення «Про надання дозволу на розроблення проекту землеустрою щодо відведення земельної ділянки громадянці Голубковій Тетяні Олександрівні на вул. Гоголя, 35-в у Дарницькому

районі м. Києва для будівництва і обслуговування жилого будинку, господарських будівель і споруд» *(доручення заступника міського голови – секретаря Київської міської ради від 14.09.2017 №08/231-2080/ПР) з матеріалами справи клопотання К-32120, ПР*-14102 від 12.09.2017.

СЛУХАЛИ:
Картавого І.Л. – голову робочої групи, секретаря постійної комісії.

ВИСТУПИЛИ: Римаренко С.Г., Росляков В.В. Дзема Ю.А., Титаренко О.Л.

Під час обговорення встановлено, земельна ділянка обліковується за гр. Раковою Н.В., яка надала згоду на відведення заявниці. Земельна ділянка є лишками присадибної земельної ділянки.

Контактні дані заявниці в матеріалах справи-клопотання відсутні, тому не було можливості запросити її на засідання робочої групи.

Детальний план території в межах якої розміщена земельна ділянка не затверджено.

ВИРІШИЛИ:
Рекомендувати постійній комісії Київської міської ради з питань містобудування, архітектури та землекористування ***проект рішення*** «Про надання дозволу на розроблення проекту землеустрою щодо відведення земельної ділянки громадянці Голубковій Тетяні Олександрівні на вул. Гоголя, 35-в у Дарницькому районі м. Києва для будівництва і обслуговування жилого будинку, господарських будівель і споруд» *(доручення заступника міського голови – секретаря Київської міської ради від 14.09.2017 №08/231-2080/ПР) з матеріалами справи клопотання К-32120, ПР*-14102 від 12.09.2017 ***повернути до Департаменту земельних ресурсів виконавчого органу Київської міської ради (Київської міської державної адміністрації) для забезпечення подальшого його розгляду в присутності заявниці.***

ГОЛОСУВАЛИ: «за» - 3, «проти» - 0, «утрималось» - 0, «не голосували - 0».
Рішення прийнято.

Голова робочої групи — І. Картавий

Члени робочої групи: — С. Римаренко

В. Росляков

Зареєстровано 21.02.2018 П.20.2.12

ПРОТОКОЛ № 4 / 402

засідання робочої групи, створеної 01.02.2018 на засіданні постійної комісії Київської міської ради з питань містобудування, архітектури та землекористування для додаткового вивчення проекту рішення «Про надання дозволу на розроблення проекту землеустрою щодо відведення земельної ділянки громадянину Соколову Вадиму Андрійовичу у пров. 4-му Радистів, 4 у Деснянському районі м. Києва для будівництва і обслуговування жилого будинку, господарських будівель і споруд» (справа **К-32117**)

від 07.02.2018

Місце проведення: Київська міська рада, м. Київ, вул. Хрещатик, 36, 5-й поверх, каб. 514 об 14.00

Склад робочої групи: 3 депутати Київської міської ради.

Присутні: 3 депутати Київської міської ради, члени постійної комісії Київської міської ради з питань містобудування архітектури та землекористування:

Назаренко В. Е. - голова робочої групи, секретар постійної комісії Київської міської ради з питань містобудування, архітектури та землекористування;

Римаренко С. Г. - член робочої групи, член постійної комісії Київської міської ради з питань містобудування, архітектури та землекористування;

Росляков В. В. - член робочої групи, член постійної комісії Київської міської ради з питань містобудування, архітектури та землекористування.

Запрошені та присутні:

Дзема Ю. А. - представник Департаменту земельних ресурсів виконавчого органу Київської міської ради (Київської міської державної адміністрації);

Марконі А. В. - представник Департаменту містобудування та архітектури виконавчого органу Київської міської ради (Київської міської державної адміністрації);

Соколов В. А. - заявник.

Розгляд (обговорення) питання:

Про розгляд проекту рішення «Про надання дозволу на розроблення проекту землеустрою щодо відведення земельної ділянки громадянину Соколову Вадиму Андрійовичу у пров. 4-му Радистів, 4 у Деснянському районі м. Києва для будівництва і обслуговування жилого будинку, господарських будівель і споруд» *(доручення заступника міського голови – секретаря Київської міської ради від 09.01.2018 №08/231-19/ПР-1)* з матеріалами кадастрової справи **К-32117**, ПР-15049 від 09.01.2018.

СЛУХАЛИ:
Назаренка В. Е. – голову робочої групи, секретаря постійної комісії.

ВИСТУПИЛИ: Римаренко С. Г., Росляков В. В., Дзема Ю. А., Титаренко О. Л., Соколов В. А.

Під час обговорення було зазначено, що:
- За даними містобудівного кадастру та за інформацією представника Департаменту містобудування та архітектури виконавчого органу Київської міської ради (Київської міської державної адміністрації), зазначена земельна ділянка за функціональним призначенням належить до перспективної житлової садибної забудови.
- Заявником при формуванні кадастрової справи надані копії документів, які підтверджують його статус як учасника антитерористичної операції на сході України, учасника бойових дій.

ВИРІШИЛИ:
Рекомендувати постійній комісії Київської міської ради з питань містобудування, архітектури та землекористування ***підтримати проект рішення*** «Про надання дозволу на розроблення проекту землеустрою щодо відведення земельної ділянки громадянину Соколову Вадиму Андрійовичу у пров. 4-му Радистів, 4 у Деснянському районі м. Києва для будівництва і обслуговування жилого будинку, господарських будівель і споруд» *(доручення заступника міського голови – секретаря Київської міської ради від 09.01.2018 №08/231-19/ПР-1)* з матеріалами кадастрової справи **К-32117**, ПР-15049 від 09.01.2018.

ГОЛОСУВАЛИ: «за» - 3, «проти» - 0, «утрималось» - 0, «не голосували» - 0.
Рішення прийнято.

Голова робочої групи В. Назаренко

члени робочої групи: В. Росляков

С. Римаренко

11.20.2.13

КИЇВСЬКА МІСЬКА РАДА

VIII СКЛИКАННЯ

К-29824

ПОСТІЙНА КОМІСІЯ КИЇВСЬКОЇ МІСЬКОЇ РАДИ З ПИТАНЬ ТРАНСПОРТУ, ЗВ'ЯЗКУ ТА РЕКЛАМИ

01044, м. Київ, вул. Хрещатик, 36

тел./факс:(044)202-73-08

28.02.2018 № 08/289-52

Голові постійної комісії
Київської міської ради з питань
містобудування, архітектури
та землекористування
Міщенку О.Г.

Шановний Олександре Григоровичу!

Надаємо Вам для врахування Витяг з протоколу № 2/49 від 14 лютого 2018 року засідання постійної комісії Київської міської ради з питань транспорту, зв'язку та реклами.

Склад комісії – 9 депутатів Київської міської ради

Присутні – 8 депутатів Київської міської ради, члени постійної комісії Київської міської ради з питань транспорту, зв'язку та реклами

Окопний О.Ю. – голова комісії;
Антоненко П.Д. – перший заступник голови;
Галайчук І.В. – заступник голови;
Задерейко А.І. – секретар комісії;
Майзель С.П. – член комісії;
Мондриївський В.М. – член комісії;
Сагайдак І.В. – член комісії;
Харчук С.В. – член комісії.

Відсутні – 1 депутат Київської міської ради:

Борозенець М.І. – член комісії.

Запрошені:

Сандалова Г.О. – депутат Київської міської ради;
Петровець О.Ф. – депутат Київської міської ради;
Новіков О.О.– депутат Київської міської ради;
Симонов С.А. – директор Департаменту транспортної інфраструктури;
Назаров Ю.Л. – директор Департаменту інформаційно-комунікаційних технологій;
Світличний О.П. – заступник директора департаменту економіки та інвестицій;

Єрмолаєв О.М. – начальник управління землеустрою та моніторингу земель Департаменту земельних ресурсів;
Головченко С.Є. – заступник генерального директора КК «Київавтодор»;
Савтир С.В. – начальник Комунальної служби перевезень КМДА;
Круценко В.І. – в.о. директора КП «Київміськсвітло»;
Шаров В.О. – перший заступник директора КП «Київдорсервіс»;
Ломко М.А. – начальник відділу забудови Департаменту містобудування та архітектури;
Охотніков О.К. – директор дирекції будівництва КП «Київський метрополітен»;
Васильцов М.Ф. – заступник директора КП «Дирекція будівництва шляхово-транспортних споруд м. Києва»;
Шевченко Д.Д. – представник Департаменту інформаційно-комунікаційних технологій;
Дирконос С.В. – представник ТОВ «Коніка»;
Чернов В.В. – представник ТОВ «Коніка»;
Швець В.О. – представник ініціативної групи щодо опрацювання місцевої ініціативи стосовно невідкладного завершення будівництва станції метрополітену «Львівська брама»;
Козловський О.В. – представник територіальної громади м. Києва;
Колесник С.Л. – мешканець будинку по вул. П.Чубинського, 4 а;
Пархоменко А.А. - мешканець будинку по вул. П.Чубинського, 4 а;
Дюжев С.А. – головний спеціаліст «Інститут архітектури та менеджменту»;
Бобровник С.І. – голова правління об'єднаного кооперативу по будівництву та експлуатації колективних автостоянок «Дніпровський»;
Шашкіна Л.О. – член правління об'єднаного кооперативу по будівництву та експлуатації колективних автостоянок «Дніпровський».

Порядок денний:

17. Про розгляд проекту рішення Київської міської ради «Про надання дозволу на розроблення проекту землеустрою щодо відведення земельної ділянки громадянину Соболєву Дмитру Віталійовичу на вул. Сім'ї Кульженків, 1 в Оболонському районі м. Києва для будівництва індивідуального гаража» (К-29824) *доручення заступника міського голови – секретаря Київської міської ради від 12.05.2016 № 08/231-1252/ПР (Доповідач О.Поліщук).*

18. СЛУХАЛИ:

Окопного О.Ю. – головуючого на засіданні – голову комісії про розгляд проекту рішення Київської міської ради «Про надання дозволу на розроблення проекту землеустрою щодо відведення земельної ділянки громадянину Соболєву Дмитру Віталійовичу на вул. Сімї Кульженків, 1 в Оболонському районі м. Києва для будівництва індивідуального гаража» (К-29824) *доручення заступника міського голови – секретаря Київської міської ради від 12.05.2016 № 08/231-1252/ПР.*

ВИСТУПИЛИ: О.Єрмолаєв, А.Задерейко, О.Окопний.

УХВАЛИЛИ: за пропозицією секретаря постійної комісії – депутата А.Задерейка відхилити проект рішення Київської міської ради «Про надання дозволу на розроблення проекту землеустрою щодо відведення земельної ділянки громадянину Соболєву Дмитру Віталійовичу на вул. Сім'ї Кульженків, 1 в Оболонському районі м. Києва для будівництва індивідуального гаража» (К-29824) *доручення заступника міського голови – секретаря Київської міської ради від 12.05.2016 № 08/231-1252/ПР* у зв'язку з відсутністю детального плану території, оскільки відповідно до ч. 3 ст. 24 Закону України «Про регулювання містобудівної діяльності» у разі відсутності плану зонування або детального плану території, затвердженого відповідно до вимог цього Закону, передача (надання) земельних ділянок із земель державної або комунальної власності у власність чи користування фізичним та юридичним особам для містобудівних потреб забороняється.

ГОЛОСУВАЛИ: «ЗА» - 7, «ПРОТИ» - 0, «УТРИМАЛОСЬ» - 0, «НЕ ГОЛОСУВАЛИ» - 1.
Рішення прийнято.

З оригіналом згідно.

Голова комісії О.Окопний

Секретар комісії А.Задерейко

П. 20. 2. 14

К-31816

Київському міському Голові
Клічко В.В.
Глигало Валерія
Миколайовича,
[redacted]

Київська міська державна адміністрація
10.01.2018 № Г-751

Київська міська державна адміністрація
10 СІЧ 2018
Вх. № Г-751

ЗАЯВА

Вельмишановний Віталій Володимирович!

Проектом рішення 08/231-3045/пр. від 04.12.2017 (ПР -14802 до справи К-31861) «Про надання дозволу на розроблення проекту землеустрою щодо відведення земельної ділянки громадянину Глигалу Валерію Миколайовичу по вул. Мічуріна, 34 у Печерському районі м. Києва для будівництва і обслуговування жилого будинку, господарських будівель і споруд» передбачено надання мені відповідного дозволу.

Змушений звернутися особисто до Вас з приводу протиправного рейдерського захоплення будинку, де я зареєстрований та мешкаю, за адресою вулиця Мічуріна, 34, Печерський р-н, м. Київ.

04.12.2017 року до Державного реєстру речових прав на нерухоме майно, будинок 34 по вулиці Мічуріна, Печерський р-н, внесено як власність компанії «ТРЕНД-ЛЮКС ЛІМІТЕД», інформаційна довідка додається.

29 грудня 2017 року я вніс відповідну заяву до Печерського УП ГУНП, реєстраційний номер Г-5577, направив листа до Міністерства юстиції України, та звернення до Президента України.

Цим листом я повідомляю Вас, що будь які документи, можливо надані до КМДА після 04.12.2017 включно, які засвідчують начебто відчуження зазначеного нерухомого майна у моєї родини, зокрема договір купівлі-продажу 1017 виданий 04.12.2017 приватним нотаріусом Київського нотаріального округу Гнідюком Олександром Борисовичем, є сфальсифіковані та скасовані у судовому порядку.

Також переконливо прошу Вас повідомити мене про стан розгляду проекту рішення 08/231-3045/пр. від 04.12.2017 (ПР -14802 до справи К-31861) «Про надання дозволу на розроблення проекту землеустрою щодо відведення земельної ділянки громадянину Глигалу Валерію Миколайовичу по вул. Мічуріна, 34 у Печерському районі м. Києва для будівництва і обслуговування жилого будинку, господарських будівель і споруд».

Додаток: Інформація з Державного реєстру речових прав на 3-х арк. у одному примірнику

З повагою,

Глигало В.М.

05.01.2018

Інформація з Державного реєстру речових прав на нерухоме майно та Реєстру прав власності на нерухоме майно, Державного реєстру Іпотек, Єдиного реєстру заборон відчуження об'єктів нерухомого майна щодо об'єкта нерухомого майна

Номер інформаційної довідки:	109302214
Дата, час формування:	27.12.2017 15:57:03
Підстава формування інформаційної довідки:	пошук через веб-сайт: Лазаренко Ольга Володимиівна, ЄДРПОУ: 2918014460

Параметри запиту

Пошук в Державному реєстрі речових прав на нерухоме майно про:	права власності, інші речові права, іпотеки, обтяження
Адреса / Місцезнаходження:	м.Київ, вулиця Мічуріна (Печерський р-н), земельна ділянка 34

ВІДОМОСТІ З ДЕРЖАВНОГО РЕЄСТРУ РЕЧОВИХ ПРАВ НА НЕРУХОМЕ МАЙНО

Актуальна інформація про об'єкт нерухомого майна

Реєстраційний номер об'єкта нерухомого майна:	1421859680000
Об'єкт нерухомого майна:	житловий будинок, об'єкт житлової нерухомості: Так
Опис об'єкта:	Загальна площа (кв.м): 80.3, житлова площа (кв.м): 33.2, Опис: А - житловий будинок, Б - сарай, В - вбиральня.
Адреса:	м.Київ, вулиця Мічуріна (Печерський р-н), будинок 34

Актуальна інформація про право власності

Номер запису про право власності: 23729146

Дата, час державної реєстрації:	04.12.2017 16:50:01
Державний реєстратор:	приватний нотаріус Гнідюк Олександр Борисович, Київський міський нотаріальний округ, м.Київ
Підстава виникнення права власності:	договір купівлі-продажу, серія та номер: 1017, виданий 04.12.2017, видавник: Приватний нотаріус Київського міського нотаріального округу Гнідюк О.Б.
Підстава внесення запису:	Рішення про державну реєстрацію прав та їх обтяжень, індексний номер: 38511716 від 04.12.2017 17:23:30, приватний нотаріус Гнідюк Олександр Борисович, Київський міський нотаріальний округ, м.Київ
Форма власності:	приватна
Розмір частки:	1
Власники:	Компанія «ТРЕНД-ЛЮКС ЛІМІТЕД», причина відсутності коду ЄДРПОУ: особа не є резидентом України, країна реєстрації: Сполучене Королівство Великобританії та Північної Ірландії

Відомості про реєстрацію іншого речового права відсутні

Відомості про державну реєстрацію іпотеки відсутні

Відомості про державну реєстрацію обтяжень відсутні

RRP-4HHDGM23V

Актуальна інформація про об'єкт нерухомого майна

Реєстраційний номер об'єкта нерухомого майна:	645697380000
Об'єкт нерухомого майна:	земельна ділянка
Кадастровий номер:	8000000000:82:277:0145
Опис об'єкта:	Площа (га): 0.1045
Цільове призначення:	будівництво та обслуговування житлового будинку, господарських будівель і споруд
Адреса:	м.Київ, вулиця Мічуріна (Печерський р-н), земельна ділянка 34

Актуальна інформація про право власності

Номер запису про право власності: 9822824

Дата, час державної реєстрації:	24.03.2015 12:47:12
Державний реєстратор:	Тарнавська Світлана Володимирівна, Управління державної реєстрації Головного територіального управління юстиції у м. Києві, м.Київ
Підстава виникнення права власності:	договір дарування, серія та номер: 468, виданий 29.03.2012, видавник: Приватний нотаріус Київського міського нотаріального округу О.В.Мироник
Підстава внесення запису:	Рішення про державну реєстрацію прав та їх обтяжень (з відкриттям розділу), індексний номер: 21632891 від 27.05.2015 15:48:46, Тарнавська Світлана Володимирівна, Управління державної реєстрації Головного територіального управління юстиції у м. Києві, м.Київ
Форма власності:	приватна
Вид спільної власності:	спільна часткова
Розмір частки:	1/2
Власники:	Лагур Ярослава Сергіївна

Номер запису про право власності: 9822787

Дата, час державної реєстрації:	24.03.2015 12:47:12
Державний реєстратор:	Тарнавська Світлана Володимирівна, Управління державної реєстрації Головного територіального управління юстиції у м. Києві, м.Київ
Підстава виникнення права власності:	договір дарування, серія та номер: 468, виданий 29.03.2012, видавник: Приватний нотаріус Київського міського нотаріального округу О.В.Мироник
Підстава внесення запису:	Рішення про державну реєстрацію прав та їх обтяжень (з відкриттям розділу), індексний номер: 21632891 від 27.05.2015 15:48:46, Тарнавська Світлана Володимирівна, Управління державної реєстрації Головного територіального управління юстиції у м. Києві, м.Київ
Форма власності:	приватна
Вид спільної власності:	спільна часткова
Розмір частки:	1/2

RRP-4HHDGM23V

Власники: Лагур Олександра Сергіївна

Відомості про реєстрацію іншого речового права відсутні

Відомості про державну реєстрацію іпотеки відсутні

Відомості про державну реєстрацію обтяжень відсутні

ВІДОМОСТІ
З РЕЄСТРУ ПРАВ ВЛАСНОСТІ НА НЕРУХОМЕ МАЙНО

За вказаними параметрами запиту у Реєстрі прав власності на нерухоме майно відомості відсутні

ВІДОМОСТІ
З ЄДИНОГО РЕЄСТРУ ЗАБОРОН ВІДЧУЖЕННЯ ОБ'ЄКТІВ НЕРУХОМОГО МАЙНА

За вказаними параметрами запиту у Єдиному державному реєстрі заборон відчуження об'єктів нерухомого майна відомості відсутні

ВІДОМОСТІ
З ДЕРЖАВНОГО РЕЄСТРУ ІПОТЕК

За вказаними параметрами запиту у Державному реєстрі іпотек відомості відсутні

RRP-4HHDGM33

Заступник міського голови - секретар
Київської міської ради

Міщенку О.Г.

Направляється звернення гр.Глигала В.М. для розгляду в установленому порядку.

Долгополовій Ю.М.

Термін: 09.02.2018

23 січня 2018 р.
№ Г-751

В.ПРОКОПІВ

Зареєстровано 11.04.2018

ПРОТОКОЛ № 48 / 446

засідання робочої групи, *створеної 13.02.2018 на засіданні постійної комісії Київської міської ради з питань містобудування, архітектури та землекористування* для додаткового вивчення проекту рішення «Про надання дозволу на розроблення проекту землеустрою щодо відведення земельної ділянки громадянину Глигалу Валерію Миколайовичу на вул. Мічуріна, 34 у Печерському районі м. Києва для будівництва і обслуговування жилого будинку, господарських будівель і споруд»

справа – клопотання **К-31861**

від 28.03.2018

Місце проведення: Київська міська рада, м. Київ, вул. Хрещатик, 36, 10-й поверх, каб. 1017 о 09.20

Склад робочої групи: 3 депутати Київської міської ради.

Присутні: 2 депутати Київської міської ради, члени постійної комісії Київської міської ради з питань містобудування, архітектури та землекористування:

Картавий І.Л.	-	голова робочої групи, секретар постійної комісії Київської міської ради з питань містобудування, архітектури та землекористування;
Римаренко С.Г.	-	член робочої групи, член постійної комісії Київської міської ради з питань містобудування, архітектури та землекористування;

Запрошені та присутні:

Дзема Ю.А.	-	представник Департаменту земельних ресурсів виконавчого органу Київської міської ради (Київської міської державної адміністрації);
Титаренко О.Л.	-	представник Департаменту містобудування та архітектури виконавчого органу Київської міської ради (Київської міської державної адміністрації);
Глигало В.М.	-	заявник.

Розгляд (обговорення) питання:

Про розгляд проекту рішення «Про надання дозволу на розроблення проекту землеустрою щодо відведення земельної ділянки громадянину Глигалу Валерію Миколайовичу на вул. Мічуріна, 34 у Печерському районі м. Києва для будівництва і обслуговування жилого будинку, господарських будівель і споруд» *(доручення заступника міського голови – секретаря Київської міської ради від 04.12.2017 №08/231-3045/ПР)* з матеріалами справи – клопотання К-31861, ПР-14802.

СЛУХАЛИ:

Картавого І. Л. – голову робочої групи, секретаря постійної комісії.

ВИСТУПИЛИ: Римаренко С.Г., Дзема Ю.А., Титаренко О.Л.

ВИРІШИЛИ:
Рекомендувати постійній комісії Київської міської ради з питань містобудування, архітектури та землекористування ***підтримати проект рішення*** «Про надання дозволу на розроблення проекту землеустрою щодо відведення земельної ділянки громадянину Глигалу Валерію Миколайовичу на вул. Мічуріна, 34 у Печерському районі м. Києва для будівництва і обслуговування жилого будинку, господарських будівель і споруд» *(доручення заступника міського голови – секретаря Київської міської ради від 04.12.2017 №08/231-3045/ПР)* з матеріалами справи - клопотання К-31861, ПР-14802.

ГОЛОСУВАЛИ: «за» - 2, «проти» - 0, «утрималось» - 0, «не голосували - 0».
Рішення прийнято.

Голова робочої групи І. Картавий

Члени робочої групи: С. Римаренко

П.20.2.19

Київська міська Рада
Постійна комісія з питань містобудування,
архітектури та землекористування (далі-Комісія)
Гр. Морозова Олександра Федоровича,
що проживає за адресою:

Тел.
Електронна адреса:

Стосовно першого розгляду на засіданні Комісії
справи-клопотання К-31292

ЗАЯВА

ЗАЯВЛЯЮ натупне:

1. Вимагаю запросити мене на засідання Комісії, на якому буде розглядатись моя справа – клопотання К-31292.
2. Завчасно за 3 доби до дати засідання Комісії, надати мені можливість ознайомитись із підготовленим членами Комісії Проектом рішення Комісії щодо справи-клопотання К-31292.

Громадянин України **О.Ф.Морозов**

13.10.2017

Київська міська рада
13.10.2017 № 08/М-9022

Київська міська державна адміністрація
12.04.2018 № ОП/М-6935

Київська міська державна адміністрація
12 КВІ 2018
Вх. № ОП/М-6935

Київському міському голові
Пану КЛИЧКО В.В.
Гр. Морозова Олександра Федоровича,
що проживає за адресою:

Тел.
Електронна адреса:

12 квітня 2018 року **м. Київ**

Стосовно виправлення помилки,
допущеної при підготовці
справи-клопотання К-31292
від 13 травня 2017 року №08/М-4984
у ході виконання усного доручення
Київського міського голови КЛИЧКО В.В.
відповідно до звернення академіка НАН України,
ректора КПІ ім.Ігоря Сікорського ЗГУРОВСЬКОГО М.З.
(Лист-клопотання від 04 лютого 2015 року.)

ЗАЯВА

Я, Морозов Олександр Федорович, Кавалер нагороди Верховної Ради України - Почесна Грамота «За особливі заслуги перед українським народом» (Постанова ВРУ від 26 червня 2009 року №596, Заслужений діяч науки і техніки України (Указ Президента України від 18 серпня 2009 року №620), Кавалер вищої нагороди Президії Національної академії наук України «За сприяння розвитку науки» (від 08 липня 2009 року № 055, Президент НАН України академік НАН України Б.Є.Патон), Професор КПІ ім.Ігоря Сікорського, доктора технічних наук, професор інноваційного менеджменту та управління проектами, Академік української технологічної академії наук (все це є на сторінках GOOGL).

ЗАЯВЛЯЮ про натупне:

Відповідно до Вашого усного доручення щодо звернення академіка НАН України, ректора КПІ ім.Ігоря Сікорського ЗГУРОВСЬКОГО М.З. (Лист-клопотання від 04 лютого 2015 року) на підставі заяви-клопотання МОРОЗОВА О.Ф. від 13 травня 2017 року №08/М-4984 та за дорученням заступника міського голови – секретаря Київської міської ради ПРОКОПІВА В.В. Департамент земельних ресурсів опрацював клопотання МОРОЗОВА О.Ф., підготував та передав у жовтні-листопаді 2017 року до Постійної комісії з питань містобудування, архітектури та землекористування для розгляду справу-клопотання К-31292, визначивши земельну ділянку розташовану: м.Київ, Святошинський район, вул. Михайла Чалого, 55а

(кадастровий номер 75:1680012) на основі позитивного Витягу служби містобудівного кадастру від 06 червня 2017 року № 0021451 та позитивного висновку Департаменту містобудування та архітектури від 13 липня 2017 року №057/11645, якими було визначено, що заявлена ініціатива відповідає містобудівній документації.

Зазначене клопотання Морозова О.Ф. було поставлено в порядок денний та розглянуте на засіданні Постійної комісії з питань містобудування, архітектури та землекористування Київської міської ради та розглянуто 11 квітня 2018 та щодо справи – клопотання К-31292 прийнято рішення відхилити зазначене клопотання.

Дійсно, Комісією було прийняте законне рішення на підставі того, що вказана земельна ділянка, що розташована за адресою: м.Київ, Святошинський район, вул. Михайла Чалого, 55а (кадастровий номер 75:1680012) знаходиться на території с.Катеринівка, в тій частині, яка до цих пір не має розробленого та затвердженого попереднього детального плану території (ПДПТ).

Помилка, що була допущена при підготовці справи – клопотання К-31292, а саме відсутність ПДПТ за вказаною адресою стала законною підставою щодо відхилення Комісією мого клопотання К-31292.

Такий хід виконання Вашого усного доручення, на жаль, не призвів до позитивного результату щодо задоволення мого клопотання тому, що:

1. НЕ ЯКІСНО виконано Ваше доручення щодо підтримки звернення академіка НАН України, ректора КПІ ім.Ігоря Сікорського ЗГУРОВСЬКОГО М.З. (Лист-клопотання від 04 лютого 2015 року), заяви-клопотання МОРОЗОВА О.Ф. від 13 травня 2017 року №08/М-4984 та доручення заступника міського голови – секретаря Київської міської ради ПРОКОПІВА В.В.
2. Департамент земельних ресурсів НЕ ЯКІСНО опрацював клопотання МОРОЗОВА О.Ф., НЕ ЯКІСНО підготував та передав із зазначеною помилкою у жовтні-листопаді 2017 року до Постійної комісії з питань містобудування, архітектури та землекористування для розгляду справу-клопотання К-31292 тому, що НЕ ВРАХУВАВ ТЕ, що вказана земельна ділянка, яка розташована за адресою: м.Київ, Святошинський район, вул. Михайла Чалого, 55а (кадастровий номер 75:1680012) знаходиться на території с.Катеринівка, в тій частині, яка до цих пір не має розробленого та затвердженого проекту детального плану території (ПДПТ).
3. Відсутність ПДПТ за вказаною адресою стала законною підставою щодо відхилення мого клопотання К-31292.
4. Разом з тим, Ваше доручення на даний час залишається не виконаним, тому:

Шановний Віталіє Володимировичу!

Враховуючи вищевикладене, вимушений потурбувати Вас ще раз своїм проханням: «Допоможіть своїм підлеглим та поясніть їм те, що Ваші доручення потрібно ВИКОНУВАТИ ЯКІСНО й БЕЗПОМИЛКОВО».

Прошу Вас, допожіть їм визначити за Вашим вибором розташування земельної ділянки в м.Києві, яка вільна та на якій відсутні будівлі або споруди, землекористувачі не визначені та є ПДПТ. Тоді точно вже ніхто помилок більше допустить.

Я заздалегідь із Вашим визначенням земельної ділянки погоджуюсь.

А також, відповідно до ст.ст.118,121 Земельного кодексу України прошу надати дозвіл на розробку проекту землеустрою щодо відведення визначеної Вами земельної ділянки, для передачі мені безоплатно у приватну власність земельної ділянки для будівництва та обслуговування індивідуального жилого будинку, господарських будівель і споруд орієнтовною площею 0,1 гектара.

Я на території України земельних ділянок з таким цільовим призначенням безоплатно у власність не отримув.

На отриманій ділянці гарантую вести домашнє господарювання із дотримання всіх норм українського законодавства.

Додатково повідомляю, що у свої 68 років та наявність перед державою Україна таких заслуг, як Кавалер вищих нагород Верховної Ради України, «За особливі заслуги перед Українським народом», Професора, доктора технічних наук, Академіка, Заслуженого діяча науки і техніки України, я з 2009 року проживаю вдвох із дружиною, професором ДМА ім.П.І.Чайковського, в однокімнатній квартирі за адресою: м.Київ, 02002, вул. Сверстюка, 8, кв. 172.

Просимо Вас, чисто по-людськи, допоможіть двом заслуженим професорам похилого віку безпомилково визначити земельну ділянку в м. Києві. Ми вже багато років мріємо побудувати невеличкий будиночок та доживати свій вік в більш комфортних умовах.

Поважаємо Вас, як видатну людину й Мера м.Києва та Чемно дякуємо.

Із великою повагою,
Громадянин України О.Ф.МОРОЗОВ

12.04.2018

Заступник міського голови - секретар
Київської міської ради

Міщенку О.Г.

Направляється звернення гр.Морозова О.Ф. для розгляду та надання інформації відповідальному виконавцю.

Долгополовій Ю.М.
Термін: 11.05.2018

В.ПРОКОПІВ

13 квітня 2018 р.
№ ОП/М-6935
16.04.2018

Виконувач обов'язків
голови Київської міської
державної адміністрації

Прокопіву В.В.

Шановний Володимире Володимировичу!

Спасибку О.В. – відп.
Прошу в установленому законом порядку розглянути звернення Морозова О.Ф., взяти питання на особистий контроль, та за результатами поінформувати заявника та Київського міського голову.
Строк: 11.05.18

Бричко О.Л. -

Контроль!

М. ПОВОРОЗНИК

12 квітня 2018 р.
№ 001-ОП/М-6935

П.20.2.22

КИЇВСЬКА МІСЬКА РАДА

VIII СКЛИКАННЯ

К-25467

ПОСТІЙНА КОМІСІЯ КИЇВСЬКОЇ МІСЬКОЇ РАДИ З ПИТАНЬ ТРАНСПОРТУ, ЗВ'ЯЗКУ ТА РЕКЛАМИ

01044, м. Київ, вул. Хрещатик, 36

тел./факс:(044)202-73-08

28.02.2018 № 08/289-53

Голові постійної комісії
Київської міської ради з питань
містобудування, архітектури
та землекористування
Міщенку О.Г.

Шановний Олександре Григоровичу!

Надаємо Вам для врахування Витяг з протоколу № 2/49 від 14 лютого 2018 року засідання постійної комісії Київської міської ради з питань транспорту, зв'язку та реклами.

Склад комісії – 9 депутатів Київської міської ради

Присутні – 8 депутатів Київської міської ради, члени постійної комісії Київської міської ради з питань транспорту, зв'язку та реклами

Окопний О.Ю. – голова комісії;
Антоненко П.Д. – перший заступник голови;
Галайчук І.В. – заступник голови;
Задерейко А.І. – секретар комісії;
Майзель С.П. – член комісії;
Мондриївський В.М. – член комісії;
Сагайдак І.В. – член комісії;
Харчук С.В. – член комісії.

Відсутні – 1 депутат Київської міської ради:

Борозенець М.І. – член комісії.

Запрошені:

Сандалова Г.О. – депутат Київської міської ради;
Петровець О.Ф. – депутат Київської міської ради;
Новіков О.О.– депутат Київської міської ради;
Симонов С.А. – директор Департаменту транспортної інфраструктури;
Назаров Ю.Л. – директор Департаменту інформаційно-комунікаційних технологій;
Світличний О.П. – заступник директора департаменту економіки та інвестицій;

Єрмолаєв О.М. – начальник управління землеустрою та моніторингу земель Департаменту земельних ресурсів;
Головченко С.Є. – заступник генерального директора КК «Київавтодор»;
Савтир С.В. – начальник Комунальної служби перевезень КМДА;
Круценко В.І. – в.о. директора КП «Київміськсвітло»;
Шаров В.О. – перший заступник директора КП «Київдорсервіс»;
Ломко М.А. – начальник відділу забудови Департаменту містобудування та архітектури;
Охотніков О.К. – директор дирекції будівництва КП – «Київський метрополітен»;
Васильцов М.Ф. – заступник директора КП «Дирекція будівництва шляхово-транспортних споруд м. Києва»;
Шевченко Д.Д. – представник Департаменту інформаційно-комунікаційних технологій;
Дирконос С.В. – представник ТОВ «Коніка»;
Чернов В.В. – представник ТОВ «Коніка»;
Швець В.О. – представник ініціативної групи щодо опрацювання місцевої ініціативи стосовно невідкладного завершення будівництва станції метрополітену «Львівська брама»;
Козловський О.В. – представник територіальної громади м. Києва;
Колесник С.Л. – мешканець будинку по вул. П.Чубинського, 4 а;
Пархоменко А.А. - мешканець будинку по вул. П.Чубинського, 4 а;
Дюжев С.А. – головний спеціаліст «Інститут архітектури та менеджменту»;
Бобровник С.І. – голова правління об'єднаного кооперативу по будівництву та експлуатації колективних автостоянок «Дніпровський»;
Шашкіна Л.О. – член правління об'єднаного кооперативу по будівництву та експлуатації колективних автостоянок «Дніпровський».

Порядок денний:

16. Про розгляд проекту рішення Київської міської ради «Про надання дозволу на розроблення проекту землеустрою щодо відведення земельної ділянки громадянину Логвинюку Микиті Ігоровичу на вул. Олеся Гончара, 96 у Шевченківському районі м. Києва для експлуатації та обслуговування індивідуального гаража» (К-25467) *доручення заступника міського голови – секретаря Київської міської ради від 16.02.2016 № 08/231-910/ПР (Доповідач О.Поліщук).*

17. СЛУХАЛИ:

Окопного О.Ю. – головуючого на засіданні – голову комісії про розгляд проекту рішення Київської міської ради «Про надання дозволу на розроблення проекту землеустрою щодо відведення земельної ділянки громадянину Логвинюку Микиті Ігоровичу на вул. Олеся Гончара, 96 у Шевченківському районі м. Києва для експлуатації та обслуговування індивідуального гаража» (К-25467) *доручення заступника міського голови – секретаря Київської міської ради від 16.02.2016 № 08/231-910/ПР.*

ВИСТУПИЛИ: О.Єрмолаєв, А.Задерейко, О.Окопний.

УХВАЛИЛИ: за пропозицією секретаря постійної комісії – депутата А.Задерейка відхилити проект рішення Київської міської ради «Про надання дозволу на розроблення проекту землеустрою щодо відведення земельної ділянки громадянину Логвинюку Микиті Ігоровичу на вул. Олеся Гончара, 96 у Шевченківському районі м. Києва для експлуатації та обслуговування індивідуального гаража» (К-25467) *доручення заступника міського голови – секретаря Київської міської ради від 16.02.2016 № 08/231-910/ПР.*

ГОЛОСУВАЛИ: «ЗА» - 7, «ПРОТИ» - 0, «УТРИМАЛОСЬ» - 0, «НЕ ГОЛОСУВАЛИ» - 1.
Рішення прийнято.

З оригіналом згідно.

Голова комісії О.Окопний

Секретар комісії А.Задерейко

20.3. Розгляд справ-клопотань ***(надання дозволів на розроблення проектів землеустрою щодо відведення земельних ділянок - комунальні підприємства):***

		Дніпровський район
1.	К-31872 **ПР-14823**	Комунальне підприємство по утриманню зелених насаджень Дніпровського району м. Києва біля будинку 15-б на бульварі Перова в постійне користування площа 0,12 га для утримання скверу **(доручення заступника міського голови – секретаря Київської міської ради від 04.12.2017 №08/231-3037/ПР)** *Проект рішення підтриманий постійною комісією Київської міської ради з питань екологічної політики з рекомендаціями, а саме: в назві та по тексту проекту рішення слова «Комунальному підприємству по утриманню зелених насаджень Дніпровського району» у всіх відмінках замінити відповідно словами «Київському комунальному об'єднанню зеленого будівництва та експлуатації зелених насаджень міста «Київзеленбуд» (витяг №08/288/03/1/54 з протоколу №1 від 31.01.2018).*
2.	К-29166 **ПР-12983 від 01.03.2017**	Комунальне підприємство по утриманню зелених насаджень Дніпровського району м. Києва між будинками №№ 15, 13, 9г, 19, 17 та 15а на вул. Челябінській та № 24г на вул. Митрополита Андрея Шептицького в постійне користування площа 0,49 га для утримання та догляду за сквером **(доручення заступника міського голови – секретаря Київської міської ради від 02.03.2017 №08/231-631/ПР)** *На засіданні постійної комісії Київської міської ради з питань містобудування, архітектури та землекористування **03.10.2017-04.10.2017** за пропозицією члена постійної комісії Київської міської ради з питань містобудування, архітектури та землекористування Петровця О. Ф. зазначене питання знято з розгляду до уточнення меж земельної ділянки.* *Проект рішення підтриманий постійною комісією Київської міської ради з питань екологічної політики з рекомендаціями, а саме: в назві та по тексту проекту рішення слова «Комунальному підприємству по утриманню зелених насаджень Дніпровського району» у всіх відмінках замінити відповідно словами «Київському комунальному об'єднанню зеленого будівництва та експлуатації зелених насаджень міста «Київзеленбуд» (витяг з протоколу №2/55 від 14.02.2018).* *До постійної комісії Київської міської ради з питань містобудування, архітектури та землекористування надійшли:* - *лист депутата Київської міської ради Петровця О. Ф. від 13.02.2018 №08/279/079-304/18 щодо невизначеності позиції, оскільки відсутня інформація про уточнення меж .земельної ділянки;* - *депутатське звернення А. Шаповала від 05.04.2018 вх. №08/5971 щодо включення до порядку денного на найближчому засіданні постійної комісії.*

		Оболонський район
3.	К-33511 **ПР-15980**	КОМУНАЛЬНЕ ПІДПРИЄМСТВО ВИКОНАВЧОГО ОРГАНУ КИЇВСЬКОЇ МІСЬКОЇ РАДИ (КИЇВСЬКОЇ МІСЬКОЇ ДЕРЖАВНОЇ АДМІНІСТРАЦІЇ) «СПОРТИВНИЙ КОМПЛЕКС» Оболонська набережна (затока Наталка річки Дніпро, острів Оболонський) в постійне користування площа 4,92 га для облаштування зеленої зони загального користування і об'єктів фізичної культури та спорту **(доручення заступника міського голови – секретаря Київської міської ради від 06.04.2018 №08/231-1160/ПР)**
		Печерський район
4.	К-31498 **ПР-14717 від 24.11.2017**	Комунальне підприємство «Київський метрополітен» вул. Леоніда Первомайського, 1/3 в постійне користування площа 0,0037 га для експлуатації та обслуговування вентиляційного кіоску № 230 **(доручення заступника міського голови – секретаря Київської міської ради від 27.11.2017 №08/231-2885/ПР)** *Проект рішення підтримано постійною комісією Київської міської ради з питань транспорту, зв`язку та реклами (витяг від 28.02.2018 №08/289-56 з протоколу засідання цієї комісії №2/49 від 14.02.2018).* *Проект рішення паралельно опрацьовується постійною комісією Київської міської ради з питань житлово-комунального господарства та паливно-енергетичного комплексу.*
		Солом'янський район
5.	К-32679 **ПР-15386**	Київське комунальне об'єднання зеленого будівництва та експлуатації зелених насаджень міста «Київзеленбуд» вул. Преображенська, 22/9 в постійне користування площа 0,20 га для експлуатації скверу **(доручення заступника міського голови – секретаря Київської міської ради від 08.02.2018 №08/231-488/ПР)** *Проект рішення підтриманий постійною комісією Київської міської ради з питань екологічної політики.*
		Шевченківський район
6.	К-31322 **ПР-14649 від 22.11.2017**	Комунальне підприємство по утриманню зелених насаджень Шевченківського району м. Києва вул. Довнар-Запольського (між будинками 1/12, 3, 3/1, 3/2) в постійне користування площа 1,40 га

		для утримання та експлуатації скверу **(доручення заступника міського голови – секретаря Київської міської ради від 27.11.2017 №08/231-2831/ПР)** *Проект рішення підтриманий постійною комісією Київської міської ради з питань екологічної політики.*
7.	К-32874 **ПР-15646**	Київське комунальне об'єднання зеленого будівництва та експлуатації зелених насаджень міста «Київзеленбуд» на розі вул. Рейтарської та пров. Георгіївського в постійне користування площа 0,09 га для експлуатації скверу **(доручення заступника міського голови – секретаря Київської міської ради від 05.03.2018 №08/231-761/ПР)** *Проект рішення підтриманий постійною комісією Київської міської ради з питань екологічної політики.*
8.	К-32875 **ПР-15643**	Київське комунальне об'єднання зеленого будівництва та експлуатації зелених насаджень міста «Київзеленбуд» вул. Володимирська, 24 в постійне користування площа 0,06 га для експлуатації скверу **(доручення заступника міського голови – секретаря Київської міської ради від 05.03.2018 №08/231-764/ПР)** *Проект рішення підтриманий постійною комісією Київської міської ради з питань екологічної політики.*
9.	К-32867 **ПР-15644**	Київське комунальне об'єднання зеленого будівництва та експлуатації зелених насаджень міста «Київзеленбуд» вул. Січових Стрільців, 28 в постійне користування площа 0,05 га для експлуатації скверу **(доручення заступника міського голови – секретаря Київської міської ради від 05.03.2018 №08/231-763/ПР)** *Проект рішення підтриманий постійною комісією Київської міської ради з питань екологічної політики.*

Голова комісії **О. Міщенко**

Секретар комісії **І. Картавий**

П.20.3.1

КИЇВСЬКА МІСЬКА РАДА

VIII СКЛИКАННЯ

К-31872

ПОСТІЙНА КОМІСІЯ З ПИТАНЬ ЕКОЛОГІЧНОЇ ПОЛІТИКИ

01044, м. Київ, вул. Хрещатик, 36 к.1005/1 *тел.:(044)202-70-76, тел./факс:(044)202-72-31*

№ 08/288/03-1/54

ВИТЯГ З ПРОТОКОЛУ № 1

Засідання постійної комісії Київської міської ради з питань екологічної політики

Від 31.01.2018

Місце проведення: Київська міська рада, м. Київ, вул. Хрещатик, 36, десятий поверх, кабінет 1017, початок проведення засідання о 14:00.

Склад комісії: 8 депутатів Київської міської ради.

Присутні: 7 депутатів Київської міської ради – членів постійної комісії:

Яловий К.В.	– голова постійної комісії, головуючий;
Пилипенко С.О.	– заступник голови постійної комісії;
Сандалова Г.О.	– заступник голови постійної комісії;
Новіков О.О.	– секретар постійної комісії;
Мірошниченко І.М.	– член постійної комісії;
Москаль Д.Д.	– член постійної комісії;
Пинзеник О.О.	– член постійної комісії;

Відсутній 1 депутат Київської міської ради: Антонова О.Ю.

Запрошені:

Пабат О.В.	– депутат Київської міської ради;
Дворніков В.М.	– перший заступник директора Департаменту земельних ресурсів виконавчого органу Київської міської ради (Київської міської державної адміністрації);
Мальований А.М.	– заступник начальника управління екології та природних виконавчого органу Київської міської ради (Київської міської державної адміністрації);
Наконечний М.В.	– генеральний директор КО «Київзеленбуд»;
Мотуз В.В.	– заступник генерального директора КО «Київзеленбуд»;
Гетьман Є.А.	– представник Державної екологічної інспекції у місті Києві;
Дюжев С.А.	– головний спеціаліст Інституту архітектурного менеджменту;
Григорук В.С.	– представник ГО «Мешканці Комфорт тауну»;
Петелицький М.М.	– представник ГО «Екопарк Осокорки».

Порядок денний:

42. Про розгляд проекту рішення Київської міської ради «Про надання дозволу на розроблення проекту землеустрою щодо відведення земельної ділянки комунальному підприємству по утриманню зелених насаджень Дніпровського району м. Києва біля будинку 15-б на бульварі Перова у Дніпровському районі м. Києва для утримання скверу», К-31872 (доручення заступника міського голови – секретаря Київської міської ради від 04.12.2017 № 08/231-3037/ПР).

ВИСТУПИЛИ: Яловий К.В.

Яловий К.В. запропонував підтримати зазначений проект рішення Київської міської ради з рекомендаціями, а саме: в назві та по тексту проекту рішення слова «Комунальному підприємству по утриманню зелених насаджень Дніпровського району» у всіх відмінках замінити відповідно словами «Київському комунальному об'єднанню зеленого будівництва та експлуатації зелених насаджень міста «Київзеленбуд», враховуючи рішення Київської міської ради від 06.07.17 № 738/2900 «Про заходи, спрямовані на збереження територій зелених зон міста Києва».

ВИРІШИЛИ: Підтримати проект рішення Київської міської ради «Про надання дозволу на розроблення проекту землеустрою щодо відведення земельної ділянки комунальному підприємству по утриманню зелених насаджень Дніпровського району м. Києва біля будинку 15-б на бульварі Перова у Дніпровському районі м. Києва для утримання скверу», К-31872 (доручення заступника міського голови – секретаря Київської міської ради від 04.12.2017 № 08/231-3037/ПР) з рекомендаціями, а саме: в назві та по тексту проекту рішення слова «Комунальному підприємству по утриманню зелених насаджень Дніпровського району» у всіх відмінках замінити відповідно словами «Київському комунальному об'єднанню зеленого будівництва та експлуатації зелених насаджень міста «Київзеленбуд».

ГОЛОСУВАЛИ: За – 5, Проти – 0, Утримались – 0, Не голосували – 2.

Рішення прийнято.

Голова комісії **Костянтин Яловий**

Секретар комісії **Олексій Новіков**

П.20.3.2

КИЇВСЬКА МІСЬКА РАДА

VIII СКЛИКАННЯ

К-29166

ПОСТІЙНА КОМІСІЯ З ПИТАНЬ ЕКОЛОГІЧНОЇ ПОЛІТИКИ

01044, м. Київ, вул. Хрещатик, 36 к.1005/1 *тел.:(044)202-70-76, тел./факс:(044)202-72-31*

ВИТЯГ З ПРОТОКОЛУ № 2/55

засідання постійної комісії Київської міської ради з питань екологічної політики

від 14.02.2018

Місце проведення: Київська міська рада, м. Київ, вул. Хрещатик, 36, десятий поверх, кабінет 1017, початок проведення засідання о 14:00.

Склад комісії: 8 депутатів Київської міської ради.

Присутні: 8 депутатів Київської міської ради – членів постійної комісії:

Яловий К.В.	– голова постійної комісії, головуючий;
Пилипенко С.О.	– заступник голови постійної комісії;
Сандалова Г.О.	– заступник голови постійної комісії;
Новіков О.О.	– секретар постійної комісії;
Антонова О.Ю.	– член постійної комісії;
Мірошниченко І.М.	– член постійної комісії;
Москаль Д.Д.	– член постійної комісії;
Пинзеник О.О.	– член постійної комісії.

Запрошені:

Гришко В.В.	– депутат Київської міської ради;
Задерейко А.І.	– депутат Київської міської ради;
Фіщук А.В.	– директор Департаменту міського благоустрою виконавчого органу Київської міської ради (Київської міської державної адміністрації);
Симонов С.А.	– директор Департаменту транспортної інфраструктури виконавчого органу Київської міської ради (Київської міської державної адміністрації);
Панчій Т.М.	– перший заступник директора Департаменту міського благоустрою виконавчого органу Київської міської ради (Київської міської державної адміністрації);
Кулаковський Ю.П.	– заступник директора Департаменту земельних ресурсів виконавчого органу Київської міської ради (Київської міської державної адміністрації);
Мальований А.М.	– заступник начальника Управління екології та природних ресурсів виконавчого органу Київської

	міської ради (Київської міської державної адміністрації);
Наконечний М.В.	– генеральний директор КО «Київзеленбуд»;
Заславський М.В.	– директор КП «Київська міська лікарня ветеринарної медицини»;
Мотуз В.В.	– заступник генерального директора КО «Київзеленбуд»;
Осипов В.О.	– заступник генерального директора з експлуатаційного утримання, розвитку та функціонування вулично-дорожньої мережі КК «Київавтодор»;
Гінзула М.Я.	– начальник служби екологічного нагляду на землях водного фонду;
Дюжев С.А.	– головний спеціаліст Інституту архітектурного менеджменту;
Агеєва В.С.	– голова ГО «За збереження Біличанського лісу»;
Давиденко В.О.	– представник за довіреністю Лапунова В.В.;
Корецький С.П.	– представник ГО «Незалежний інтелектуальний центр»;
Ренк Я.Я.	– автор електронної петиції;
Чумак К.А.	– представник ГО «Водний Рух Київщини».

Порядок денний:

11. Про розгляд проекту рішення Київської міської ради «Про надання дозволу на розроблення проекту землеустрою щодо відведення земельної ділянки комунальному підприємству по утриманню зелених насаджень Дніпровського району м. Києва між будинками №№ 15, 13, 9г, 19, 17 та 15а на вул. Челябінській та № 24г на вул. Митрополита Андрея Шептицького у Дніпровському районі м. Києва для утримання та догляду за сквером», К-29166 (доручення заступника міського голови – секретаря Київської міської ради від 02.03.2017 № 08/231-631/ПР).

СЛУХАЛИ:
Яловий К.В.

ВИСТУПИЛИ: Яловий К.В.

Яловий К.В. запропонував підтримати зазначений проект рішення Київської міської ради з рекомендаціями, а саме: в назві та по тексту проекту рішення слова «Комунальному підприємству по утриманню зелених насаджень Дніпровського району м. Києва» у всіх відмінках замінити відповідно словами «Київському комунальному об'єднанню зеленого будівництва та експлуатації зелених насаджень міста «Київзеленбуд», враховуючи рішення Київської міської ради від 06.07.17 № 738/2900 «Про заходи, спрямовані на збереження територій зелених зон міста Києва».

ВИРІШИЛИ: Підтримати проект рішення Київської міської ради «Про надання дозволу на розроблення проекту землеустрою щодо відведення земельної ділянки комунальному підприємству по утриманню зелених насаджень Дніпровського району м. Києва між будинками №№ 15, 13, 9г, 19, 17 та 15а на вул. Челябінській та № 24г на вул. Митрополита Андрея Шептицького у

Дніпровському районі м. Києва для утримання та догляду за сквером», К-29166 (доручення заступника міського голови – секретаря Київської міської ради від 02.03.2017 № 08/231-631/ПР) з рекомендаціями, а саме: в назві та по тексту проекту рішення слова «Комунальному підприємству по утриманню зелених насаджень Дніпровського району м. Києва» у всіх відмінках замінити відповідно словами «Київському комунальному об'єднанню зеленого будівництва та експлуатації зелених насаджень міста «Київзеленбуд».

ГОЛОСУВАЛИ: За – 5, Проти – 0, Утримались – 0, Не голосували – 3.

Рішення прийнято.

Голова комісії **Костянтин Яловий**

Секретар комісії **Олексій Новіков**

ДЕПУТАТ

КИЇВСЬКОЇ МІСЬКОЇ РАДИ VIII СКЛИКАННЯ

"13" лютого 2018 р. № 08/279/079-304/18

Голові постійної комісії Київради
з питань містобудування,
архітектури та землекористування
Міщенку О. Г.
вул. Хрещатик, 36,
м. Київ, 01044

Шановний Олександре Григоровичу!

У відповідь на Ваш лист від 07.02.2018 року №08/281-282 хочу зазначити, що інформацію щодо уточнення меж земельної ділянки мені досі не надали, тому позиція щодо даного питання залишається невизначеною.

З повагою,
депутат Київської міської ради **О.Ф.ПЕТРОВЕЦЬ**

ДЕПУТАТ

КИЇВСЬКОЇ МІСЬКОЇ РАДИ VIII СКЛИКАННЯ 29166

"05" квітня 2018 р. № 08/279/08/067-57

Київська міська рада
05.04.2018 № **08/5971**

Голові постійної комісії Київської міської ради
з питань містобудування, архітектури
та землекористування
Міщенку О.Г.

ДЕПУТАТСЬКЕ ЗВЕРНЕННЯ

Шановний Олександре Григоровичу!

На засіданні постійна комісія Київської міської ради з питань містобудування, архітектури та землекористування 03.10.2017 р. розглядався проект рішення «Про надання дозволу на розроблення проекту землеустрою щодо відведення земельної ділянки комунальному підприємству по утриманню зелених насаджень Дніпровського району м. Києва між будинками №№ 15, 13, 9г, 19, 17 та 15а на вул. Челябінській та № 24г на вул. Митрополита Андрея Шептицького у Дніпровському районі м. Києва для утримання та догляду за сквером» ПР-12983 від 01.03.2017 (доручення заступника міського голови – секретаря Київської міської ради від 02.03.2017 №08/231-631/ПР). За пропозицією депутата Київради Петровця О.Ф. зазначене питання було знято з розгляду до уточнення меж земельної ділянки.

На моє депутатське звернення до заступника міського голови – секретаря Київської міської ради Прокопіва В.В., мені було надано відповідь про відсутність пропозицій від депутата Київради Петровця О.Ф. про подальший розгляд зазначеного проекту рішення на засіданні постійної комісії Київської міської ради з питань містобудування, архітектури та землекористування на дату 07.02.2018 р.

З огляду на викладене, прошу включити для розгляду до порядку денного на найближче засідання постійної комісії Київської міської ради з питань містобудування, архітектури та землекористування зазначений проект рішення.

Про результати розгляду звернення прошу повідомити мене у визначений Київрадою термін.

Додаток: копія листа №225-КР-475 (від 07.02.2018) заступника міського голови – секретаря Київської міської ради Прокопіва В.В. – 1 арк.

З повагою,
Депутат Київради **Анатолій Шаповал**

П.20.3.4

КИЇВСЬКА МІСЬКА РАДА

VIII СКЛИКАННЯ

К-31498

ПОСТІЙНА КОМІСІЯ КИЇВСЬКОЇ МІСЬКОЇ РАДИ З ПИТАНЬ ТРАНСПОРТУ, ЗВ'ЯЗКУ ТА РЕКЛАМИ

01044, м. Київ, вул. Хрещатик, 36 *тел./факс:(044)202-73-08*

28.02.2018 № 08/289-56

Голові постійної комісії
Київської міської ради з питань
містобудування, архітектури
та землекористування
Міщенку О.Г.

Шановний Олександре Григоровичу!

Надаємо Вам для врахування Витяг з протоколу № 2/49 від 14 лютого 2018 року засідання постійної комісії Київської міської ради з питань транспорту, зв'язку та реклами.

Склад комісії – 9 депутатів Київської міської ради

Присутні – 8 депутатів Київської міської ради, члени постійної комісії Київської міської ради з питань транспорту, зв'язку та реклами

Окопний О.Ю. – голова комісії;
Антоненко П.Д. – перший заступник голови;
Галайчук І.В. – заступник голови;
Задерейко А.І. – секретар комісії;
Майзель С.П. – член комісії;
Мондриївський В.М. – член комісії;
Сагайдак І.В. – член комісії;
Харчук С.В. – член комісії.

Відсутні – 1 депутат Київської міської ради:
Борозенець М.І. – член комісії.

Запрошені:
Сандалова Г.О. – депутат Київської міської ради;
Петровець О.Ф. – депутат Київської міської ради;
Новіков О.О.– депутат Київської міської ради;
Симонов С.А. – директор Департаменту транспортної інфраструктури;
Назаров Ю.Л. – директор Департаменту інформаційно-комунікаційних технологій;
Світличний О.П. – заступник директора департаменту економіки та інвестицій;

Єрмолаєв О.М. – начальник управління землеустрою та моніторингу земель Департаменту земельних ресурсів;
Головченко С.Є. – заступник генерального директора КК «Київавтодор»;
Савтир С.В. – начальник Комунальної служби перевезень КМДА;
Круценко В.І. – в.о. директора КП «Київміськсвітло»;
Шаров В.О. – перший заступник директора КП «Київдорсервіс»;
Ломко М.А. – начальник відділу забудови Департаменту містобудування та архітектури;
Охотніков О.К. – директор дирекції будівництва КП «Київський метрополітен»;
Васильцов М.Ф. – заступник директора КП «Дирекція будівництва шляхово-транспортних споруд м. Києва»;
Шевченко Д.Д. – представник Департаменту інформаційно-комунікаційних технологій;
Дирконос С.В. – представник ТОВ «Коніка»;
Чернов В.В. – представник ТОВ «Коніка»;
Швець В.О. – представник ініціативної групи щодо опрацювання місцевої ініціативи стосовно невідкладного завершення будівництва станції метрополітену «Львівська брама»;
Козловський О.В. – представник територіальної громади м. Києва;
Колесник С.Л. – мешканець будинку по вул. П.Чубинського, 4 а;
Пархоменко А.А. - мешканець будинку по вул. П.Чубинського, 4 а;
Дюжев С.А. – головний спеціаліст «Інститут архітектури та менеджменту»;
Бобровник С.І. – голова правління об'єднаного кооперативу по будівництву та експлуатації колективних автостоянок «Дніпровський»;
Шашкіна Л.О. – член правління об'єднаного кооперативу по будівництву та експлуатації колективних автостоянок «Дніпровський».

Порядок денний:

9. Про розгляд проекту рішення Київської міської ради «Про надання дозволу на розроблення проекту землеустрою щодо відведення земельної ділянки комунальному підприємству «Київський метрополітен» на вул. Леоніда Первомайського, 1/3 у Печерському районі м. Києва для експлуатації та обслуговування вентиляційного кіоску № 230» (К-31498) *доручення заступника міського голови – секретаря Київської міської ради від 27.11.2017 № 08/231-2885/ПР (Доповідач О.Поліщук).*

10. СЛУХАЛИ:

Окопного О.Ю. – головуючого на засіданні – голову комісії про розгляд проекту рішення Київської міської ради «Про надання дозволу на розроблення проекту землеустрою щодо відведення земельної ділянки комунальному підприємству «Київський метрополітен» на вул. Леоніда Первомайського, 1/3 у Печерському районі м. Києва для експлуатації та обслуговування вентиляційного кіоску № 230» (К-31498) *доручення заступника міського голови – секретаря Київської міської ради від 27.11.2017 № 08/231-2885/ПР.*

ВИСТУПИЛИ: О.Єрмолаєв, О.Окопний.

УХВАЛИЛИ: підтримати проект рішення Київської міської ради «Про надання дозволу на розроблення проекту землеустрою щодо відведення земельної ділянки комунальному підприємству «Київський метрополітен» на вул. Леоніда Первомайського, 1/3 у Печерському районі м. Києва для експлуатації та обслуговування вентиляційного кіоску № 230» (К-31498) *доручення заступника міського голови – секретаря Київської міської ради від 27.11.2017 № 08/231-2885/ПР.*

ГОЛОСУВАЛИ: «ЗА» - 6, «ПРОТИ» - 0, «УТРИМАЛОСЬ» - 0, «НЕ ГОЛОСУВАЛИ» - 2.
Рішення прийнято.

З оригіналом згідно.

Голова комісії О.Окопний

Секретар комісії А.Задерейко

20.4. Повторний розгляд справ-клопотань ***(надання дозволів на розроблення проектів землеустрою щодо відведення земельних ділянок та надання згоди на розроблення технічної документації із землеустрою щодо поділу земельної ділянки - комунальні підприємства):***

		Голосіївський район
1.	К-29467 **ПР-13875 від 04.08.2017**	Комунальне підприємство по утриманню зелених насаджень Голосіївського району м. Києва вул. Теремківська в постійне користування площа 1,40 га для облаштування, експлуатації та обслуговування зелених насаджень (скверу) **(доручення заступника міського голови – секретаря Київської міської ради від 23.08.2017 №08/231-1835/ПР)** *На засіданні постійної комісії Київської міської ради з питань містобудування, архітектури та землекористування **12.12.2017** під час голосування проект рішення **підтримано**.* ***Виноситься на повторний розгляд,** оскільки, відповідно до витягу №08/288/03-1/54 з протоколу №1 від 31.01.2018 засідання постійної комісії Київської міської ради з питань екологічної політики проект рішення підтримано з рекомендаціями, а саме: в назві та по тексту проекту рішення слова «Комунальному підприємству по утриманню зелених насаджень Голосіївського району» у всіх відмінках замінити відповідно словами «Київському комунальному об'єднанню зеленого будівництва та експлуатації зелених насаджень міста «Київзеленбуд».*
		Дарницький район
2.	К-30691 **ПР-14025 від 06.09.2017**	Комунальне підприємство по утриманню зелених насаджень Дарницького району м. Києва вул. Євгенія Харченка, 41 в постійне користування площа 0,33 га для облаштування, експлуатації та обслуговування зелених насаджень (скверу) **(доручення заступника міського голови – секретаря Київської міської ради від 06.09.2017 №08/231-2009/ПР)** *На засіданні постійної комісії Київської міської ради з питань містобудування, архітектури та землекористування **01.02.2018** під час голосування проект рішення **підтримано**.* ***Виноситься на повторний розгляд,** оскільки, відповідно до витягу з протоколу №2/55 від 14.02.2018 засідання постійної комісії Київської міської ради з питань екологічної політики проект рішення підтримано з рекомендаціями, а саме: в назві та по тексту проекту рішення слова «Комунальному підприємству по утриманню зелених насаджень Дарницького району» у всіх відмінках замінити відповідно словами «Київському комунальному об'єднанню зеленого будівництва та експлуатації зелених насаджень міста «Київзеленбуд».*

3.	К-30689 **ПР-14026 від 06.09.2017**	Комунальне підприємство по утриманню зелених насаджень Дарницького району м. Києва вул. Вишняківська, 5, 5-а, 5-б в постійне користування площі 0,43 га, 0,36 га для облаштування, експлуатації та обслуговування зелених насаджень (скверу) **(доручення заступника міського голови – секретаря Київської міської ради від 06.09.2017 №08/231-2019/ПР)** *На засіданні постійної комісії Київської міської ради з питань містобудування, архітектури та землекористування **01.02.2018** під час голосування проект рішення **підтримано**.* ***Виноситься на повторний розгляд,** оскільки, відповідно до витягу з протоколу №2/55 від 14.02.2018 засідання постійної комісії Київської міської ради з питань екологічної політики проект рішення підтримано з рекомендаціями, а саме: в назві та по тексту проекту рішення слова «Комунальному підприємству по утриманню зелених насаджень Дарницького району» у всіх відмінках замінити відповідно словами «Київському комунальному об'єднанню зеленого будівництва та експлуатації зелених насаджень міста «Київзеленбуд».*
Деснянський район		
4.	К-30353 **ПР-13933 від 22.08.2017**	Комунальне підприємство по утриманню зелених насаджень Деснянського району м. Києва вул. Братиславська, 38 в постійне користування площа 0,53 га для утримання та благоустрою зелених зон і зелених насаджень та обслуговування території скверу **(доручення заступника міського голови – секретаря Київської міської ради від 23.08.2017 №08/231-1891/ПР)** *На засіданні постійної комісії Київської міської ради з питань містобудування, архітектури та землекористування **12.12.2017** під час голосування проект рішення **підтримано**.* ***Виноситься на повторний розгляд,** оскільки, відповідно до витягу №08/288/03-1/54 з протоколу №1 від 31.01.2018 засідання постійної комісії Київської міської ради з питань екологічної політики проект рішення підтримано з рекомендаціями, а саме: в назві та по тексту проекту рішення слова «Комунальному підприємству по утриманню зелених насаджень Деснянського району» у всіх відмінках замінити відповідно словами «Київському комунальному об'єднанню зеленого будівництва та експлуатації зелених насаджень міста «Київзеленбуд».*
Дніпровський район		
5.	К-29800 **ПР-13893 від 21.08.2017**	Комунальне підприємство по утриманню зелених насаджень Дніпровського району м. Києва вул. Флоренції, біля будинків 5, 12-а та будинків на вул. Раїси Окіпної, 5-б, 5-а, 7-а в постійне користування площа 0,36 га

		для утримання скверу **(доручення заступника міського голови – секретаря Київської міської ради від 23.08.2017 №08/231-1874/ПР)** *На засіданні постійної комісії Київської міської ради з питань містобудування, архітектури та землекористування **04.12.2017** під час голосування проект рішення **підтримано**.* ***Виноситься на повторний розгляд,** оскільки, відповідно до витягу №08/288/03-1/54 з протоколу №1 від 31.01.2018 засідання постійної комісії Київської міської ради з питань екологічної політики проект рішення підтримано з рекомендаціями, а саме: в назві та по тексту проекту рішення слова «Комунальному підприємству по утриманню зелених насаджень Дніпровського району» у всіх відмінках замінити відповідно словами «Київському комунальному об'єднанню зеленого будівництва та експлуатації зелених насаджень міста «Київзеленбуд».*
6.	К-26620 **ПР-11662 від 04.10.2016**	Комунальне підприємство «Київпастранс» вул. Попудренка, 1 **надання згоди на розроблення технічної документації із землеустрою щодо поділу земельної ділянки** площа 0,3034 га для реконструкції лінійно-диспетчерської станції з будівництвом об'єктів соціально-побутового призначення, торгівлі та харчування з подальшими їх експлуатацією та обслуговуванням **(доручення заступника міського голови - секретаря Київської міської ради від 10.10.2016 №08/231-4203/ПР)** *Проект рішення підтримано постійною комісією Київської міської ради з питань торгівлі, підприємництва та регуляторної політики.* *Проект рішення відхилено постійною комісією Київської міської ради з питань житлово-комунального господарства та паливно-енергетичного комплексу (витяг від 27.03.2018 №08/284-65 з протоколу №7/67 від 26.03.2018).* *На засіданні постійної комісії Київської міської ради з питань містобудування, архітектури та землекористування **06.06.2017** ухвалено відкласти розгляд проекту рішення до прийняття рішення постійної комісії Київської міської ради з питань транспорту, зв'язку та реклами.* ***Виноситься на повторний розгляд** згідно з витягом від 14.02.2018 №08/289-31 з протоколу №1/48 від 31.01.2018 засідання постійної комісії Київської міської ради з питань транспорту, зв'язку та реклами, відповідно до якого проект рішення відхилено.*
Оболонський район		
7.	К-30595 **ПР-13890 від 21.08.2017**	Комунальне підприємство по утриманню зелених насаджень Оболонського району м. Києва вул. Героїв Дніпра, 67-69 в постійне користування площі 0,12 га, 0,09 га для створення озеленених територій загального користування (скверу)

		(доручення заступника міського голови – секретаря Київської міської ради від 23.08.2017 №08/231-1870/ПР) *На засіданні постійної комісії Київської міської ради з питань містобудування, архітектури та землекористування **12.12.2017** під час голосування проект рішення **підтримано**.* ***Виноситься на повторний розгляд,** оскільки, відповідно до витягу №08/288/03-1/54 з протоколу №1 від 31.01.2018 засідання постійної комісії Київської міської ради з питань екологічної політики проект рішення підтримано з рекомендаціями, а саме: в назві та по тексту проекту рішення слова «Комунальному підприємству по утриманню зелених насаджень Оболонського району» у всіх відмінках замінити відповідно словами «Київському комунальному об'єднанню зеленого будівництва та експлуатації зелених насаджень міста «Київзеленбуд».*
		Печерський район
8.	К-31107 **ПР-14235 від 21.09.2017**	Комунальне підприємство по утриманню зелених насаджень Печерського району м. Києва вул. Лаврська, вул. Запечерна, пров. Запечерний в постійне користування площі 10,13 га, 16,90 га, 1,08 га для утримання комплексної пам'ятки природи місцевого значення «Дніпрові кручі» (Печерський ландшафтний парк) **(доручення заступника міського голови – секретаря Київської міської ради від 26.09.2017 №08/231-2258/ПР)** *На засіданні постійної комісії Київської міської ради з питань містобудування, архітектури та землекористування **13.02.2018** ухвалено відкласти розгляд проекту рішення до прийняття рішення постійною комісією Київської міської ради з питань екологічної політики.* ***Виноситься на повторний розгляд,** оскільки проект рішення підтриманий постійною комісією Київської міської ради з питань екологічної політики.*
		Солом`янський район
9.	К-28094 **ПР-12454 від 29.12.2016**	Комунальне підприємство з утримання та експлуатації житлового фонду спеціального призначення «Спецжитлофонд» вул. Донецька в постійне користування площа 0,09 га для будівництва, експлуатації та обслуговування житлового будинку **(доручення Київського міського голови від 10.01.2017 №08/231-5/ПР)** *На засіданні постійної комісії Київської міської ради з питань містобудування, архітектури та землекористування **11.04.2018** під час голосування жодного рішення з цього питання ухвалено не було.*
10.	К-28093 **ПР-12452 від 29.12.2016**	Комунальне підприємство з утримання та експлуатації житлового фонду спеціального призначення «Спецжитлофонд»

		вул. Єреванська, 22-26 в постійне користування площа 0,11 га для будівництва, експлуатації та обслуговування житлового будинку **(доручення Київського міського голови від 10.01.2017 №08/231-7/ПР)** *На засіданні постійної комісії Київської міської ради з питань містобудування, архітектури та землекористування **11.04.2018** під час голосування жодного рішення з цього питання ухвалено не було.*
11.	К-30205 **ПР-13864 від 03.08.2017**	Комунальне підприємство по утриманню зелених насаджень Солом'янського району м. Києва вул. Донецька, 57-а в постійне користування площа 0,16 га для обслуговування скверу **(доручення заступника міського голови – секретаря Київської міської ради від 23.08.2017 №08/231-1813/ПР)** *На засіданні постійної комісії Київської міської ради з питань містобудування, архітектури та землекористування **04.12.2017** під час голосування проект рішення **підтримано**.* ***Виноситься на повторний розгляд,** оскільки, відповідно до витягу №08/288/03-1/54 з протоколу №1 від 31.01.2018 засідання постійної комісії Київської міської ради з питань екологічної політики проект рішення підтримано з рекомендаціями, а саме: в назві та по тексту проекту рішення слова «Комунальному підприємству по утриманню зелених насаджень Солом'янського району» у всіх відмінках замінити відповідно словами «Київському комунальному об'єднанню зеленого будівництва та експлуатації зелених насаджень міста «Київзеленбуд».*
12.	К-30588 **ПР-14115 від 12.09.2017**	Комунальне підприємство по утриманню зелених насаджень Солом'янського району м. Києва вул. Героїв Війни в постійне користування площі 2,792 га, 0,049 га, 0,004 га, 0,014 га, 0,002 га, 0,004 га, 0,040 га, 0,008 га для експлуатації парку **(доручення заступника міського голови – секретаря Київської міської ради від 14.09.2017 №08/231-2107/ПР)** *На засіданні постійної комісії Київської міської ради з питань містобудування, архітектури та землекористування **01.02.2018** під час голосування проект рішення **підтримано**.* ***Виноситься на повторний розгляд,** оскільки, відповідно до витягу з протоколу №2/55 від 14.02.2018 засідання постійної комісії Київської міської ради з питань екологічної політики проект рішення підтримано з рекомендаціями, а саме: в назві та по тексту проекту рішення слова «Комунальному підприємству по утриманню зелених насаджень Солом'янського району» у всіх відмінках замінити відповідно словами «Київському комунальному об'єднанню зеленого будівництва та експлуатації зелених насаджень міста «Київзеленбуд».*

		Святошинський район
13.	К-27489 **ПР-11693 від 05.10.2016**	Комунальне підприємство виконавчого органу Київської міської ради (Київської міської державної адміністрації) «Київський центр розвитку міського середовища» просп. Леся Курбаса в постійне користування площа 5,71 га для обслуговування та експлуатації парку **(доручення заступника міського голови – секретаря Київської міської ради від 06.10.2016 №08/231-4154/ПР)** *На засіданні постійної комісії Київської міської ради з питань містобудування, архітектури та землекористування **06.06.2017** ухвалено відкласти розгляд проекту рішення до прийняття рішення постійною комісією Київської міської ради з питань екологічної політики.* ***Виноситься на повторний розгляд** згідно з витягом х протоколу №2/55 від 14.02.2018 засідання постійної комісії Київської міської ради з питань екологічної політики, відповідно до якого проект рішення відхилено.*
14.	К-30803 **ПР-14048 від 06.09.2017**	Комунальне підприємство по утриманню зелених насаджень Святошинського району м. Києва біля будинків № 40 та № 42/43 на вул. Булаховського в постійне користування площею 0,35 га для утримання і благоустрою зелених насаджень, експлуатації та обслуговування території скверу **(доручення заступника міського голови – секретаря Київської міської ради від 07.09.2017 №08/231-2041/ПР)** *На засіданні постійної комісії Київської міської ради з питань містобудування, архітектури та землекористування **01.02.2018** під час голосування проект рішення **підтримано**.* ***Виноситься на повторний розгляд,** оскільки, відповідно до витягу з протоколу №2/55 від 14.02.2018 засідання постійної комісії Київської міської ради з питань екологічної політики проект рішення підтримано з рекомендаціями, а саме: в назві та по тексту проекту рішення слова «Комунальному підприємству по утриманню зелених насаджень Святошинського району» у всіх відмінках замінити відповідно словами «Київському комунальному об'єднанню зеленого будівництва та експлуатації зелених насаджень міста «Київзеленбуд».*
15.	К-30601 **ПР-14045 від 06.09.2017**	Комунальне підприємство по утриманню зелених насаджень Святошинського району м. Києва між вул. Семашка та просп. Академіка Палладіна в постійне користування площею 2,88 га для утримання та благоустрою зелених насаджень, експлуатації та обслуговування території **(доручення заступника міського голови – секретаря Київської міської ради від 07.09.2017 №08/231-2037/ПР)**

		*На засіданні постійної комісії Київської міської ради з питань містобудування, архітектури та землекористування **01.02.2018** під час голосування проект рішення **підтримано**.* ***Виноситься на повторний розгляд,** оскільки, відповідно до витягу з протоколу №2/55 від 14.02.2018 засідання постійної комісії Київської міської ради з питань екологічної політики проект рішення підтримано з рекомендаціями, а саме: в назві та по тексту проекту рішення слова «Комунальному підприємству по утриманню зелених насаджень Святошинського району» у всіх відмінках замінити відповідно словами «Київському комунальному об'єднанню зеленого будівництва та експлуатації зелених насаджень міста «Київзеленбуд».*
16.	К-30602 **ПР-13932 від 22.08.2017**	Комунальне підприємство по утриманню зелених насаджень Святошинського району м. Києва на перетині вул. Героїв Космосу та просп. Леся Курбаса в постійне користування площа 1,32 га для утримання та благоустрою зелених насаджень, експлуатації та обслуговування території скверу **(доручення заступника міського голови – секретаря Київської міської ради від 23.08.2017 №08/231-1889/ПР)** *На засіданні постійної комісії Київської міської ради з питань містобудування, архітектури та землекористування **12.12.2017** під час голосування проект рішення **підтримано**.* ***Виноситься на повторний розгляд,** оскільки, відповідно до витягу №08/288/03-1/54 з протоколу №1 від 31.01.2018 засідання постійної комісії Київської міської ради з питань екологічної політики проект рішення підтримано з рекомендаціями, а саме: в назві та по тексту проекту рішення слова «Комунальному підприємству по утриманню зелених насаджень Святошинського району» у всіх відмінках замінити відповідно словами «Київському комунальному об'єднанню зеленого будівництва та експлуатації зелених насаджень міста «Київзеленбуд».*
17.	К-26326 **ПР-9670 від 14.04.2016**	КОМУНАЛЬНЕ ПІДПРИЄМСТВО «КИЇВПАСТРАНС» вул. Миколи Краснова, 25 в постійне користування площа 3,19 га для будівництва багатофункціонального житлового комплексу **(доручення заступника міського голови – секретаря Київської міської ради від 19.04.2016№08/231-1895/ПР)** *Проект рішення паралельно опрацьовується постійною комісією Київської міської ради з питань житлово-комунального господарства та паливно-енергетичного комплексу.* *На засіданні постійної комісії Київської міської ради з питань містобудування, архітектури та землекористування **05.07.2016** розгляд проекту рішення було відкладено для розгляду робочою групою під головуванням С. О. Кримчака. Із зазначеного питання створена робоча група жодного рішення не ухвалила .* *При повторному розгляді на засіданні постійної комісії Київської міської ради з питань містобудування, архітектури та землекористування **07.02.2017** ухвалили перенести розгляд проекту*

		рішення та звернутись до постійної комісії Київської міської ради з питань транспорту, зв'язку та реклами з проханням надати витяг з протоколу засідання щодо розгляду зазначеного проекту рішення (відповідно до пункту 2 статті 30 Регламенту Київської міської ради, затвердженого рішенням Київської міської ради від 07.07.2016 №579/579). *Оскільки постійною комісією Київської міської ради з питань транспорту, зв'язку та реклами надано витяг від 02.10.2017 №08/289-217 з протоколу №15 від 20.09.2017, відповідно до якого жодного рішення прийнято не було, проект рішення винесено на повторний розгляд на засіданні постійної комісії Київської міської ради з питань містобудування, архітектури та землекористування* ***07.11.2017.*** *Ухвалили відкласти розгляд проекту рішення та запросити представника КП «КИЇВПАСТРАНС».* *Проект рішення* ***підтриманий*** *постійною комісією Київської міської ради з питань транспорту, зв`язку та реклами (витяг від 17.11.2017 №08/289-285 з протоколу №20 від 08.11.2017)* *На засіданні постійної комісії Київської міської ради з питань містобудування, архітектури та землекористування* ***24.11.2017*** *розгляд проекту рішення було відкладено для розгляду робочою групою під головуванням О. Г. Міщенка.* ***Виноситься на повторний розгляд*** *згідно з протоколом засідання цієї робочої групи від 16.03.2018 (реєстр. №39/437 від 22.03.2018) відповідно до якого постійній комісії рекомендовано підтримати проект рішення.*
Шевченківський район		
18.	К-30293 **ПР-13869 від 04.08.2017**	Комунальне підприємство по утриманню зелених насаджень Шевченківського району м. Києва вул. Кудрявська, 23-а в постійне користування площа 0,18 га для утримання та обслуговування скверу **(доручення заступника міського голови – секретаря Київської міської ради від 23.08.2017 №08/231-1837/ПР)** *На засіданні постійної комісії Київської міської ради з питань містобудування, архітектури та землекористування* ***12.12.2017*** *під час голосування проект рішення* ***підтримано****.* ***Виноситься на повторний розгляд,*** *оскільки, відповідно до витягу №08/288/03-1/54 з протоколу №1 від 31.01.2018 засідання постійної комісії Київської міської ради з питань екологічної політики проект рішення підтримано з рекомендаціями, а саме: в назві та по тексту проекту рішення слова «Комунальному підприємству по утриманню зелених насаджень Шевченківського району» у всіх відмінках замінити відповідно словами «Київському комунальному об'єднанню зеленого будівництва та експлуатації зелених насаджень міста «Київзеленбуд».*

Голова комісії **О. Міщенко**

Секретар комісії **І. Картавий**

П, 20.4.1

КИЇВСЬКА МІСЬКА РАДА

VIII СКЛИКАННЯ

К-29467

ПОСТІЙНА КОМІСІЯ З ПИТАНЬ ЕКОЛОГІЧНОЇ ПОЛІТИКИ

01044, м. Київ, вул. Хрещатик, 36 к.1005/1 *тел.:(044)202-70-76, тел./факс:(044)202-72-31*

№ 08/288/03-1/54

ВИТЯГ З ПРОТОКОЛУ № 1

Засідання постійної комісії Київської міської ради з питань екологічної політики

Від 31.01.2018

Місце проведення: Київська міська рада, м. Київ, вул. Хрещатик, 36, десятий поверх, кабінет 1017, початок проведення засідання о 14:00.

Склад комісії: 8 депутатів Київської міської ради.

Присутні: 7 депутатів Київської міської ради – членів постійної комісії:

Яловий К.В.	– голова постійної комісії, головуючий;
Пилипенко С.О.	– заступник голови постійної комісії;
Сандалова Г.О.	– заступник голови постійної комісії;
Новіков О.О.	– секретар постійної комісії;
Мірошниченко І.М.	– член постійної комісії;
Москаль Д.Д.	– член постійної комісії;
Пинзеник О.О.	– член постійної комісії;

Відсутній 1 депутат Київської міської ради: Антонова О.Ю.

Запрошені:

Пабат О.В.	– депутат Київської міської ради;
Дворніков В.М.	– перший заступник директора Департаменту земельних ресурсів виконавчого органу Київської міської ради (Київської міської державної адміністрації);
Мальований А.М.	– заступник начальника управління екології та природних виконавчого органу Київської міської ради (Київської міської державної адміністрації);
Наконечний М.В.	– генеральний директор КО «Київзеленбуд»;
Мотуз В.В.	– заступник генерального директора КО «Київзеленбуд»;
Гетьман Є.А.	– представник Державної екологічної інспекції у місті Києві;
Дюжев С.А.	– головний спеціаліст Інституту архітектурного менеджменту;
Григорук В.С.	– представник ГО «Мешканці Комфорт тауну»;
Петелицький М.М.	– представник ГО «Екопарк Осокорки».

Порядок денний:

11. Про розгляд проекту рішення Київської міської ради «Про надання дозволу на розроблення проекту землеустрою щодо відведення земельної ділянки комунальному підприємству по утриманню зелених насаджень Голосіївського району м. Києва на вул. Теремківській у Голосіївському районі м. Києва для облаштування, експлуатації та обслуговування зелених насаджень (скверу)», К-29467 (доручення заступника міського голови – секретаря Київської міської ради від 09.08.2017 № 08/231-1835/ПР).

ВИСТУПИЛИ: Яловий К.В.

Яловий К.В. запропонував підтримати зазначений проект рішення Київської міської ради з рекомендаціями, а саме: в назві та по тексту проекту рішення слова «Комунальному підприємству по утриманню зелених насаджень Голосіївського району» у всіх відмінках замінити відповідно словами «Київському комунальному об'єднанню зеленого будівництва та експлуатації зелених насаджень міста «Київзеленбуд», враховуючи рішення Київської міської ради від 06.07.17 № 738/2900 «Про заходи, спрямовані на збереження територій зелених зон міста Києва».

ВИРІШИЛИ: Підтримати проект рішення Київської міської ради «Про надання дозволу на розроблення проекту землеустрою щодо відведення земельної ділянки комунальному підприємству по утриманню зелених насаджень Голосіївського району м. Києва на вул. Теремківській у Голосіївському районі м. Києва для облаштування, експлуатації та обслуговування зелених насаджень (скверу)», К-29467 (доручення заступника міського голови – секретаря Київської міської ради від 09.08.2017 № 08/231-1835/ПР) з рекомендаціями, а саме: в назві та по тексту проекту рішення слова «Комунальному підприємству по утриманню зелених насаджень Голосіївського району» у всіх відмінках замінити відповідно словами «Київському комунальному об'єднанню зеленого будівництва та експлуатації зелених насаджень міста «Київзеленбуд».

ГОЛОСУВАЛИ: За – 6, Проти – 0, Утримались – 0, Не голосували – 1.

Рішення прийнято.

Голова комісії **Костянтин Яловий**

Секретар комісії **Олексій Новіков**

П.20.4.2

КИЇВСЬКА МІСЬКА РАДА

VIII СКЛИКАННЯ

К-30691

ПОСТІЙНА КОМІСІЯ З ПИТАНЬ ЕКОЛОГІЧНОЇ ПОЛІТИКИ

01044, м. Київ, вул. Хрещатик, 36 к.1005/1 *тел.:(044)202-70-76, тел./факс:(044)202-72-31*

ВИТЯГ З ПРОТОКОЛУ № 2/55

засідання постійної комісії Київської міської ради з питань екологічної політики

від 14.02.2018

Місце проведення: Київська міська рада, м. Київ, вул. Хрещатик, 36, десятий поверх, кабінет 1017, початок проведення засідання о 14:00.

Склад комісії: 8 депутатів Київської міської ради.

Присутні: 8 депутатів Київської міської ради – членів постійної комісії:

Яловий К.В.	– голова постійної комісії, головуючий;
Пилипенко С.О.	– заступник голови постійної комісії;
Сандалова Г.О.	– заступник голови постійної комісії;
Новіков О.О.	– секретар постійної комісії;
Антонова О.Ю.	– член постійної комісії;
Мірошниченко І.М.	– член постійної комісії;
Москаль Д.Д.	– член постійної комісії;
Пинзеник О.О.	– член постійної комісії.

Запрошені:

Гришко В.В.	– депутат Київської міської ради;
Задерейко А.І.	– депутат Київської міської ради;
Фіщук А.В.	– директор Департаменту міського благоустрою виконавчого органу Київської міської ради (Київської міської державної адміністрації);
Симонов С.А.	– директор Департаменту транспортної інфраструктури виконавчого органу Київської міської ради (Київської міської державної адміністрації);
Панчій Т.М.	– перший заступник директора Департаменту міського благоустрою виконавчого органу Київської міської ради (Київської міської державної адміністрації);
Кулаковський Ю.П.	– заступник директора Департаменту земельних ресурсів виконавчого органу Київської міської ради (Київської міської державної адміністрації);
Мальований А.М.	– заступник начальника Управління екології та природних ресурсів виконавчого органу Київської

	міської ради (Київської міської державної адміністрації);
Наконечний М.В.	– генеральний директор КО «Київзеленбуд»;
Заславський М.В.	– директор КП «Київська міська лікарня ветеринарної медицини»;
Мотуз В.В.	– заступник генерального директора КО «Київзеленбуд»;
Осипов В.О.	– заступник генерального директора з експлуатаційного утримання, розвитку та функціонування вулично-дорожньої мережі КК «Київавтодор»;
Гінзула М.Я.	– начальник служби екологічного нагляду на землях водного фонду;
Дюжев С.А.	– головний спеціаліст Інституту архітектурного менеджменту;
Агеєва В.С.	– голова ГО «За збереження Біличанського лісу»;
Давиденко В.О.	– представник за довіреністю Лапунова В.В.;
Корецький С.П.	– представник ГО «Незалежний інтелектуальний центр»;
Ренк Я.Я.	– автор електронної петиції;
Чумак К.А.	– представник ГО «Водний Рух Київщини».

Порядок денний:

23. Про розгляд проекту рішення Київської міської ради «Про надання дозволу на розроблення проекту землеустрою щодо відведення земельної ділянки комунальному підприємству по утриманню зелених насаджень Дарницького району м. Києва на вул. Євгенія Харченка, 41 у Дарницькому районі м. Києва для облаштування, експлуатації та обслуговування зелених насаджень (скверу)», К-30691 (доручення заступника міського голови – секретаря Київської міської ради від 06.09.2017 № 08/231-2009/ПР).

СЛУХАЛИ:
Яловий К.В.

ВИСТУПИЛИ: Яловий К.В.

Яловий К.В. запропонував підтримати зазначений проект рішення Київської міської ради з рекомендаціями, а саме: в назві та по тексту проекту рішення слова «Комунальному підприємству по утриманню зелених насаджень Дарницького району м. Києва» у всіх відмінках замінити відповідно словами «Київському комунальному об'єднанню зеленого будівництва та експлуатації зелених насаджень міста «Київзеленбуд», враховуючи рішення Київської міської ради від 06.07.17 № 738/2900 «Про заходи, спрямовані на збереження територій зелених зон міста Києва».

ВИРІШИЛИ: Підтримати проект рішення Київської міської ради «Про надання дозволу на розроблення проекту землеустрою щодо відведення земельної ділянки комунальному підприємству по утриманню зелених насаджень Дарницького району м. Києва на вул. Євгенія Харченка, 41 у Дарницькому районі м. Києва для облаштування, експлуатації та обслуговування зелених насаджень (скверу)», К-30691 (доручення заступника міського голови –

секретаря Київської міської ради від 06.09.2017 № 08/231-2009/ПР) з рекомендаціями, а саме: в назві та по тексту проекту рішення слова «Комунальному підприємству по утриманню зелених насаджень Дарницького району м. Києва» у всіх відмінках замінити відповідно словами «Київському комунальному об'єднанню зеленого будівництва та експлуатації зелених насаджень міста «Київзеленбуд».

ГОЛОСУВАЛИ: За – 5, Проти – 0, Утримались – 0, Не голосували – 3.

Рішення прийнято.

Голова комісії **Костянтин Яловий**

Секретар комісії **Олексій Новіков**

П. 20.4.3

КИЇВСЬКА МІСЬКА РАДА

VIII СКЛИКАННЯ

к-30689

ПОСТІЙНА КОМІСІЯ З ПИТАНЬ ЕКОЛОГІЧНОЇ ПОЛІТИКИ

01044, м. Київ, вул. Хрещатик, 36 к.1005/1 *тел.:(044)202-70-76, тел./факс:(044)202-72-31*

ВИТЯГ З ПРОТОКОЛУ № 2/55

засідання постійної комісії Київської міської ради з питань екологічної політики

від 14.02.2018

Місце проведення: Київська міська рада, м. Київ, вул. Хрещатик, 36, десятий поверх, кабінет 1017, початок проведення засідання о 14:00.

Склад комісії: 8 депутатів Київської міської ради.

Присутні: 8 депутатів Київської міської ради – членів постійної комісії:

Яловий К.В.	– голова постійної комісії, головуючий;
Пилипенко С.О.	– заступник голови постійної комісії;
Сандалова Г.О.	– заступник голови постійної комісії;
Новіков О.О.	– секретар постійної комісії;
Антонова О.Ю.	– член постійної комісії;
Мірошниченко І.М.	– член постійної комісії;
Москаль Д.Д.	– член постійної комісії;
Пинзеник О.О.	– член постійної комісії.

Запрошені:

Гришко В.В.	– депутат Київської міської ради;
Задерейко А.І.	– депутат Київської міської ради;
Фіщук А.В.	– директор Департаменту міського благоустрою виконавчого органу Київської міської ради (Київської міської державної адміністрації);
Симонов С.А.	– директор Департаменту транспортної інфраструктури виконавчого органу Київської міської ради (Київської міської державної адміністрації);
Панчій Т.М.	– перший заступник директора Департаменту міського благоустрою виконавчого органу Київської міської ради (Київської міської державної адміністрації);
Кулаковський Ю.П.	– заступник директора Департаменту земельних ресурсів виконавчого органу Київської міської ради (Київської міської державної адміністрації);
Мальований А.М.	– заступник начальника Управління екології та природних ресурсів виконавчого органу Київської

	міської ради (Київської міської державної адміністрації);
Наконечний М.В.	– генеральний директор КО «Київзеленбуд»;
Заславський М.В.	– директор КП «Київська міська лікарня ветеринарної медицини»;
Мотуз В.В.	– заступник генерального директора КО «Київзеленбуд»;
Осипов В.О.	– заступник генерального директора з експлуатаційного утримання, розвитку та функціонування вулично-дорожньої мережі КК «Київавтодор»;
Гінзула М.Я.	– начальник служби екологічного нагляду на землях водного фонду;
Дюжев С.А.	– головний спеціаліст Інституту архітектурного менеджменту;
Агеєва В.С.	– голова ГО «За збереження Біличанського лісу»;
Давиденко В.О.	– представник за довіреністю Лапунова В.В.;
Корецький С.П.	– представник ГО «Незалежний інтелектуальний центр»;
Ренк Я.Я.	– автор електронної петиції;
Чумак К.А.	– представник ГО «Водний Рух Київщини».

Порядок денний:

22. Про розгляд проекту рішення Київської міської ради «Про надання дозволу на розроблення проекту землеустрою щодо відведення земельних ділянок комунальному підприємству по утриманню зелених насаджень Дарницького району м. Києва на вул. Вишняківській, 5, 5-а, 5-б у Дарницькому районі м. Києва для облаштування, експлуатації та обслуговування зелених насаджень (скверу)», К-30689 (доручення заступника міського голови – секретаря Київської міської ради від 06.09.2017 № 08/231-2019/ПР).

СЛУХАЛИ:
Яловий К.В.

ВИСТУПИЛИ: Яловий К.В.

Яловий К.В. запропонував підтримати зазначений проект рішення Київської міської ради з рекомендаціями, а саме: в назві та по тексту проекту рішення слова «Комунальному підприємству по утриманню зелених насаджень Дарницького району м. Києва» у всіх відмінках замінити відповідно словами «Київському комунальному об'єднанню зеленого будівництва та експлуатації зелених насаджень міста «Київзеленбуд», враховуючи рішення Київської міської ради від 06.07.17 № 738/2900 «Про заходи, спрямовані на збереження територій зелених зон міста Києва».

ВИРІШИЛИ: Підтримати проект рішення Київської міської ради «Про надання дозволу на розроблення проекту землеустрою щодо відведення земельних ділянок комунальному підприємству по утриманню зелених насаджень Дарницького району м. Києва на вул. Вишняківській, 5, 5-а, 5-б у Дарницькому районі м. Києва для облаштування, експлуатації та обслуговування зелених

насаджень (скверу)», К-30689 (доручення заступника міського голови – секретаря Київської міської ради від 06.09.2017 № 08/231-2019/ПР) з рекомендаціями, а саме: в назві та по тексту проекту рішення слова «Комунальному підприємству по утриманню зелених насаджень Дарницького району м. Києва» у всіх відмінках замінити відповідно словами «Київському комунальному об'єднанню зеленого будівництва та експлуатації зелених насаджень міста «Київзеленбуд».

ГОЛОСУВАЛИ: За – 5, Проти – 0, Утримались – 0, Не голосували – 3.

Рішення прийнято.

Голова комісії **Костянтин Яловий**

Секретар комісії **Олексій Новіков**

П.20.4.4

КИЇВСЬКА МІСЬКА РАДА

VIII СКЛИКАННЯ

к-30353

ПОСТІЙНА КОМІСІЯ З ПИТАНЬ ЕКОЛОГІЧНОЇ ПОЛІТИКИ

01044, м. Київ, вул. Хрещатик, 36 к.1005/1 *тел.:(044)202-70-76, тел./факс:(044)202-72-31*

№ 08/288/03-1/54

ВИТЯГ З ПРОТОКОЛУ № 1

Засідання постійної комісії Київської міської ради з питань екологічної політики

Від 31.01.2018

Місце проведення: Київська міська рада, м. Київ, вул. Хрещатик, 36, десятий поверх, кабінет 1017, початок проведення засідання о 14:00.

Склад комісії: 8 депутатів Київської міської ради.

Присутні: 7 депутатів Київської міської ради – членів постійної комісії:

Яловий К.В.	– голова постійної комісії, головуючий;
Пилипенко С.О.	– заступник голови постійної комісії;
Сандалова Г.О.	– заступник голови постійної комісії;
Новіков О.О.	– секретар постійної комісії;
Мірошниченко І.М.	– член постійної комісії;
Москаль Д.Д.	– член постійної комісії;
Пинзеник О.О.	– член постійної комісії;

Відсутній 1 депутат Київської міської ради: Антонова О.Ю.

Запрошені:

Пабат О.В.	– депутат Київської міської ради;
Дворніков В.М.	– перший заступник директора Департаменту земельних ресурсів виконавчого органу Київської міської ради (Київської міської державної адміністрації);
Мальований А.М.	– заступник начальника управління екології та природних виконавчого органу Київської міської ради (Київської міської державної адміністрації);
Наконечний М.В.	– генеральний директор КО «Київзеленбуд»;
Мотуз В.В.	– заступник генерального директора КО «Київзеленбуд»;
Гетьман Є.А.	– представник Державної екологічної інспекції у місті Києві;
Дюжев С.А.	– головний спеціаліст Інституту архітектурного менеджменту;
Григорук В.С.	– представник ГО «Мешканці Комфорт тауну»;
Петелицький М.М.	– представник ГО «Екопарк Осокорки».

Порядок денний:

33. Про розгляд проекту рішення Київської міської ради «Про надання дозволу на розроблення проекту землеустрою щодо відведення земельної ділянки комунальному підприємству по утриманню зелених насаджень Деснянського району м. Києва на вул. Братиславській, 38 у Деснянському районі м. Києва для утримання та благоустрою зелених зон і зелених насаджень та обслуговування території скверу», К-30353 (доручення заступника міського голови – секретаря Київської міської ради від 22.08.2017 № 08/231-1891/ПР).

ВИСТУПИЛИ: Яловий К.В.

Яловий К.В. запропонував підтримати зазначений проект рішення Київської міської ради з рекомендаціями, а саме: в назві та по тексту проекту рішення слова «Комунальному підприємству по утриманню зелених насаджень Деснянського району» у всіх відмінках замінити відповідно словами «Київському комунальному об'єднанню зеленого будівництва та експлуатації зелених насаджень міста «Київзеленбуд», враховуючи рішення Київської міської ради від 06.07.17 № 738/2900 «Про заходи, спрямовані на збереження територій зелених зон міста Києва».

ВИРІШИЛИ: Підтримати проект рішення Київської міської ради «Про надання дозволу на розроблення проекту землеустрою щодо відведення земельної ділянки комунальному підприємству по утриманню зелених насаджень Деснянського району м. Києва на вул. Братиславській, 38 у Деснянському районі м. Києва для утримання та благоустрою зелених зон і зелених насаджень та обслуговування території скверу», К-30353 (доручення заступника міського голови – секретаря Київської міської ради від 22.08.2017 № 08/231-1891/ПР) з рекомендаціями, а саме: в назві та по тексту проекту рішення слова «Комунальному підприємству по утриманню зелених насаджень Деснянського району» у всіх відмінках замінити відповідно словами «Київському комунальному об'єднанню зеленого будівництва та експлуатації зелених насаджень міста «Київзеленбуд».

ГОЛОСУВАЛИ: За – 5, Проти – 0, Утримались – 0, Не голосували – 2.

Рішення прийнято.

Голова комісії **Костянтин Яловий**

Секретар комісії **Олексій Новіков**

П.20.41.5

КИЇВСЬКА МІСЬКА РАДА

VIII СКЛИКАННЯ

К-29800

ПОСТІЙНА КОМІСІЯ З ПИТАНЬ ЕКОЛОГІЧНОЇ ПОЛІТИКИ

01044, м. Київ, вул. Хрещатик, 36 к.1005/1 *тел.:(044)202-70-76, тел./факс:(044)202-72-31*

№ 08/288/03-1/54

ВИТЯГ З ПРОТОКОЛУ № 1

Засідання постійної комісії Київської міської ради з питань екологічної політики

Від 31.01.2018

Місце проведення: Київська міська рада, м. Київ, вул. Хрещатик, 36, десятий поверх, кабінет 1017, початок проведення засідання о 14:00.

Склад комісії: 8 депутатів Київської міської ради.

Присутні: 7 депутатів Київської міської ради – членів постійної комісії:

Яловий К.В.	– голова постійної комісії, головуючий;
Пилипенко С.О.	– заступник голови постійної комісії;
Сандалова Г.О.	– заступник голови постійної комісії;
Новіков О.О.	– секретар постійної комісії;
Мірошниченко І.М.	– член постійної комісії;
Москаль Д.Д.	– член постійної комісії;
Пинзеник О.О.	– член постійної комісії;

Відсутній 1 депутат Київської міської ради: Антонова О.Ю.

Запрошені:

Пабат О.В.	– депутат Київської міської ради;
Дворніков В.М.	– перший заступник директора Департаменту земельних ресурсів виконавчого органу Київської міської ради (Київської міської державної адміністрації);
Мальований А.М.	– заступник начальника управління екології та природних виконавчого органу Київської міської ради (Київської міської державної адміністрації);
Наконечний М.В.	– генеральний директор КО «Київзеленбуд»;
Мотуз В.В.	– заступник генерального директора КО «Київзеленбуд»;
Гетьман Є.А.	– представник Державної екологічної інспекції у місті Києві;
Дюжев С.А.	– головний спеціаліст Інституту архітектурного менеджменту;
Григорук В.С.	– представник ГО «Мешканці Комфорт тауну»;
Петелицький М.М.	– представник ГО «Екопарк Осокорки».

Порядок денний:

15. Про розгляд проекту рішення Київської міської ради «Про надання дозволу на розроблення проекту землеустрою щодо відведення земельної ділянки комунальному підприємству по утриманню зелених насаджень Дніпровського району м. Києва на вул. Флоренції, біля будинків 5, 12-а та будинків на вул. Раїси Окіпної, 5-б, 5-а, 7-а у Дніпровському районі м. Києва для утримання скверу», К-29800 (доручення заступника міського голови – секретаря Київської міської ради від 21.08.2017 № 08/231-1874/ПР).

ВИСТУПИЛИ: Яловий К.В.

Яловий К.В. запропонував підтримати зазначений проект рішення Київської міської ради з рекомендаціями, а саме: в назві та по тексту проекту рішення слова «Комунальному підприємству по утриманню зелених насаджень Дніпровського району» у всіх відмінках замінити відповідно словами «Київському комунальному об'єднанню зеленого будівництва та експлуатації зелених насаджень міста «Київзеленбуд», враховуючи рішення Київської міської ради від 06.07.17 № 738/2900 «Про заходи, спрямовані на збереження територій зелених зон міста Києва».

ВИРІШИЛИ: Підтримати проект рішення Київської міської ради «Про надання дозволу на розроблення проекту землеустрою щодо відведення земельної ділянки комунальному підприємству по утриманню зелених насаджень Дніпровського району м. Києва на вул. Флоренції, біля будинків 5, 12-а та будинків на вул. Раїси Окіпної, 5-б, 5-а, 7-а у Дніпровському районі м. Києва для утримання скверу», К-29800 (доручення заступника міського голови – секретаря Київської міської ради від 21.08.2017 № 08/231-1874/ПР) з рекомендаціями, а саме: в назві та по тексту проекту рішення слова «Комунальному підприємству по утриманню зелених насаджень Дніпровського району» у всіх відмінках замінити відповідно словами «Київському комунальному об'єднанню зеленого будівництва та експлуатації зелених насаджень міста «Київзеленбуд».

ГОЛОСУВАЛИ: За – 6, Проти – 0, Утримались – 0, Не голосували – 1.

Рішення прийнято.

Голова комісії **Костянтин Яловий**

Секретар комісії **Олексій Новіков**

П.20.4.6

КИЇВСЬКА МІСЬКА РАДА

VIII СКЛИКАННЯ

К-26620

ПОСТІЙНА КОМІСІЯ КИЇВСЬКОЇ МІСЬКОЇ РАДИ З ПИТАНЬ ТРАНСПОРТУ, ЗВ'ЯЗКУ ТА РЕКЛАМИ

01044, м. Київ, вул. Хрещатик, 36 тел./факс:(044)202-73-08

14.02.2018 № 08/289-31

Витяг з протоколу № 1/48 від 31.01.2018
засідання постійної комісії Київської міської ради
з питань транспорту, зв'язку та реклами

Склад комісії – 9 депутатів Київської міської ради

Присутні – 6 депутатів Київської міської ради, члени постійної комісії Київської міської ради з питань транспорту, зв'язку та реклами

Окопний О.Ю. – голова комісії;
Антоненко П.Д. – перший заступник голови;
Галайчук І.В. – заступник голови;
Задерейко А.І. – секретар комісії;
Харчук С.В. – член комісії;
Мондриївський В.М. – член комісії.

Відсутні – 3 депутати Київської міської ради:

Борозенець М.І. – член комісії;
Майзель С.П. – член комісії;
Сагайдак І.В. – член комісії.

Запрошені:

Гуманенко В.Л. – депутат Київської міської ради;
Новіков О.О.– депутат Київської міської ради;
Євдокімов Д.А. – заступник начальника Управління патрульної поліції у місті Києві;
Симонов С.А. – директор Департаменту транспортної інфраструктури;
Назаров Ю.Л. – директор Департаменту інформаційно-комунікаційних технологій;
Береговий Ю.М. – заступник директора Департаменту комунальної власності;
Кулаковський Ю.П. – заступник директора Департаменту земельних ресурсів;
Головченко С.Є. – заступник генерального директора КК «Київавтодор»;
Смирнов О.Г. – начальник управління реклами КМДА;

Савтир С.В. – начальник Комунальної служби перевезень КМДА;
Німас О.Я. – в.о. директора КП «Київтранспарксервіс»;
Круценко В.І. – в.о. директора КП «Київміськсвітло»;
Міщенко А.В. – заступник генерального директора КП Міжнародний аеропорт «Київ» (Жуляни);
Воробйов Р.Б. – заступник директора КП «Київтранспарксервіс»;
Кульбако В.П. – начальник управління Департаменту транспортної інфраструктури;
Шаров В.О. – перший заступник директора КП «Київдорсервіс»;
Грицик В.П. – начальник управління КП «Київпастранс»;
Костенко Т.К. – начальник служби організації руху КП «Київпастранс»;
Шибанов Я.М. – секретар Комісії з питань найменувань при Київському міському голові;
Поліщук О.М. – голова ГС «Асоціація операторів зовнішньої реклами»;
Юрко В.О. – представник ГО «Стоп корупції»;
Козловський О.В. – представник територіальної громади м. Києва;
Дюжев С.А. – головний спеціаліст «Інститут архітектури та менеджменту»;
Волинець В.О. – представник ТОВ «Плеяда»;
Броннікова К.А. – представник ТОВ «Еф Ай Ем Офіс Центр»;
Клімачов В.В. – автор звернення від 26.12.2017 № ОП/К-12777/2;
Ростолопа Є.Г. – юрист, представник Клімачова В.В;
Аронець О.Р. – представник ініціативної групи мешканців мікрорайонів Біличі і Новобіличі Святошинського району м. Києва;
Мацарський А.М. – представник ініціативної групи мешканців мікрорайонів Біличі і Новобіличі Святошинського району м. Києва;
Каріна О.Й. - представник ініціативної групи мешканців мікрорайонів Біличі і Новобіличі Святошинського району м. Києва;
Глухов М.В. – помічник депутата Київської міської ради І.Галайчука;
Папуша О.М. – керівник ОСН «Дачі Караваєві»;
Бабіч М.В. – мешканець вул. Кар'єрна.

Порядок денний:

17. Про розгляд проекту рішення Київської міської ради «Про надання згоди на розроблення технічної документації із землеустрою щодо поділу земельної ділянки комунальному підприємству «Київпастранс» на вул. Попудренка, 1 у Дніпровському районі м. Києва для реконструкції лінійно-диспетчерської станції з будівництвом об'єктів соціально-побутового призначення, торгівлі та харчування з подальшими їх експлуатацією та обслуговуванням» (К-26620) *доручення заступника міського голови – секретаря Київської міської ради від 10.10.2016 № 08/231-4203/ПР (Доповідач О.Поліщук).*

Розгляд (обговорення) питань порядку денного:

18. СЛУХАЛИ:

Окопного О.Ю. – головуючого на засіданні – голову комісії про розгляд проекту рішення Київської міської ради «Про надання згоди на розроблення технічної документації із землеустрою щодо поділу земельної ділянки комунальному підприємству «Київпастранс» на вул. Попудренка, 1 у Дніпровському районі м. Києва для реконструкції лінійно-диспетчерської станції з будівництвом об'єктів соціально-побутового призначення, торгівлі та харчування з подальшими їх експлуатацією та обслуговуванням» (К-26620) *доручення заступника міського голови – секретаря Київської міської ради від 10.10.2016 № 08/231-4203/ПР.*

ВИСТУПИЛИ: Ю.Кулаковський, І.Галайчук, П.Антоненко. С.Харчук, О.Окопний.

УХВАЛИЛИ: відхилити проект рішення Київської міської ради «Про надання згоди на розроблення технічної документації із землеустрою щодо поділу земельної ділянки комунальному підприємству «Київпастранс» на вул. Попудренка, 1 у Дніпровському районі м. Києва для реконструкції лінійно-диспетчерської станції з будівництвом об'єктів соціально-побутового призначення, торгівлі та харчування з подальшими їх експлуатацією та обслуговуванням» (К-26620) *доручення заступника міського голови – секретаря Київської міської ради від 10.10.2016 № 08/231-4203/ПР* у зв'язку з відсутністю аргументації необхідності поділу зазначеної земельної ділянки.

ГОЛОСУВАЛИ: «ЗА» - 6, «ПРОТИ» - 0, «УТРИМАЛОСЬ» - 0, «НЕ ГОЛОСУВАЛИ» - 0.
Рішення прийнято.

З оригіналом згідно.

Голова комісії О.Окопний

Секретар комісії А.Задерейко

КИЇВСЬКА МІСЬКА РАДА

VIII СКЛИКАННЯ

ПОСТІЙНА КОМІСІЯ З ПИТАНЬ ЖИТЛОВО-КОМУНАЛЬНОГО ГОСПОДАРСТВА ТА ПАЛИВНО-ЕНЕРГЕТИЧНОГО КОМПЛЕКСУ

01044, м. Київ, вул. Хрещатик, 36 к. 1013 *тел.:(044)202-70-29*

27.03.2018 № 08/284-65

на № _____ від _____

Голові постійної комісії з питань містобудування, архітектури та земелекористування Міщенку О.Г.

ВИТЯГ

із протоколу №7/67 засідання постійної комісії Київради з питань житлово-комунального господарства та паливно-енергетичного комплексу від 26.03.2018 року

Місце проведення: Київська міська рада, вул. Хрещатик, 36, 10-й поверх, каб.1017, 15-00

Склад комісії: 11 депутатів Київської міської ради

Присутні: 8 депутатів Київської міської ради, членів постійної комісії з питань житлово-комунального господарства та паливно-енергетичного комплексу:

1. ***Бондаренко Володимир Дмитрович*** – *голова постійної комісії, головуючий*
2. ***Кутняк Святослав Вікторович*** – *заступник голови постійної комісії*
3. ***Костюшко Олег Петрович*** – *секретар постійної комісії*
4. ***Богатов Костянтин Володимирович*** – *член постійної комісії*
5. ***Гуманенко Валерій Леонідович*** – *член постійної комісії*
6. ***Грушко Віктор Валентинович*** – *член постійної комісії*
7. ***Манойленко Наталія Вікторівна*** – *член постійної комісії*
8. ***Онуфрійчук Вадим Михайлович*** – *член постійної комісії*

Відсутні: 3 депутата Київської міської ради, члена постійної комісії з питань житлово-комунального господарства та паливно-енергетичного комплексу:

К-26620

1. ***Ноздря Вадим Ігорович*** – ***перший заступник голови постійної комісії***
2. ***Дегтярьова Лариса Вікторівна*** – ***заступник голови постійної комісії***
3. ***Тесленко Павло Петрович*** – ***заступник голови постійної комісії***

Запрошені:

Депутат Київської міської ради
Андрєєв А.С.;

Депутат Київської міської ради
Сторожук В.П.;

Заступник голови КМДА
Пантелеєв П.О.;

Перший заступник директора Департаменту комунальної власності м. Києва
Шмуляр О.В.;

Директор Департаменту житлово - комунальної інфраструктури
Науменко Д.В.;

Заступник директора Департаменту житлово - комунальної інфраструктури
Малихін О.В.;

Заступник директора Департаменту земельних ресурсів
Мосійчук Ю.А.;

В.о. начальника Управління екології
Мальований А.М.;

Генеральний директор КК «Центр комунального сервісу»
Саркісова К.М.;

Начальник управління з питань реклами
Смирнов О.Г.;

Головний економіст Департаменту фінансів
Коберник А.І.;

Головний спеціаліст Управління ЖКГ Оболонської у м. Києві РДА
Кравченко Ю.Є.;

Помічник депутата Київради Ноздрі В.І.
Кальтагейсер М.Г.;

Заступник генерального директора АК «Київводоканал»
Авраменко С.П.;

Начальник відділу майнових відносин АТ «Київенерго»
Білик О.М.;

Представник ГО «Паблік Новобіличі»
Сьомкін Ю.М.;

Представник ОСН «Галагани»
Вінарський А.О.;

Представник ГО «Галагани»
Турчин С.І.

ПОРЯДОК ДЕННИЙ:

1. Стратегія розвитку теплопостачання у м. Києві.
2. Про розгляд проекту рішення Київської міської ради «Про реорганізацію комунальних підприємств шляхом приєднання» доручення заступника міського голови-секретаря Київської міської ради від 27.02.18 №08/231-684/ПР.
3. Про розгляд проекту рішення Київської міської ради «Про оголошення ландшафтного заказника місцевого значення «Труханів острів» доручення заступника міського голови-секретаря Київської міської ради від 02.03.18 №08/231-747/ПР.
4. Про розгляд проекту рішення Київської міської ради «Про внесення змін до Правил благоустрою міста Києва, затверджених рішенням Київської міської ради від 25 грудня 2008 року № 1051/1051» доручення заступника міського голови-секретаря Київської міської ради від 05.03.18 №08/231-749/ПР.
5. Про розгляд проекту рішення Київської міської ради «Про демонтаж та списання основних засобів, які належать до комунальної власності територіальної громади міста Києва» доручення заступника міського голови-секретаря Київської міської ради від 28.02.18 №08/231-691/ПР.
6. Про розгляд проекту рішення Київської міської ради «Про надання дозволу ПАТ "Акціонерна компанія "Київводоканал" на списання основних засобів, які належать до комунальної власності територіальної громади м. Києва» доручення заступника міського голови-секретаря Київської міської ради від 27.02.2018 №08/231-690 ПР.
7. Про розгляд проекту рішення Київської міської ради «Про надання згоди на розроблення технічної документації із землеустрою щодо поділу земельної ділянки КП "Київпастранс" на вул. Попудренка, 1 у Дніпровському районі м.

Києва для реконструкції лінійно-диспетчерської станції з будівництвом об'єктів соціально-побутового призначення, торгівлі та харчування з подальшими їх експлуатацією та обслуговуванням» К-26620 доручення заступника міського голови-секретаря Київської міської ради від 10.10.2016 №08/231-4203/ПР.

8. Про розгляд проекту рішення Київської міської ради «Про поновлення товариству з обмеженою відповідальністю "Плеяда" договору оренди земельних ділянок для будівництва автозаправної станції на вул. Братиславській між вул. Шолом-Алейхема та вул. Академіка Курчатова у Деснянському районі м. Києва» А-19227 доручення заступника міського голови-секретаря Київської міської ради від 30.03.2016 №08/231-1549 ПР.

9. Про розгляд проекту рішення Київської міської ради «Про надання дозволу на розроблення проекту землеустрою щодо відведення земельної ділянки ПУБЛІЧНОМУ АКЦІОНЕРНОМУ ТОВАРИСТВУ "КИЇВЕНЕРГО" на вул. Шолом-Алейхема, 22 (літера Б) у Деснянському районі м. Києва для експлуатації та обслуговування центрального теплового пункт» К-21403 доручення заступника міського голови-секретаря Київської міської ради від 31.01.2018 №08/231-304/ПР.

10. Про розгляд проекту рішення Київської міської ради «Про надання дозволу на розроблення проекту землеустрою щодо відведення земельної ділянки ПУБЛІЧНОМУ АКЦІОНЕРНОМУ ТОВАРИСТВУ "КИЇВЕНЕРГО" на вул. Маршала Гречка, 6 (літера Б) у Подільському районі м. Києва для експлуатації та обслуговування трансформаторної підстанції № 812» К-21438 доручення заступника міського голови-секретаря Київської міської ради від 05.02.2018 №08/231-373/ПР.

11. Про розгляд проекту рішення Київської міської ради «Про надання дозволу на розроблення проекту землеустрою щодо відведення земельної ділянки публічному акціонерному товариству "КИЇВЕНЕРГО" на вул. Академіка Заболотного, 3-в у Голосіївському районі м. Києва для експлуатації та обслуговування трансформаторної підстанції "Теремківська" (літ.А)» К-31102 доручення заступника міського голови-секретаря Київської міської ради від 05.02.2018 №08/231-374/ПР.

12. Про розгляд проекту рішення Київської міської ради «Про надання дозволу на розроблення проекту землеустрою щодо відведення земельної ділянки публічному акціонерному товариству "КИЇВЕНЕРГО" на вул. Академіка Заболотного, 144 у Голосіївському районі м. Києва для реконструкції (з добудовою), експлуатації та обслуговування котельної» К-31628 доручення заступника міського голови-секретаря Київської міської ради від 08.02.2018 №08/231-489/ПР.

13. Про розгляд проекту рішення Київської міської ради «Про надання дозволу на розроблення проекту землеустрою щодо відведення земельної ділянки ПУБЛІЧНОМУ АКЦІОНЕРНОМУ ТОВАРИСТВУ "КИЇВЕНЕРГО" на просп. Валерія Лобановського, 117 (літера Б) у Голосіївському районі м. Києва для експлуатації та обслуговування індивідуального теплового пункту» К-21638 доручення заступника міського голови-секретаря Київської міської ради від 11.01.2018 №08/231-78/ПР.

14. Про розгляд проекту рішення Київської міської ради «Про надання дозволу на розроблення проекту землеустрою щодо відведення земельної ділянки ПУБЛІЧНОМУ АКЦІОНЕРНОМУ ТОВАРИСТВУ "КИЇВЕНЕРГО" на вул. Героїв Оборони, 5 (літера Б) у Голосіївському районі м. Києва для експлуатації та обслуговування центрального теплового пункту» К-21632 доручення заступника міського голови-секретаря Київської міської ради від 10.01.2018 №08/231-37/ПР.

15. Про розгляд проекту рішення Київської міської ради «Про відмову у наданні дозволу на розроблення проекту землеустрою щодо відведення земельної ділянки ПУБЛІЧНОМУ АКЦІОНЕРНОМУ ТОВАРИСТВУ "КИЇВЕНЕРГО" на вул. Лауреатській у Голосіївському районі м. Києва для будівництва, експлуатації та обслуговування комплектної трансформаторної підстанції» К-28117 доручення заступника міського голови-секретаря Київської міської ради від 10.01.2018 №08/231-39/ПР.

16. Про розгляд проекту рішення Київської міської ради «Про надання дозволу на розроблення проекту землеустрою щодо відведення земельної ділянки ПУБЛІЧНОМУ АКЦІОНЕРНОМУ ТОВАРИСТВУ "КИЇВЕНЕРГО" на вул. Васильківській, 2-а (літера Б) у Голосіївському районі м. Києва для експлуатації та обслуговування центрального теплового пункту» К-21634 доручення заступника міського голови-секретаря Київської міської ради від 10.01.2018 №08/231-38/ПР.

17. Про розгляд проекту рішення Київської міської ради «Про надання дозволу на розроблення проекту землеустрою щодо відведення земельної ділянки публічному акціонерному товариству "КИЇВЕНЕРГО" на вул. Васильківській, 8-б у Голосіївському районі м. Києва для реконструкції (з добудовою), експлуатації та обслуговування будівель та споруд котельні» К-31905 доручення заступника міського голови-секретаря Київської міської ради від 07.02.2018 №08/231-449/ПР.

18. Про розгляд проекту рішення Київської міської ради «Про надання дозволу на розроблення проекту землеустрою щодо відведення земельної ділянки публічному акціонерному товариству "КИЇВЕНЕРГО" на просп. Голосіївському, 94/96 у Голосіївському районі м. Києва для реконструкції (з добудовою), експлуатації та обслуговування котельні» К-31634 доручення заступника міського голови-секретаря Київської міської ради від 07.02.2018 №08/231-450/ПР.

19. Про розгляд проекту рішення Київської міської ради «Про надання дозволу на розроблення проекту землеустрою щодо відведення земельної ділянки публічному акціонерному товариству "КИЇВЕНЕРГО" на вул. Васильківській, 96 у Голосіївському районі м. Києва для реконструкції (з добудовою), експлуатації та обслуговування котельні» К-31633 доручення заступника міського голови-секретаря Київської міської ради від 07.02.2018 08/231-448/ПР.

20. Про розгляд проекту рішення Київської міської ради «Про надання дозволу на розроблення проекту землеустрою щодо відведення земельної ділянки ПУБЛІЧНОМУ АКЦІОНЕРНОМУ ТОВАРИСТВУ "КИЇВЕНЕРГО" на просп. Голосіївському, 100/2 (літера В) у Голосіївському районі м. Києва для

експлуатації та обслуговування центрального теплового пункту» К-21629 доручення заступника міського голови-секретаря Київської міської ради від 01.02.2018 №08/231-337/ПР.
21. Про розгляд висновку про поновлення ПАТ «Київенерго» на 5 років договору оренди земельної ділянки від 21.07.2011 №91-6-00934 площею 0,0299 га для експлуатації та обслуговування трансформаторної підстанції на вул. Мельникова, 52 у Шевченківському районі м. Києва, кадастрова справа А-22521.
22. Про розгляд висновку про поновлення ПАТ «Київенерго» на 5 років договору оренди земельної ділянки від 26.09.2012 №79-6-00869 площею 0,0281 га для експлуатації та обслуговування об'єкта дорожнього господарства (автомобільний під'їзд) на вул. Академіка Заболотного у Голосіївському районі м. Києва, кадастрова справа А-23720.
23. Про розгляд висновку про поновлення ПАТ «Київенерго» на 15 років договору оренди земельної ділянки від 10.09.2001 №90-5-00080 площею 0,8096 га для будівництва та подальших експлуатації і обслуговування підстанції 110/10 кВ «Осокорки» на вул. Новій, 4 у Дарницькому районі м. Києва, кадастрова справа А-22523.
24. Інформація щодо листа депутата Київради Михайленка В.О. від 23.02.18 №08/279/08/064-1025.
25. Інформація про діяльність робочої групи для доопрацювання проекту рішення Київської міської ради «Про першочергові заходи з принципового підвищення якості послуг з утримання будинків і споруд, прибудинкових територій та неухильному наданні цих послуг своєчасно та у повному обсязі» доручення заступника міського голови-секретаря Київської міської ради від 18.12.2017 №08/231-3213/ПР.

СЛУХАЛИ: Бондаренка В.Д. щодо прийняття за основу порядку денного із 25 питань засідання постійної комісії Київської міської ради з питань житлово-комунального господарства та паливно-енергетичного комплексу від 26.03.2018 р.
ВИРІШИЛИ: Прийняти за основу порядок денний із 25 питань засідання постійної комісії Київської міської ради з питань житлово-комунального господарства та паливно-енергетичного комплексу від 26.03.2018 р.

ГОЛОСУВАЛИ: за –7, проти-0, утр.-0, не голосували – 1.

Рішення прийнято

Питання, винесені на розгляд з голосу:

СЛУХАЛИ: Грушка В.В., члена постійної комісії.
26. Про пропозицію Грушка В.В., члена постійної комісії, щодо включення до проекту порядку денного проекту рішення Київської міської ради «Про затвердження істотних умов енергосервісних договорів» доручення заступника

міського голови-секретаря Київської міської ради від 21.03.18 №08/231-916/ПР.
ВИРІШИЛИ: Включити до проекту порядку денного проект рішення Київської міської ради «Про затвердження істотних умов енергосервісних договорів» доручення заступника міського голови-секретаря Київської міської ради від 21.03.18 №08/231-916/ПР.

ГОЛОСУВАЛИ: за –7, проти-0, утр.-0, не голосували – 1.

Рішення прийнято

СЛУХАЛИ: Пантелеєва П.О., заступника голови КМДА.
27. Про пропозицію Пантелеєва П.О., заступника голови КМДА, щодо включення до проекту порядку денного розгляд проекту листа-звернення до Верховної Ради України.
ВИРІШИЛИ: Включити до проекту порядку денного розгляд проекту листа-звернення до Верховної Ради України.

ГОЛОСУВАЛИ: за –6, проти-0, утр.-1, не голосували – 1.

Рішення прийнято

СЛУХАЛИ: Бондаренка В.Д. щодо прийняття в цілому порядку денного із 27 питань засідання постійної комісії Київської міської ради з питань житлово-комунального господарства та паливно-енергетичного комплексу від 26.03.2018р.

ВИРІШИЛИ: Прийняти в цілому порядок денний із 27 питань засідання постійної комісії Київської міської ради з питань житлово-комунального господарства та паливно-енергетичного комплексу від 26.03.2018р.

ГОЛОСУВАЛИ: за –7, проти-0, утр.-0, не голосували – 1.

Рішення прийнято

Розгляд (обговорення) питань порядку денного:

7. Про розгляд проекту рішення Київської міської ради «Про надання згоди на розроблення технічної документації із землеустрою щодо поділу земельної ділянки КП "Київпастранс" на вул. Попудренка, 1 у Дніпровському районі м. Києва для реконструкції лінійно-диспетчерської станції з будівництвом об'єктів соціально-побутового призначення, торгівлі та харчування з подальшими їх експлуатацією та обслуговуванням» К-26620 доручення заступника міського голови-секретаря Київської міської ради від 10.10.2016 №08/231-4203/ПР.

СЛУХАЛИ: Бондаренка В.Д. – який поінформував про сьоме питання порядку денного.

ВИСТУПИЛИ: Мосійчук Ю.А., Гуманенко В.Л.

ВИРІШИЛИ:
1. відхилити проект рішення Київської міської ради «Про надання згоди на розроблення технічної документації із землеустрою щодо поділу земельної ділянки КП "Київпастранс" на вул. Попудренка, 1 у Дніпровському районі м. Києва для реконструкції лінійно-диспетчерської станції з будівництвом об'єктів соціально-побутового призначення, торгівлі та харчування з подальшими їх експлуатацією та обслуговуванням» К-26620 доручення заступника міського голови-секретаря Київської міської ради від 10.10.2016 №08/231-4203/ПР.

ГОЛОСУВАЛИ: за –8, проти-0, утр.-0, не голосували – 0.

Рішення прийнято

З протоколом згідно.

Голова постійної комісії **В. Бондаренко**

Секретар постійної комісії **О. Костюшко**

П. Тесленко

П.20.4.4

КИЇВСЬКА МІСЬКА РАДА

VIII СКЛИКАННЯ

К-30595

ПОСТІЙНА КОМІСІЯ З ПИТАНЬ ЕКОЛОГІЧНОЇ ПОЛІТИКИ

01044, м. Київ, вул. Хрещатик, 36 к.1005/1 *тел.:(044)202-70-76, тел./факс:(044)202-72-31*

№ 08/288/03-1/54

ВИТЯГ З ПРОТОКОЛУ № 1

Засідання постійної комісії Київської міської ради з питань екологічної політики

Від 31.01.2018

Місце проведення: Київська міська рада, м. Київ, вул. Хрещатик, 36, десятий поверх, кабінет 1017, початок проведення засідання о 14:00.

Склад комісії: 8 депутатів Київської міської ради.

Присутні: 7 депутатів Київської міської ради – членів постійної комісії:

Яловий К.В.	– голова постійної комісії, головуючий;
Пилипенко С.О.	– заступник голови постійної комісії;
Сандалова Г.О.	– заступник голови постійної комісії;
Новіков О.О.	– секретар постійної комісії;
Мірошниченко І.М.	– член постійної комісії;
Москаль Д.Д.	– член постійної комісії;
Пинзеник О.О.	– член постійної комісії;

Відсутній 1 депутат Київської міської ради: Антонова О.Ю.

Запрошені:

Пабат О.В.	– депутат Київської міської ради;
Дворніков В.М.	– перший заступник директора Департаменту земельних ресурсів виконавчого органу Київської міської ради (Київської міської державної адміністрації);
Мальований А.М.	– заступник начальника управління екології та природних виконавчого органу Київської міської ради (Київської міської державної адміністрації);
Наконечний М.В.	– генеральний директор КО «Київзеленбуд»;
Мотуз В.В.	– заступник генерального директора КО «Київзеленбуд»;
Гетьман Є.А.	– представник Державної екологічної інспекції у місті Києві;
Дюжев С.А.	– головний спеціаліст Інституту архітектурного менеджменту;
Григорук В.С.	– представник ГО «Мешканці Комфорт тауну»;
Петелицький М.М.	– представник ГО «Екопарк Осокорки».

Порядок денний:

35. Про розгляд проекту рішення Київської міської ради «Про надання дозволу на розроблення проекту землеустрою щодо відведення земельних ділянок комунальному підприємству по утриманню зелених насаджень Оболонського району м. Києва на вул. Героїв Дніпра, 67-69 в Оболонському районі м. Києва для створення озеленених територій загального користування (скверу)», К-30595 (доручення заступника міського голови – секретаря Київської міської ради від 21.08.2017 № 08/231-1870/ПР).

ВИСТУПИЛИ: Яловий К.В.

Яловий К.В. запропонував підтримати зазначений проект рішення Київської міської ради з рекомендаціями, а саме: в назві та по тексту проекту рішення слова «Комунальному підприємству по утриманню зелених насаджень Оболонського району» у всіх відмінках замінити відповідно словами «Київському комунальному об'єднанню зеленого будівництва та експлуатації зелених насаджень міста «Київзеленбуд», враховуючи рішення Київської міської ради від 06.07.17 № 738/2900 «Про заходи, спрямовані на збереження територій зелених зон міста Києва».

ВИРІШИЛИ: Підтримати проект рішення Київської міської ради «Про надання дозволу на розроблення проекту землеустрою щодо відведення земельних ділянок комунальному підприємству по утриманню зелених насаджень Оболонського району м. Києва на вул. Героїв Дніпра, 67-69 в Оболонському районі м. Києва для створення озеленених територій загального користування (скверу)», К-30595 (доручення заступника міського голови – секретаря Київської міської ради від 21.08.2017 № 08/231-1870/ПР) з рекомендаціями, а саме: в назві та по тексту проекту рішення слова «Комунальному підприємству по утриманню зелених насаджень Оболонського району» у всіх відмінках замінити відповідно словами «Київському комунальному об'єднанню зеленого будівництва та експлуатації зелених насаджень міста «Київзеленбуд».

ГОЛОСУВАЛИ: За – 6, Проти – 0, Утримались – 0, Не голосували – 1.

Рішення прийнято.

Голова комісії **Костянтин Яловий**

Секретар комісії **Олексій Новіков**

П.20.4.11

КИЇВСЬКА МІСЬКА РАДА

VIII СКЛИКАННЯ

К-30205

ПОСТІЙНА КОМІСІЯ З ПИТАНЬ ЕКОЛОГІЧНОЇ ПОЛІТИКИ

01044, м. Київ, вул. Хрещатик, 36 к.1005/1 *тел.:(044)202-70-76, тел./факс:(044)202-72-31*

№ 08/288/03-1/54

ВИТЯГ З ПРОТОКОЛУ № 1

Засідання постійної комісії Київської міської ради з питань екологічної політики

Від 31.01.2018

Місце проведення: Київська міська рада, м. Київ, вул. Хрещатик, 36, десятий поверх, кабінет 1017, початок проведення засідання о 14:00.

Склад комісії: 8 депутатів Київської міської ради.

Присутні: 7 депутатів Київської міської ради – членів постійної комісії:

Яловий К.В.	– голова постійної комісії, головуючий;
Пилипенко С.О.	– заступник голови постійної комісії;
Сандалова Г.О.	– заступник голови постійної комісії;
Новіков О.О.	– секретар постійної комісії;
Мірошниченко І.М.	– член постійної комісії;
Москаль Д.Д.	– член постійної комісії;
Пинзеник О.О.	– член постійної комісії;

Відсутній 1 депутат Київської міської ради: Антонова О.Ю.

Запрошені:

Пабат О.В.	– депутат Київської міської ради;
Дворніков В.М.	– перший заступник директора Департаменту земельних ресурсів виконавчого органу Київської міської ради (Київської міської державної адміністрації);
Мальований А.М.	– заступник начальника управління екології та природних виконавчого органу Київської міської ради (Київської міської державної адміністрації);
Наконечний М.В.	– генеральний директор КО «Київзеленбуд»;
Мотуз В.В.	– заступник генерального директора КО «Київзеленбуд»;
Гетьман Є.А.	– представник Державної екологічної інспекції у місті Києві;
Дюжев С.А.	– головний спеціаліст Інституту архітектурного менеджменту;
Григорук В.С.	– представник ГО «Мешканці Комфорт тауну»;
Петелицький М.М.	– представник ГО «Екопарк Осокорки».

Порядок денний:

24. Про розгляд проекту рішення Київської міської ради «Про надання дозволу на розроблення проекту землеустрою щодо відведення земельної ділянки комунальному підприємству по утриманню зелених насаджень Солом'янського району м. Києва на вул. Донецькій, 57-а у Солом'янському районі м. Києва для обслуговування скверу», К-30205 (доручення заступника міського голови – секретаря Київської міської ради від 07.08.2017 № 08/231-1813/ПР).

ВИСТУПИЛИ: Яловий К.В.

Яловий К.В. запропонував підтримати зазначений проект рішення Київської міської ради з рекомендаціями, а саме: в назві та по тексту проекту рішення слова «Комунальному підприємству по утриманню зелених насаджень Солом'янського району» у всіх відмінках замінити відповідно словами «Київському комунальному об'єднанню зеленого будівництва та експлуатації зелених насаджень міста «Київзеленбуд», враховуючи рішення Київської міської ради від 06.07.17 № 738/2900 «Про заходи, спрямовані на збереження територій зелених зон міста Києва».

ВИРІШИЛИ: Підтримати проект рішення Київської міської ради «Про надання дозволу на розроблення проекту землеустрою щодо відведення земельної ділянки комунальному підприємству по утриманню зелених насаджень Солом'янського району м. Києва на вул. Донецькій, 57-а у Солом'янському районі м. Києва для обслуговування скверу», К-30205 (доручення заступника міського голови – секретаря Київської міської ради від 07.08.2017 № 08/231-1813/ПР) з рекомендаціями, а саме: в назві та по тексту проекту рішення слова «Комунальному підприємству по утриманню зелених насаджень Солом'янського району» у всіх відмінках замінити відповідно словами «Київському комунальному об'єднанню зеленого будівництва та експлуатації зелених насаджень міста «Київзеленбуд».

ГОЛОСУВАЛИ: За – 5, Проти – 0, Утримались – 0, Не голосували – 2.

Рішення прийнято.

Голова комісії **Костянтин Яловий**

Секретар комісії **Олексій Новіков**

П.20.4.12

КИЇВСЬКА МІСЬКА РАДА

VIII СКЛИКАННЯ

К-305-18

ПОСТІЙНА КОМІСІЯ З ПИТАНЬ ЕКОЛОГІЧНОЇ ПОЛІТИКИ

01044, м. Київ, вул. Хрещатик, 36 к.1005/1 *тел.:(044)202-70-76, тел./факс:(044)202-72-31*

ВИТЯГ З ПРОТОКОЛУ № 2/55

засідання постійної комісії Київської міської ради з питань екологічної політики

від 14.02.2018

Місце проведення: Київська міська рада, м. Київ, вул. Хрещатик, 36, десятий поверх, кабінет 1017, початок проведення засідання о 14:00.

Склад комісії: 8 депутатів Київської міської ради.

Присутні: 8 депутатів Київської міської ради – членів постійної комісії:

Яловий К.В.	– голова постійної комісії, головуючий;
Пилипенко С.О.	– заступник голови постійної комісії;
Сандалова Г.О.	– заступник голови постійної комісії;
Новіков О.О.	– секретар постійної комісії;
Антонова О.Ю.	– член постійної комісії;
Мірошниченко І.М.	– член постійної комісії;
Москаль Д.Д.	– член постійної комісії;
Пинзеник О.О.	– член постійної комісії.

Запрошені:

Гришко В.В.	– депутат Київської міської ради;
Задерейко А.І.	– депутат Київської міської ради;
Фіщук А.В.	– директор Департаменту міського благоустрою виконавчого органу Київської міської ради (Київської міської державної адміністрації);
Симонов С.А.	– директор Департаменту транспортної інфраструктури виконавчого органу Київської міської ради (Київської міської державної адміністрації);
Панчій Т.М.	– перший заступник директора Департаменту міського благоустрою виконавчого органу Київської міської ради (Київської міської державної адміністрації);
Кулаковський Ю.П.	– заступник директора Департаменту земельних ресурсів виконавчого органу Київської міської ради (Київської міської державної адміністрації);
Мальований А.М.	– заступник начальника Управління екології та природних ресурсів виконавчого органу Київської

	міської ради (Київської міської державної адміністрації);
Наконечний М.В.	– генеральний директор КО «Київзеленбуд»;
Заславський М.В.	– директор КП «Київська міська лікарня ветеринарної медицини»;
Мотуз В.В.	– заступник генерального директора КО «Київзеленбуд»;
Осипов В.О.	– заступник генерального директора з експлуатаційного утримання, розвитку та функціонування вулично-дорожньої мережі КК «Київавтодор»;
Гінзула М.Я.	– начальник служби екологічного нагляду на землях водного фонду;
Дюжев С.А.	– головний спеціаліст Інституту архітектурного менеджменту;
Агеєва В.С.	– голова ГО «За збереження Біличанського лісу»;
Давиденко В.О.	– представник за довіреністю Лапунова В.В.;
Корецький С.П.	– представник ГО «Незалежний інтелектуальний центр»;
Ренк Я.Я.	– автор електронної петиції;
Чумак К.А.	– представник ГО «Водний Рух Київщини».

Порядок денний:

18. Про розгляд проекту рішення Київської міської ради «Про надання дозволу на розроблення проекту землеустрою щодо відведення земельних ділянок комунальному підприємству по утриманню зелених насаджень Солом'янського району м. Києва на вул. Героїв Війни у Солом'янському районі м. Києва для експлуатації парку», К-30588 (доручення заступника міського голови – секретаря Київської міської ради від 13.09.2017 № 08/231-2107/ПР).

СЛУХАЛИ:
Яловий К.В.
ВИСТУПИЛИ: Яловий К.В.
Яловий К.В. запропонував підтримати зазначений проект рішення Київської міської ради з рекомендаціями, а саме: в назві та по тексту проекту рішення слова «Комунальному підприємству по утриманню зелених насаджень Солом'янського району м. Києва» у всіх відмінках замінити відповідно словами «Київському комунальному об'єднанню зеленого будівництва та експлуатації зелених насаджень міста «Київзеленбуд», враховуючи рішення Київської міської ради від 06.07.17 № 738/2900 «Про заходи, спрямовані на збереження територій зелених зон міста Києва».
ВИРІШИЛИ: Підтримати проект рішення Київської міської ради «Про надання дозволу на розроблення проекту землеустрою щодо відведення земельних ділянок комунальному підприємству по утриманню зелених насаджень Солом'янського району м. Києва на вул. Героїв Війни у Солом'янському районі м. Києва для експлуатації парку», К-30588 (доручення заступника міського голови – секретаря Київської міської ради від 13.09.2017 № 08/231-2107/ПР) з

рекомендаціями, а саме: в назві та по тексту проекту рішення слова «Комунальному підприємству по утриманню зелених насаджень Солом'янського району м. Києва» у всіх відмінках замінити відповідно словами «Київському комунальному об'єднанню зеленого будівництва та експлуатації зелених насаджень міста «Київзеленбуд».

ГОЛОСУВАЛИ: За – 5, Проти – 0, Утримались – 0, Не голосували – 3.

Рішення прийнято.

Голова комісії **Костянтин Яловий**

Секретар комісії **Олексій Новіков**

К.20.4.13

КИЇВСЬКА МІСЬКА РАДА

VIII СКЛИКАННЯ

К-27489

ПОСТІЙНА КОМІСІЯ З ПИТАНЬ ЕКОЛОГІЧНОЇ ПОЛІТИКИ

01044, м. Київ, вул. Хрещатик, 36 к.1005/1 *тел.:(044)202-70-76, тел./факс:(044)202-72-31*

ВИТЯГ З ПРОТОКОЛУ № 2/55

засідання постійної комісії Київської міської ради з питань екологічної політики

від 14.02.2018

Місце проведення: Київська міська рада, м. Київ, вул. Хрещатик, 36, десятий поверх, кабінет 1017, початок проведення засідання о 14:00.

Склад комісії: 8 депутатів Київської міської ради.

Присутні: 8 депутатів Київської міської ради – членів постійної комісії:

Яловий К.В.	– голова постійної комісії, головуючий;
Пилипенко С.О.	– заступник голови постійної комісії;
Сандалова Г.О.	– заступник голови постійної комісії;
Новіков О.О.	– секретар постійної комісії;
Антонова О.Ю.	– член постійної комісії;
Мірошниченко І.М.	– член постійної комісії;
Москаль Д.Д.	– член постійної комісії;
Пинзеник О.О.	– член постійної комісії.

Запрошені:

Гришко В.В.	– депутат Київської міської ради;
Задерейко А.І.	– депутат Київської міської ради;
Фіщук А.В.	– директор Департаменту міського благоустрою виконавчого органу Київської міської ради (Київської міської державної адміністрації);
Симонов С.А.	– директор Департаменту транспортної інфраструктури виконавчого органу Київської міської ради (Київської міської державної адміністрації);
Панчій Т.М.	– перший заступник директора Департаменту міського благоустрою виконавчого органу Київської міської ради (Київської міської державної адміністрації);
Кулаковський Ю.П.	– заступник директора Департаменту земельних ресурсів виконавчого органу Київської міської ради (Київської міської державної адміністрації);
Мальований А.М.	– заступник начальника Управління екології та природних ресурсів виконавчого органу Київської

	міської ради (Київської міської державної адміністрації);
Наконечний М.В.	– генеральний директор КО «Київзеленбуд»;
Заславський М.В.	– директор КП «Київська міська лікарня ветеринарної медицини»;
Мотуз В.В.	– заступник генерального директора КО «Київзеленбуд»;
Осипов В.О.	– заступник генерального директора з експлуатаційного утримання, розвитку та функціонування вулично-дорожньої мережі КК «Київавтодор»;
Гінзула М.Я.	– начальник служби екологічного нагляду на землях водного фонду;
Дюжев С.А.	– головний спеціаліст Інституту архітектурного менеджменту;
Агеєва В.С.	– голова ГО «За збереження Біличанського лісу»;
Давиденко В.О.	– представник за довіреністю Лапунова В.В.;
Корецький С.П.	– представник ГО «Незалежний інтелектуальний центр»;
Ренк Я.Я.	– автор електронної петиції;
Чумак К.А.	– представник ГО «Водний Рух Київщини».

Порядок денний:

10. Про розгляд проекту рішення Київської міської ради «Про надання дозволу на розроблення проекту землеустрою щодо відведення земельної ділянки комунальному підприємству виконавчого органу Київської міської ради (Київської міської державної адміністрації) «Київський центр розвитку міського середовища» на проспекті Лесі Курбаса у Святошинському районі м. Києва для обслуговування та експлуатації парку», К-27489 (доручення заступника міського голови – секретаря Київської міської ради від 06.10.2016 № 08/231-4154/ПР).

СЛУХАЛИ:
Яловий К.В., Наконечний М.В.
ВИСТУПИЛИ: Москаль Д.Д.

Москаль Д.Д. запропонував відхилити зазначений проект рішення Київської міської ради.

ВИРІШИЛИ: Відхилити проект рішення Київської міської ради «Про надання дозволу на розроблення проекту землеустрою щодо відведення земельної ділянки комунальному підприємству виконавчого органу Київської міської ради (Київської міської державної адміністрації) «Київський центр розвитку міського середовища» на проспекті Лесі Курбаса у Святошинському районі м. Києва для обслуговування та експлуатації парку», К-27489 (доручення заступника міського голови – секретаря Київської міської ради від 06.10.2016 № 08/231-4154/ПР).

ГОЛОСУВАЛИ: За – 5, Проти – 0, Утримались – 0, Не голосували – 3.

Рішення прийнято.

Голова комісії **Костянтин Яловий**

Секретар комісії **Олексій Новіков**

17.20.4.14

КИЇВСЬКА МІСЬКА РАДА

VIII СКЛИКАННЯ

К-30403

ПОСТІЙНА КОМІСІЯ З ПИТАНЬ ЕКОЛОГІЧНОЇ ПОЛІТИКИ

01044, м. Київ, вул. Хрещатик, 36 к.1005/1 *тел.:(044)202-70-76, тел./факс:(044)202-72-31*

ВИТЯГ З ПРОТОКОЛУ № 2/55

засідання постійної комісії Київської міської ради з питань екологічної політики

від 14.02.2018

Місце проведення: Київська міська рада, м. Київ, вул. Хрещатик, 36, десятий поверх, кабінет 1017, початок проведення засідання о 14:00.

Склад комісії: 8 депутатів Київської міської ради.

Присутні: 8 депутатів Київської міської ради – членів постійної комісії:

Яловий К.В.	– голова постійної комісії, головуючий;
Пилипенко С.О.	– заступник голови постійної комісії;
Сандалова Г.О.	– заступник голови постійної комісії;
Новіков О.О.	– секретар постійної комісії;
Антонова О.Ю.	– член постійної комісії;
Мірошниченко І.М.	– член постійної комісії;
Москаль Д.Д.	– член постійної комісії;
Пинзеник О.О.	– член постійної комісії.

Запрошені:

Гришко В.В.	– депутат Київської міської ради;
Задерейко А.І.	– депутат Київської міської ради;
Фіщук А.В.	– директор Департаменту міського благоустрою виконавчого органу Київської міської ради (Київської міської державної адміністрації);
Симонов С.А.	– директор Департаменту транспортної інфраструктури виконавчого органу Київської міської ради (Київської міської державної адміністрації);
Панчій Т.М.	– перший заступник директора Департаменту міського благоустрою виконавчого органу Київської міської ради (Київської міської державної адміністрації);
Кулаковський Ю.П.	– заступник директора Департаменту земельних ресурсів виконавчого органу Київської міської ради (Київської міської державної адміністрації);
Мальований А.М.	– заступник начальника Управління екології та природних ресурсів виконавчого органу Київської

	міської ради (Київської міської державної адміністрації);
Наконечний М.В.	– генеральний директор КО «Київзеленбуд»;
Заславський М.В.	– директор КП «Київська міська лікарня ветеринарної медицини»;
Мотуз В.В.	– заступник генерального директора КО «Київзеленбуд»;
Осипов В.О.	– заступник генерального директора з експлуатаційного утримання, розвитку та функціонування вулично-дорожньої мережі КК «Київавтодор»;
Гінзула М.Я.	– начальник служби екологічного нагляду на землях водного фонду;
Дюжев С.А.	– головний спеціаліст Інституту архітектурного менеджменту;
Агеєва В.С.	– голова ГО «За збереження Біличанського лісу»;
Давиденко В.О.	– представник за довіреністю Лапунова В.В.;
Корецький С.П.	– представник ГО «Незалежний інтелектуальний центр»;
Ренк Я.Я.	– автор електронної петиції;
Чумак К.А.	– представник ГО «Водний Рух Київщини».

Порядок денний:

24. Про розгляд проекту рішення Київської міської ради «Про надання дозволу на розроблення проекту землеустрою щодо відведення земельної ділянки комунальному підприємству по утриманню зелених насаджень Святошинського району м. Києва біля будинків № 40 та № 42/43 на вул. Булаховського у Святошинському районі м. Києва для утримання і благоустрою зелених насаджень, експлуатації та обслуговування території скверу», К-30803 (доручення заступника міського голови – секретаря Київської міської ради від 07.09.2017 № 08/231-2041/ПР).

СЛУХАЛИ:
Яловий К.В.
ВИСТУПИЛИ: Яловий К.В.

Яловий К.В. запропонував підтримати зазначений проект рішення Київської міської ради з рекомендаціями, а саме: в назві та по тексту проекту рішення слова «Комунальному підприємству по утриманню зелених насаджень Святошинського району м. Києва» у всіх відмінках замінити відповідно словами «Київському комунальному об'єднанню зеленого будівництва та експлуатації зелених насаджень міста «Київзеленбуд», враховуючи рішення Київської міської ради від 06.07.17 № 738/2900 «Про заходи, спрямовані на збереження територій зелених зон міста Києва».

ВИРІШИЛИ: Підтримати проект рішення Київської міської ради «Про надання дозволу на розроблення проекту землеустрою щодо відведення земельної ділянки комунальному підприємству по утриманню зелених насаджень Святошинського району м. Києва біля будинків № 40 та № 42/43 на вул. Булаховського у Святошинському районі м. Києва для утримання і благоустрою

зелених насаджень, експлуатації та обслуговування території скверу», К-30803 (доручення заступника міського голови – секретаря Київської міської ради від 07.09.2017 № 08/231-2041/ПР) з рекомендаціями, а саме: в назві та по тексту проекту рішення слова «Комунальному підприємству по утриманню зелених насаджень Святошинського району м. Києва» у всіх відмінках замінити відповідно словами «Київському комунальному об'єднанню зеленого будівництва та експлуатації зелених насаджень міста «Київзеленбуд».

ГОЛОСУВАЛИ: За – 5, Проти – 0, Утримались – 0, Не голосували – 3.

Рішення прийнято.

Голова комісії **Костянтин Яловий**

Секретар комісії **Олексій Новіков**

П.20.4.15

КИЇВСЬКА МІСЬКА РАДА

VIII СКЛИКАННЯ

К-30601

ПОСТІЙНА КОМІСІЯ З ПИТАНЬ ЕКОЛОГІЧНОЇ ПОЛІТИКИ

01044, м. Київ, вул. Хрещатик, 36 к.1005/1 *тел.:(044)202-70-76, тел./факс:(044)202-72-31*

ВИТЯГ З ПРОТОКОЛУ № 2/55

засідання постійної комісії Київської міської ради з питань екологічної політики

від 14.02.2018

Місце проведення: Київська міська рада, м. Київ, вул. Хрещатик, 36, десятий поверх, кабінет 1017, початок проведення засідання о 14:00.

Склад комісії: 8 депутатів Київської міської ради.

Присутні: 8 депутатів Київської міської ради – членів постійної комісії:

Яловий К.В.	– голова постійної комісії, головуючий;
Пилипенко С.О.	– заступник голови постійної комісії;
Сандалова Г.О.	– заступник голови постійної комісії;
Новіков О.О.	– секретар постійної комісії;
Антонова О.Ю.	– член постійної комісії;
Мірошниченко І.М.	– член постійної комісії;
Москаль Д.Д.	– член постійної комісії;
Пинзеник О.О.	– член постійної комісії.

Запрошені:

Гришко В.В.	– депутат Київської міської ради;
Задерейко А.І.	– депутат Київської міської ради;
Фіщук А.В.	– директор Департаменту міського благоустрою виконавчого органу Київської міської ради (Київської міської державної адміністрації);
Симонов С.А.	– директор Департаменту транспортної інфраструктури виконавчого органу Київської міської ради (Київської міської державної адміністрації);
Панчій Т.М.	– перший заступник директора Департаменту міського благоустрою виконавчого органу Київської міської ради (Київської міської державної адміністрації);
Кулаковський Ю.П.	– заступник директора Департаменту земельних ресурсів виконавчого органу Київської міської ради (Київської міської державної адміністрації);
Мальований А.М.	– заступник начальника Управління екології та природних ресурсів виконавчого органу Київської

	міської ради (Київської міської державної адміністрації);
Наконечний М.В.	– генеральний директор КО «Київзеленбуд»;
Заславський М.В.	– директор КП «Київська міська лікарня ветеринарної медицини»;
Мотуз В.В.	– заступник генерального директора КО «Київзеленбуд»;
Осипов В.О.	– заступник генерального директора з експлуатаційного утримання, розвитку та функціонування вулично-дорожньої мережі КК «Київавтодор»;
Гінзула М.Я.	– начальник служби екологічного нагляду на землях водного фонду;
Дюжев С.А.	– головний спеціаліст Інституту архітектурного менеджменту;
Агеєва В.С.	– голова ГО «За збереження Біличанського лісу»;
Давиденко В.О.	– представник за довіреністю Лапунова В.В.;
Корецький С.П.	– представник ГО «Незалежний інтелектуальний центр»;
Ренк Я.Я.	– автор електронної петиції;
Чумак К.А.	– представник ГО «Водний Рух Київщини».

Порядок денний:

19. Про розгляд проекту рішення Київської міської ради «Про надання дозволу на розроблення проекту землеустрою щодо відведення земельної ділянки комунальному підприємству по утриманню зелених насаджень Святошинського району м. Києва між вул. Семашка та просп. Академіка Палладіна у Святошинському районі м. Києва для утримання та благоустрою зелених насаджень, експлуатації та обслуговування території», К-30601 (доручення заступника міського голови – секретаря Київської міської ради від 07.09.2017 № 08/231-2037/ПР).

СЛУХАЛИ:
Яловий К.В.
ВИСТУПИЛИ: Яловий К.В.

Яловий К.В. запропонував підтримати зазначений проект рішення Київської міської ради з рекомендаціями, а саме: в назві та по тексту проекту рішення слова «Комунальному підприємству по утриманню зелених насаджень Святошинського району м. Києва» у всіх відмінках замінити відповідно словами «Київському комунальному об'єднанню зеленого будівництва та експлуатації зелених насаджень міста «Київзеленбуд», враховуючи рішення Київської міської ради від 06.07.17 № 738/2900 «Про заходи, спрямовані на збереження територій зелених зон міста Києва».

ВИРІШИЛИ: Підтримати проект рішення Київської міської ради «Про надання дозволу на розроблення проекту землеустрою щодо відведення земельної ділянки комунальному підприємству по утриманню зелених насаджень Святошинського району м. Києва між вул. Семашка та просп. Академіка Палладіна у Святошинському районі м. Києва для утримання та благоустрою

зелених насаджень, експлуатації та обслуговування території», К-30601 (доручення заступника міського голови – секретаря Київської міської ради від 07.09.2017 № 08/231-2037/ПР) з рекомендаціями, а саме: в назві та по тексту проекту рішення слова «Комунальному підприємству по утриманню зелених насаджень Святошинського району м. Києва» у всіх відмінках замінити відповідно словами «Київському комунальному об'єднанню зеленого будівництва та експлуатації зелених насаджень міста «Київзеленбуд».

ГОЛОСУВАЛИ: За – 5, Проти – 0, Утримались – 0, Не голосували – 3.

Рішення прийнято.

Голова комісії **Костянтин Яловий**

Секретар комісії **Олексій Новіков**

11.20.4.16

КИЇВСЬКА МІСЬКА РАДА

VIII СКЛИКАННЯ

к-30602

ПОСТІЙНА КОМІСІЯ З ПИТАНЬ ЕКОЛОГІЧНОЇ ПОЛІТИКИ

01044, м. Київ, вул. Хрещатик, 36 к.1005/1 *тел.:(044)202-70-76, тел./факс:(044)202-72-31*

№ 08/288/03-1/54

ВИТЯГ З ПРОТОКОЛУ № 1

Засідання постійної комісії Київської міської ради з питань екологічної політики

Від 31.01.2018

Місце проведення: Київська міська рада, м. Київ, вул. Хрещатик, 36, десятий поверх, кабінет 1017, початок проведення засідання о 14:00.

Склад комісії: 8 депутатів Київської міської ради.

Присутні: 7 депутатів Київської міської ради – членів постійної комісії:

Яловий К.В.	– голова постійної комісії, головуючий;
Пилипенко С.О.	– заступник голови постійної комісії;
Сандалова Г.О.	– заступник голови постійної комісії;
Новіков О.О.	– секретар постійної комісії;
Мірошниченко І.М.	– член постійної комісії;
Москаль Д.Д.	– член постійної комісії;
Пинзеник О.О.	– член постійної комісії;

Відсутній 1 депутат Київської міської ради: Антонова О.Ю.

Запрошені:

Пабат О.В.	– депутат Київської міської ради;
Дворніков В.М.	– перший заступник директора Департаменту земельних ресурсів виконавчого органу Київської міської ради (Київської міської державної адміністрації);
Мальований А.М.	– заступник начальника управління екології та природних виконавчого органу Київської міської ради (Київської міської державної адміністрації);
Наконечний М.В.	– генеральний директор КО «Київзеленбуд»;
Мотуз В.В.	– заступник генерального директора КО «Київзеленбуд»;
Гетьман Є.А.	– представник Державної екологічної інспекції у місті Києві;
Дюжев С.А.	– головний спеціаліст Інституту архітектурного менеджменту;
Григорук В.С.	– представник ГО «Мешканці Комфорт тауну»;
Петелицький М.М.	– представник ГО «Екопарк Осокорки».

Порядок денний:

36. Про розгляд проекту рішення Київської міської ради «Про надання дозволу на розроблення проекту землеустрою щодо відведення земельної ділянки комунальному підприємству по утриманню зелених насаджень Святошинського району м. Києва на перетині вул. Героїв Космосу та просп. Леся Курбаса у Святошинському районі м. Києва для утримання та благоустрою зелених насаджень, експлуатації та обслуговування території скверу», К-30602 (доручення заступника міського голови – секретаря Київської міської ради від 22.08.2017 № 08/231-1889/ПР).

СЛУХАЛИ:
Мотуз В.В.

ВИСТУПИЛИ: Яловий К.В.

Яловий К.В. запропонував підтримати зазначений проект рішення Київської міської ради з рекомендаціями, а саме: в назві та по тексту проекту рішення слова «Комунальному підприємству по утриманню зелених насаджень Святошинського району» у всіх відмінках замінити відповідно словами «Київському комунальному об'єднанню зеленого будівництва та експлуатації зелених насаджень міста «Київзеленбуд», враховуючи рішення Київської міської ради від 06.07.17 № 738/2900 «Про заходи, спрямовані на збереження територій зелених зон міста Києва».

ВИРІШИЛИ: Підтримати проект рішення Київської міської ради «Про надання дозволу на розроблення проекту землеустрою щодо відведення земельної ділянки комунальному підприємству по утриманню зелених насаджень Святошинського району м. Києва на перетині вул. Героїв Космосу та просп. Леся Курбаса у Святошинському районі м. Києва для утримання та благоустрою зелених насаджень, експлуатації та обслуговування території скверу», К-30602 (доручення заступника міського голови – секретаря Київської міської ради від 22.08.2017 № 08/231-1889/ПР) з рекомендаціями, а саме: в назві та по тексту проекту рішення слова «Комунальному підприємству по утриманню зелених насаджень Святошинського району» у всіх відмінках замінити відповідно словами «Київському комунальному об'єднанню зеленого будівництва та експлуатації зелених насаджень міста «Київзеленбуд».

ГОЛОСУВАЛИ: За – 6, Проти – 0, Утримались – 0, Не голосували – 1.

Рішення прийнято.

Голова комісії **Костянтин Яловий**

Секретар комісії **Олексій Новіков**

П. 20.4.17

КИЇВСЬКА МІСЬКА РАДА

VIII СКЛИКАННЯ

К-26326

ПОСТІЙНА КОМІСІЯ КИЇВСЬКОЇ МІСЬКОЇ РАДИ З ПИТАНЬ ТРАНСПОРТУ, ЗВ'ЯЗКУ ТА РЕКЛАМИ

01044, м. Київ, вул. Хрещатик, 36 *тел./факс:(044)202-73-08*

02.10.2017 № 08/289-217

Голові постійної комісії
Київської міської ради з питань
містобудування, архітектури
та землекористування
Міщенку О.Г.

Шановний Олександре Григоровичу!

Надаємо Вам для врахування Витяг з протоколу № 15 від 20 вересня 2017 року засідання постійної комісії Київської міської ради з питань транспорту, зв'язку та реклами.

Присутні члени постійної комісії:

О.Окопний – голова комісії;
П.Антоненко – перший заступник голови;
І.Галайчук – заступник голови;
А.Задерейко – секретар комісії;
М.Борозенець – член комісії;
С.Харчук – член комісії.

Відсутні члени постійної комісії:

І.Сагайдак – член комісії;
С.Майзель – член комісії;
В.Мондриївський – член комісії.

Запрошені на засідання постійної комісії:

Кочур М.А. – депутат Київської міської ради;
Свириденко Г.В. – депутат Київської міської ради;
Попов Д.В. – депутат Київської міської ради;
Шарій В.В. – депутат Київської міської ради;
Приходько Н.І. – депутат Київської міської ради;
Лобан Ю.М. – депутат Київської міської ради;
Картавий І.Л. – депутат Київської міської ради;
Кутняк С.В. – депутат Київської міської ради;
Новіков О.О.– депутат Київської міської ради;
Поворозник М.Ю. – заступник голови Київської міської державної адміністрації;

Спсибко О.В. – заступник голови Київської міської державної адміністрації;
Симонов С.А. – директор Департаменту транспортної інфраструктури;
Назаров Ю.Л. – директор Департаменту інформаційно-комунікаційних технологій;
Принада С.І. – директор Департаменту економіки та інвестицій;
Яструбенко О.В. – перший заступник директора Департаменту містобудування та архітектури;
Кулаковський Ю.П. – заступник директора Департаменту земельних ресурсів;
Петрук В.Б. – представник автора петиції Корнійчука Д.А. (архітектор проекту);
Черній В.Д. – директор КП «Київдорсервіс»;
Калінін М.В. – директор КП «Дирекція будівництва шляхово-транспортних споруд міста Києва»;
Левченко Д.В. – директор КП «Київпастранс»;
Литвинов С.Д. – перший заступник директора КП «Київпастранс»;
Бухта А.М.– заступник директора КП «Київпастранс»;
Кирилюк П.А. – заступник директора КП «Київпастранс»;
Воробйов А.Б. – перший заступник директора КП «Київтранспарксервіс»;
Білосвіт М.В. – заступник директора КП «Київтранспарксервіс»;
Ющенко А.М. – керівник управління патрульної поліції м. Києва;
Черній Б.П. – «Київське інвестиційне агентство»;
Петрощук Є.В. – радник голови КМДА;
Мазуркевич О.О. – громадський активіст, мешканець вул. Приозерна;
Курдюков О.М. – голова кооперативу «Половецький»;
Мацко М.А. – представник кооперативу «Половецький»;
Бондаренко К.В. – голова ГО «Патріотичний Рух України»;
Косецький П.І. – громадський активіст;
Шепелєв Ю.М. – громадський активіст;
Козловський О.В. – громадський активіст;
КлимовецьВ.І. – громадський активіст;
Агеєва В.В. – громадський активіст;
Горай С.П. – громадський активіст;
Мамовець С.О. – громадський активіст.

Порядок денний:

6. Про розгляд проекту рішення Київської міської ради «Про надання дозволу на розроблення проекту землеустрою щодо відведення земельної ділянки КП «КИЇВПАСТРАНС» на вул. Миколи Краснова, 25 у Святошинському районі м. Києва для будівництва багатофункціонального житлового комплексу» (К-26326) від 19.04.2016 № 08/231-1895/ПР *(Доповідач О.Поліщук).*

10. СЛУХАЛИ:

Головуючого на засіданні – голову комісії Окопного О.Ю. про розгляд проекту рішення Київської міської ради «Про надання дозволу на розроблення проекту землеустрою щодо відведення земельної ділянки КП «КИЇВПАСТРАНС» на вул. Миколи Краснова, 25 у Святошинському районі м. Києва для будівництва багатофункціонального житлового комплексу» (К-26326) від 19.04.2016 № 08/231-1895/ПР.

ВИСТУПИЛИ: О.Окопний.

УХВАЛИЛИ: підтримати проект рішення Київської міської ради «Про надання дозволу на розроблення проекту землеустрою щодо відведення земельної ділянки КП «КИЇВПАСТРАНС» на вул. Миколи Краснова, 25 у Святошинському районі м. Києва для будівництва багатофункціонального житлового комплексу» (К-26326) від 19.04.2016 № 08/231-1895/ПР.

ГОЛОСУВАЛИ: «ЗА» - 1 *(О.Окопний),* **«ПРОТИ» - 1** *(П.Антоненко),* **«УТРИМАЛОСЬ» - 3** *(А.Задерейко, М.Борозенець, І.Галайчук).*
РІШЕННЯ НЕ ПРИЙНЯТО.

З оригіналом згідно.

Голова комісії О.Окопний

Вик Шарпило М.М.

КИЇВСЬКА МІСЬКА РАДА

VIII СКЛИКАННЯ

ПОСТІЙНА КОМІСІЯ КИЇВСЬКОЇ МІСЬКОЇ РАДИ З ПИТАНЬ ТРАНСПОРТУ, ЗВ'ЯЗКУ ТА РЕКЛАМИ

01044, м. Київ, вул. Хрещатик, 36 *тел./факс:(044)202-73-08*

17.11.2017№ 08/289-285

Голові постійної комісії
Київської міської ради з питань
містобудування, архітектури
та землекористування
Міщенку О.Г.

Шановний Олександре Григоровичу!

Надаємо Вам для врахування Витяг з протоколу № 20 від 08 листопада 2017 року засідання постійної комісії Київської міської ради з питань транспорту, зв'язку та реклами.

Присутні члени постійної комісії:

О.Окопний – голова комісії;
П.Антоненко – перший заступник голови;
І.Галайчук – перший заступник голови;
М.Борозенець – член комісії;
А.Задерейко – секретар комісії;
С.Харчук – член комісії;
В.Мондриївський – член комісії;
С.Майзель – член комісії.

Відсутні члени постійної комісії:

І.Сагайдак – член комісії.

Запрошені на засідання постійної комісії:

Лобан Ю.М. – депутат Київської міської ради;
Стрижов Д.С. – депутат Київської міської ради;
Симонов С.А. – директор Департаменту транспортної інфраструктури;
Шпильовий І.Ф. – перший заступник директора Департаменту транспортної інфраструктури;
Назаров Ю.Л. – директор Департаменту інформаційно-комунікаційних технологій;
Кулаковський Ю.П. – заступник директора Департаменту земельних ресурсів;
Принада С. І. – директор Департаменту економіки та інвестицій;
Шмуляр О.В. – перший заступник директора Департаменту комунальної власності;

Божкова Т.В. – заступник начальника управління Департаменту економіки та інвестицій;
Містюк О.О. – генеральний директор КП «КІА»;
Черній Б.П. – заступник генерального директора КП «КІА»;
Драч Е.Л. – начальник АРЗ спеціального призначення ГУ ДСНС «України» в м. Києві;
Грицик В.П. – представник КП «Київпастранс»;
Гамуля С.І. – головний інженер КП «Київміськсвітло»;
Козловський О.В. – мешканець м. Києва;
Ткаченко Р.О. – представник Інституту геології НАН України;
Демчук Є.Є. – представник колективу транспортних любителів;
Дегтяров Б. І. – представник ініціативної групи по вул. Гончара, 57;
Власенко Л.І. – голова ініціативної групи по вул. Гончара, 52;
Вовченко В.О. – мешканець вул. Гончара, 52;
Горай С.Д. – мешканець вул. Ревуцького, 8;
Сораненко Д.В. – мешканець вул. Ревуцького, 8;
Мамовець С.О. – мешканець вул. Ревуцького, 8.

Порядок денний:

5. Про повторний розгляд проекту рішення Київської міської ради «Про надання дозволу на розроблення проекту землеустрою щодо відведення земельної ділянки КП «КИЇВПАСТРАНС» на вул. Миколи Краснова, 25 у Святошинському районі м. Києва для будівництва багатофункціонального житлового комплексу» (К-26326) від 19.04.2016 № 08/231-1895/ПР *(Доповідач О.Поліщук).*

9. СЛУХАЛИ:

Головуючого на засіданні – голову комісії Окопного О.Ю. про повторний розгляд проекту рішення Київської міської ради «Про надання дозволу на розроблення проекту землеустрою щодо відведення земельної ділянки КП «КИЇВПАСТРАНС» на вул. Миколи Краснова, 25 у Святошинському районі м. Києва для будівництва багатофункціонального житлового комплексу» (К-26326) від 19.04.2016 № 08/231-1895/ПР.

ВИСТУПИЛИ: О.Окопний.

УХВАЛИЛИ: підтримати проект рішення Київської міської ради «Про надання дозволу на розроблення проекту землеустрою щодо відведення земельної ділянки КП «КИЇВПАСТРАНС» на вул. Миколи Краснова, 25 у Святошинському районі м. Києва для будівництва багатофункціонального житлового комплексу» (К-26326) від 19.04.2016 № 08/231-1895/ПР.

ГОЛОСУВАЛИ: «ЗА» - 5, «ПРОТИ» - 1 *(П.Антоненко)* **«УТРИМАЛОСЬ» - 1** *(С.Харчук).*
РІШЕННЯ ПРИЙНЯТО.

З оригіналом згідно.

Голова комісії О.Окопний

Зареєстровано 22.03.2018

ПРОТОКОЛ № 39/437
засідання робочої групи, створеної 24.11.2017 на засіданні постійної комісії Київської міської ради з питань містобудування, архітектури та землекористування з розгляду проекту рішення «Про надання дозволу на розроблення проекту землеустрою щодо відведення земельної ділянки КОМУНАЛЬНОМУ ПІДПРИЄМСТВУ «КИЇВПАСТРАНС» на вул. Миколи Краснова, 25 у Святошинському районі м. Києва для будівництва багатофункціонального житлового комплексу» справа-клопотання **К-26326**

від 16.03.2018

Місце проведення: Київська міська рада, м. Київ, вул. Хрещатик, 36, 10-й поверх, каб. 1017 об 14.00

Склад робочої групи: 5 депутатів Київської міської ради.

Присутні: 4 депутати Київської міської ради, члени постійної комісії Київської міської ради з питань містобудування архітектури та землекористування:

Міщенко О. Г. - голова робочої групи, голова постійної комісії Київської міської ради з питань містобудування, архітектури та землекористування;

Картавий І. Л. - член робочої групи, секретар постійної комісії Київської міської ради з питань містобудування, архітектури та землекористування;

Росляков В. В. - член робочої групи, член постійної комісії Київської міської ради з питань містобудування, архітектури та землекористування;

Зубко. Ю. Г. - член робочої групи, член постійної комісії Київської міської ради з питань містобудування, архітектури та землекористування.

Відсутні: 1 депутат Київської міської ради:

Непоп В. І. - член робочої групи, член постійної комісії Київської міської ради з питань містобудування, архітектури та землекористування.

Запрошені та присутні:

Дзема Ю. А. - представник Департаменту земельних ресурсів виконавчого органу Київської міської ради (Київської міської державної адміністрації);

Ломко М. А. - представник Департаменту містобудування та архітектури виконавчого органу Київської міської

Грицик В. П.	-	ради (Київської міської державної адміністрації); представник КП «КИЇВПАСТРАНС».

Розгляд (обговорення) питання:

Про розгляд проекту рішення «Про надання дозволу на розроблення проекту землеустрою щодо відведення земельної ділянки КОМУНАЛЬНОМУ ПІДПРИЄМСТВУ «КИЇВПАСТРАНС» на вул. Миколи Краснова, 25 у Святошинському районі м. Києва для будівництва багатофункціонального житлового комплексу» *(доручення заступника міського голови – секретаря Київської міської ради від 19.04.2016 №08/231-1895/ПР)* з матеріалами справи-клопотання **К-26326**, ПР-9670 від 14.04.2016.

СЛУХАЛИ: Міщенка О. Г. – голову робочої групи, голову постійної комісії.

ВИСТУПИЛИ: Картавий І. Л., Росляков В. В., Зубко. Ю. Г., Дзема Ю. А., Ломко М. А., Грицик В. П.

Під час обговорення було зазначено:

- За матеріалами справи було встановлено, що земельна ділянка передбачена до відведення за рахунок земель комунальної власності територіальної громади міста Києва (раніше рішенням Виконавчого комітету Київської міської ради депутатів трудящих від 29.08.1961 № 1654 та від 28.07.1965 № 1348 земельна ділянка відводилась в користування Київському управлінню пасажирського автотранспорту під будівництво автобусного парку).
- За інформацією в пояснювальній записці до проекту рішення встановлено, що відповідно до детального плану території в межах вул. Академіка Кржижановського, бульв. Академіка Вернадського, вул. М. Краснова, залізничної колії у Святошинському районі м. Києва, затвердженого рішенням Київської міської ради від 21.05.2015 № 512/1376, територія за функціональним призначенням належить до території громадських будівель і споруд, багатоповерхової житлової забудови та промислової території.

ВИРІШИЛИ:

Рекомендувати постійній комісії Київської міської ради з питань містобудування, архітектури та землекористування ***підтримати проект рішення*** «Про надання дозволу на розроблення проекту землеустрою щодо відведення земельної ділянки КОМУНАЛЬНОМУ ПІДПРИЄМСТВУ

«КИЇВПАСТРАНС» на вул. Миколи Краснова, 25 у Святошинському районі м. Києва для будівництва багатофункціонального житлового комплексу».

ГОЛОСУВАЛИ: «за» - 3, «проти» - 0, «утримався» - 1 (Картавий І. Л.), «не голосували» - 0.

Рішення прийнято.

Голова робочої групи О. Міщенко

члени робочої групи: І. Картавий

В. Росляков

Ю. Зубко

П.20.4.18

КИЇВСЬКА МІСЬКА РАДА

VIII СКЛИКАННЯ

К-30293

ПОСТІЙНА КОМІСІЯ З ПИТАНЬ ЕКОЛОГІЧНОЇ ПОЛІТИКИ

01044, м. Київ, вул. Хрещатик, 36 к.1005/1 *тел.:(044)202-70-76, тел./факс:(044)202-72-31*

№ 08/288/03-1/54

ВИТЯГ З ПРОТОКОЛУ № 1

Засідання постійної комісії Київської міської ради з питань екологічної політики

Від 31.01.2018

Місце проведення: Київська міська рада, м. Київ, вул. Хрещатик, 36, десятий поверх, кабінет 1017, початок проведення засідання о 14:00.

Склад комісії: 8 депутатів Київської міської ради.

Присутні: 7 депутатів Київської міської ради – членів постійної комісії:

Яловий К.В.	– голова постійної комісії, головуючий;
Пилипенко С.О.	– заступник голови постійної комісії;
Сандалова Г.О.	– заступник голови постійної комісії;
Новіков О.О.	– секретар постійної комісії;
Мірошниченко І.М.	– член постійної комісії;
Москаль Д.Д.	– член постійної комісії;
Пинзеник О.О.	– член постійної комісії;

Відсутній 1 депутат Київської міської ради: Антонова О.Ю.

Запрошені:

Пабат О.В.	– депутат Київської міської ради;
Дворніков В.М.	– перший заступник директора Департаменту земельних ресурсів виконавчого органу Київської міської ради (Київської міської державної адміністрації);
Мальований А.М.	– заступник начальника управління екології та природних виконавчого органу Київської міської ради (Київської міської державної адміністрації);
Наконечний М.В.	– генеральний директор КО «Київзеленбуд»;
Мотуз В.В.	– заступник генерального директора КО «Київзеленбуд»;
Гетьман Є.А.	– представник Державної екологічної інспекції у місті Києві;
Дюжев С.А.	– головний спеціаліст Інституту архітектурного менеджменту;
Григорук В.С.	– представник ГО «Мешканці Комфорт тауну»;
Петелицький М.М.	– представник ГО «Екопарк Осокорки».

Порядок денний:

31. Про розгляд проекту рішення Київської міської ради «Про надання дозволу на розроблення проекту землеустрою щодо відведення земельної ділянки комунальному підприємству по утриманню зелених насаджень Шевченківського району м. Києва на вул. Кудрявській, 23-а у Шевченківському районі м. Києва для утримання та обслуговування скверу», К-30293 (доручення заступника міського голови – секретаря Київської міської ради від 09.08.2017 № 08/231-1837/ПР).

ВИСТУПИЛИ: Яловий К.В.

Яловий К.В. запропонував підтримати зазначений проект рішення Київської міської ради з рекомендаціями, а саме: в назві та по тексту проекту рішення слова «Комунальному підприємству по утриманню зелених насаджень Шевченківського району» у всіх відмінках замінити відповідно словами «Київському комунальному об'єднанню зеленого будівництва та експлуатації зелених насаджень міста «Київзеленбуд», враховуючи рішення Київської міської ради від 06.07.17 № 738/2900 «Про заходи, спрямовані на збереження територій зелених зон міста Києва».

ВИРІШИЛИ: Підтримати проект рішення Київської міської ради «Про надання дозволу на розроблення проекту землеустрою щодо відведення земельної ділянки комунальному підприємству по утриманню зелених насаджень Шевченківського району м. Києва на вул. Кудрявській, 23-а у Шевченківському районі м. Києва для утримання та обслуговування скверу», К-30293 (доручення заступника міського голови – секретаря Київської міської ради від 09.08.2017 № 08/231-1837/ПР) з рекомендаціями, а саме: в назві та по тексту проекту рішення слова «Комунальному підприємству по утриманню зелених насаджень Шевченківського району» у всіх відмінках замінити відповідно словами «Київському комунальному об'єднанню зеленого будівництва та експлуатації зелених насаджень міста «Київзеленбуд».

ГОЛОСУВАЛИ: За – 6, Проти – 0, Утримались – 0, Не голосували – 1.

Рішення прийнято.

Голова комісії **Костянтин Яловий**

Секретар комісії **Олексій Новіков**

20.5. Розгляд **(повторний розгляд)** справ-клопотань ***(надання дозволів на розроблення проектів землеустрою щодо відведення земельних ділянок - юридичні особи):***

		Голосіївський район
1.	К-28053 **ПР-14915**	Публічне акціонерне товариство «Укртелеком» вул. Івана Сірка, 2 в оренду на 15 років площа 0,97 га для обслуговування та експлуатації існуючих будівель та споруд зв'язку **(доручення заступника міського голови – секретаря Київської міської ради від 14.12.2017 №08/231-3192/ПР)** *Проект рішення підтриманий постійною комісією Київської міської ради з питань транспорту, зв`язку та реклами.*
2.	К-26905 **ПР-11402 від 14.09.2016**	Приватне підприємство «КИЇВ-РЕСУРС» вул. Пирогівський шлях, 34 в оренду на 10 років площа 2,24 га для експлуатації та обслуговування залізничних колій нежитлових будівель і споруд **(доручення заступника міського голови – секретаря Київської міської ради від 20.09.2016 №08/231-3886/ПР)** *До постійної комісії Київської міської ради з питань містобудування, архітектури та землекористування надійшов лист Департаменту земельних ресурсів виконавчого органу Київської міської ради (Київської міської державної адміністрації) від 27.01.2017 вх. №08/1449 щодо виправлення технічної помилки, а саме: слова «для експлуатації та обслуговування залізничних колій нежитлових будівель і споруд» замінити словами «для експлуатації та обслуговування залізничних колій, нежитлових будівель і споруд».* *Відповідно до витягу від 28.02.2018 №08/289-57 з протоколу №2/49 від 14.02.2018 засідання постійної комісії Київської міської ради з питань транспорту, зв`язку та реклами, відповідно до якого постійній комісії Київської міської ради з питань містобудування, архітектури та землекористування рекомендовано відкласти розгляд зазначеного проекту рішення до затвердження скоригованого проекту будівництва транспортної розв'язки на примиканні проспекту Науки до Столичного шосе у Голосіївському районі м. Києва, оскільки частина земельної ділянки потрапляє в проектні межі відведення землі для будівництва вказаної транспортної розв'язки та потребує визначення меж земельної ділянки необхідної під забудову.*
		Дніпровський район
3.	К-30811 **ПР-15057** **ПОВТОРНИЙ РОЗГЛЯД**	Науково-виробнича фірма «Хельга» вул. Володимира Сосюри, 3 в оренду на 5 років площа 0,002 га для експлуатації підприємства торгівлі

		(доручення Київського міського голови від 10.01.2018 №08/231-35/ПР) *Проект рішення підтриманий постійною комісією Київської міської ради з питань торгівлі, підприємництва та регуляторної політики.* *На засіданні постійної комісії Київської міської ради з питань містобудування, архітектури та землекористування* ***11.04.2018*** *ухвалено перенести розгляд проекту рішення на наступне засідання постійної комісії.*
	Подільський район	
4.	К-32642 **ПР-15464**	МАЛЕ ПРИВАТНЕ ПІДПРИЄМСТВО «АКВАДОН» вул. Петра Сагайдачного, 20/2 (літери А, Б) в оренду на 10 років площа 0,16 га для обслуговування та експлуатації нежитлових будівель офісного та торгового призначення **(доручення заступника міського голови – секретаря Київської міської ради від 12.02.2018 №08/231-520/ПР)** *Проект рішення* ***підтриманий*** *постійною комісією Київської міської ради з питань торгівлі, підприємництва та регуляторної політики.* *До постійної комісії Київської міської ради з питань містобудування, архітектури та землекористування надійшов лист МПП «АКВАДОН» від 20.02.2018 вх. №08/2875 з проханням запросити представника на засідання постійної комісії.*
	Солом`янський район	
5.	К-31933 **ПР-15044**	Громадянин Андрющенко Валерій Григорович просп. Валерія Лобановського в оренду 10 років орієнтовна площа 0,01 га для будівництва та обслуговування об'єктів транспортної інфраструктури **(доручення заступника міського голови – секретаря Київської міської ради від 22.01.2018 №08/231-100/ПР)** *Відповідно до витягу від 28.02.2018 №08/289-51 з протоколу №2/49 від 14.02.2018 засідання постійної комісії Київської міської ради з питань транспорту, зв`язку та реклами, постійній комісії Київської міської ради з питань містобудування, архітектури та землекористування рекомендовано направити проект рішення на розгляд постійної комісії Київської міської ради з питань екологічної комісії.*
6.	К-27333 **ПР-14236 від 21.09.2017** **ПОВТОРНИЙ РОЗГЛЯД**	Фізична особа - підприємць Москаленко Олександр Станіславович вул. Крутогірна, 4 (літ. В) в оренду на 10 років площа 0,01 га для експлуатації та обслуговування магазину **(доручення заступника міського голови – секретаря Київської міської ради від 26.09.2017 №08/231-2256/ПР)**

		*Проект рішення **підтриманий** постійною комісією Київської міської ради з питань торгівлі, підприємництва та регуляторної політики.* *На засіданні постійної комісії Київської міської ради з питань містобудування, архітектури та землекористування **12.12.2017** ухвалили відкласти розгляд проекту рішення та Департаменту земельних ресурсів виконавчого органу Київської міської ради (Київської міської державної адміністрації) надати акт обстеження земельної ділянки та матеріали фотофіксації.* *Виносився на повторний розгляд **01.02.2018** згідно з листом Департаменту земельних ресурсів виконавчого органу Київської міської ради (Київської міської державної адміністрації) від 15.01.2018 №057029-860 щодо надання акта обстеження земельної ділянки та матеріалів фотофіксації. На засіданні цієї комісії ухвалили відкласти розгляд проекту рішення та звернутися до Департаменту міського благоустрою виконавчого органу Київської міської ради (Київської міської державної адміністрації) для проведення перевірки щодо фактичного використання та стану земельної ділянки на вул. Крутогірній, 4 (літ. В) у Солом'янському районі м. Києва.* ***Виноситься на повторний розгляд** згідно з листом Департаменту міського благоустрою виконавчого органу Київської міської ради (Київської міської державної адміністрації) від 16.03.2018 №064-1997 щодо проведення перевірки в результаті якої встановлено, що територія за зазначеною адресою утримується в задовільному санітарному стані та ній розміщені капітальні споруди.*

Голова комісії **О. Міщенко**

Секретар комісії **І. Картавий**

П.20.5.2

КИЇВСЬКА МІСЬКА РАДА

VIII СКЛИКАННЯ

к-26905

ПОСТІЙНА КОМІСІЯ КИЇВСЬКОЇ МІСЬКОЇ РАДИ З ПИТАНЬ ТРАНСПОРТУ, ЗВ'ЯЗКУ ТА РЕКЛАМИ

01044, м. Київ, вул. Хрещатик, 36 *тел./факс:(044)202-73-08*

28.02.2018№ 08/289-57

Голові постійної комісії
Київської міської ради з питань
містобудування, архітектури
та землекористування
Міщенку О.Г.

Шановний Олександре Григоровичу!

Надаємо Вам для врахування Витяг з протоколу № 2/49 від 14 лютого 2018 року засідання постійної комісії Київської міської ради з питань транспорту, зв'язку та реклами.

Склад комісії – 9 депутатів Київської міської ради

Присутні – 8 депутатів Київської міської ради, члени постійної комісії Київської міської ради з питань транспорту, зв'язку та реклами

Окопний О.Ю. – голова комісії;
Антоненко П.Д. – перший заступник голови;
Галайчук І.В. – заступник голови;
Задерейко А.І. – секретар комісії;
Майзель С.П. – член комісії;
Мондриївський В.М. – член комісії;
Сагайдак І.В. – член комісії;
Харчук С.В. – член комісії.

Відсутні – 1 депутат Київської міської ради:

Борозенець М.І. – член комісії.

Запрошені:

Сандалова Г.О. – депутат Київської міської ради;
Петровець О.Ф. – депутат Київської міської ради;
Новіков О.О.– депутат Київської міської ради;
Симонов С.А. – директор Департаменту транспортної інфраструктури;
Назаров Ю.Л. – директор Департаменту інформаційно-комунікаційних технологій;
Світличний О.П. – заступник директора департаменту економіки та інвестицій;

Єрмолаєв О.М. – начальник управління землеустрою та моніторингу земель Департаменту земельних ресурсів;
Головченко С.Є. – заступник генерального директора КК «Київавтодор»;
Савтир С.В. – начальник Комунальної служби перевезень КМДА;
Круценко В.І. – в.о. директора КП «Київміськсвітло»;
Шаров В.О. – перший заступник директора КП «Київдорсервіс»;
Ломко М.А. – начальник відділу забудови Департаменту містобудування та архітектури;
Охотніков О.К. – директор дирекції будівництва КП «Київський метрополітен»;
Васильцов М.Ф. – заступник директора КП «Дирекція будівництва шляхово-транспортних споруд м. Києва»;
Шевченко Д.Д. – представник Департаменту інформаційно-комунікаційних технологій;
Дирконос С.В. – представник ТОВ «Коніка»;
Чернов В.В. – представник ТОВ «Коніка»;
Швець В.О. – представник ініціативної групи щодо опрацювання місцевої ініціативи стосовно невідкладного завершення будівництва станції метрополітену «Львівська брама»;
Козловський О.В. – представник територіальної громади м. Києва;
Колесник С.Л. – мешканець будинку по вул. П.Чубинського, 4 а;
Пархоменко А.А. - мешканець будинку по вул. П.Чубинського, 4 а;
Дюжев С.А. – головний спеціаліст «Інститут архітектури та менеджменту»;
Бобровник С.І. – голова правління об'єднаного кооперативу по будівництву та експлуатації колективних автостоянок «Дніпровський»;
Шашкіна Л.О. – член правління об'єднаного кооперативу по будівництву та експлуатації колективних автостоянок «Дніпровський».

Порядок денний:

7. Про повторний розгляд проекту рішення Київської міської ради «Про надання дозволу на розроблення проекту землеустрою щодо відведення земельної ділянки приватному підприємству «КИЇВ-РЕСУРС» на вул. Пирогівський шлях, 34 у Голосіївському районі м. Києва для експлуатації та обслуговування залізничних колій нежитлових будівель і споруд» (К-26905) *доручення заступника міського голови – секретаря Київської міської ради від 20.09.2016 № 08/231-3886/ПР (Доповідач О.Поліщук).*

8. СЛУХАЛИ:

Окопного О.Ю. – головуючого на засіданні – голову комісії про розгляд проекту рішення Київської міської ради повторний розгляд проекту рішення Київської міської ради «Про надання дозволу на розроблення проекту землеустрою щодо відведення земельної ділянки приватному підприємству «КИЇВ-РЕСУРС» на вул. Пирогівський шлях, 34 у Голосіївському районі м. Києва для експлуатації та обслуговування залізничних колій нежитлових будівель і споруд» (К-26905) *доручення заступника міського голови – секретаря Київської міської ради від 20.09.2016 № 08/231-3886/ПР.*

ВИСТУПИЛИ: О.Єрмолаєв, О.Окопний.

УХВАЛИЛИ: рекомендувати постійній комісії Київської міської ради з питань містобудування, архітектури та землекористування, відповідно до листа комунального підприємства «Дирекція будівництва шляхово-транспортних споруд м. Києва» від 11.01.2018 № 31-81, відкласти розгляд зазначеного проекту рішення Київської міської ради до затвердження скоригованого проекту будівництва транспортної розв'язки на примиканні проспекту Науки до Столичного шосе у Голосіївському районі м. Києва, оскільки частина земельної ділянки (кадастровий номер 82:414:032) потрапляє в проектні межі відведення землі для будівництва вказаної транспортної розв'язки та потребує визначення меж земельної ділянки необхідної під забудову.

ГОЛОСУВАЛИ: «ЗА» - 6, «ПРОТИ» - 0, «УТРИМАЛОСЬ» - 0, «НЕ ГОЛОСУВАЛИ» - 2.
Рішення прийнято.

З оригіналом згідно.

Голова комісії О.Окопний

Секретар комісії А.Задерейко

ВИКОНАВЧИЙ ОРГАН КИЇВСЬКОЇ МІСЬКОЇ РАДИ
(КИЇВСЬКА МІСЬКА ДЕРЖАВНА АДМІНІСТРАЦІЯ)

ДЕПАРТАМЕНТ ЗЕМЕЛЬНИХ РЕСУРСІВ

вул. Хрещатик, 32-а, м. Київ, 01601, тел. (044) 279-58-72, ф. (044) 288-07-57,
БУ "Контактний центр міста Києва"(044) 15-51, E-mail: dzr@kievcity.gov.ua Код ЄДРПОУ 26199097

25.01.17 № 057021- 1347
на № _____ *від* _____

Заступнику міського голови –
секретарю Київської міської ради
Прокопіву В.В.

Постійна комісія Київської міської
ради з питань транспорту, зв'язку та
реклами

Постійна комісія Київської міської
ради з питань містобудування,
архітектури та землекористування

Шановний Володимире Володимировичу!

При опрацюванні справи-клопотання К-26905, Департаментом земельних ресурсів виконавчого органу Київської міської ради (Київської міської державної адміністрації) у встановленому порядку підготовлено проект рішення «Про надання дозволу на розроблення проекту землеустрою щодо відведення земельної ділянки приватному підприємству «КИЇВ-РЕСУРС» на вул. Пирогівський шлях, 34 у Голосіївському районі м. Києва для експлуатації та обслуговування залізничних колій нежитлових будівель і споруд» (ПР-11402 від 14.09.2016), в якому допущено технічну помилку в цільовому призначенні земельної ділянки.

У зв'язку з викладеним, просимо слова «для експлуатації та обслуговування залізничних колій нежитлових будівель і споруд» замінити словами «для експлуатації та обслуговування залізничних колій, нежитлових будівель і споруд».

З повагою
Директор О.Поліщук

Челомбітько 234 85 49

К-26905

Заступник міського голови - секретар
Київської міської ради

Міщенку О.Г.
Окопному О.Ю.

Надсилається лист Департаменту земельних ресурсів КМДА від 25.01.2017 до розгляду в установленому порядку в межах компетенції.

Долгополовій Ю.М.
Юнаковій С.М.

В.ПРОКОПІВ

27 січня 2017 р.
№ 08/1449

П.20.5.4

МАЛЕ ПРИВАТНЕ ПІДПРИЄМСТВО «АКВАДОН»

К-32642

04070, Україна, м. Київ, вул. Сагайдачного Петра, буд.20/2, А, оф.1, Код ЄДРПОУ 32797287

Вих. № 19/01
від «19» 02 2018р.

01044, місто Київ, вул.Хрещатик, 36

Постійній комісії Київської міської ради з питань містобудування, архітектури та землекористування

Постійній комісії Київської міської ради з питань торгівлі, підприємництва та регуляторної політики

Щодо розгляду проекту рішення за участю представників підприємства

На розгляді комісії Київської міської ради з питань містобудування, архітектури та землекористування та комісії з питань торгівлі, підприємництва та регуляторної політики знаходиться проект рішення ПР-15464 від 12.02.2018 року «Про надання дозволу на розроблення проекту землеустрою щодо відведення земельної ділянки МАЛОМУ ПРИВАТНОМУ ПІДПРИЄМСТВУ "АКВАДОН" на вул. Петра Сагайдачного, 20/2 (літери А, Б) у Подільському районі м. Києва для обслуговування та експлуатації нежитлових будівель офісного та торгового призначення» (справа К-32642).

Просимо не розглядати зазначений проект рішення без представників МПП «Аквадон».

Заздалегідь просимо повідомити про дату і час проведення засідання для участі у обговоренні наших представників (телефон для зв'язку (095) 1 273 273, (050) 814 73 34.

Мале приватне підприємство «АКВАДОН» Ідент. код №32797287 Україна, м. Донецьк

З повагою,
Директор **Т.К. Побігай**

Київська міська рада
20.02.2018 № 08/2875

П. 20.5.5

КИЇВСЬКА МІСЬКА РАДА

VIII СКЛИКАННЯ

К-31933

ПОСТІЙНА КОМІСІЯ КИЇВСЬКОЇ МІСЬКОЇ РАДИ З ПИТАНЬ ТРАНСПОРТУ, ЗВ'ЯЗКУ ТА РЕКЛАМИ

01044, м. Київ, вул. Хрещатик, 36 *тел./факс:(044)202-73-08*

28.02.2018№ 08/289-51

Голові постійної комісії
Київської міської ради з питань
містобудування, архітектури
та землекористування
Міщенку О.Г.

Шановний Олександре Григоровичу!

Надаємо Вам для врахування Витяг з протоколу № 2/49 від 14 лютого 2018 року засідання постійної комісії Київської міської ради з питань транспорту, зв'язку та реклами.

Склад комісії – 9 депутатів Київської міської ради

Присутні – 8 депутатів Київської міської ради, члени постійної комісії Київської міської ради з питань транспорту, зв'язку та реклами

Окопний О.Ю. – голова комісії;
Антоненко П.Д. – перший заступник голови;
Галайчук І.В. – заступник голови;
Задерейко А.І. – секретар комісії;
Майзель С.П. – член комісії;
Мондриївський В.М. – член комісії;
Сагайдак І.В. – член комісії;
Харчук С.В. – член комісії.

Відсутні – 1 депутат Київської міської ради:
Борозенець М.І. – член комісії.

Запрошені:
Сандалова Г.О. – депутат Київської міської ради;
Петровець О.Ф. – депутат Київської міської ради;
Новіков О.О.– депутат Київської міської ради;
Симонов С.А. – директор Департаменту транспортної інфраструктури;
Назаров Ю.Л. – директор Департаменту інформаційно-комунікаційних технологій;
Світличний О.П. – заступник директора департаменту економіки та інвестицій;

Єрмолаєв О.М. – начальник управління землеустрою та моніторингу земель Департаменту земельних ресурсів;
Головченко С.Є. – заступник генерального директора КК «Київавтодор»;
Савтир С.В. – начальник Комунальної служби перевезень КМДА;
Круценко В.І. – в.о. директора КП «Київміськсвітло»;
Шаров В.О. – перший заступник директора КП «Київдорсервіс»;
Ломко М.А. – начальник відділу забудови Департаменту містобудування та архітектури;
Охотніков О.К. – директор дирекції будівництва КП «Київський метрополітен»;
Васильцов М.Ф. – заступник директора КП «Дирекція будівництва шляхово-транспортних споруд м. Києва»;
Шевченко Д.Д. – представник Департаменту інформаційно-комунікаційних технологій;
Дирконос С.В. – представник ТОВ «Коніка»;
Чернов В.В. – представник ТОВ «Коніка»;
Швець В.О. – представник ініціативної групи щодо опрацювання місцевої ініціативи стосовно невідкладного завершення будівництва станції метрополітену «Львівська брама»;
Козловський О.В. – представник територіальної громади м. Києва;
Колесник С.Л. – мешканець будинку по вул. П.Чубинського, 4 а;
Пархоменко А.А. - мешканець будинку по вул. П.Чубинського, 4 а;
Дюжев С.А. – головний спеціаліст «Інститут архітектури та менеджменту»;
Бобровник С.І. – голова правління об'єднаного кооперативу по будівництву та експлуатації колективних автостоянок «Дніпровський»;
Шашкіна Л.О. – член правління об'єднаного кооперативу по будівництву та експлуатації колективних автостоянок «Дніпровський».

Порядок денний:

18. Про розгляд проекту рішення Київської міської ради «Про надання дозволу на розроблення проекту землеустрою щодо відведення земельної ділянки громадянину Андрющенку Валерію Григоровичу на просп. Валерія Лобановського у Солом'янському районі м. Києва для будівництва та обслуговування об'єктів транспортної інфраструктури» (К-31933) *доручення заступника міського голови – секретаря Київської міської ради від 22.01.2018 № 08/231-100/ПР (Доповідач О.Поліщук).*

19. СЛУХАЛИ:

Окопного О.Ю. – головуючого на засіданні – голову комісії про розгляд проекту рішення Київської міської ради «Про надання дозволу на розроблення проекту землеустрою щодо відведення земельної ділянки громадянину Андрющенку Валерію Григоровичу на просп. Валерія Лобановського у Солом'янському районі м. Києва для будівництва та обслуговування об'єктів транспортної інфраструктури» (К-31933) *доручення заступника міського голови – секретаря Київської міської ради від 22.01.2018 № 08/231-100/ПР.*

ВИСТУПИЛИ: О.Єрмолаєв, О.Окопний.

УХВАЛИЛИ: рекомендувати постійній комісії Київської міської ради з питань містобудування, архітектури та землекористування направити проект рішення Київської міської ради «Про надання дозволу на розроблення проекту землеустрою щодо відведення земельної ділянки громадянину Андрющенку Валерію Григоровичу на просп. Валерія Лобановського у Солом'янському районі м. Києва для будівництва та обслуговування об'єктів транспортної інфраструктури» (К-31933) *доручення заступника міського голови – секретаря Київської міської ради від 22.01.2018 № 08/231-100/ПР* на розгляд постійної комісії Київської міської ради з питань екологічної політики та повернутися до його розгляду після отримання відповідних висновків зазначеної постійної комісії.

ГОЛОСУВАЛИ: «ЗА» - 6, «ПРОТИ» - 0, «УТРИМАЛОСЬ» - 0, «НЕ ГОЛОСУВАЛИ» - 2.

Рішення прийнято.

З оригіналом згідно.

Голова комісії О.Окопний

Секретар комісії А.Задерейко

П.20.5.6

К-27333

ВИКОНАВЧИЙ ОРГАН КИЇВСЬКОЇ МІСЬКОЇ РАДИ
(КИЇВСЬКА МІСЬКА ДЕРЖАВНА АДМІНІСТРАЦІЯ)

ДЕПАРТАМЕНТ ЗЕМЕЛЬНИХ РЕСУРСІВ

вул. Хрещатик, 32-а, м. Київ, 01601, тел. (044) 279-58-72, ф. (044) 288-07-57,
КБУ "Контактний центр міста Києва" (044) 15-51, E-mail: dzr@kievcity.gov.ua Код ЄДРПОУ 26199097

15.01.2018 № 057029-860
на № 08/281-43 від 04.01.2018

Постійній комісії
Київської міської ради
з питань містобудування,
архітектури та землекористування

Департамент земельних ресурсів виконавчого органу Київської міської ради (Київської міської державної адміністрації) на лист Постійної комісії Київської міської ради з питань містобудування, архітектури та землекористування від 04.01.2018 № 08/281-43 надає копію акту обстеження земельної ділянки на вул. Крутогірній, 4 (літ. В) у Солом'янському районі м. Києва від 11.01.2018 № 18-0030-09.

Додаток:
- копія акту обстеження земельної ділянки від 11.01.2018 № 18-0030-09.

Заступник директора Ю. Кулаковський

вик В. Савчук
телефон:202 79 94

ВИКОНАВЧИЙ ОРГАН КИЇВСЬКОЇ МІСЬКОЇ РАДИ
(КИЇВСЬКА МІСЬКА ДЕРЖАВНА АДМІНІСТРАЦІЯ)
ДЕПАРТАМЕНТ ЗЕМЕЛЬНИХ РЕСУРСІВ

01601, м. Київ, вул. Хрещатик, 32а тел. 202-79-94

АКТ
обстеження земельної ділянки

№ 18-0030-09 ***від 11.01.2018*** ***м. Київ***

Обстеження земельної ділянки *на вул.Крутогірній, 4 (літ.В) у Солом'янському районі міста Києва, код ділянки 72:411:0028к*
(код земельної ділянки)
проведене посадовою особою Департаменту земельних ресурсів відповідно до Порядку здійснення самоврядного контролю за використанням і охороною земель м. Києва, затвердженого рішенням сесії Київської міської ради від 25.09.2003р.№ 16/890, ст. 187, 189 Земельного кодексу України *начальником відділу землеустрою та моніторингу земель Солом'янського району Савчуком Володимиром Павловичем*
(посада, прізвище, ім'я, по батькові)
на підставі *доручення постійної комісії Київської міської ради з питань містобудування, архітектури та землекористування від 11.05.2017 №08/281-1441*
(дата, номер)
в присутності *гр.Москаленка О.С.*
(посада, прізвище, ім'я, по батькові представника суб'єкта господарювання)

В ході обстеження встановлено:

- дані про земельну ділянку та її стан:

Вид документа на користування: *не зареєстровано*
Цільове призначення (вид використання): *------*
Фактичне використання: *на земельній ділянці розташовано цегляну будівлю*
Площа згідно із документом: *0,0136га (технічний звіт по встановленню зовнішніх меж землекористування)*
Площа фактична: *не визначено*
Економіко-планувальна зона: *150*
Базова вартість 1 кв. м. земельної ділянки: *1,412 грн.*
Плата за землю: *інформація відсутня*

-результати обстеження: *На підставі доручення постійної комісії Київської міської ради з питань містобудування, архітектури та землекористування було здійснено обстеження земельної ділянки на вул.Крутогірній, 4 (літ.В) у Солом'янському районі міста Києва, код ділянки 72:411:0028к.*

Згідно з даними міського земельного кадастру земельна ділянка на вул.Крутогірній, 4 (літ.В) у Солом'янському районі міста Києва, код ділянки

72:411:0028к обліковується за гр.Москаленко О.С. (право в процесі оформлення (власність).

Під час візуального обстеження встановлено: земельна ділянка частково огороджена. На земельній ділянці розташовано цегляну будівлю не встановленого призначення.

Додатки: *план-схема земельної ділянки*

(план-схема земельної ділянки – обов'язково, інші необхідні матеріали)

Посадова особа Департаменту земельних ресурсів _____ ***11.01.2018*** ***Савчук В.П.***

(підпис) *(прізвище, і. б.)*

При обстеженні були присутні: _____ _____

_____ _____

(підпис) *(прізвище , і. б.)*

Доповнення та зауваження до акту:

З актом ознайомлений, копію акту отримав _____ _____

(підпис) *(прізвище, і. б.)*

Копія акту відправлена поштою _____ *вих. №* _____

(дата)

Начальник відділу землеустрою та моніторингу земель Солом'янського району _____ ***Савчук В.П.***

(підпис) *(прізвище, і. б.)*

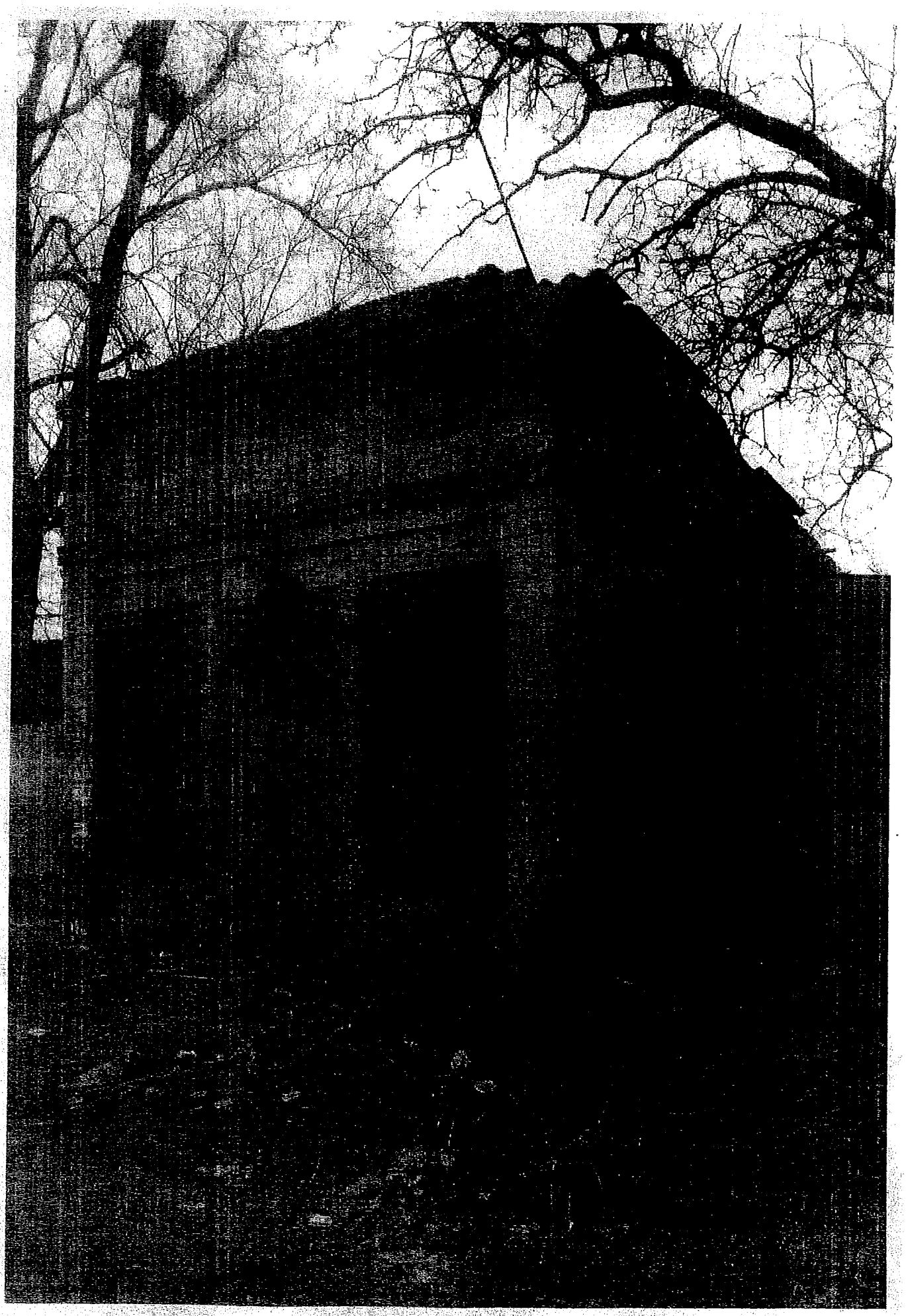

К-27533

ВИКОНАВЧИЙ ОРГАН КИЇВСЬКОЇ МІСЬКОЇ РАДИ
(КИЇВСЬКА МІСЬКА ДЕРЖАВНА АДМІНІСТРАЦІЯ)

ДЕПАРТАМЕНТ МІСЬКОГО БЛАГОУСТРОЮ

вул. Вишгородська, 21, м. Київ, 04074, тел. (044) 489-50-05, факс 489-33-68, Call-Центр (044) 15-51
E-mail: blagodep@kievcity.gov.ua Код ЄДРПОУ 34926981

16.03.18 № 064-1997
на _____ від _____

Постійна комісія Київської міської ради з питань містобудування, архітектури та землекористування

У Департаменті міського благоустрою та збереження природного середовища виконавчого органу Київської міської ради (Київської міської державної адміністрації) розглянуто лист Постійної комісії Київської міської ради з питань містобудування, архітектури та землекористування від 22.02.2018 № 08/281-466 щодо проведення перевірки стану благоустрою та фактичного використання земельної ділянки на вулиці Крутогірній, 4 у Солом'янському районі та інформуємо.

Працівниками КП «Київблагоустрій» обстежена територія за зазначеною адресою і встановлено, що вона утримується в задовільному санітарному стані та на ній розміщені капітальні споруди.

Додаток: фотосвідчення об'єктів благоустрою на 2-х аркушах.

Перший заступник директора Т. Панчій

Серпокрилов
Воронін 489 31 43

14.05.2018

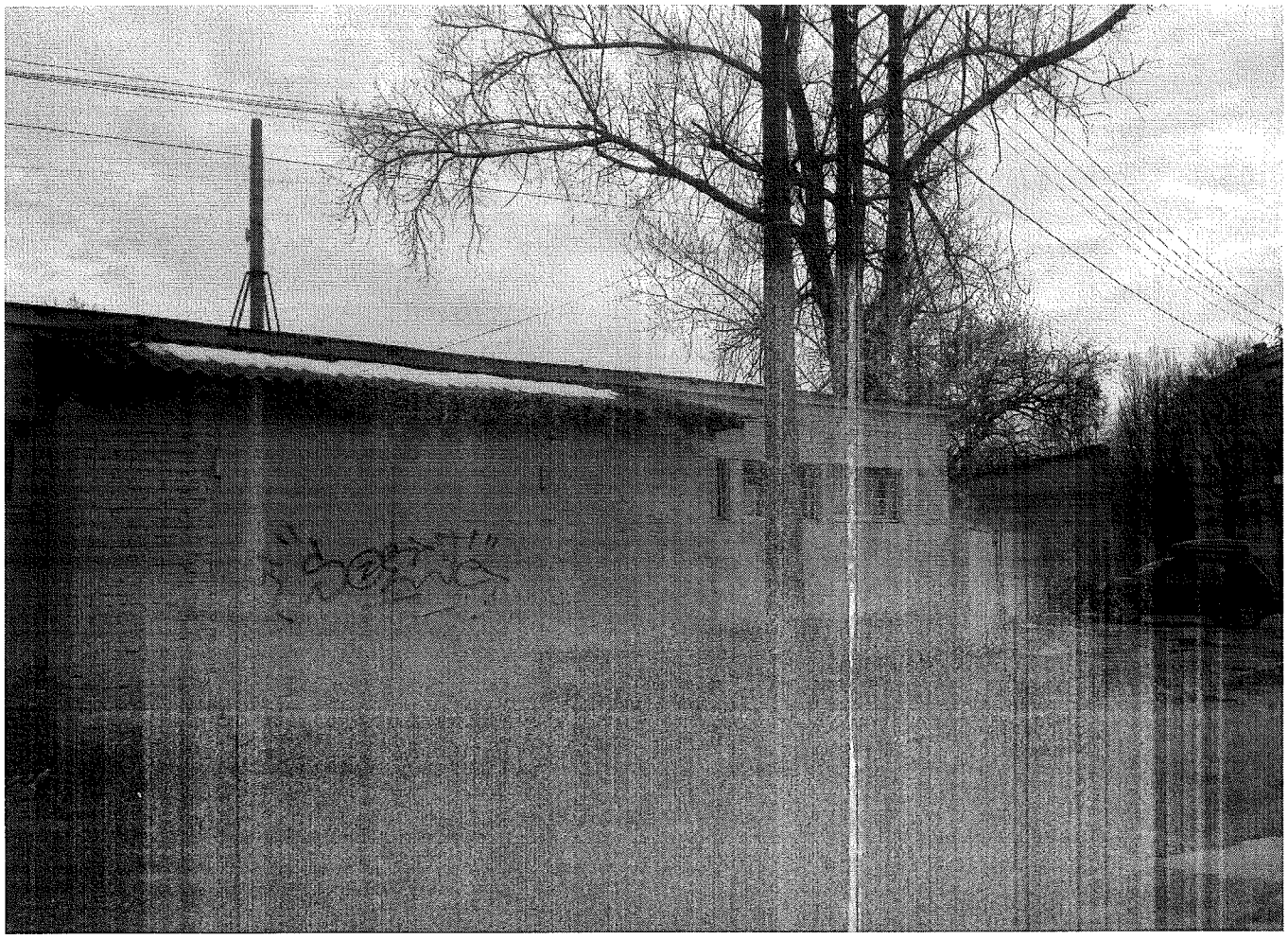

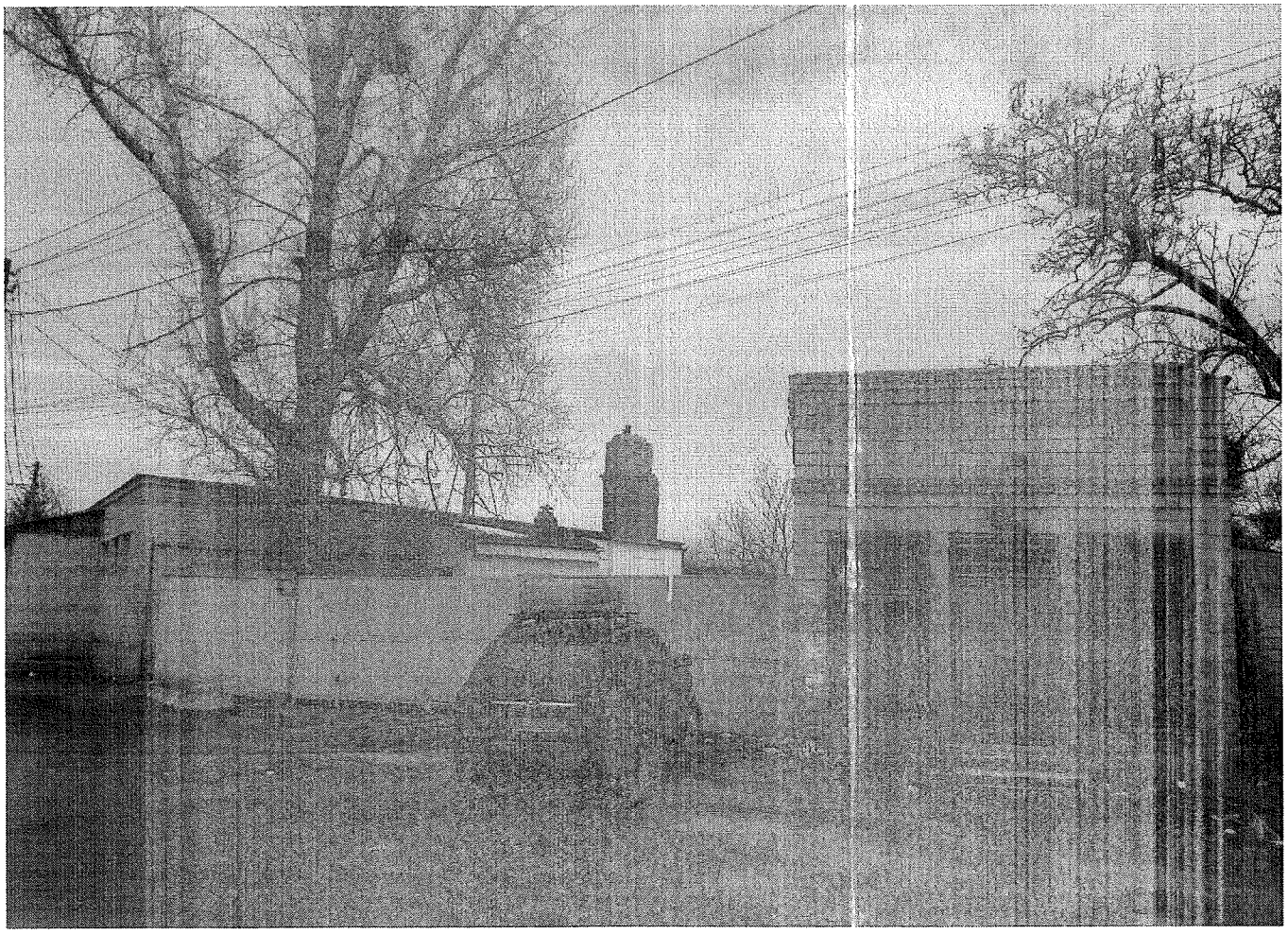

вул. Кропотіна, 4

14.03.2018

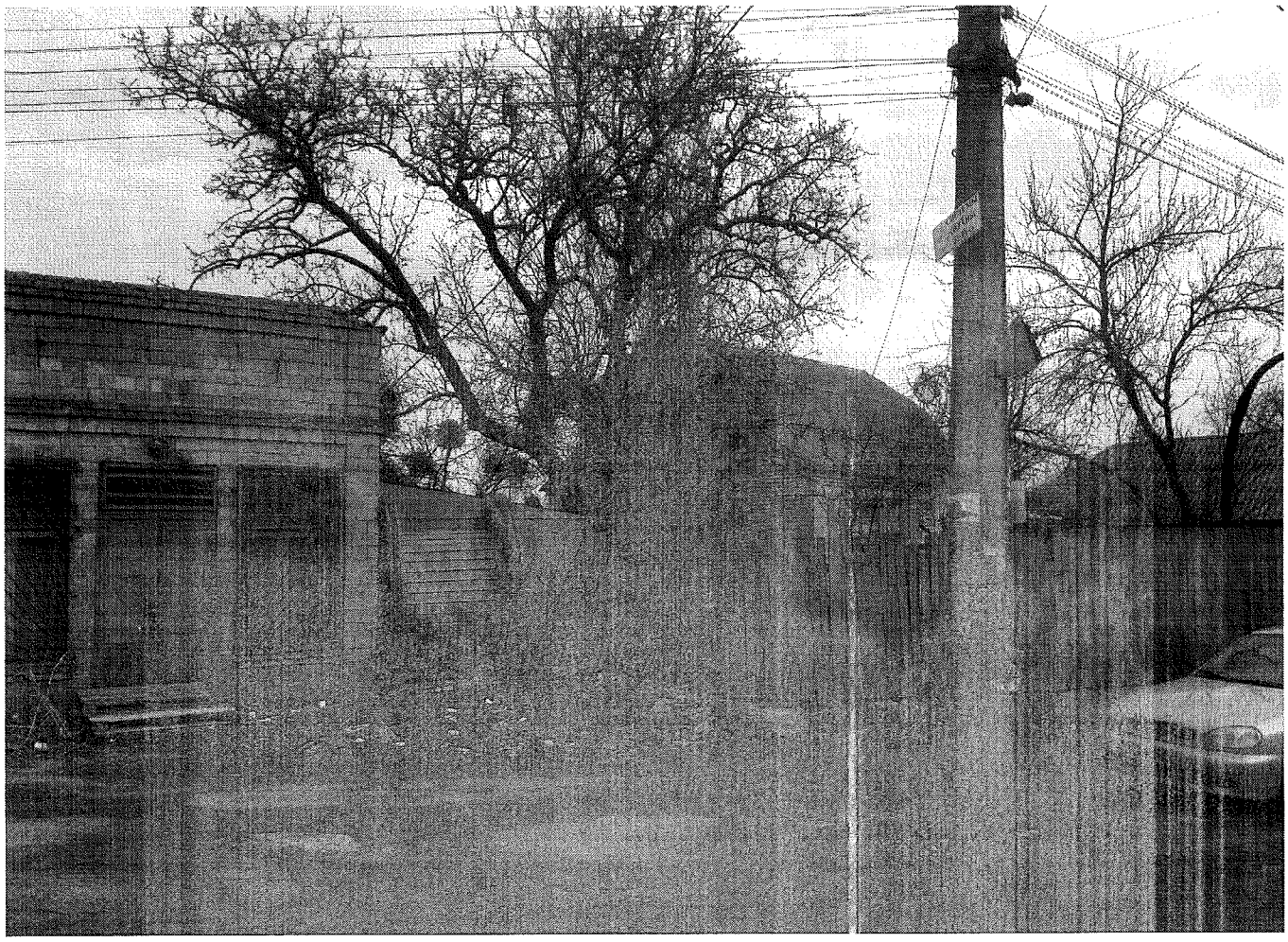

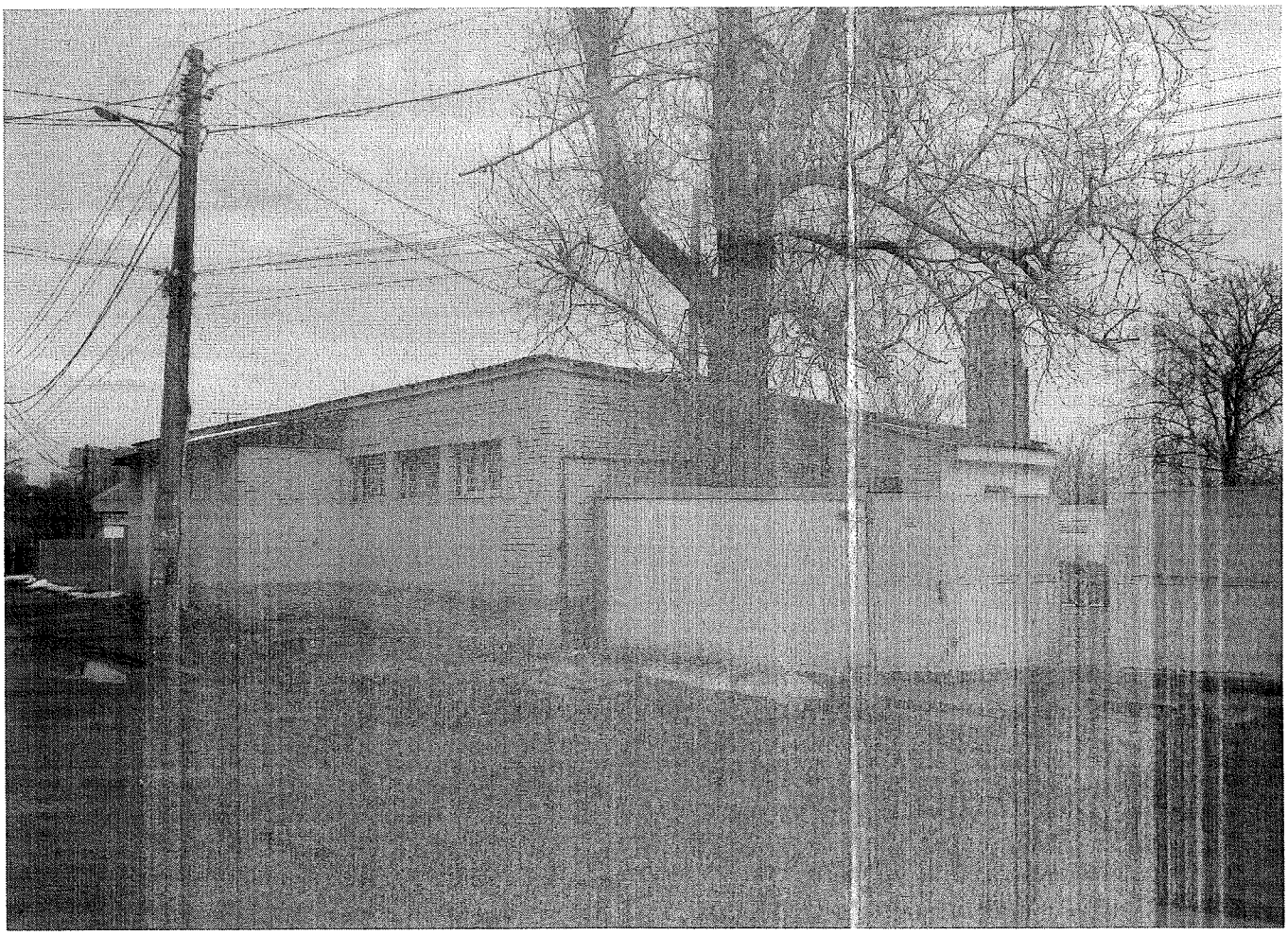

вул. Крутогірна, 4

20.6. Розгляд **(повторний розгляд)** справ-клопотань ***(відмова у наданні дозволів на розроблення проектів землеустрою щодо відведення земельних ділянок):***

		Голосіївський район
1.	К-32581 **ПР-15563**	Громадянин Коштарь Анатолій Олегович вулиця Лазурна у власність площа 0,10 га для будівництва і обслуговування жилого будинку, господарських будівель і споруд **(доручення заступника міського голови – секретаря Київської міської ради від 20.02.2018 №08/231-646/ПР)**
2.	К-31047 **ПР-14358 від 29.09.2017**	Громадянин Макогонов Віталій Іванович пров. Залужний у власність площа 0,10 га для будівництва і обслуговування жилого будинку, господарських будівель та споруд **(доручення заступника міського голови – секретаря Київської міської ради від 03.10.2017 №08/231-2394/ПР)**
3.	К-29913 **ПР-14404 від 02.10.2017**	Громадянин Якима Євгеній Іванович вул. Кіровоградська, 21 у власність площа 0,10 га для будівництва і обслуговування жилого будинку, господарських будівель і споруд **(доручення заступника міського голови – секретаря Київської міської ради від 03.10.2017 №08/231-2395/ПР)**
4.	К-31219 **ПР-14370 від 29.09.2017**	Громадянин Назаренко Віталій Васильович біля пров. Залужного у власність площа 0,10 га для будівництва і обслуговування жилого будинку, господарських будівель і споруд **(доручення заступника міського голови – секретаря Київської міської ради від 03.10.2017 №08/231-2397/ПР)**
5.	К-31220 **ПР-14371 від 29.09.2017**	Громадянин Назаренко Віталій Васильович біля пров. Залужного у власність площа 0,10 га для будівництва і обслуговування жилого будинку, господарських будівель і споруд **(доручення заступника міського голови – секретаря Київської міської ради від 03.10.2017 №08/231-2396/ПР)**

6.	К-31169 **ПР-14527 від 17.10.2017**	Громадянин Матвійчук Олександр Володимирович у Голосіївському районі *(без зазначення адреси)* у власність площа 0,10 га для будівництва і обслуговування жилого будинку, господарських будівель і споруд **(доручення заступника міського голови – секретаря Київської міської ради від 23.10.2017 №08/231-2629/ПР)**
7.	К-31260 **ПР-14259 від 22.09.2017**	Громадянин Білик Віктор Володимирович на перетині вул. Амурської та вул. Сумської у власність площа 0,10 га для будівництва і обслуговування жилого будинку, господарських будівель і споруд **(доручення заступника міського голови – секретаря Київської міської ради від 28.09.2017 №08/231-2334/ПР)**
8.	К-31338 **ПР-14525 від 17.10.2017**	Громадянин Хакимзянов Віктор Аврикович вул. Антоновича, 155-а у власність площа 0,51 га для будівництва і обслуговування жилого будинку, господарських будівель і споруд **(доручення заступника міського голови – секретаря Київської міської ради від 23.10.2017 №08/231-2631/ПР)**
9.	К-31144 **ПР-14300 від 25.09.2017**	Громадянка Бондаренко Олександра Юріївна вул. Красилівська, 15 у власність площа 0,01 га для будівництва, експлуатації та обслуговування гаража **(доручення заступника міського голови – секретаря Київської міської ради від 02.10.2017 №08/231-2364/ПР)**
Деснянський район		
10.	К-30456 **ПР-14398 від 02.10.2017**	Громадянин Абрашин Володимир Олександрович вул. Садова у власність площа 0,10 га для будівництва і обслуговування жилого будинку, господарських будівель і споруд **(доручення заступника міського голови – секретаря Київської міської ради від 05.10.2017 №08/231-2462/ПР)**
11.	К-31268 **ПР-14319 від 28.09.2017**	Приватне підприємство «УКРАЛЮКС» вул. Академіка Бутлерова, 8 в оренду на 49 років (за умови подальшого викупу)

		площа 1,95 га для будівництва, експлуатації та обслуговування виробничо-складського комплексу **(доручення заступника міського голови – секретаря Київської міської ради від 02.10.2017 №08/231-2365/ПР)**
		Дніпровський район
12.	К-31189 **ПР-14363 від 29.09.2017**	ФІРМА «МАГ» У ФОРМІ ТОВАРИСТВА З ОБМЕЖЕНОЮ ВІДПОВІДАЛЬНІСТЮ вул. Краківська, 28а, 28б в оренду на 10 років площа 0,41 га для будівництва і обслуговування багатоповерхового житлового будинку **(доручення заступника міського голови – секретаря Київської міської ради від 03.10.2017 №08/231-2393/ПР)**
13.	К-24356 **ПР-13754 від 26.07.2017** **ПОВТОРНИЙ РОЗГЛЯД**	Об'єднаний кооператив по будівництву та експлуатації колективних автостоянок «Дніпровський» на перетині просп. Ватутіна та вул. Бальзака в оренду на 5 років площа 0,46 га для зберігання автотранспорту членів кооперативу **(доручення Київського міського голови від 27.07.2017 №08/231-1716/ПР)** *На засіданні постійної комісії Київської міської ради з питань містобудування, архітектури та землекористування **04.12.2017** під час голосування за підтримку чи за відхилення проекту рішення жодного рішення ухвалено не було.* *На засіданні постійної комісії Київської міської ради з питань містобудування, архітектури та землекористування **23.01.2018** ухвалено відкласти розгляд проекту рішення та направити його на розгляд постійної комісії Київської міської ради з питань транспорту, зв'язку та реклами.* ***Виноситься на повторний розгляд** згідно з витягом від 28.02.2018 №08/289-50 з протоколу №2/49 від 14.02.2018 засідання постійної комісії Київської міської ради з питань транспорту, зв'язку та реклами, відповідно до якого проект рішення підтримано та рекомендовано КП «Київтранспарксервіс» опрацювати можливість перенесення в інше місце та влаштування автостоянки об'єднаному кооперативу по будівництву та експлуатації колективних автостоянок «Дніпровський», яка сьогодні знаходиться на перетині просп. Ватутіна та вул. Бальзака у Дніпровському районі м. Києва.*
		Оболонський район
14.	К-32811 **ПР-15572**	Громадянин Головченко Олександр Вікторович хутір Редьки, 1 у власність площа 0,10 га для будівництва і обслуговування жилого будинку, господарських будівель і споруд

		(доручення заступника міського голови – секретаря Київської міської ради від 21.02.2018 №08/231-656/ПР)
15.	К-31203 **ПР-14284 від 25.09.2017**	Київське комунальне виробниче підприємство «Міськпаливо» вул. Богатирська в постійне користування площа 0,25 га для будівництва АЗК та комплексу обслуговування транспорту **(доручення заступника міського голови – секретаря Київської міської ради від 28.09.2017 №08/231-2340/ПР)**
16.	К-31999 **ПР-14862**	ГАРАЖНО-БУДІВЕЛЬНИЙ КООПЕРАТИВ «ПОЛІССЯ» вул. Північна, 3 в оренду на 25 років площа 1,27 га для будівництва та обслуговування гаражів **(доручення заступника міського голови – секретаря Київської міської ради від 13.12.2017 №08/231-3169/ПР)** *Проект рішення підтримати постійною комісією Київської міської ради з питань транспорту, зв`язку та реклами (витяг від 28.02.2018 №08/289-49 з протоколу №2/49 від 14.02.2018).*
Печерський район		
17.	К-31290 **ПР-14526 від 17.10.2017**	Громадянин Охременко Дмитро Сергійович пров. Мічуріна (згідно з наданою схемою) у власність площа 0,09 га для будівництва і обслуговування жилого будинку, господарських будівель і споруд **(доручення заступника міського голови – секретаря Київської міської ради від 23.10.2017 №08/231-2630/ПР)**
Подільський район		
18.	К-31966 **ПР-15040**	ПУБЛІЧНЕ АКЦІОНЕРНЕ ТОВАРИСТВО «СУДНОПЛАВНА КОМПАНІЯ «УКРРІЧФЛОТ» вул. Електриків, 10 в оренду на 25 років площа 0,17 га для експлуатації та реконструкції об`єктів та адміністративних будівель підприємства транспорту **(доручення Київського міського голови від 10.01.2018 №08/231-34/ПР)** *Проект рішення підтримано постійною комісією Київської міської ради з питань транспорту, зв`язку та реклами.*
19.	К-31278 **ПР-14364 від 29.09.2017**	Обслуговуючий кооператив «ГБК «Подол Арт Проект» просп. Свободи, 2д в оренду на 10 років

		площа 0,51 га для експлуатації та обслуговування гаражів **(доручення заступника міського голови – секретаря Київської міської ради від 09.10.2017 №08/231-2487/ПР)**
		Солом`янський район
20.	К-31491 **ПР-14522 від 17.10.2017**	Громадянин Бабурін Артем Володимирович вул. Кайсарова у власність площа 0,10 га для будівництва і обслуговування жилого будинку, господарських будівель і споруд **(доручення заступника міського голови – секретаря Київської міської ради від 23.10.2017 №08/231-2641/ПР)**
21.	К-29974 **ПР-15836**	Громадянин Станкевич Володимир Вікторович вул. Садова, 2 у власність площа 0,10 га для будівництва і обслуговування жилого будинку, господарських будівель і споруд **(доручення Київського міського голови від 28.03.2018 №08/231-993/ПР)**
22.	К-28621 **ПР-15835**	Громадянин Лінник Олексій Володимирович у мікрорайоні Жуляни *(без зазначення адреси)* у власність площа 0,13 га для будівництва і обслуговування жилого будинку, господарських будівель і споруд **(доручення Київського міського голови від 28.03.2018 №08/231-992/ПР)**
23.	К-28649 **ПР-15847**	Громадянин Вульчин Віталій Степанович у мікрорайоні Жуляни *(без зазначення адреси)* у власність площа 0,09 га для будівництва і обслуговування жилого будинку, господарських будівель і споруд **(доручення Київського міського голови від 28.03.2018 №08/231-1002/ПР)**
24.	К-31848 **ПР-15846**	Громадянин Лазарчук Леонід Олександрович вул. Колоскова, 1а-3а у власність площа 0,07 га для будівництва та обслуговування жилого будинку, господарських будівель і споруд

		(доручення Київського міського голови від 28.03.2018 №08/231-1003/ПР)
		Святошинський район
25.	К-31330 **ПР-14523 від 17.10.2017**	Громадянин Розливан Юрій Федорович вул. Феодори Пушиної, 38-в у власність площа 0,01 га для будівництва та обслуговування жилого будинку, господарських будівель та споруд **(доручення заступника міського голови – секретаря Київської міської ради від 23.10.2017 №08/231-2632/ПР)**
26.	К-32516 **ПР-15538**	Громадянин Шестопалов Ігор Олегович вул. Івана Улітіна, 51/37 у власність площа 0,11 га для будівництва і обслуговування жилого будинку, будівництво індивідуального гаража та садівництва **(доручення заступника міського голови – секретаря Київської міської ради від 15.02.2018 №08/231-586/ПР)** *До постійної комісії Київської міської ради з питань містобудування, архітектури та землекористування надійшов лист гр. Шестопалова І. О. та Корнієнко О. С. від 12.04.2018 вх. №08/КО-1795 щодо зобов'язання Київської міської ради прийняти рішення про приватизацію земельної ділянки.*

Голова комісії **О. Міщенко**

Секретар комісії **І. Картавий**

17.20.6.13

КИЇВСЬКА МІСЬКА РАДА

VIII СКЛИКАННЯ

К-24356

ПОСТІЙНА КОМІСІЯ КИЇВСЬКОЇ МІСЬКОЇ РАДИ З ПИТАНЬ ТРАНСПОРТУ, ЗВ'ЯЗКУ ТА РЕКЛАМИ

01044, м. Київ, вул. Хрещатик, 36 *тел./факс:(044)202-73-08*

28.02.2018 № 08/289-50

Голові постійної комісії
Київської міської ради з питань
містобудування, архітектури
та землекористування
Міщенку О.Г.

Шановний Олександре Григоровичу!

Надаємо Вам для врахування Витяг з протоколу № 2/49 від 14 лютого 2018 року засідання постійної комісії Київської міської ради з питань транспорту, зв'язку та реклами.

Склад комісії – 9 депутатів Київської міської ради

Присутні – 8 депутатів Київської міської ради, члени постійної комісії Київської міської ради з питань транспорту, зв'язку та реклами

Окопний О.Ю. – голова комісії;
Антоненко П.Д. – перший заступник голови;
Галайчук І.В. – заступник голови;
Задерейко А.І. – секретар комісії;
Майзель С.П. – член комісії;
Мондриївський В.М. – член комісії;
Сагайдак І.В. – член комісії;
Харчук С.В. – член комісії.

Відсутні – 1 депутат Київської міської ради:

Борозенець М.І. – член комісії.

Запрошені:

Сандалова Г.О. – депутат Київської міської ради;
Петровець О.Ф. – депутат Київської міської ради;
Новіков О.О.– депутат Київської міської ради;
Симонов С.А. – директор Департаменту транспортної інфраструктури;
Назаров Ю.Л. – директор Департаменту інформаційно-комунікаційних технологій;
Світличний О.П. – заступник директора департаменту економіки та інвестицій;

Єрмолаєв О.М. – начальник управління землеустрою та моніторингу земель Департаменту земельних ресурсів;
Головченко С.Є. – заступник генерального директора КК «Київавтодор»;
Савтир С.В. – начальник Комунальної служби перевезень КМДА;
Круценко В.І. – в.о. директора КП «Київміськсвітло»;
Шаров В.О. – перший заступник директора КП «Київдорсервіс»;
Ломко М.А. – начальник відділу забудови Департаменту містобудування та архітектури;
Охотніков О.К. – директор дирекції будівництва КП «Київський метрополітен»;
Васильцов М.Ф. – заступник директора КП «Дирекція будівництва шляхово-транспортних споруд м. Києва»;
Шевченко Д.Д. – представник Департаменту інформаційно-комунікаційних технологій;
Дирконос С.В. – представник ТОВ «Коніка»;
Чернов В.В. – представник ТОВ «Коніка»;
Швець В.О. – представник ініціативної групи щодо опрацювання місцевої ініціативи стосовно невідкладного завершення будівництва станції метрополітену «Львівська брама»;
Козловський О.В. – представник територіальної громади м. Києва;
Колесник С.Л. – мешканець будинку по вул. П.Чубинського, 4 а;
Пархоменко А.А. - мешканець будинку по вул. П.Чубинського, 4 а;
Дюжев С.А. – головний спеціаліст «Інститут архітектури та менеджменту»;
Бобровник С.І. – голова правління об'єднаного кооперативу по будівництву та експлуатації колективних автостоянок «Дніпровський»;
Шашкіна Л.О. – член правління об'єднаного кооперативу по будівництву та експлуатації колективних автостоянок «Дніпровський».

Порядок денний:

21. Про розгляд проекту рішення Київської міської ради «Про відмову у наданні дозволу на розроблення проекту землеустрою щодо відведення земельної ділянки об'єднаному кооперативу по будівництву та експлуатації колективних автостоянок «Дніпровський» на перетині просп. Ватутіна та вул. Бальзака у Дніпровському районі м. Києва для зберігання автотранспорту членів кооперативу» (К-24356) *доручення заступника міського голови – секретаря Київської міської ради від 27.07.2017 № 08/231-1716/ПР (Доповідач О.Поліщук).*

21. СЛУХАЛИ:

Окопного О.Ю. – головуючого на засіданні – голову комісії про розгляд проекту рішення Київської міської ради «Про відмову у наданні дозволу на розроблення проекту землеустрою щодо відведення земельної ділянки об'єднаному кооперативу по будівництву та експлуатації колективних автостоянок «Дніпровський» на перетині просп. Ватутіна та вул. Бальзака у Дніпровському районі м. Києва для зберігання автотранспорту членів кооперативу» (К-24356) *доручення заступника міського голови – секретаря Київської міської ради від 27.07.2017 № 08/231-1716/ПР.*

ВИСТУПИЛИ: О.Єрмолаєв, С.Бобровник, Л.Шашкіна, О.Окопний.

УХВАЛИЛИ:

1. Підтримати проект рішення Київської міської ради «Про відмову у наданні дозволу на розроблення проекту землеустрою щодо відведення земельної ділянки об'єднаному кооперативу по будівництву та експлуатації колективних автостоянок «Дніпровський» на перетині просп. Ватутіна та вул. Бальзака у Дніпровському районі м. Києва для зберігання автотранспорту членів кооперативу» (К-24356) *доручення заступника міського голови – секретаря Київської міської ради від 27.07.2017 № 08/231-1716/ПР.*

2. Рекомендувати комунальному підприємству «Київтранспарксервіс» опрацювати можливість перенесення в інше місце та влаштування автостоянки об'єднаному кооперативу по будівництву та експлуатації колективних автостоянок «Дніпровський», яка сьогодні знаходиться на перетині просп. Ватутіна та вул. Бальзака у Дніпровському районі м. Києва.

ГОЛОСУВАЛИ: «ЗА» - 6, «ПРОТИ» - 0, «УТРИМАЛОСЬ» - 1 *(П.Антоненко),* **«НЕ ГОЛОСУВАЛИ» - 1.**
Рішення прийнято

З оригіналом згідно.

Голова комісії О.Окопний

Секретар комісії А.Задерейко

П.20.6.16

КИЇВСЬКА МІСЬКА РАДА

VIII СКЛИКАННЯ

К-31999

ПОСТІЙНА КОМІСІЯ КИЇВСЬКОЇ МІСЬКОЇ РАДИ З ПИТАНЬ ТРАНСПОРТУ, ЗВ'ЯЗКУ ТА РЕКЛАМИ

01044, м. Київ, вул. Хрещатик, 36 *тел./факс:(044)202-73-08*

28.02.2018 №08/289-49

Голові постійної комісії
Київської міської ради з питань
містобудування, архітектури
та землекористування
Міщенку О.Г.

Шановний Олександре Григоровичу!

Надаємо Вам для врахування Витяг з протоколу № 2/49 від 14 лютого 2018 року засідання постійної комісії Київської міської ради з питань транспорту, зв'язку та реклами.

<u>Склад комісії</u> – 9 депутатів Київської міської ради

<u>Присутні</u> – 8 депутатів Київської міської ради, члени постійної комісії Київської міської ради з питань транспорту, зв'язку та реклами

Окопний О.Ю. – голова комісії;
Антоненко П.Д. – перший заступник голови;
Галайчук І.В. – заступник голови;
Задерейко А.І. – секретар комісії;
Майзель С.П. – член комісії;
Мондриївський В.М. – член комісії;
Сагайдак І.В. – член комісії;
Харчук С.В. – член комісії.

<u>Відсутні</u> – 1 депутат Київської міської ради:
Борозенець М.І. – член комісії.

<u>Запрошені:</u>
Сандалова Г.О. – депутат Київської міської ради;
Петровець О.Ф. – депутат Київської міської ради;
Новіков О.О.– депутат Київської міської ради;
Симонов С.А. – директор Департаменту транспортної інфраструктури;
Назаров Ю.Л. – директор Департаменту інформаційно-комунікаційних технологій;
Світличний О.П. – заступник директора департаменту економіки та інвестицій;

Єрмолаєв О.М. – начальник управління землеустрою та моніторингу земель Департаменту земельних ресурсів;
Головченко С.Є. – заступник генерального директора КК «Київавтодор»;
Савтир С.В. – начальник Комунальної служби перевезень КМДА;
Круценко В.І. – в.о. директора КП «Київміськсвітло»;
Шаров В.О. – перший заступник директора КП «Київдорсервіс»;
Ломко М.А. – начальник відділу забудови Департаменту містобудування та архітектури;
Охотніков О.К. – директор дирекції будівництва КП «Київський метрополітен»;
Васильцов М.Ф. – заступник директора КП «Дирекція будівництва шляхово-транспортних споруд м. Києва»;
Шевченко Д.Д. – представник Департаменту інформаційно-комунікаційних технологій;
Дирконос С.В. – представник ТОВ «Коніка»;
Чернов В.В. – представник ТОВ «Коніка»;
Швець В.О. – представник ініціативної групи щодо опрацювання місцевої ініціативи стосовно невідкладного завершення будівництва станції метрополітену «Львівська брама»;
Козловський О.В. – представник територіальної громади м. Києва;
Колесник С.Л. – мешканець будинку по вул. П.Чубинського, 4 а;
Пархоменко А.А. - мешканець будинку по вул. П.Чубинського, 4 а;
Дюжев С.А. – головний спеціаліст «Інститут архітектури та менеджменту»;
Бобровник С.І. – голова правління об'єднаного кооперативу по будівництву та експлуатації колективних автостоянок «Дніпровський»;
Шашкіна Л.О. – член правління об'єднаного кооперативу по будівництву та експлуатації колективних автостоянок «Дніпровський».

Порядок денний:

22. Про розгляд проекту рішення Київської міської ради «Про відмову у наданні дозволу на розроблення проекту землеустрою щодо відведення земельної ділянки ГАРАЖНО-БУДІВЕЛЬНОМУ КООПЕРАТИВУ «ПОЛІССЯ» на вул. Північній, 3 в Оболонському районі м. Києва для будівництва та обслуговування гаражів» (К-31999) *доручення заступника міського голови – секретаря Київської міської ради від 13.12.2017 № 08/231-31691/ПР (Доповідач О.Поліщук).*

22. СЛУХАЛИ:

Окопного О.Ю. – головуючого на засіданні – голову комісії про розгляд проекту рішення Київської міської ради «Про відмову у наданні дозволу на розроблення проекту землеустрою щодо відведення земельної ділянки ГАРАЖНО-БУДІВЕЛЬНОМУ КООПЕРАТИВУ «ПОЛІССЯ» на вул. Північній, 3 в Оболонському районі м. Києва для будівництва та обслуговування гаражів» (К-31999) *доручення заступника міського голови – секретаря Київської міської ради від 13.12.2017 № 08/231-31691/ПР.*

ВИСТУПИЛИ: О.Єрмолаєв, О.Окопний.

УХВАЛИЛИ: підтримати проект рішення Київської міської ради «Про відмову у наданні дозволу на розроблення проекту землеустрою щодо відведення земельної ділянки ГАРАЖНО-БУДІВЕЛЬНОМУ КООПЕРАТИВУ «ПОЛІССЯ» на вул. Північній, 3 в Оболонському районі м. Києва для будівництва та обслуговування гаражів» (К-31999) *доручення заступника міського голови – секретаря Київської міської ради від 13.12.2017 № 08/231-31691/ПР.*

ГОЛОСУВАЛИ: «ЗА» - 6, «ПРОТИ» - 0, «УТРИМАЛОСЬ» - 1 *(І.Сагайдак),* **«НЕ ГОЛОСУВАЛИ» - 1.**
Рішення прийнято.

З оригіналом згідно.

Голова комісії О.Окопний

Секретар комісії А.Задерейко

П. 20.6.26

Київська міська рада
м. Київ, вул. Хрещатик, 36
Шестопалов Ігор Олегович
Корнієнко Олена Селенівна
[redacted]
т. [redacted]

Заявление.

Даный участок земли, который мы указали в заявлении № К 32516 от 5 декабря 2017г. нам государство не подарило как многодетным.

У нашей семьи отобрали 20 гектаров земли по адресу: гор. Киев, Брест-Литовское шоссе 15, Хутор „Нивки" № 15 и нас насильно переселили сюда. Это было принудительное переселение.

Мы просим приватизировать нам наш участок, который мы указали в заявлении № К 32516.

Сегодня у вас один закон, а завтра другой, данный участок с самого начала дали официально, законно и легально. На момент выдачи участка он соответствовал всем нормам и правилам для строительства и проживания. Поэтому вы обязаны его приватизировать по факту.

Київська міська рада
12.04.2018 № 08/КО-1795

Шестопалов И. О.

Корниенко Е. С.

12.04.2018

Що відома

К-32516

Заступник міського голови - секретар
Київської міської ради

Поліщуку О.Г.

Направляється звернення гр. Шестопалова І.О. та Корнієнко О.С. для розгляду в установленому порядку.

Міщенку О.Г.
Долгополовій Ю.М.

Термін: 14.05.2018

В.ПРОКОПІВ

12 квітня 2018 р.
№ 08/КО-1795

П.21.1

Київська міська рада
23.02.2018 № 08/Д-945

Голові Постійної комісії Київської міської ради з питань містобудування, архітектури та землекористування
Міщенку О. Г.
01044, м. Київ, вул. Хрещатик, 36

Дядюка Олександр Володимирович
0

Вих № 35
від 23.02.18

Щодо порушення містобудівного законодавства при забудові території архітектурного заповідника

Шановний Олександре Григоровичу!

В Конституції України (якщо вона ще має хоч якесь значення, хоч для когось) написано, що Україна є правова держава і органи влади та їх посадові особи, мають керуватись виключно цією Конституцію та Законами України.

Проте, недаремно Україну називають самою корумпованою країною Європи, проте навіть серед «самих» є свої «чемпіони».

Таким чемпіоном з корупції у «доблєстних лавах» чиновників КМДА, є Департамент з питань містобудування та архітектури, який, мені здається, за хабарі видасть Містобудівні умови та обмеження навіть на знесення і забудову «Софії Київської» чи Лаври, звичайно це буде дорого, але для чиновників Департаменту містобудування та архітектури КМДА – це лише питання ціни.

Як мені стало відомо, наш «чемпіон» видав містобудівні умови та обмеження на будівництво багатоповерхового будинку по вул.. Вознесенський 28-30, узвіз у Подільському районі м. Києва, яким встановлена гранична поверховість – 10 поверхів плюс цоколь.

І це попри те, що дана земельна ділянка, згідно містобудівного кадастру м. Києва знаходиться в межах архітектурного заповідника, де максимальна дозволена висотність будівництва не має перевищувати 10-15 метрів.

Зрозуміло, що 10 поверхів плюс цоколь, це як мінімум понад 30 метрів, що в двічі-тричі перевищує максимально дозволену.

Завданням представницького органу Київської міської ради і депутатів Київради – є захист інтересів територіальної громади міста в тому числі і в сфері пам'ятко і культурно охоронного законодавства.

Незаконна, з перевищенням висотності забудова на території заповідника призводить до невідворотної зміни історичного архітектурного середовища цієї території, що рівнозначно руйнуванню заповідника.

Враховуючи вищезазначене, прошу Вас, невідкладно розглянути дане питання на найближчому засіданні Постійної комісії Київської міської ради з питань містобудування, архітектури та землекористування щодо вжиття заходів для унеможливлення незаконного будівництва, яке в такому історичному місці безумовно викличе значний суспільний резонанс.

Прошу запросити мене на засідання на якому буде розглядатись дане питання, так як я маю намір надати додаткові докази і пояснення.

Додатки:

1. Копія Містобудівних умов та обмежень забудови земельної ділянки по вул.. Вознесенський узвіз, 28-30..
2. Копія листа Департаменту Державної архітектурно-будівельної інспекції у м. Києві від 16.01.2018 року № 10/26-6/1601/10
3. Копія експертного звіту проекту будівництва по вул.. Вознесенський узвіз, 28-30

23 лютого 2018 року

Дядюк О. В

МІСТОБУДУВАННЯ ТА АРХІТЕКТУРА
ВИКОНАВЧИЙ ОРГАН КИЇВСЬКОЇ МІСЬКОЇ РАДИ (КИЇВСЬКА МІСЬКА ДЕРЖАВНА АДМІНІСТРАЦІЯ)
ГОЛОВНЕ УПРАВЛІННЯ МІСТОБУДУВАННЯ ТА АРХІТЕКТУРИ
01032, м. Київ-1, вул. Хрещатик, 32, тел.: (044) 254 15 43, тел/факс: 279 41 67, http://www.grad.kiev.ua

МІСТОБУДІВНІ УМОВИ ТА ОБМЕЖЕННЯ ЗАБУДОВИ ЗЕМЕЛЬНОЇ ДІЛЯНКИ

вул. Вознесенській узвіз, 28-30 у Подільському районі м. Києва

ГКА взамен № 123-0020/120-12 від 13.08.2012

Загальні дані:

1. **Назва об'єкта будівництва:**
   – Будівництво житлового будинку з об'єктами соціально-культурного призначення та підземним паркінгом.
2. **Інформація про замовника:**
   – Київське учбово-виробниче підприємство №3 (УВПОЗ);
   – Адреса: 04655, м. Київ, вул. Глибочицька, 72;
3. **Наміри забудови:**
   – Будівництво житлового будинку з об'єктами соціально-культурного призначення та підземним паркінгом.
4. **Адреса будівництва або місце розташування об'єкта:**
   – вул. Вознесенській узвіз, 28-30 у Подільському районі м. Києва.
5. **Документ, що підтверджує право власності або користування земельною ділянкою:**
   – Державний акт на право постійного користування земельною ділянкою, зареєстрований Головним управлінням земельних ресурсів виконавчого органу Київської міської ради (Київської міської державної адміністрації) від 09.07.2012 № 03-9-00064.
6. **Площа земельної ділянки:**
   – 5691 м^2 (згідно з Державним актом на право постійного користування земельною ділянкою, зареєстрованим Головним управлінням земельних ресурсів виконавчого органу Київської міської ради (Київської міської державної адміністрації) від 09.07.2012 № 03-9-00064).
7. **Цільове призначення земельної ділянки:**
   – для будівництва житлового будинку з об'єктами соціально-

Обліковий номер
#12624/0719-1/009-12 от 30.05.2012

культурного призначення та підземним паркінгом (згідно з Державним актом на право постійного користування земельною ділянкою зареєстрований Головним управлінням земельних ресурсів виконавчого органу Київської міської ради (Київської міської державної адміністрації) від 09.07.2012 № 03-9-00064).

8. Посилання на містобудівну документацію: генеральний план населеного пункту, план зонування, детальний план території та рішення про їх затвердження (у разі наявності):

– Генеральний план міста Києва та проект планування його приміської зони на період до 2020 року, затверджений рішенням Київської міської ради від 28.03.2002 № 370/1804;

– Межі історико-культурних заповідників і зон охорони пам'яток історії та культури м. Києва (рішення виконкому Київської ради народних депутатів від 16.07.1979 № 920, 10.10.1988 № 976, розпорядження Київської міської державної адміністрації від 17.05.2002 № 979).

9. Функціональне призначення земельної ділянки:

– територія громадських будівель та споруд – відповідно до Генерального плану міста Києва та проекту планування його приміської зони на період до 2020 року, затвердженого рішенням Київської міської ради від 28.03.2002 № 370/1804.

10. Основні техніко-економічні показники об'єкта будівництва:

– техніко-економічні показники відповідно до намірів забудови за містобудівним розрахунком, виконаним Державним підприємством «Всеукраїнський науково-методичний та дослідно-інформаційний центр архітектурної спадщини» 2012р (Ліцензія АБ №555711):

1	Площа ділянки	0,569га
2	Площа забудови	2611,2 м^2
3	Поверховість	10 та цокольний
4	Загальна площа об'єкта	27089,1 м^2
	Наземна частина	18963,3 м^2
	Підземна частина	8333,9 м^2
	А.1.Житлова частина Секція 1	8521,5 м^2
	А.2.Житлова частина Секція 2	8139,3 м^2
	Б. Вбудовано-прибудовані приміщення	3392,7 м^2
	Б.1. Кафе	392,6 м^2
	Б.2. Офісні приміщення	1131,3 м^2
	Б.3. Фітнес-центр	1812,5 м^2
	Б.4. Експлуатаційна контора	56,3 м^2
	В. Паркінг на 99 м/м	5189,3 м^2
	Г. Тех. приміщення загального призн.	2795,94 м^2
5	Загальна площа квартир	11952,9 м^2

6	Загальна кількість квартир	185

Висоту будинку прийняти з урахуванням висновків історико-містобудівного обґрунтування, погодженого та затвердженого у встановленому порядку (відповідно до положень діючого Генерального плану).

Містобудівні умови та обмеження:

1. **Граничнодопустима висота будівель:**

– визначити відповідно висновків історико-містобудівного обґрунтування, затвердженого у встановленому порядку;

– поверховість об'єкту за проектними рішеннями привести у відповідність до висновків історико-містобудівного обґрунтування (зменшити при необхідності)

2. **Максимально допустимий відсоток забудови земельної ділянки:**

– Прийняти відповідно до вимог ДБН 360-92**, але передбачити нормативні показники озеленення не менше ніж 25% від площі земельної ділянки.

3. **Максимально допустима щільність населення (для житлової забудови):**

– 400-500 люд./га (відповідно до таблиці 2.1 ДБН 360-92**) (для житла).

4. **Відстані від об'єкта, який проектується, до меж червоних ліній та ліній регулювання забудови:**

– розмістити об'єкт, в тому числі приямки, вхідні групи, сходи та інші конструктивні елементи будівлі, дренажі, оглядові колодязі і мережі, що обслуговують будівлю, на ділянці за межами червоних ліній вулиці Вознесенський узвіз та поза межами охоронних зон інженерних комунікацій, не порушуючи межі землекористування земельної ділянки.

5. **Планувальні обмеження (зони охорони пам'яток культурної спадщини, зони охоронювального ландшафту, межі історичних ареалів, прибережні захисні смуги, санітарно-захисні та інші охоронювані зони):**

– належність ділянки до території захисту традиційного характеру середовища та об'єктів культурної спадщини: територія державно історико-архітектурного заповідника «Стародавній Київ», археологічна охоронна зона, зона охоронюваного ландшафту (згідно з рішеннями виконкому Київської міської ради народних депутатів від 10.10.1988 № 976, 16.07.1979 № 920, розпорядженням Київської міської державної адміністрації від 17.05.2002 № 979), на території ландшафтної пам'ятки «Історичний ландшафт Київських гір і долини р.Дніпро»;

– **Історичні ареали міста:** Центральний історичний ареал (рішення

Київської міської ради від 28.03.2002 № 370/1804 "Про затвердже Генерального плану м. Києва та проекту планування його приміської зо на період до 2020 р.");

– **урахувати законні інтереси та вимоги власників а користувачів земельних ділянок та будівель,** що оточують міс будівництва, згідно із ст. 5 Закону України "Про основи містобудування";

– при проектуванні виконати вимоги ДБН В.2.2-17:2006, проекто передбачити умови безперешкодного і зручного пересування МГН до будинку, в т.ч. транспортні та пішохідні переходи, що прилягають до ділянки проектування, обладнати тактильними засобами інформації;

– отримати згоду забудовника урочища Гончарі-Кожумяки ВАТ «Трест Київміськбуд-1 ім.Загороднього»;

– виконати детальне інженерне обстеження будівель, що прилягають до ділянки проектування, для врахування його результатів в проекті (виконується проектною установою, яка має відповідну ліцензію;

– розробити заходи щодо захисту прилеглих будинків від руйнації, забезпечення їх стійкості при будівництві.

6. **Мінімально допустимі відстані від об'єктів, які проектуються, до існуючих будинків та споруд:**

– визначити з урахуванням протипожежних, санітарних, побутових відступів від існуючих будинків та запроектованих споруд на суміжних територіях, вимог ДБН 360-92** (п. 3.13, табл. 1 дод. 3.1), ДБН В.1.1-7-2002 "Пожежна безпека об'єктів будівництва" (табл. 4).

7. **Охоронювані зони інженерних комунікацій:**

– створити та забезпечити умови вільного доступу для прокладання нових, реконструкції та експлуатації існуючих інженерних мереж та споруд, що знаходяться в межах зазначеної території;

– забезпечити безперебійне інженерне та транспортне обслуговування прилеглої забудови;

– виконати вибірку раніше запроектованих проектних рішень та мереж в Управлінні інженерно - транспортної інфраструктури міста;

– витримати охоронні зони згідно з вимогами ДБН 360-92** від запроектованих інженерних комунікацій або тих, що не підлягають перенесенню;

– отримати необхідні технічні умови на приєднання об'єкту до міських інженерних мереж;

– проектні рішення та виконавчі креслення надати в управління інженерно-транспортної інфраструктури міста для реєстрації в містобудівному кадастрі, для поновлення топографо-геодезичних матеріалів

(відповідно до Постанови Кабінету Міністрів № 1146 від 20.07.2000 (п. п. 17, 18) та для врахування в подальшій роботі, як раніше запроектовані мережі.

8. Вимоги до необхідності проведення інженерних вишукувань згідно з державними будівельними нормами ДБН А.2.1-1-2008 "Інженерні вишукування для будівництва":

– інженерно-геологічні вишукування в процесі будівництва виконати відповідно до ДБН А.2.1-1-2008, норм чинного законодавства, нормативних актів, які регулюють діяльність у відповідних сферах та на конкретній території, з дотриманням вимог цивільного захисту у сфері техногенної безпеки, охорони праці та навколишнього середовища;

– забезпечити виконання вимог щодо захисту ділянки і споруд від зсувів згідно з технічними умовами та вимогами ПрАТ "Спеціального управління протизсувних підземних робіт" (СУППРу);

9. Вимоги щодо благоустрою (в тому числі щодо відновлення благоустрою):

– виконати комплексний благоустрій та впорядкування прилеглої території;

– передбачити зовнішнє художнє освітлення об'єкта та освітлення прилеглої території;

– знесення зелених насаджень здійснювати відповідно до постанови Кабінету Міністрів України від 01.08.2006 № 1045 "Про затвердження Порядку видалення дерев, кущів, газонів і квітників у населених пунктах України" та розпорядження Київської міської державної адміністрації від 27.06.2007 № 811 "Про затвердження Порядку видалення зелених насаджень на території міста Києва";

– передбачити організацію майданчиків: місць відпочинку дорослих та дітей, господарського, спортивного та інших, відповідно до табл. 3.2 п. 3.16 ДБН 360-92**;

– розробити план благоустрою та озеленення з врахуванням функціонального призначення, особливостей об'єкта і території, їх архітектурно-містобудівної значимості, фактичного стану існуючих зелених насаджень і ландшафту, передбачивши додаткову посадку дерев і кущів, а також влаштування квітників і газонів.

10. Забезпечення умов транспортно-пішохідного зв'язку:

– в складі проекту врахувати існуючу транспортно-пішохідну схему та розробити транспортно - пішохідну схему для об'єкта будівництва;

– влаштувати зручний та безпечний заїзд згідно з технічними умовами Управління ДАІ ГУ МВС України в м. Києві та вимог ДБН 360-92**;

– транспортно-пішохідну схему об`єкта узгодити з Управлінням ДАІ ГУ МВС в м.Києві;

– застосувати для покриття проїздів, під'їздів, майданчиків – твердо покриття;

– відповідно до Постанови Кабінету Міністрів України від 29.07.2009 № 784 розробити заходи щодо створення безперешкодного життєвого середовища для осіб з обмеженими фізичними можливостями та інших маломобільних груп населення;

– передбачити вільні зони для під'їзду автомобілів швидкої медичної допомоги, пожежної, рятувальної, аварійно-відновлювальної техніки;

– проектом передбачити умови для безперешкодного і зручного пересування МГН по ділянці будинку, систему засобів орієнтації людей з вадами зору проектом передбачити на всіх шляхах руху;

– тактильні засоби, що виконують попереджувальну функцію на покритті пішохідних шляхів на ділянці проектом передбачити в повному обсязі.

11. Вимоги щодо забезпечення необхідною кількістю місць зберігання автотранспорту:

– передбачити влаштування окремих стоянок для автомобілів інвалідів;

– передбачити гостьові автостоянки та місця відстою велосипедів зі спеціальним обладнанням згідно з нормативами за межами червоних ліній оточуючих вулиць в межах відводу;

– розрахункову кількість машино-місць визначити відповідно до ДБН 360-92** (п. 7.51 табл. 7.6).

12. Вимоги щодо охорони культурної спадщини:

– врахувати вимоги Законів України "Про охорону культурної спадщини" «Про охорону археологічної спадщини», рішення виконкому Київської міської Ради народних депутатів від 16.07.1979 № 920, розпорядження Київської міської державної адміністрації від 17.05.2002 № 979, ДБН Б.2.2-2008;

– при проектуванні врахувати постанову Кабінету Міністрів України від 13.03.2002 № 318, розпорядження Київської міської державної адміністрації від 12.05.2006 № 817, рішення виконкому Київської міської Ради народних депутатів від 16.07.1979 № 920, розпорядження Київської міської державної адміністрації від 17.05.2002 № 979;

– виконати вимоги ст. 20 Закону України "Про регулювання містобудівної діяльності" від 17.02.2011 № 3038-VI;

– виконати вимоги та умови відповідного спеціально

уповноваженого органу охорони культурної спадщини;

– погодити та затвердити історико-містобудівне обґрунтування розроблене ДП «Всеукраїнський науково-дослідний центр архітектурно спадщини» згідно з постановою Кабінету Міністрів України від 13.03.2002 № 318 та відповідно до Порядку розроблення історико-містобудівних обґрунтувань, затвердженого Наказом Державної служби з питань національної культурної спадщини від 10.01.2011 №2;

– проектну документацію узгодити з органами уповноваженими у сфері охорони культурної спадщини, Інститутом археології НАН України, Українським товариством охорони пам'яток історії і культури (УТОПІК).

Проектування вести відповідно до чинних керівних архітектурно-містобудівних документів, вимог Державних будівельних норм України 360-92** "Містобудування. Планування і забудова міських і сільських поселень", ДБН В.2.2-15-2005 "Житлові будинки. Основні положення"; ДБН А.2.2-3-2012 "Склад та зміст проектної документації на будівництво", ДБН В.1.2-12-2008 "Будівництво в умовах ущільненої забудови. Вимоги безпеки", ДСП 173-96 "Державні санітарні правила планування і забудови населених пунктів", ДБН В.2.2-17:2006 "Доступність будинків і споруд для мало мобільних груп населення", ДБН В.2.2-9-09 "Громадські будинки та споруди", ДБН В.1.1.7-2002 "Пожежна безпека" та інших нормативних документів, ДБН В.2.2-25:2009 «Підприємства харчування (Заклади ресторанного господарства», ДБН В.2.3-15:2007 «Споруди транспорту. Автостоянки і гаражі для легкових автомобілів».

До реєстрації декларації про початок виконання будівельних робіт або видачі дозволу на виконання будівельних робіт необхідно подати затверджену проектну документацію до Київголовархітектури для реєстрації в містобудівному кадастрі (при відповідності містобудівній документації та вихідним даним).

Термін дії містобудівних умов і обмежень забудови земельної ділянки: до завершення будівництва житлового будинку з об'єктами соціально-культурного призначення та підземним паркінгом.

Начальник С. А. Целовальник

ДЕРЖАВНА АРХІТЕКТУРНО-БУДІВЕЛЬНА ІНСПЕКЦІЯ УКРАЇНИ

ДЕПАРТАМЕНТ ДЕРЖАВНОЇ АРХІТЕКТУРНО-БУДІВЕЛЬНОЇ ІНСПЕКЦІЇ У МІСТІ КИЄВІ

бульв. Лесі Українки, 26, м. Київ, 01133, Тел/факс 284-55-56, E-mail: kiev@dabi.gov.ua web: http:// www.dabi.gov.ua

16.01.2018 № 10/26-6/1601/10 на № 243 від 22.12.2017

Дядюк Олександр Володимирович

Департамент Державної архітектурно-будівельної інспекції у місті Києві (далі – Департамент) в межах повноважень розглянув Ваш запит на отримання публічної інформації, який надійшов листом від 27.12.2017 № 073-12100 Департаменту з питань державного архітектурно-будівельного контролю міста Києва виконавчого органу Київської міської ради (КМДА), щодо об'єкту будівництва на Вознесенському узвозі, 28-30 у Подільському районі м. Києва та повідомляє.

Згідно даних єдиного реєстру документів, що дають право на виконання підготовчих та будівельних робіт і засвідчують прийняття в експлуатацію закінчених будівництвом об'єктів, відомостей про повернення на доопрацювання, відмову у видачі, скасування та анулювання зазначених документів, Державна архітектурно-будівельна інспекція України замовнику будівництва – Київському учбово-виробничому підприємству № 3 (КУВП №3) Українського товариства сліпих (УТОС) видала дозвіл на виконання будівельних робіт № ІУ 115143640678 «Будівництво житлового будинку з об'єктами соціально-культурного призначення та підземним паркінгом на вул. Вознесенській узвіз, 28-30 у Подільському районі м. Києва».

Також повідомляємо, що дозвіл на виконання будівельних робіт виготовляється в одному примірнику та видається виключно замовнику будівництва. Враховуючи викладене, Департамент позбавлений можливості надати Вам копію вищезазначеного дозволу на виконання будівельних робіт.

Надаємо у додатках копію запитуваного експертного звіту.

Додатки на 3 арк.

Заступник директора **Т.П. Полупана**

Іваніцький С.І.
284-55-56

Міністерство регіонального розвитку, будівництва та житлово-комунального господарства України

ДЕРЖАВНЕ ПІДПРИЄМСТВО
"СПЕЦІАЛІЗОВАНА ДЕРЖАВНА ЕКСПЕРТНА ОРГАНІЗАЦІЯ - ЦЕНТРАЛЬНА СЛУЖБА УКРАЇНСЬКОЇ ДЕРЖАВНОЇ БУДІВЕЛЬНОЇ ЕКСПЕРТИЗИ"
ДП "УКРДЕРЖБУДЕКСПЕРТИЗА"

01133, Україна, м. Київ, бульвар Лесі Українки, 26 тел./факс +38 (044) 281-60-57, тел. +38(044) 285-23-70
www.ukrbudex.org.ua e-mail: centr@ukrbudex.org.ua

ЗАТВЕРДЖУЮ:
Директор
ДП "Укрдержбудекспертиза"
В.Ф. АМПІЛОГОВ
_____ 2014 р.

місто Київ
№ 16-0821-13

ЕКСПЕРТНИЙ ЗВІТ

щодо розгляду проектної документації
за проектом
«Будівництво житлового будинку з об'єктами соціально-культурного призначення та підземним паркінгом по вул. Вознесенській узвіз, 28-30, в Подільському районі м. Києва»

Категорія складності об'єкта будівництва - V (п'ята)

Замовник будівництва - Київське учбово-виробниче підприємство №3 (УВПОЗ)

Генеральний проектувальник - ТОВ «Акрополіс»
(відповідальний виконавець окремих видів робіт (послуг), пов'язаних з утворенням об'єктів архітектури: ГІП Стьопічев О.М., кваліфікаційний сертифікат серії АР №003240 від 12.09.2012р. на інженерно-будівельне проектування у частині забезпечення механічного опору та стійкості)

За результатами розгляду проектної документації і зняття зауважень встановлено, що зазначена документація розроблена відповідно до вихідних даних на проектування з дотриманням вимог до міцності, надійності та довговічності об'єкта будівництва, його експлуатаційної безпеки та інженерного забезпечення, у тому числі щодо доступності осіб з обмеженими фізичними можливостями та інших маломобільних груп населення, санітарного і епідеміологічного благополуччя населення, охорони праці, екології, пожежної безпеки, енергозбереження, і може бути затверджена в установленому порядку з такими технічними показниками:

Показник	Од. виміру	Кількість
Характер будівництва	нове будівництво	
Площа ділянки	га	0,5691
Площа забудови	$м^2$	2611,20
Поверховість	поверх	8; 10
Ступінь вогнестійкості будівлі		I
Площа житлового будинку	$м^2$	27089,10
Корисна площа вбудовано-прибудованих приміщень, у т.ч.: - кафе - офіси - фітнес-центр - експлуатаційна контора	$м^2$	3251,20 392,60 1131,30 1671,0 56,30
Площа квартир в будинку		11497,0
Площа літніх приміщень		455,90
Загальна кількість квартир, у т.ч.: - однокімнатних - двокімнатних - трьохкімнатних - п'ятикімнатних	квартира	180 112 39 28 1
Корисна площа паркінгу	$м^2$	5095,0
Кількість машино-місць в паркінгу	маш/місць	99
Загальний будівельний об'єм, у т.ч.: - вище відм. 0.000 - нижче відм. 0.000	$м^3$	123034,75 79272,25 43762,50
Кількість створених робочих місць	місце	104
Тривалість будівництва	місяців	33
Річна потреба у воді	тис.$м^3$	83 661,0
Річна потреба у теплової енергії	Гкал	5901
Річна потреба в електроенергії	тис.кВт·годин	1933,0
Річна потреба в газі	млн.$м^3$	1,038

Обов'язковий додаток до експертного звіту на 22-х аркушах.

Директор філії
ДП «Укрдержбудекспертиза»
в Одеській області — В.І. Шандрик

Заступник директора — М.А. Шадріна

Головний експерт проекту
(у т.ч. по розділу КБ) — С.Ю. Снігур
КС АЕ № 000160

Серія ДП № 251939

Відповідальні експерти проекту:

- по розділам ГП, АР, ТХ	М.П. Оленіна *КС АЕ № 002965*
- начальник відділу експертів інженерного забезпечення, у т.ч. експерт електротехнічного розділу та охорони праці в розділі	Н.А. Петрова *КС АЕ №000133*
- по розділу теплопостачання і газопостачання	Т.Є. Ліпкан *КС АЕ №002962*
- начальник відділу суміжних експертиз, у т.ч. експерт з безпеки експлуатації	В.І. Гайдаржи *КС АЕ №000039*
- з екологічної безпеки	С.В. Коваль *КС АЕ №000085*
- по санітарному і епідеміологічному благополуччю населення	О.В. Сосницька *КС АЕ №000163*
- з пожежної безпеки	В.И. Гуліка *КС АЕ №000055*
- з енергозбереження	В.Н. Петруненко *КС АЕ №000135*

Голові Постійної комісії Київської міської ради з питань містобудування, архітектури та землекористування
Міщенку О. Г.
01044, м. Київ, вул. Хрещатик, 36

Дядюка Олександр Володимирович
[redacted]
тел. [redacted]

Щодо порушення містобудівного законодавства при забудові території архітектурного заповідника
(додатково до листа від 14.02.2018)

Вих №42
від 26.02.18

Шановний Олександре Григоровичу!

23.02.2018 року я звернувся до Вас з приводу порушення містобудівного законодавства при будівництві житлового комплексу по вул.. Вознесенський узвіз, 28-30, що знаходиться на території архітектурного заповідника.

Сьогодні, я отримав відповідь Міністерства культури, що вони не погоджували історико-містобудівне обґрунтування на забудову даної ділянки на території архітектурного заповідника, не давали дозволи на земляні чи будь які інші роботи – які є обов'язковими, при здійсненні містобудівної діяльності в зонах регульованої забудови.

Отриманий лист Міністерства культури додатково підтверджує незаконність здійснюваного по вул.. Вознесенський узвіз, 28-30 будівництва і підтверджує невідкладну необхідність розглянути це питання на засіданні комісії.

Враховуючи вищезазначене, прошу Вас, прискорити включення даного питання до порядку денного найближчого засідання комісії та невідкладно розглянути його.

Додатки:
1. Копія листа Міністерства культури України від 23.02.2018 року № 232/10/55-18

26 лютого 2018 року

Дядюк О. В

Київська міська рада
26.02.2018 № 08/Д-978

МІНІСТЕРСТВО КУЛЬТУРИ УКРАЇНИ

вул. І. Франка, 19, м. Київ, 01601
телефон 235-23-78 факс 235-32-57
E-mail: info@mincult.gov.ua

_____№_____

На № 23.02.2018 ——— 252/10/55-18

Гр. Дядюк О.В.

Щодо надання інформації

Міністерство культури України розглянуло запит гр. Дядюк О.В. (вхідний реєстраційний № Д-149 від 14.02.2018) стосовно надання інформації щодо земельної ділянки за адресою: Вознесенський узвіз, 28-30 у Подільському районі міста Києва, і, діючи в межах повноважень, визначених Положенням про Міністерство культури України, затвердженим постановою Кабінету Міністрів України від 03.09.2014 № 495, повідомляє наступне.

За результатами перевірки електронної бази даних документообігу Міністерства культури України встановлено, що станом на момент підготовки даного листа погоджень історико-містобудівних обґрунтувань, проектів будівництва, реконструкцій, дозволів на виконання робіт за вказаною адресою Міністерством не надавалось.

Державний секретар **Р.В.Карандєєв**

Іванова
(044) 279-46-78

ДОВІРЕНІСТЬ

Місто Київ, п'ятнадцятого листопада дві тисячі сімнадцятого року

Я, **Дядюк Олександр Володимирович,** [redacted] народження, паспорт [redacted] виданий [redacted] зареєстрований за адресою: [redacted] реєстраційний номер облікової картки платника податків [redacted] за попередньо досягнутою домовленістю з представником цією довіреністю,

уповноважую:

Кузьменка Сергія Анатолійовича, [redacted] народження, що зареєстрований за адресою: [redacted] яким я попередньо в усній формі уклав договір доручення на здійснення повноважень, зазначених нижче, а саме:

представляти мої інтереси в усіх без винятку підприємствах, установах і організаціях будь-якої форми власності та галузевої належності, в тому числі в органах внутрішніх справ, в органах Управління безпеки дорожнього руху, Національній поліції України, в Державній казначейській службі України, державній податковій адміністрації та районній податковій інспекції, страхових компаніях, житлово-експлуатаційних конторах, БТІ, відповідних реєстраційних органах, Міністерстві юстиції України та його структурних підрозділах, органах опіки та піклування, службі у справах дітей, соціальній службі захисту прав сім'ї, дітей та молоді, в Державній реєстраційні службі, у відділеннях Українського державного підприємства поштового зв'язку «Укрпошта», органах нотаріату, податкових та митних органах, Державній фіскальній службі України, Державній міграційній службі України, в органах прокуратури, дізнання та слідства, органах виконавчої влади (сільських радах, місцевих, районних адміністраціях), Державній виконавчій службі України, банківських та інших кредитних установах, а також в усіх судах, передбачених Законом України «Про судоустрій України і статус суддів», в тому числі у Верховному Суді України, Вищому адміністративному суді України, Вищому господарському суді України, Вищому спеціалізованому суді України з розгляду цивільних справ, та кримінальних справ з усіма правами, які надані законом позивачу, відповідачу, третій особі, боржнику, стягувачу, підозрюваному, обвинуваченому, підсудному та потерпілому, в тому числі з правом пред'явлення позову, повної чи часткової відмови від позовних вимог в будь-який час до закінчення судового розгляду, подання заперечень проти позову, визнання повністю або частково позову, зміни підстав або предмета позову, уточнення позовних вимог, збільшення або зменшення розміру позовних вимог, подання зустрічного позову, укладення мирової угоди, з правом оскарження рішень в апеляційних та касаційних інстанціях, вироків, ухвал, постанов суду, постанов слідчих органів, отримання та пред'явлення виконавчого листа, наказу до виконання, а також в усіх інших державних органах з усіх без винятку питань, що мене стосуватимуться, **без права розпорядження належним мені майном.**

За цією довіреністю представник, крім повноважень, перерахованих вище, також має право: подавати від мого імені заяви, клопотання, як письмові так і усні, що стосуються виконання повноважень, обґрунтовувати викладені в них прохання і побажання, та інші необхідні документи, в тому числі позовні заяви, скарги; розписуватися за мене на всіх без винятку документах, які видаються, подаються, складаються, оформлюються у зв'язку з цією довіреністю; знати дату, час та місце судового розгляду; брати участь у судових засіданнях; знати про всі судові рішення, які ухвалюватимуться у справах та стосуватимуться моїх інтересів; знайомитися з матеріалами справи, в тому числі і судової, робити з них витяги, знімати копії з документів, долучених до справи, документів, які знаходяться в провадженні органів прокуратури, слідства, дізнання, одержувати копії рішень, ухвал; подавати докази, брати участь у дослідженні доказів, задавати питання іншим особам, які беруть участь у справі, а також свідкам, експертам, спеціалістам, заявляти клопотання та відводи, давати усні та письмові пояснення, подавати свої доводи та заперечення, міркування судові та іншим особам щодо питань, які виникають під час судового розгляду; користуватися правовою

НМТ 825046

Увага! Бланк містить багатоступеневий захист від підроблення.

МІНІСТЕРСТВО ЮСТИЦІЇ УКРАЇНИ

допомогою; знайомитися з журналом судового засідання, знімати з нього копії та подавати письмові зауваження з приводу його неправильності чи неповноти, прослуховувати запис фіксування судового засідання технічними засобами, робити з нього копії, подавати письмові зауваження з приводу його неправильності чи неповноти; оскаржувати рішення, ухвали, постанови суду, брати участь у судовому провадженні щодо способів та їх змін виконання винесених судових рішень та ухвал; знайомитися з матеріалами виконавчого провадження, оскаржувати дії (бездіяльність) державного виконавця, отримувати дублікати виконавчих документів, порушувати питання про поновлення строку пред'явлення виконавчого документа до виконання, оспорювати належність майна і його оцінку, подавати письмові заперечення проти розрахунку державного виконавця щодо розподілу коштів між стягувачами та користуватися іншими процесуальними правами, встановленими законом; вести переговори, наводити свої доводи і міркування з усіх питань, що виникатимуть у ході реалізації довіреності, які передбачені законодавством; одержувати будь-які довідки, технічну документацію, рішення компетентних органів та/чи інші документи, які випливають із цієї довіреності та/чи пов'язані із нею, в тому числі дозволи, узгодження, акти, Свідоцтва, витяги з Єдиних Державних реєстрів України тощо; подавати на реалізацію документи, видані та/чи оформлені на моє ім'я (для мене) за цією довіреністю; здійснювати від мого імені оплату наданих послуг та/чи сплачувати державне мито, судові витрати або інші необхідні платежі; отримувати у відділеннях Українського державного підприємства поштового зв'язку «Укрпошта» належну мені поштову кореспонденцію, вчиняти інші дії, передбачені чинним законодавством України для такого роду уповноважень, та які на думку представника буде доцільним для правильного і ефективного виконання цієї довіреності.

Представник вправі до прийняття рішення по справі змінити підстави або предмет позову, збільшити або зменшити розмір позовних або кредиторських вимог.

Представник користується правом подання та підпису всіх документів, в тому числі ЗАЯВ, претензій, клопотань, апеляційних та касаційних скарг, відзиву на позовну заяву і до зустрічної позовної заяви, подачі виконавчого листа до стягнення, а також усіх документів, необхідних для виконання наданих йому повноважень.

Довіреність видана **з правом передоручення** повноважень іншим особам та зберігає чинність до **п'ятнадцятого листопада дві тисячі двадцятого року**, якщо не буде скасована раніше цього терміну у встановленому для цього порядку чи припинена з інших підстав, передбачених цивільним законодавством України.

Зміст ст. ст. 203, 213, 214, 244, 245, 247-250, 1000 Цивільного кодексу України, ст. ст. 27 та 44 Цивільного процесуального кодексу України, в тому числі про те, що представник вправі вчиняти від імені довірителя усі процесуальні дії, нотаріусом мені роз'яснено.

Зміст довіреності мені зрозумілий і відповідає моїй волі.

ПІДПИС: _____ Дядюк О.В.

Місто Київ, Україна п'ятнадцятого листопада дві тисячі сімнадцятого року.

Ця довіреність посвідчена мною, Стрельченко О.В., приватним нотаріусом Київського міського нотаріального округу. Довіреність підписана Дядюком Олександром Володимировичем у моїй присутності.

Особу його встановлено, дієздатність перевірено.

Зареєстровано в реєстрі за № 7342

Стягнуто плату згідно ст. 31 Закону України „Про нотаріат".

ПРИВАТНИЙ НОТАРІУС

ВИКОНАВЧИЙ ОРГАН КИЇВСЬКОЇ МІСЬКОЇ РАДИ
(КИЇВСЬКА МІСЬКА ДЕРЖАВНА АДМІНІСТРАЦІЯ)

ДЕПАРТАМЕНТ ЗЕМЕЛЬНИХ РЕСУРСІВ

вул. Хрещатик, 32-а, м. Київ, 01601, тел. (044) 279-58-72, ф. (044) 288-07-57,
КБУ"Контактний центр міста Києва"(044) 15-51, E-mail: dzr@kievcity.gov.ua Код ЄДРПОУ 26199097

29.03.2018 № 057027-6984

*на №*_____ *від*_____

Постійна комісія з питань містобудування, архітектури та землекористування

Департаментом земельних ресурсів виконавчого органу Київської міської ради (Київської міської державної адміністрації) розглянуто лист постійної комісії з питань містобудування, архітектури та землекористування від 05.03.2018 № 08/281-558 про надання інформації стосовно земельної ділянки на на узвозі Вознесенському, 28-30 у Подільському районі м. Києва.

В межах компетенції повідомляємо, що відповідно до рішень Київської міської ради від 15.07.2004 №419-20/1829, від 13.12.2007 № 1439/4272 та від 06.10.2011 № 341/6557 земельна ділянка площею 0,57 га (кадастровий номер 8000000000:85:381:0029) передана у постійне користування Київському учбово-виробничому підприємству N 3 (УВП-3) Українського товариства сліпих (УТОС) для будівництва житлового будинку з об'єктами соціально-культурного призначення та підземним паркінгом на узвозі Вознесенському, 28-30 у Подільському районі м. Києва (державний акт на право постійного користування земельною ділянкою від 09.07.2012 № 03-9-00064).

У міському земельному кадастрі відсутня інформація, щодо державної реєстрації вищезгаданої земельної ділянки у Державному земельному кадастрі та державної реєстрації речових прав на неї.

Додатки: акт обстеження № 17-2125-07 від 28.12.2017.

Заступник директора Ю. Кулаковський

вик. Бондаренко О.О.
235-92-65

КИЇВСЬКА МІСЬКА ДЕРЖАВНА АДМІНІСТРАЦІЯ

ДЕПАРТАМЕНТ ЗЕМЕЛЬНИХ РЕСУРСІВ

01601, м. Київ, вул. Хрещатик, 32А

тел. 235-92-65

АКТ

обстеження земельної ділянки

№ 17-2125-07 від 28.12.2017

м. Київ

Обстеження земельної ділянки за адресою: *узвіз Вознесенський, 28-30 у Подільському районі м. Києва (кадастровий номер 8000000000:85:381:0029)*

яка відведена (використовується) *Київському учбово-виробничому підприємству N 3 (УВП-3) Українського товариства сліпих (УТОС), ю.а: 04050, м. Київ, вул. Глибочицька, 72, код ЄДРПОУ: 03967702)*

проведене посадовою особою Департаменту земельних ресурсів відповідно до Порядку здійснення самоврядного контролю за використанням і охороною земель м. Києва, затвердженого рішенням сесії Київської міської ради від 25.09.2003р. № 16/890, ст. ст. 187, 189 Земельного кодексу України *головним спеціалістом відділу землеустрою та моніторингу земель Подільського району управління землеустрою та моніторингу земель Бабенком Олександром Анатолійовичем*

на підставі *звернення депутата Київської міської ради Балицької О.С. від 15.12.2017 № 08/279/08/005-926, направлення на перевірку (обстеження) від 26.12.2017 № 581*

в присутності -

В ході обстеження встановлено:

– дані про земельну ділянку та її стан:

Вид документа на користування: *державний акт на право постійного користування земельною ділянкою від 09.07.2012 № 03-9-00064*

Цільове призначення: *для будівництва житлового будинку з об'єктами соціально-культурного призначення та підземним паркінгом*

Фактичне використання: *проведено підготовчі будівельні роботи (знято поверхневий шар грунту)*

Площа згідно відводу: *0,5691 га*

Площа по факту: *≈ 0,56 га*

Економіко-планувальна зона: *13*

Базова вартість 1 кв. м. земельної ділянки: *2217,27*

Плата за землю: *інформація відсутня*

- результати обстеження:

Відповідно до рішень Київської міської ради від 15.07.2004 № 419-20/1829, від 13.12.2007 № 1439/4272 та від 06.10.2011 № 341/6557 земельна ділянка площею 0,5691 га (кадастровий номер 8000000000:85:381:0029) передана у постійне користування Київському учбово-виробничому підприємству N 3 (УВП-3) Українського товариства сліпих (УТОС) для будівництва житлового будинку з об'єктами соціально-культурного призначення та підземним паркінгом на узвозі Вознесенському, 28-30 у Подільському районі м. Києва (державний акт на право постійного користування земельною ділянкою від 09.07.2012 № 03-9-00064).

Обстеженням встановлено, що зазначена земельна ділянка огороджена металевим та бетонним парканом, охороняється (влаштовано контрольно пропускний пункт та встановлені ворота для в'їзду спец техніки, доступ на ділянку обмежений), площа огородженої земельної ділянки становить орієнтовно 0,56 га.

На час обстеження на огородженій території було проведено підготовчі будівельні роботи (знято поверхневий шар грунту).

Відповідно до інформаційного щита (паспорт об'єкта) на ділянці проводиться будівництво житлового будинку з об'єктами соціально-культурного призначення та підземним паркінгом (дозвіл на виконання будівельних робіт від 30.12.2014 № ІУ 115143640678), замовник: ТОВ «НОВЕ МІСТО», КУВП № 3 УТОС, генеральний підрядник: ТОВ «НОВЕ МІСТО».

Додатки:

Посадова особа Департаменту земельних ресурсів _____ ***Бабенко О.А.***

При обстеженні були присутні: _____ _____

Доповнення та зауваження до акту: _____

З актом ознайомлений, копію акту отримав _____ _____

Копія акту відправлена поштою _____ *вих. №* _____

Начальник відділу землеустрою та моніторингу земель Подільського району _____ ***Бондаренко О.О.***

(підпис) *(прізвище, і. б.)*

УКРАЇНА

ВИКОНАВЧИЙ ОРГАН КИЇВСЬКОЇ МІСЬКОЇ РАДИ
(КИЇВСЬКА МІСЬКА ДЕРЖАВНА АДМІНІСТРАЦІЯ)

ДЕПАРТАМЕНТ З ПИТАНЬ ДЕРЖАВНОГО АРХІТЕКТУРНО - БУДІВЕЛЬНОГО КОНТРОЛЮ МІСТА КИЄВА

вул. Хрещатик, 32, м. Київ, 01001, E-mail: dabk@kievcity.gov.ua, Код ЄДРПОУ 40224921

26.03.18 № 043-2633

на № _____ *від* _____

Постійна комісія з питань містобудування, архітектури та землекористування Київської міської ради

Департаментом з питань державного архітектурно-будівельного контролю міста Києва виконавчого органу Київської міської ради (Київської міської державної адміністрації), в межах повноважень, розглянуто звернення громадянина Дядюка О.В., яке надійшло з вашим листом від 05.03.2018 № 08/281-558 щодо перевірки дотримання вимог законодавства у сфері містобудівної діяльності під час виконання будівельних на Вознесенському узвозі, 28-30 у Подільському районі міста Києва.

До єдиного реєстру документів, що дають право на виконання підготовчих та будівельних робіт і засвідчують прийняття в експлуатацію закінчених будівництвом об'єктів, відомостей про повернення на доопрацювання, відмову у видачі, скасування та анулювання зазначених документів, внесені дані щодо видачі замовнику будівництва - Київському учбово-виробничому підприємству № 3 (КУВП №3) Українському товариству сліпих (УТОС) дозволу на виконання будівельних робіт із будівництва житлового будинку з об'єктами соціально культурного призначення та підземним паркінгом на вул. Вознесенський Узвіз, 28-30 у Подільському районі м. Києва № ІУ 115143640678, а також зареєстровано повідомлення про зміну даних у дозволі на будівельні роботи за № ІУ 123180401593.

Зазначений об'єкт будівництва належить до V категорії складності за класом наслідків (відповідальності) належать до об'єктів із значними наслідками (СС3).

Відповідно до положень статті 7 Закону України «Про регулювання містобудівної діяльності» державний архітектурно-будівельний контроль щодо всіх об'єктів, які за класом наслідків (відповідальності) належать до об'єктів із

значними наслідками (СС3) здійснює центральний орган виконавчої влади, що реалізує державну політику з питань державного архітектурно-будівельного контролю та нагляду (Державна архітектурно-будівельна інспекція України).

Заступник директора О. Попович

Леуський 279 62 40

КИЇВМІСТОБУДУВАННЯ
ВИКОНАВЧИЙ ОРГАН КИЇВСЬКОЇ МІСЬКОЇ РАДИ (КИЇВСЬКА МІСЬКА ДЕРЖАВНА АДМІНІСТРАЦІЯ)
ДЕПАРТАМЕНТ МІСТОБУДУВАННЯ ТА АРХІТЕКТУРИ
01001, м. Київ-1, вул. Хрещатик, 32, тел.: (044) 278 19 85, тел./факс: 279 41 67, http://www.kga.gov.ua

30.03.2018 № 055-4384

Постійна комісія з питань містобудування, архітектури та землекористування Київської міської ради

Департамент містобудування та архітектури виконавчого органу Київської міської ради (Київської міської державної адміністрації) (далі – Департамент) розглянув ваш лист від 05.03.2018 № 08/281-558 щодо порушення містобудівного законодавства при будівництві житлового комплексу на вул. Вознесенський узвіз, 28-30 у Подільському районі м. Києва. За результатами розгляду повідомляємо.

Згідно частини 2 статті 19 Конституції України Департамент та його посадові особи діють лише на підставі, в межах повноважень та у спосіб, що передбачені Конституцією, законами України, Положенням про Департамент, затвердженими розпорядженням виконавчого органу Київської міської ради (Київської міської державної адміністрації) від 27.01.2011 № 90 (зі змінами).

За наявним інформаційним забезпеченням та згідно з електронною базою даних Департаменту замовнику будівництва Київське учбово-виробниче підприємство № 3 (УВПОЗ) надано містобудівні умови та обмеження забудови земельної ділянки № 12624/0/18-1/009-12 від 25.09.2012 для будівництва житлового будинку з об'єктами соціально-культурного призначення та підземним паркінгом на вул. Вознесенський узвіз, 28-30 у Подільському районі м. Києва.

Відповідно до частини 1 статті 29 Закону України «Про регулювання містобудівної діяльності», містобудівні умови та обмеження є основним із складових вихідних даних та не є документом, що надає право виконувати будівельні роботи.

Інші питання, зазначені у листі, не належать до повноважень Департаменту.

Заступник директора В. Антоненко

Усик
Малахова 278 80 84

Вх. № 055/2418 від 15.03.2018

П.21.2

ВИКОНАВЧИЙ ОРГАН КИЇВСЬКОЇ МІСЬКОЇ РАДИ
(КИЇВСЬКА МІСЬКА ДЕРЖАВНА АДМІНІСТРАЦІЯ)

ДЕПАРТАМЕНТ ЗЕМЕЛЬНИХ РЕСУРСІВ

вул. Хрещатик, 32-а, м. Київ, 01601, тел. (044) 279-58-72, ф. 288-07-57,
КБУ "Контактний центр міста Києва"(044) 15-51, E-mail: dzr@kievcity.gov.ua Код ЄДРПОУ 26199097

29.03. 2018 № 057025- 6917
на №_____ від _____

Обслуговуючий кооператив житлово-будівельний кооператив «Кримська оселя»
вул. М. Юнкерова, 9/13, кім.51, м. Київ, 04075

Постійна комісія Київської міської ради з питань містобудування, архітектури та землекористування

У Департаменті земельних ресурсів виконавчого органу Київської міської ради (Київської міської державної адміністрації) розглянуто звернення обслуговуючого кооперативу житлово-будівельного кооперативу «Кримська оселя» від 05.03.2018 № 22 та витяг з протоколу № 3/65 засідання постійної комісії Київської міської ради з питань містобудування, архітектури та землекористування від 01.02.2018 (№ 08/281-122к) стосовно альтернативної земельної ділянки для будівництва житла внутрішньо переміщених осіб.

За результатом розгляду повідомляємо, що у листі Департаменту земельних ресурсів від 19.08.2016 № 057023-16059 на адресу обслуговуючого кооперативу житлово-будівельного кооперативу «Кримська оселя» запропоновано розглянути можливість будівництва житлових будинків для внутрішньо переміщених осіб на семи земельних ділянках (копія листа додається).

Також інформуємо, що в межах міста Києва нажаль обмаль земельних ділянок, придатних для будівництва, які не обтяжені майновими правами інших суб'єктів земельних відносин, відведення яких не потребує згоди землекористувача, а також будівництво на яких не викличе невдоволення мешканців.

Відповідно до статті 39 Земельного кодексу України використання земель житлової та громадської забудови здійснюється відповідно до генерального плану населеного пункту, іншої містобудівної документації, плану земельно-господарського устрою з дотриманням будівельних норм, державних стандартів і норм.

Відповідно до частин 3 та 4 статті 24 Закону України «Про регулювання містобудівної діяльності» у разі відсутності плану зонування або детального плану території, затвердженого відповідно до вимог цього Закону, передача

(надання) земельних ділянок із земель державної або комунальної власності у власність чи користування фізичним та юридичним особам для містобудівних потреб, також зміна їх цільового призначення забороняється.

У м. Києві плани зонування не розроблялися взагалі, а детальні плани території розроблено орієнтовно на 15 – 20 % території міста, і ці землі вже мають своїх власників (користувачів).

Враховуючи зазначене, з метою вирішення питання щодо відведення відповідних земельних ділянок для містобудівної діяльності, просимо постійну комісію Київської міської ради з питань містобудування, архітектури та землекористування надати доручення Департаменту містобудування та архітектури передбачити в проектах детальних планів територій, що перебувають в процесі розробки, земельні ділянки для будівництва житлових будинків для внутрішньо переміщених осіб.

Додатково інформуємо, що нормою статті 24 Закону України «Про регулювання містобудівної діяльності» не заборонено надання дозволу на розроблення проекту землеустрою щодо відведення земельної ділянки у тому числі для ведення містобудівної діяльності.

Додаток: копія листа від 04.12.2017 № 057023-21956 на 1 арк. в 1 прим. в першу та другу адресу

Заступник директора Ю. Кулаковський

Косянчук
288-09-48

ВИКОНАВЧИЙ ОРГАН КИЇВСЬКОЇ МІСЬКОЇ РАДИ
(КИЇВСЬКА МІСЬКА ДЕРЖАВНА АДМІНІСТРАЦІЯ)

ДЕПАРТАМЕНТ ЗЕМЕЛЬНИХ РЕСУРСІВ

вул. Хрещатик, 32-а, м. Київ, 01601, тел. (044) 279-58-72, ф. (044) 288-07-57,
КБУ „Контактний центр міста Києва" (044) 15-51, E-mail: DZR@kievcity.gov.ua Код ЄДРПОУ 26199097

19.08.16 № 057023-16059
на № _____ від _____

Обслуговуючий кооператив житлово-будівельний кооператив „Кримська оселя"
вул. Краснова, 8, офіс. 2, м.Київ, 03115

За дорученням заступника голови Київської міської державної адміністрації Спасибка О.В. від 22.07.2016 № 23289 у Департаменті земельних ресурсів виконавчого органу Київської міської ради (Київської міської державної адміністрації) звернення обслуговуючого кооперативу житлово-будівельного кооперативу „Кримська оселя" від 15.07.2016 № 115 розглянуто.

Повідомляємо, що відповідно до статті 19 Конституції України органи державної влади та органи місцевого самоврядування, їх посадові особи зобов'язані діяти лише на підставі, в межах повноважень та у спосіб, що передбачені Конституцією та законами України.

Департамент земельних ресурсів у своїй діяльності керується Положенням про Департамент земельних ресурсів виконавчого органу Київської міської ради (Київської міської державної адміністрації), затвердженого рішенням Київської міської ради від 19.12.2002 № 182/342 (зі змінами), відповідно до якого питання визначення посадової особи, відповідальної за виконання заходів, спрямованих на забезпечення прав переселених громадян на житло не належить до повноважень Департаменту земельних ресурсів.

Одночасно інформуємо, що відповідно до статей 123, 124 Земельного кодексу України особа, зацікавлена в одержанні у користування земельної ділянки із земель державної або комунальної власності за проектом землеустрою щодо її відведення, звертається з клопотанням про надання дозволу на його розробку до відповідного органу виконавчої влади або органу місцевого самоврядування, які відповідно до повноважень, визначених статтею 122 цього Кодексу, передають у власність або користування такі земельні ділянки. У клопотанні зазначаються орієнтовний розмір земельної ділянки та її цільове призначення. До клопотання додаються графічні матеріали, на яких зазначено бажане місце розташування та площа земельної ділянки, письмова згода землекористувача, засвідчена нотаріально (у разі вилучення земельної ділянки).

Загальні положення, особливості та процедура набуття прав на земельні ділянки із земель комунальної власності в межах міста Києва визначено Порядком передачі (надання) земельних ділянок у користування або у власність із земель комунальної власності в місті Києві, затвердженого рішенням Київської міської ради від 28.02.2013 №63/9120 (зі змінами).

Київська міська державна адміністрація пропонує розглянути можливість будівництва житлових будинків для переселених громадян на земельних ділянках за такими адресами:

вул. Милославська (навпроти будинків №№ 41–47) у Деснянському районі, орієнтовна площа – 0,37 га;

вул. Котовського (біля будинків №№ 23, 25, 27 та 29) у Шевченківському районі, площа – 0,3383 га;

вул. Райдужна, 16-а у Дніпровському районі, площа – 0,6278 га;

вул. Ірпінська, 65 у Святошинському районі, площа – 0,81 га;

вул. Маршала Тимошенка (між будинками № 1-а та 1-в) в Оболонському районі, площа – 0,34 га;

на перетині вулиць Сумської та Амурської у Голосіївському районі, площа – 0,3 га;

у 7-му та 8-му мікрорайонах житлового масиву Осокорки-Центральні у Дарницькому районі, площа 33,5986 га.

Водночас інформуємо, що з набранням чинності частин третьої та четвертої статті 24 Закону України «Про регулювання містобудівної діяльності» з 01.01.2015 у разі відсутності плану зонування або детального плану території, затвердженого відповідно до цього Закону, передача (надання) земельних ділянок із земель державної або комунальної власності у власність чи користування фізичним та юридичним особам для містобудівних потреб забороняється. Щодо зазначених земельних ділянок не розроблено та не затверджено відповідно до статей 18, 19 Закону України «Про регулювання містобудівної діяльності» плани зонування або детальні плани території.

Директор О. Поліщук

Пшенишний
279-71-19