08/231-292/ПР
03.04.2025

КИЇВСЬКА МІСЬКА РАДА
V сесія IX скликання

Р І Ш Е Н Н Я

_____ Київ № _____

762601051

Про поновлення ПРИВАТНОМУ АКЦІОНЕРНОМУ ТОВАРИСТВУ «ВФ УКРАЇНА» договору оренди земельної ділянки від 31 серпня 2012 року № 63-6-00664 (зі змінами) для експлуатації та обслуговування адміністративно-телекомунікаційного комплексу з приміщеннями складського призначення та підземним паркінгом на вул. Зрошувальній, 5-Б у Дарницькому районі м. Києва

Розглянувши звернення ПРИВАТНОГО АКЦІОНЕРНОГО ТОВАРИСТВА «ВФ УКРАЇНА» (код ЄДРПОУ 14333937, місцезнаходження юридичної особи: м. Київ, вул. Лейпцизька, 15) від 17 липня 2023 року № 762601051, лист від 10 грудня 2024 року № HR-24-12730 та відповідно до статей 9, 83, 93 Земельного кодексу України, абзацу четвертого розділу IX «Перехідні положення» Закону України «Про оренду землі», пункту 34 частини першої статті 26 Закону України «Про місцеве самоврядування в Україні», Закону України «Про адміністративну процедуру», Київська міська рада

ВИРІШИЛА:

1. Поновити з 24 травня 2024 року ПРИВАТНОМУ АКЦІОНЕРНОМУ ТОВАРИСТВУ «ВФ УКРАЇНА» на 5 років договір оренди земельної ділянки від 31 серпня 2012 року № 63-6-00664 (з урахуванням договору про поновлення договору оренди земельної ділянки від 23.05.2019 № 1926) для експлуатації та обслуговування адміністративно-телекомунікаційного комплексу з приміщеннями складського призначення та підземним паркінгом на вул. Зрошувальній, 5-Б у Дарницькому районі м. Києва (кадастровий номер 8000000000:63:324:0105; площа 1,0429 га; категорія земель – землі промисловості, транспорту, електронних комунікацій, енергетики, оборони та іншого призначення; код виду цільового призначення – 13.01; справа № 762601051).

2. Встановити, що:

2.1. Річна орендна плата, передбачена у підпункті 4.2 пункту 4 договору оренди земельної ділянки від 31 серпня 2012 року № 63-6-00664 (зі змінами), визначається на рівні мінімальних розмірів згідно з рішенням про бюджет міста Києва на відповідний рік.

2.2. Інші умови договору оренди земельної ділянки від 31 серпня 2012 року № 63-6-00664 (зі змінами) підлягають приведенню у відповідність до законодавства України.

3. ПРИВАТНОМУ АКЦІОНЕРНОМУ ТОВАРИСТВУ «ВФ УКРАЇНА»:

3.1. У місячний строк з дня набрання чинності цим рішенням надати до Департаменту земельних ресурсів виконавчого органу Київської міської ради (Київської міської державної адміністрації) документи, визначені законодавством України, необхідні для підготовки проєкту договору про укладення договору оренди земельної ділянки від 31 серпня 2012 року № 63-6-00664 (зі змінами) на новий строк.

3.2. Дотримуватися обмежень у використанні земельної ділянки, визначених законодавством та зареєстрованих у Державному земельному кадастрі.

4. Дане рішення набирає чинності з моменту його прийняття і вважається доведеним до відома заявника з дня його оприлюднення на офіційному вебсайті Київської міської ради.

5. Контроль за виконанням цього рішення покласти на постійну комісію Київської міської ради з питань архітектури, містопланування та земельних відносин.

Київський міський голова Віталій КЛИЧКО

ПОДАННЯ:

Заступник голови
Київської міської державної адміністрації
з питань здійснення самоврядних повноважень Владислав АНДРОНОВ

Директор Департаменту земельних ресурсів
виконавчого органу Київської міської ради
(Київської міської державної адміністрації) Валентина ПЕЛИХ

В.о. заступника директора Департаменту –
начальника юридичного управління
Департаменту земельних ресурсів
виконавчого органу Київської міської ради
(Київської міської державної адміністрації) Дмитро РАДЗІЄВСЬКИЙ

ПОГОДЖЕНО:

Постійна комісія Київської міської ради
з питань архітектури, містопланування та
земельних відносин

Голова Михайло ТЕРЕНТЬЄВ

Начальник управління
правового забезпечення діяльності
Київської міської ради Валентина ПОЛОЖИШНИК

До справи
№ 762601051

ПОЯСНЮВАЛЬНА ЗАПИСКА

№ ПЗН-*60016* від *03.03.2025*

до проєкту рішення Київської міської ради:

Про поновлення ПРИВАТНОМУ АКЦІОНЕРНОМУ ТОВАРИСТВУ «ВФ УКРАЇНА» договору оренди земельної ділянки від 31 серпня 2012 року № 63-6-00664 (зі змінами) для експлуатації та обслуговування адміністративно-телекомунікаційного комплексу з приміщеннями складського призначення та підземним паркінгом на вул. Зрошувальній, 5-Б у Дарницькому районі м. Києва

1. Юридична особа:

Назва	***ПРИВАТНЕ АКЦІОНЕРНЕ ТОВАРИСТВО «ВФ УКРАЇНА» (/ЄДРПОУ 14333937) (далі - Товариство)***
Перелік засновників (учасників) юридичної особи	***АКЦІОНЕРИ ЗГІДНО РЕЄСТРУ*** ***Розмір частки засновника (учасника): 7832972.37***
Кінцевий бенефіціарний власник (контролер)	***ХАСАНОВ НАСІБ*** ***Громадянство: Азербайджан. Місцезнаходження: Азербайджан, місто Баку, вулиця Юсіфова.*** ***Відсоток частки статутного капіталу або відсоток права голосу: 100.***
Клопотання	***від 17.07.2023 № 762601051, від 10.12.2024 № HR-24-12730***

2. Відомості про земельну ділянку (кадастровий № 8000000000:63:324:0105).

Місце розташування (адреса)	***м. Київ, вул. Зрошувальна, 5-Б у Дарницькому районі***
Площа	***1,0429 га***
Вид та термін користування	***оренда на 5 років (поновлення)***
Код виду цільового призначення	***13.01 для розміщення та експлуатації об'єктів і споруд телекомунікацій (для експлуатації та обслуговування адміністративно-телекомунікаційного комплексу з приміщеннями складського призначення та підземним паркінгом)***
Нормативна грошова оцінка (за попереднім розрахунком)*	***15 522 995,20 грн***

* Наведені розрахунки НГО не є остаточними і будуть уточнені відповідно до вимог законодавства при оформленні права на земельну ділянку.

3. Обґрунтування прийняття рішення.

Розглянувши звернення зацікавленої особи, відповідно до Земельного кодексу України, абзацу четвертого розділу IX «Перехідні положення» Закону України «Про оренду землі» та Порядку набуття прав на землю із земель комунальної власності у місті Києві, затвердженого рішенням Київської міської ради від 20.04.2017 № 241/2463, Департаментом земельних ресурсів виконавчого органу Київської міської ради (Київської міської державної адміністрації) розроблено цей проєкт рішення.

4. Мета прийняття рішення.

Метою прийняття рішення є забезпечення реалізації встановленого Земельним кодексом України права особи на оформлення права користування на землю.

5. Особливі характеристики ділянки.

Наявність будівель і споруд на ділянці:	*З виїздом на місце розташування земельної ділянки встановлено, що на ділянці розміщується майновий комплекс. Ділянка огороджена та охороняється (акт обстеження земельної ділянки від 15.03.2024 № ДК/71-АО/2024).* *Відповідно до відомостей Державного реєстру речових прав на нерухоме майно єдиний майновий комплекс на вул. Зрошувальній, 5-Б на праві приватної власності належить Товариству (реєстраційний номер об'єкта нерухомого майна 723101080000, запис про право власності від 08.09.2015 № 11141153).*
Наявність ДПТ:	*Детальний план території відсутній.*
Функціональне призначення згідно з Генпланом:	*Території промислові (існуючі).*
Правовий режим:	*Земельна ділянка згідно з відомостями Державного реєстру речових прав на нерухоме майно перебуває у комунальній власності територіальної громади міста Києва.* *Згідно з відомостями Державного земельного кадастру: категорія земель - землі промисловості, транспорту, електронних комунікацій, енергетики, оборони та іншого призначення, код виду цільового призначення - 13.01.*
Розташування в зеленій зоні:	*Відповідно до Генерального плану міста Києва та проекту планування його приміської зони на період до 2020 року, затвердженого рішенням Київської міської ради від 28.03.2002 № 370/1804, земельна ділянка за функціональним призначенням не відноситься до територій зелених насаджень.*
Інші особливості:	*Земельна ділянка відповідно до рішення Київської міської ради від 01.12.2011 № 799/7035 передана на 5 років в оренду Товариству для експлуатації та обслуговування адміністративно-телекомунікаційного комплексу з приміщеннями складського призначення та підземним паркінгом (договір оренди земельної ділянки від 31.08.2012 № 63-6-00664).* *Постійною комісією Київської міської ради з питань містопланування, архітектури та землекористування на засіданні від 25.06.2018 (протокол № 17/79) вирішено поновити договір на 5 років (договір про поновлення договору оренди земельної ділянки від 23.05.2019 № 1926).* *Термін оренди за договором до 23.05.2024.* *Згідно з довідкою ГУ ДПС у м. Києві від 29.06.2023 № 3445/5/31-00-13-02-20-Е станом на 29.06.2023 за ПРИВАТНИМ АКЦІОНЕРНИМ ТОВАРИСТВОМ «ВФ УКРАЇНА» податковий борг не обліковується.* *Земельна ділянка не перетинається з червоними лініями.*

	Зазначаємо, що Департамент земельних ресурсів не може перебирати на себе повноваження Київської міської ради та приймати рішення про поновлення або відмову в поновленні договору оренди земельної ділянки, оскільки відповідно до пункту 34 частини першої статті 26 Закону України «Про місцеве самоврядування в Україні» та статей 9, 122 Земельного кодексу України такі питання вирішуються виключно на пленарних засіданнях сільської, селищної, міської ради. *Зазначене підтверджується, зокрема, рішеннями Верховного Суду від 28.04.2021 у справі № 826/8857/16, від 17.04.2018 у справі № 826/8107/16, від 16.09.2021 у справі № 826/8847/16.* *Зважаючи на вказане, цей проєкт рішення направляється для подальшого розгляду Київською міською радою відповідно до її Регламенту.*

6. Стан нормативно-правової бази у даній сфері правового регулювання.

Загальні засади та порядок поновлення договорів оренди земельних ділянок визначено абзацом четвертого розділу IX «Перехідні положення» Закону України «Про оренду землі» і Порядком набуття прав на землю із земель комунальної власності у місті Києві, затвердженим рішенням Київської міської ради від 20.04.2017 № 241/2463.

Проєкт рішення не містить інформацію з обмеженим доступом у розумінні статті 6 Закону України «Про доступ до публічної інформації».

Проєкт рішення не стосується прав і соціальної захищеності осіб з інвалідністю та не матиме впливу на життєдіяльність цієї категорії.

Проєкт рішення не містить інформації про фізичну особу (персональні дані) у розумінні статей 11 та 21 Закону України «Про інформацію» та статті 2 Закону України «Про захист персональних даних».

7. Фінансово-економічне обґрунтування.

Реалізація рішення не потребує додаткових витрат міського бюджету.

Відповідно до Податкового кодексу України та рішення Київської міської ради від 05.12.2024 № 426/10234 «Про бюджет міста Києва на 2025 рік» орієнтовний розмір річної орендної плати складатиме: ***465 689,86 грн на рік (3%).***

8. Прогноз соціально-економічних та інших наслідків прийняття рішення.

Наслідками прийняття розробленого проєкту рішення стане реалізація зацікавленою особою своїх прав щодо оформлення права користування земельною ділянкою.

Доповідач: директор Департаменту земельних ресурсів Валентина ПЕЛИХ

Директор Департаменту земельних ресурсів Валентина ПЕЛИХ

Справа 762601051

Код земельної ділянки:	**63:324:0105**
Площа:	**1.0429 га**
Адрес земельноїділянки:	**Дарницький район, вул. Зрошувальна, 5-Б**
Заявник:	**ПРИВАТНЕ АКЦІОНЕРНЕ ТОВАРИСТВО «ВФ УКРАЇНА»**
Вид та термін користування:	**оренда (5 р.)**
Цільове призначення:	**13.01, для розміщення та експлуатації об'єктів і споруд телекомунікацій**

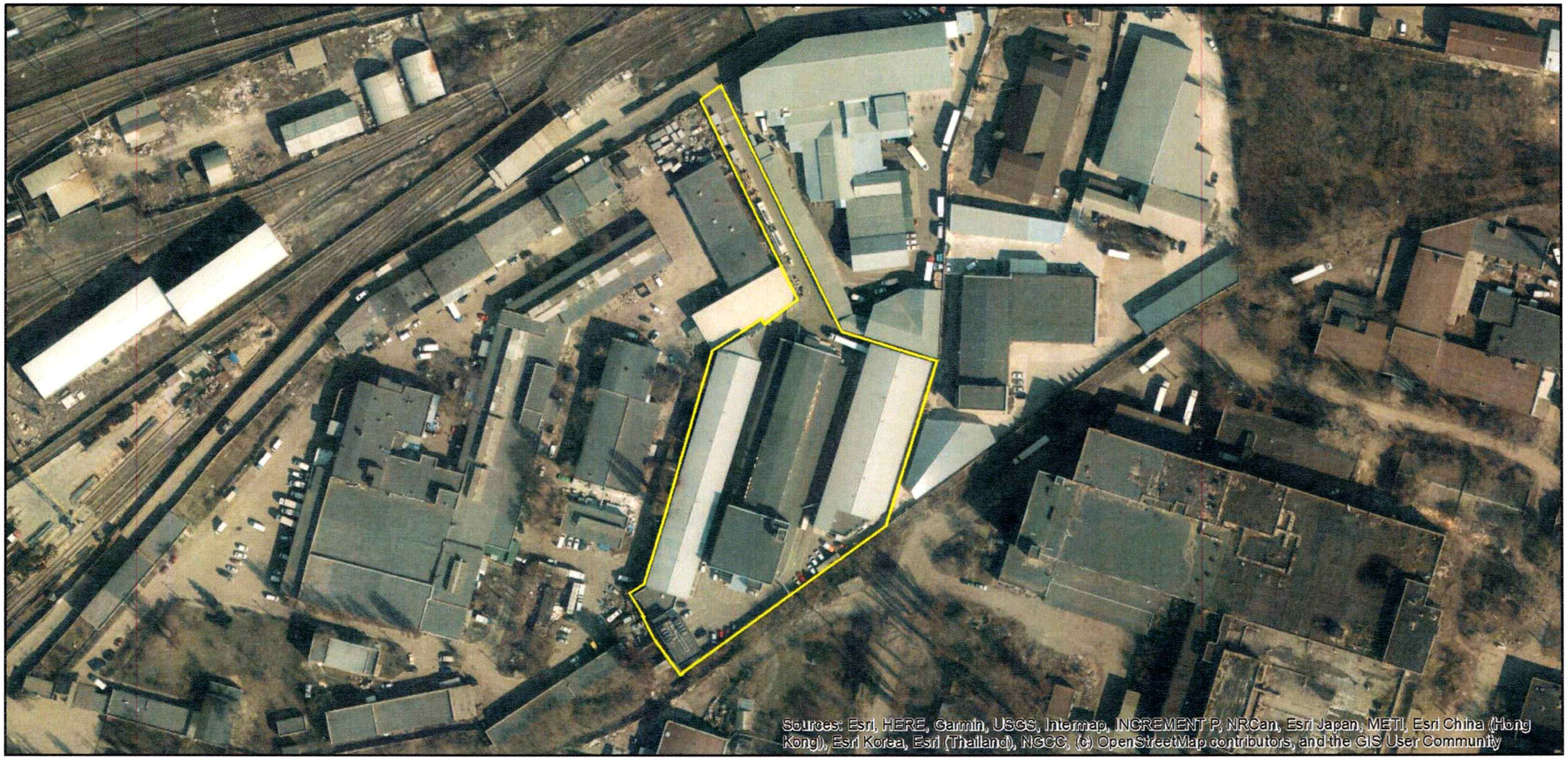

Матеріали аерофотозйомки 2019 р.
виготовлено за даними АІС ОУЗР

ВИТЯГ
з Державного земельного кадастру про земельну ділянку

Номер витягу	НВ-0000430982025
Дата формування	03.03.2025
Строк дії	три місяці з дати формування
Надано на заяву (запит)	Київська міська рада 03.03.2025, ЗВ-8000025592025

Дані, за якими здійснювався пошук інформації у Державному земельному кадастрі

Кадастровий номер земельної ділянки	8000000000:63:324:0105
Власник (користувач):	
Прізвище, власне ім'я, по батькові (за наявності)/найменування	-----
Податковий номер	-----
Унікальний номер запису в Єдиному державному демографічному реєстрі (за наявності)	-----

Загальні відомості про земельну ділянку

Кадастровий номер	8000000000:63:324:0105
Місце розташування (адміністративно-територіальна одиниця)	м. Київ, р-н Дарницький, вул. Зрошувальна, 5-б
Цільове призначення:	
Категорія земель	Землі промисловості, транспорту, електронних комунікацій, енергетики, оборони та іншого призначення
Вид цільового призначення земельної ділянки	13.01 Для розміщення та експлуатації об'єктів і споруд електронних комунікацій
Обліковий номер масиву, до складу якого входить земельна ділянка	-----
Обліковий номер території, на якій розташовані земельні ділянки, необхідні для розміщення об'єктів, щодо яких відповідно до закону може здійснюватися примусове відчуження земельних ділянок з мотивів суспільної необхідності, до складу якої входить земельна ділянка	-----

Обліковий номер функціональної зони, до складу якої входить земельна ділянка	-----
Обліковий номер контуру об'єкта будівництва та закінченого будівництвом об'єкта, розташованого на земельній ділянці	-----
Обліковий номер меліоративної мережі, складової частини меліоративної мережі, яка забезпечує гідротехнічну меліорацію відповідної земельної ділянки	-----
Обліковий номер об'єкта інженерної інфраструктури, що належить до складу відповідної меліоративної мережі, складової частини меліоративної мережі	-----
Площа земельної ділянки, гектарів	1.0429
Нормативна грошова оцінка, гривень	15522734.06
Дата проведення нормативної грошової оцінки	22.01.2025
Скасований кадастровий номер (номери), у разі коли земельна ділянка створена в результаті поділу/об’єднання	-----

Відомості про державну реєстрацію земельної ділянки

Інформація про документацію із землеустрою, на підставі якої здійснена державна реєстрація земельної ділянки	Проект землеустрою щодо відведення земельних ділянок, 18.06.2012;
Орган, який зареєстрував земельну ділянку	Головне управління земельних ресурсів виконавчого органу Київської міської ради (Київської міської державної адміністрації)
Дата державної реєстрації земельної ділянки	31.08.2012

Відомості про право власності/право постійного користування
згідно з Державним реєстром речових прав на нерухоме майно

Вид права	Право власності
Інформація про власників (користувачів) земельної ділянки	
Прізвище, власне ім'я, по батькові (за наявності)/найменування	Територіальна громада м. Києва в особі Київської міської ради
Громадянство	Відомості з ДРРП не надходили
Реквізити документа, що посвідчує особу	Відомості з ДРРП не надходили
Податковий номер/номер та серія (за наявності) паспорта фізичної особи	22883141
Унікальний номер запису в Єдиному державному демографічному реєстрі (за наявності)	Відомості з ДРРП не надходили
Місце проживання/ місцезнаходження	Відомості з ДРРП не надходили
Частка у спільній власності	1
Документ, який є підставою для виникнення права	Закон України Про внесення змін до деяких законодавчих актів України щодо розмежуваввння земель державної та комунальної власності , Верховна Рада України 06.09.2012 5245-VI;
Документ, що посвідчує право	-----

Відомості про оренду, суборенду згідно з Державним реєстром речових прав на нерухоме майно

Орендар:

Прізвище, власне ім'я, по батькові (за наявності)/найменування	Приватне акціонерне товариство «ВФ Україна»
Громадянство	Відомості з ДРРП не надходили
Реквізити документа, що посвідчує особу	Відомості з ДРРП не надходили
Податковий номер/номер та серія (за наявності) паспорта фізичної особи	14333937
Унікальний номер запису в Єдиному державному демографічному реєстрі (за наявності)	Відомості з ДРРП не надходили
Місце проживання/ місцезнаходження	Відомості з ДРРП не надходили

Площа земельної ділянки, переданої в оренду	1.0429 гектарів
Орган, що здійснив державну реєстрацію речового права	Київський міський нотаріальний округ
Дата державної реєстрації речового права	23.05.2019
Строк дії речового права	Відомості з ДРРП не надходили

Суборендар:

Прізвище, власне ім'я, по батькові (за наявності)/найменування	Відомості з ДРРП не надходили
Громадянство	Відомості з ДРРП не надходили
Реквізити документа, що посвідчує особу	Відомості з ДРРП не надходили
Податковий номер/номер та серія (за наявності) паспорта фізичної особи	Відомості з ДРРП не надходили
Унікальний номер запису в Єдиному державному демографічному реєстрі (за наявності)	Відомості з ДРРП не надходили
Місце проживання/ місцезнаходження	Відомості з ДРРП не надходили
Площа земельної ділянки (її частини), переданої в суборенду	Відомості з ДРРП не надходили
Обліковий номер частини земельної ділянки, на яку поширюється дія договору суборенди	Відомості з ДРРП не надходили
Орган, що здійснив державну реєстрацію речового права	Відомості з ДРРП не надходили
Дата державної реєстрації речового права	Відомості з ДРРП не надходили
Строк дії речового права	Відомості з ДРРП не надходили
Додаткові відомості	-----

Відомості про земельний сервітут згідно з Державним реєстром речових прав на нерухоме майно

Вид сервітуту	Відомості з ДРРП не надходили
Площа земельної ділянки (її частини), на яку поширюється дія сервітуту	Відомості з ДРРП не надходили

Обліковий номер земельної ділянки (її частини), на яку поширюється дія сервітуту	Відомості з ДРРП не надходили
Підстава для встановлення земельного сервітуту	Відомості з ДРРП не надходили
Орган, що здійснив державну реєстрацію сервітуту	Відомості з ДРРП не надходили
Дата державної реєстрації сервітуту	Відомості з ДРРП не надходили
Строк дії сервітуту	Відомості з ДРРП не надходили
Додаткові відомості	-----

Відомості про обтяження згідно з Державним реєстром речових прав на нерухоме майно

Вид обтяження	Відомості з ДРРП не надходили
Опис предмета обтяження	Відомості з ДРРП не надходили
Дата державної реєстрації обтяження	Відомості з ДРРП не надходили
Орган, що здійснив державну реєстрацію обтяження	Відомості з ДРРП не надходили
Документ, який є підставою для виникнення обтяження	Відомості з ДРРП не надходили
Додаткові відомості	-----

Відомості про частину земельної ділянки, на якій може проводитися гідротехнічна меліорація

Площа частини земельної ділянки, на якій може проводитися гідротехнічна меліорація	-----
Обліковий номер частини земельної ділянки, на якій може проводитися гідротехнічна меліорація	-----

Відомості про обмеження у використанні земельної ділянки

Вид обмеження у використанні земельної ділянки	-----
Обліковий номер частини земельної ділянки, на яку поширюється дія обмеження у використанні земельної ділянки	-----
Площа земельної ділянки (її частини), на яку поширюється дія обмеження	-----

Підстава для виникнення обмеження у використанні земельної ділянки	-----
Орган, що здійснив державну реєстрацію обмеження	-----
Дата державної реєстрації обмеження	-----
Строк дії обмеження	-----

Інформація про документи, на підставі яких відомості про обмеження у використанні земель внесені до Державного земельного кадастру

Реквізити заяви про державну реєстрацію обмеження у використанні земель	-----
Прізвище, власне ім'я та по батькові (за наявності)/ найменування заявника	-----
Інформація про документи, на підставі яких внесені відомості про обмеження у використанні земель	-----

Відомості про заходи щодо охорони земель і ґрунтів

Назва та напрям заходу	-----
Площа	-----
Товщина родючого шару ґрунту, у тому числі об'єм ґрунтової маси	-----
Кошторисна вартість запроектованих робіт	-----
Строки проведення	-----
Інформація про документи, на підставі яких передбачено здійснення заходу щодо охорони земель і ґрунтів	----- ----- -----

Відомості про ділянки надр, надані у користування відповідно до спеціальних дозволів на користування надрами та актів про надання гірничих відводів, одержаних в порядку інформаційної взаємодії між Державним земельним кадастром, Держгеонадрами та Держпраці (за наявності)

Реєстраційний номер спеціального дозволу на користування надрами	-----
Дата видачі спеціального дозволу на користування надрами	-----

Підстава для надання спеціального дозволу на користування надрами	-----
Вид користування надрами	-----
Відомості про ділянку надр, що надається у користування	-----
Площа ділянки надр, що надається у користування	-----
Вид корисної копалини	-----
Відомості про особу, якій надано спеціальний дозвіл на користування надрами:	
Прізвище, власне ім'я та по батькові (за наявності)/ найменування	-----
Реєстраційний номер облікової картки платника податків/ серія (за наявності) та номер паспорта фізичної особи/код згідно з ЄДРПОУ	-----
Строк дії спеціального дозволу на користування надрами	-----
Документ, який засвідчує надання гірничого відводу	-----
Відомості про користувача гірничого відводу (за наявності)	
Найменування/ прізвище, власне ім'я та по батькові (за наявності)	-----
Мета надання гірничого відводу	-----
Площа проекції гірничого відводу	-----
Строк дії акта про надання гірничого відводу	-----

Додаток
до витягу з Державного земельного кадастру
про земельну ділянку
від 03.03.2025 р. № НВ-0000430982025

Кадастровий номер земельної ділянки 8000000000:63:324:0105

КАДАСТРОВИЙ ПЛАН ЗЕМЕЛЬНОЇ ДІЛЯНКИ

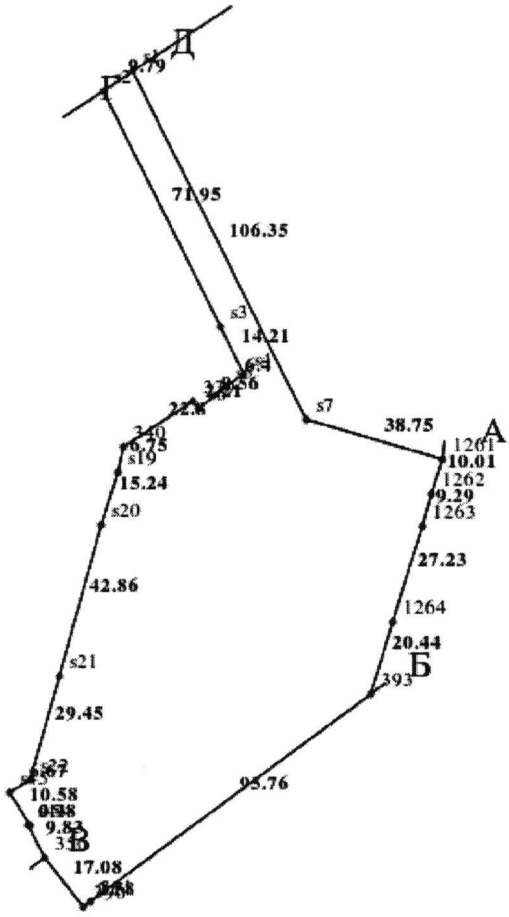

Масштаб 1: 2000

Створено за допомогою програмного забезпечення Державного земельного кадастру.

Умовні позначення:

Опис меж:

Від А до Б Товариство з обмеженою відповідальніст "ГРАНТ і Ко";
Від Б до В Товариство з обмеженою відповідальніст "Централізована енергопостачальна компанія";
Від В до Г Колективне підприємство "Київський птахокомбінат";
Від Г до Д Землі не надані у власність чи користува
Від Д до А Товариство з обмеженою відповідальніс "Латкрок";

КООРДИНАТИ ПОВОРОТНИХ ТОЧОК МЕЖ ЗЕМЕЛЬНОЇ ДІЛЯНКИ

Номер точки	Назва точки	Відстань (метрів)	Координати (м)	
			X	Y

Місце розташування		м. Київ, р-н Дарницький, вул. Зрошувальна, 5-б
Цільове призначення	Категорія земель	Землі промисловості, транспорту, електронних комунікацій, енергетики, оборони та іншого призначення
	Код цільового призначення	13.01 Для розміщення та експлуатації об'єктів і споруд електронних комунікацій
Площа, гектарів		1.0429
Відомості про перенесення в натуру (на місцевість) меж	охоронних зон, прибережних захисних смуг і пляжних зон, зон санітарної охорони, санітарно-захисних зон і зон особливого режиму використання земель (за наявності)	-----
	земельної ділянки (у разі формування земельної ділянки)	-----
	частини земельної ділянки, на якій може проводитися гідротехнічна меліорація (за наявності)	-----
Відомості про контури об'єктів нерухомого майна, меліоративних мереж, складових частин меліоративних мереж та точки водовиділу, розташовані на земельній ділянці (за наявності)		-----
Відомості про встановлені межові знаки (у разі формування земельної ділянки)		-----

Розробник документації із землеустрою: -----
(прізвище, власне ім'я, по батькові (за наявності) фізичної особи / найменування юридичної особи)

ЕКСПЛІКАЦІЯ ЗЕМЕЛЬНИХ УГІДЬ

Всього земель, га	У тому числі за земельними угіддями, га:
Площа земельної ділянки, га 1.0429	

Створено за допомогою програмного забезпечення Державного земельного кадастру.

КИЇВСЬКА МІСЬКА РАДА

Терентьєву М. О.
Положишник В. О.
Окопному О.Ю.

Прошу розглянути проєкт рішення від 03.04.2025 № 08/231 - 292/ПР в установленому порядку.

Тхорику С. М.

Прошу опрацювати в межах компетенції управління.

Омельченко А. В.

Для контролю за проходженням та тиражування.

Мондрийівському В.М.

Володимир БОНДАРЕНКО

"03" квітня 2025 року
№ 08/231 - 292/ПР

08/231-292/ПР
03.04.2025

УКРАЇНА

ВИКОНАВЧИЙ ОРГАН КИЇВСЬКОЇ МІСЬКОЇ РАДИ
(КИЇВСЬКА МІСЬКА ДЕРЖАВНА АДМІНІСТРАЦІЯ)

ДЕПАРТАМЕНТ ЗЕМЕЛЬНИХ РЕСУРСІВ

вул. Хрещатик, 32-а, м. Київ, 01001 тел. (044) 202 78 15
Контактний центр міста Києва (044) 15 51 E-mail: kyivland@kyivcity.gov.ua Код ЄДРПОУ 26199097

03.04.2025 № 05715-СЛ-60016

Заступнику міського голови-
секретарю Київської міської ради
Володимиру БОНДАРЕНКУ

Шановний Володимире Володимировичу!

Департамент земельних ресурсів виконавчого органу Київської міської ради (Київської міської державної адміністрації) відповідно до пункту 3 статті 26 Регламенту Київської міської ради, затвердженого рішенням Київської міської ради від 04.11.2021 № 3135/3176, направляє проєкт рішення Київської міської ради «Про поновлення ПРИВАТНОМУ АКЦІОНЕРНОМУ ТОВАРИСТВУ «ВФ УКРАЇНА» договору оренди земельної ділянки від 31 серпня 2012 року № 63-6-00664 (зі змінами) для експлуатації та обслуговування адміністративно-телекомунікаційного комплексу з приміщеннями складського призначення та підземним паркінгом на вул. Зрошувальній, 5-Б у Дарницькому районі м. Києва» (справа № 762601051) для подальшого опрацювання.

Додатки:
- проєкт рішення Київської міської ради до справи № 762601051 в 1 примірнику;
- пояснювальна записка до справи № 762601051 в 1 примірнику;
- витяг з бази даних міського земельного кадастру на 1 арк. в 1 примірнику;
- матеріали супутникової фотозйомки на 1 арк. в 1 примірнику;
- копія акта обстеження земельної ділянки від 15.03.2024 № ДК/71-АО/2024 з фото на 3 арк. в 1 примірнику;
- витяг з Державного земельного кадастру про земельну ділянку від 03.03.2025 №НВ-0000430982025на 11 арк. в 1 примірнику;
- матеріали справи № 762601051. в 1 примірнику.

З повагою

Директор Валентина ПЕЛИХ

В. о. начальника третього відділу
управління землеустрою та ринку земель
Департаменту земельних ресурсів
виконавчого органу Київської міської ради
(Київської міської державної адміністрації) **Андрій БЕРЕЗА**