



08/231-222/ПР
16.02.2024

КИЇВСЬКА МІСЬКА РАДА

II СЕСІЯ IX СКЛИКАННЯ

РІШЕННЯ

№ _____

Про затвердження технічних документаций із землеустрою щодо інвентаризації земель



365391508

Відповідно до статей 9, 20, 79¹, 83, 122, 186 Земельного кодексу України, статей 35, 57 Закону України «Про землеустрій», Закону України «Про Державний земельний кадастр», Закону України «Про внесення змін до деяких законодавчих актів України щодо розмежування земель державної та комунальної власності», пункту 34 частини першої статті 26 Закону України «Про місцеве самоврядування в Україні», Порядку проведення інвентаризації земель, затвердженого постановою Кабінету Міністрів України від 05 червня 2019 року № 476, Порядку ведення Державного земельного кадастру, затвердженого постановою Кабінету Міністрів України від 17 жовтня 2012 року № 1051, рішення Київської міської ради від 10 вересня 2015 року № 958/1822 «Про інвентаризацію земель міста Києва» та враховуючи, що земельні ділянки зареєстровані в Державному земельному кадастрі, розглянувши технічні документації із землеустрою щодо інвентаризації земель, Київська міська рада

ВИРІШИЛА:

1. Затвердити технічні документації із землеустрою щодо інвентаризації земель та віднести земельні ділянки до відповідної категорії земель, виду цільового призначення земельних ділянок згідно з додатком до цього рішення (справа № 365391508).

2. Департаменту земельних ресурсів виконавчого органу Київської міської ради (Київської міської державної адміністрації) вжити заходів щодо державної реєстрації права комунальної власності територіальної громади м. Києва на земельні ділянки згідно з додатком до цього рішення у порядку, встановленому Законом України «Про державну реєстрацію речових прав на нерухоме майно та їх обтяжень».

3. Контроль за виконанням цього рішення покласти на постійну комісію Київської міської ради з питань архітектури, містопланування та земельних відносин.

Київський міський голова

Віталій КЛИЧКО

ПОДАННЯ:

Заступник голови
Київської міської державної адміністрації
з питань здійснення самоврядних
повноважень

Петро ОЛЕНИЧ

Директор Департаменту земельних ресурсів
виконавчого органу Київської міської ради
(Київської міської державної адміністрації)

Валентина ПЕЛИХ

Начальник юридичного управління
Департаменту земельних ресурсів
виконавчого органу Київської міської ради
(Київської міської державної адміністрації)

Дмитро РАДЗІЄВСЬКИЙ

ПОГОДЖЕНО:

Постійна комісія Київської міської
ради
з питань архітектури,
містопланування
та земельних відносин

Голова

Михайло ТЕРЕНТЬЄВ

Секретар

Юрій ФЕДОРЕНКО

Начальник управління правового
забезпечення діяльності
Київської міської ради

Валентина ПОЛОЖИШНИК

ПОЯСНЮВАЛЬНА ЗАПИСКА

№ ПЗН-62207 від 06.02.2024

до проекту рішення Київської міської ради:

**Про затвердження технічних документацій із землеустрою
щодо інвентаризації земель**

До справи
№ 365391508



1. Юридична особа:

| | |
|--|---|
| Назва | <i>КИЇВСЬКА МІСЬКА РАДА</i> |
| Перелік засновників (учасників) юридичної особи | <i>КИЇВСЬКА МІСЬКА РАДА</i> <i>Адреса засновника: м. Київ, Шевченківський район, ВУЛИЦЯ ХРЕЩАТИК, будинок 36</i> |
| Кінцевий бенефіціарний власник (контролер) | <i>Відсутній</i> |
| Реєстраційний номер: | <i>від 06.10.2023 № 365391508</i> |

2. Відомості про земельні ділянки: зазначені у додатку до проекту рішення Київської міської ради.

3. Обґрунтування прийняття рішення.

Відповідно до рішення Київської міської ради від 10.09.2015 № 958/1822 «Про інвентаризацію земель міста Києва» та на виконання Міської цільової програми використання та охорони земель міста Києва на 2022-2025 роки, затвердженої рішенням Київської міської ради від 07.10.2021 № 2727/2768, з дотриманням вимог Земельного кодексу України, Закону України «Про землеустрій», Закону України «Про Державний земельний кадастр», Порядку проведення інвентаризації земель, затвердженого постановою Кабінету Міністрів України від 05.06.2019 № 476 та Порядку ведення Державного земельного кадастру, затвердженого постановою Кабінету Міністрів України від 17.10.2012 № 1051, комунальним підприємством «Київський інститут земельних відносин» виконані заходи з розробки технічних документацій із землеустрою щодо інвентаризації земель.

Відповідно до статей 9, 20, 79¹, 83, 122, 186 Земельного кодексу України, статей 35, 57 Закону України «Про землеустрій» та враховуючи, що земельні ділянки зареєстровані в Державному земельному кадастрі, Департаментом земельних ресурсів виконавчого органу Київської міської ради (Київської міської державної адміністрації) розроблено відповідний проект рішення Київської міської ради.

4. Мета прийняття рішення.

Метою прийняття рішення є затвердження технічних документацій із землеустрою щодо інвентаризації земель на території міста Києва для забезпечення формування земель комунальної власності територіальної громади міста Києва та подальшого оформлення прав на них, в тому числі спрощення процедури оформлення прав на землю, підвищення ефективності міського землекористування, збільшення надходжень коштів до міського бюджету від плати за землю, продажу земельних ділянок на земельних торгах та права оренди на них тощо.

5. Особливі характеристики земельних ділянок: зазначені у додатках до проекту рішення Київської міської ради.

Технічні документації із землеустрою щодо інвентаризації земель містять інформацію та відомості надані структурним підрозділом Київської міської державної адміністрації у сфері охорони навколишнього природного середовища (Управлінням екології та природних ресурсів виконавчого органу Київської міської ради (Київської міської державної адміністрації) (кадастрові квартали 82:186, 72:146, 90:728, 72:258, 90:187, 82:095), центральним органом виконавчої влади, що реалізує державну політику у сфері охорони культурної спадщини (Міністерством культури та інформаційної політики України) (кадастрові квартали 82:186, 72:146, 90:728, 90:258, 90:187, 72:089, 72:212, 82:095, 72:031, 84:240), органом охорони культурної спадщини органу виконавчої влади Київської міської державної адміністрації (Департаментом охорони культурної спадщини виконавчого органу Київської міської ради (Київської міської державної адміністрації) (кадастрові квартали 82:186, 72:146, 90:728, 90:187, 72:089, 72:212, 82:095, 72:031, 84:240).

6. Стан нормативно-правової бази у даній сфері правового регулювання.

Загальні засади та порядок проведення інвентаризації земель визначено Земельним кодексом України, Законом України «Про землеустрій», Законом України «Про Державний земельний кадастр», Порядком проведення інвентаризації земель, затвердженого постановою Кабінету Міністрів України від 05.06.2019 № 476 та Порядком ведення Державного земельного кадастру, затвердженого постановою Кабінету Міністрів України від 17.10.2012 № 1051.

Проект рішення не містить інформації з обмеженим доступом у розумінні статті 6 Закону України «Про доступ до публічної інформації».

Проект рішення не стосується прав і соціальної захищеності осіб з інвалідністю та не матиме впливу на життєдіяльність цієї категорії.

7. Фінансово-економічне обґрунтування.

Реалізація рішення не потребує додаткових витрат міського бюджету.

8. Прогноз соціально-економічних та інших наслідків прийняття рішення.

Наслідками прийняття розробленого проекту рішення стане:

- реалізація зацікавленою особою своїх прав щодо використання земельної ділянки;
- підвищення ефективності міського землекористування;
- збільшення надходжень коштів до міського бюджету від плати за землю, продажу земельних ділянок та права оренди землі тощо.

Доповідач: директор Департаменту земельних ресурсів **Валентина ПЕЛИХ**

Директор Департаменту земельних ресурсів

Валентина ПЕЛИХ

Мені

Додаток
до рішення Київської міської ради
від _____ № _____

| Порядковий номер | Реєстраційний номер справи | Назва технічної документації із землеустрою | Кадастровий номер земельної ділянки | Площа земельної ділянки, га | Адреса | Категорія земель | Код виду цільового призначення, назва |
|------------------|----------------------------|---|-------------------------------------|-----------------------------|--|---|--|
| 1 | 636095287 | Технічна документація із землеустрою щодо інвентаризації земель на території кадастрового кварталу 82:186 обмеженого вулицею Цитадельною, вулицею Лейпцизькою, вулицею Старонаводницькою та вулицею Генерала Алмазова у Печерському районі м. Києва | 8000000000:82:186:0014 | 0,0115 | вулиця Цитадельна, 7/9, Печерський район, місто Київ | Землі промисловості, транспорту, електронних комунікацій, енергетики, оборони та іншого призначення | 11.04 Для розміщення та експлуатації основних, підсобних і допоміжних будівель та споруд технічної інфраструктури (виробництва та розподілення газу, постачання пари та гарячої води, збирання, очищення та розподілення води) |
| | | | 8000000000:82:186:0013 | 0,1076 | вулиця Лейпцизька, 14, Печерський район, місто Київ | Землі житлової та громадської забудови | 02.10 Для будівництва і обслуговування багатоквартирного житлового будинку з об'єктами торгово-розважальної та ринкової інфраструктури |
| | | | 8000000000:82:186:0015 | 0,1569 | вулиця Лейпцизька, Печерський район, місто Київ | Землі промисловості, транспорту, електронних комунікацій, енергетики, оборони та іншого призначення | 12.04 Для розміщення та експлуатації будівель і споруд автомобільного транспорту та дорожнього господарства |
| | | | 8000000000:82:186:0024 | 0,7493 | вулиця Старонаводницька, Печерський район, місто Київ | Землі рекреаційного призначення | 07.08 Земельні ділянки загального користування, які використовуються як зелені насадження загального користування |
| | | | 8000000000:82:186:0026 | 0,0090 | вулиця Князів Острозьких, 45/1, Печерський район, місто Київ | Землі промисловості, транспорту, електронних комунікацій, енергетики, оборони та іншого призначення | 11.04 Для розміщення та експлуатації основних, підсобних і допоміжних будівель та споруд технічної інфраструктури (виробництва та розподілення газу, постачання пари та гарячої води, збирання, очищення та розподілення води) |
| | | | 8000000000:82:186:0006 | 0,0324 | вулиця Цитадельна, Печерський район, місто Київ | Землі житлової та громадської забудови | 02.12 Земельні ділянки загального користування, які використовуються як внутрішньквартальні проїзди, пішохідні зони |
| | | | 8000000000:82:186:0023 | 0,0161 | вулиця Лейпцизька, Печерський район, місто Київ | Землі житлової та громадської забудови | 02.12 Земельні ділянки загального користування, які використовуються як внутрішньквартальні проїзди, пішохідні зони |

| | | | | |
|------------------------|--------|--|---|---|
| 8000000000:82:186:0028 | 0,2353 | вулиця Цитадельна, 9, Печерський район, місто Київ | Землі житлової та громадської забудови | 02.10 Для будівництва і обслуговування багатоквартирного житлового будинку з об'єктами торгово-розважальної та ринкової інфраструктури |
| 8000000000:82:186:0011 | 0,5617 | вулиця Цитадельна, 7, вулиця Цитадельна, 7/10, Печерський район, місто Київ | Землі житлової та громадської забудови | 02.10 Для будівництва і обслуговування багатоквартирного житлового будинку з об'єктами торгово-розважальної та ринкової інфраструктури |
| 8000000000:82:186:0007 | 0,2430 | вулиця Лейпцизька, 12, Печерський район, місто Київ | Землі житлової та громадської забудови | 02.03 Для будівництва і обслуговування багатоквартирного житлового будинку |
| 8000000000:82:186:0021 | 0,2743 | вулиця Лейпцизька, Печерський район, місто Київ | Землі промисловості, транспорту, електронних комунікацій, енергетики, оборони та іншого призначення | 12.13 Земельні ділянки загального користування, які використовуються як вулиці, майдани, проїзди, дороги, набережні |
| 8000000000:82:186:0016 | 0,1725 | вулиця Старонаводницька, Печерський район, місто Київ | Землі промисловості, транспорту, електронних комунікацій, енергетики, оборони та іншого призначення | 12.13 Земельні ділянки загального користування, які використовуються як вулиці, майдани, проїзди, дороги, набережні |
| 8000000000:82:186:0010 | 0,1828 | вулиця Генерала Алмазова, Печерський район, місто Київ | Землі промисловості, транспорту, електронних комунікацій, енергетики, оборони та іншого призначення | 12.13 Земельні ділянки загального користування, які використовуються як вулиці, майдани, проїзди, дороги, набережні |
| 8000000000:82:186:0017 | 0,0976 | вулиця Цитадельна, Печерський район, місто Київ | Землі промисловості, транспорту, електронних комунікацій, енергетики, оборони та іншого призначення | 12.13 Земельні ділянки загального користування, які використовуються як вулиці, майдани, проїзди, дороги, набережні |
| 8000000000:82:186:0036 | 0,0486 | вулиця Лейпцизька, Печерський район, місто Київ | Землі промисловості, транспорту, електронних комунікацій, енергетики, оборони та іншого призначення | 12.04 Для розміщення та експлуатації будівель і споруд автомобільного транспорту та дорожнього господарства |

| | | | | | | | |
|---|-----------|---|------------------------|--------|--|---|---|
| | | | 8000000000:82:186:0022 | 0,3458 | вулиця Генерала Алмазова, 1, Печерський район, місто Київ | Землі житлової та громадської забудови | 02.03 Для будівництва і обслуговування багатоквартирного житлового будинку |
| | | | 8000000000:82:186:0027 | 0,0832 | вулиця Старонаводницька, Печерський район, місто Київ | Землі промисловості, транспорту, електронних комунікацій, енергетики, оборони та іншого призначення | 11.07 Земельні ділянки загального користування, які використовуються як зелені насадження спеціального призначення |
| | | | 8000000000:82:186:0012 | 0,0384 | вулиця Старонаводницька, Печерський район, місто Київ | Землі промисловості, транспорту, електронних комунікацій, енергетики, оборони та іншого призначення | 11.07 Земельні ділянки загального користування, які використовуються як зелені насадження спеціального призначення |
| | | | 8000000000:82:186:0025 | 0,0951 | вулиця Старонаводницька, Печерський район, місто Київ | Землі промисловості, транспорту, електронних комунікацій, енергетики, оборони та іншого призначення | 11.07 Земельні ділянки загального користування, які використовуються як зелені насадження спеціального призначення |
| 2 | 690455240 | Технічна документація із землеустрою щодо інвентаризації земель на території кадастрового кварталу 69:226 обмеженого проспектом Відрадним, вулицями Героїв Севастополя, Знам'янською та Попільнянською у Солом'янському районі м. Києва | 8000000000:69:226:0001 | 0,2738 | проспект Відрадний, 77/1, Солом'янський район, місто Київ | Землі житлової та громадської забудови | 02.03 Для будівництва і обслуговування багатоквартирного житлового будинку |
| | | | 8000000000:69:226:0003 | 0,2644 | проспект Відрадний, 71/2, Солом'янський район, місто Київ | Землі житлової та громадської забудови | 02.03 Для будівництва і обслуговування багатоквартирного житлового будинку |
| | | | 8000000000:69:226:0004 | 0,2988 | проспект Відрадний, 75, Солом'янський район, місто Київ | Землі житлової та громадської забудови | 02.03 Для будівництва і обслуговування багатоквартирного житлового будинку |
| | | | 8000000000:69:226:0005 | 0,0942 | вулиця Героїв Севастополя, Солом'янський район, місто Київ | Землі промисловості, транспорту, електронних комунікацій, енергетики, оборони та іншого призначення | 12.13 Земельні ділянки загального користування, які використовуються як вулиці, майдани, проїзди, дороги, набережні |
| | | | 8000000000:69:226:0006 | 0,0410 | вулиця Знам'янська, Солом'янський район, місто Київ | Землі промисловості, транспорту, електронних комунікацій, енергетики, оборони та іншого призначення | 12.13 Земельні ділянки загального користування, які використовуються як вулиці, майдани, проїзди, дороги, набережні |

| | | | | | | | |
|---|-----------|--|------------------------|--------|---|---|--|
| | | | 8000000000:69:226:0008 | 0,0418 | вулиця Попільнянська, Солом'янський район, місто Київ | Землі промисловості, транспорту, електронних комунікацій, енергетики, оборони та іншого призначення | 12.04 Для розміщення та експлуатації будівель і споруд автомобільного транспорту та дорожнього господарства |
| | | | 8000000000:69:226:0009 | 0,0493 | вулиця Героїв Севастополя, Солом'янський район, місто Київ | Землі промисловості, транспорту, електронних комунікацій, енергетики, оборони та іншого призначення | 12.04 Для розміщення та експлуатації будівель і споруд автомобільного транспорту та дорожнього господарства |
| | | | 8000000000:69:226:0010 | 0,4035 | вулиця Попільнянська, проспект Відрадний, вулиця Героїв Севастополя, Солом'янський район, місто Київ | Землі промисловості, транспорту, електронних комунікацій, енергетики, оборони та іншого призначення | 12.13 Земельні ділянки загального користування, які використовуються як вулиці, майдани, проїзди, дороги, набережні |
| | | | 8000000000:69:226:0011 | 0,0505 | вулиця Героїв Севастополя, Солом'янський район, місто Київ | Землі промисловості, транспорту, електронних комунікацій, енергетики, оборони та іншого призначення | 12.04 Для розміщення та експлуатації будівель і споруд автомобільного транспорту та дорожнього господарства |
| | | | 8000000000:69:226:0007 | 0,1083 | проспект Відрадний, Солом'янський район, місто Київ | Землі житлової та громадської забудови | 03.07 Для будівництва та обслуговування будівель торгівлі |
| 3 | 573852846 | Технічна документація із землеустрою щодо інвентаризації земель на території кадастрового кварталу 72:146, обмеженого вул. Лілії Лобанової, вул. Яна Василя, вул. Короленківською, вул. Фізкультури, та р. Либідь у Голосіївському районі м. Києва | 8000000000:72:146:0002 | 1,6169 | вулиця Яна Василя, 3/5, Голосіївський район, місто Київ | Землі промисловості, транспорту, електронних комунікацій, енергетики, оборони та іншого призначення | 11.02 Для розміщення та експлуатації основних, підсобних і допоміжних будівель та споруд підприємств переробної, машинобудівної та іншої промисловості |
| | | | 8000000000:72:146:0017 | 0,8054 | вулиця Лілії Лобанової, вулиця Яна Василя, вулиця Тарасівська, вулиця Короленківська, Голосіївський район, місто Київ | Землі промисловості, транспорту, електронних комунікацій, енергетики, оборони та іншого призначення | 12.04 Для розміщення та експлуатації будівель і споруд автомобільного транспорту та дорожнього господарства |
| | | | 8000000000:72:146:0015 | 0,0559 | вулиця Тарасівська, Голосіївський район, місто Київ | Землі промисловості, транспорту, електронних комунікацій, енергетики, оборони та іншого призначення | 11.07 Земельні ділянки загального користування, які використовуються як зелені насадження спеціального призначення |
| | | | 8000000000:72:146:0013 | 0,1398 | вулиця Набережно-Жилянська, Голосіївський район, місто Київ | Землі водного фонду | 10.01 Для експлуатації та догляду за водними об'єктами |

| | | | | | | | |
|---|-----------|---|------------------------|--------|--|---|--|
| | | | 8000000000:72:146:0014 | 0,0436 | вулиця Фізкультури, Голосіївський район, місто Київ | Землі промисловості, транспорту, електронних комунікацій, енергетики, оборони та іншого призначення | 12.13 Земельні ділянки загального користування, які використовуються як вулиці, майдани, проїзди, дороги, набережні |
| | | | 8000000000:72:146:0011 | 0,0414 | вулиця Тарасівська, Голосіївський район, місто Київ | Землі промисловості, транспорту, електронних комунікацій, енергетики, оборони та іншого призначення | 12.13 Земельні ділянки загального користування, які використовуються як вулиці, майдани, проїзди, дороги, набережні |
| | | | 8000000000:72:146:0008 | 0,3775 | вулиця Набережно- Жилянська, Голосіївський район, місто Київ | Землі водного фонду | 10.02 Для облаштування та догляду за прибережними захисними смугами |
| | | | 8000000000:72:146:0003 | 0,2263 | вулиця Лілії Лобанової, вулиця Яна Василя, Голосіївський район, місто Київ | Землі промисловості, транспорту, електронних комунікацій, енергетики, оборони та іншого призначення | 12.13 Земельні ділянки загального користування, які використовуються як вулиці, майдани, проїзди, дороги, набережні |
| 4 | 629945241 | Технічна документація із землеустрою щодо інвентаризації земель на території кадастрового кварталу 69:258 обмеженого вул. Суздальською, вул. Новопольовою, вул. Шепелева Миколи та залізницею у Солом'янському районі м. Києва | 8000000000:69:258:0004 | 0,2994 | вулиця Новопольова, 85а, Солом'янський район, місто Київ | Землі житлової та громадської забудови | 03.11 Для будівництва та обслуговування будівель і споруд закладів науки |
| | | | 8000000000:69:258:0005 | 0,0789 | вулиця Шепелева Миколи, 18-а, Солом'янський район, місто Київ | Землі промисловості, транспорту, електронних комунікацій, енергетики, оборони та іншого призначення | 12.04 Для розміщення та експлуатації будівель і споруд автомобільного транспорту та дорожнього господарства |
| | | | 8000000000:69:258:0003 | 0,2100 | вулиця Новопольова, вулиця Шепелева Миколи, Солом'янський район, місто Київ | Землі промисловості, транспорту, електронних комунікацій, енергетики, оборони та іншого призначення | 12.13 Земельні ділянки загального користування, які використовуються як вулиці, майдани, проїзди, дороги, набережні |
| | | | 8000000000:69:258:0007 | 0,7636 | вулиця Суздальська, 16, Солом'янський район, місто Київ | Землі житлової та громадської забудови | 02.06 Для колективного гаражного будівництва |

| | | | | | | | |
|---|-----------|---|------------------------|--------|--|---|---|
| 5 | 584152247 | Технічна документація із землеустрою щодо інвентаризації земель на території кадастрового кварталу 90:728 в межах перетину шосе Наддніпрянського, вулиць Камишинської та Промислової у Голосіївському районі м. Києва | 8000000000:90:728:0005 | 3,3367 | шосе Наддніпрянське, Голосіївський район, місто Київ | Землі промисловості, транспорту, електронних комунікацій, енергетики, оборони та іншого призначення | 12.04 Для розміщення та експлуатації будівель і споруд автомобільного транспорту та дорожнього господарства |
| | | | 8000000000:90:728:0007 | 0,1016 | вулиця Камишинська, Голосіївський район, місто Київ | Землі промисловості, транспорту, електронних комунікацій, енергетики, оборони та іншого призначення | 12.01 Для розміщення та експлуатації будівель і споруд залізничного транспорту |
| | | | 8000000000:90:728:0008 | 0,6948 | вулиця Інженерна, Голосіївський район, місто Київ | Землі промисловості, транспорту, електронних комунікацій, енергетики, оборони та іншого призначення | 12.04 Для розміщення та експлуатації будівель і споруд автомобільного транспорту та дорожнього господарства |
| | | | 8000000000:90:728:0004 | 0,0578 | вулиця Промислова, Голосіївський район, місто Київ | Землі промисловості, транспорту, електронних комунікацій, енергетики, оборони та іншого призначення | 12.01 Для розміщення та експлуатації будівель і споруд залізничного транспорту |
| | | | 8000000000:90:728:0002 | 0,1937 | вулиця Промислова, Голосіївський район, місто Київ | Землі промисловості, транспорту, електронних комунікацій, енергетики, оборони та іншого призначення | 12.04 Для розміщення та експлуатації будівель і споруд автомобільного транспорту та дорожнього господарства |
| | | | 8000000000:90:728:0009 | 0,1242 | вулиця Камишинська, Голосіївський район, місто Київ | Землі промисловості, транспорту, електронних комунікацій, енергетики, оборони та іншого призначення | 12.04 Для розміщення та експлуатації будівель і споруд автомобільного транспорту та дорожнього господарства |
| | | | 8000000000:90:728:0003 | 0,0400 | вулиця Камишинська, Голосіївський район, місто Київ | Землі промисловості, транспорту, електронних комунікацій, енергетики, оборони та іншого призначення | 12.13 Земельні ділянки загального користування, які використовуються як вулиці, майдани, проїзди, дороги, набережні |
| | | | | | | | |

| | | | | | | | |
|---|-----------|--|------------------------|--------|--|---|--|
| | | | 8000000000:90:728:0006 | 0,0233 | вулиця Камишинська, Голосіївський район, місто Київ | Землі промисловості, транспорту, електронних комунікацій, енергетики, оборони та іншого призначення | 12.13 Земельні ділянки загального користування, які використовуються як вулиці, майдани, проїзди, дороги, набережні |
| | | | 8000000000:90:728:0001 | 0,1154 | шосе Наддніпрянське, Голосіївський район, місто Київ | Землі промисловості, транспорту, електронних комунікацій, енергетики, оборони та іншого призначення | 12.13 Земельні ділянки загального користування, які використовуються як вулиці, майдани, проїзди, дороги, набережні |
| 6 | 556452636 | Технічна документація із землеустрою щодо інвентаризації земель на території кадастрового кварталу 72:258 обмеженого вул. Кадетський Гай та вул. Проектною-2 у Солом'янському районі м. Києва | 8000000000:72:258:0005 | 0,1239 | вулиця Кадетський Гай, Солом'янський район, місто Київ | Землі промисловості, транспорту, електронних комунікацій, енергетики, оборони та іншого призначення | 12.13 Земельні ділянки загального користування, які використовуються як вулиці, майдани, проїзди, дороги, набережні |
| | | | 8000000000:72:258:0004 | 0,0019 | вулиця Пулюя Івана, 9, Солом'янський район, місто Київ | Землі промисловості, транспорту, електронних комунікацій, енергетики, оборони та іншого призначення | 11.04 Для розміщення та експлуатації основних, підсобних і допоміжних будівель та споруд технічної інфраструктури (виробництва та розподілення газу, постачання пари та гарячої води, збирання, очищення та розподілення води) |
| | | | 8000000000:72:258:0001 | 0,4721 | вулиця Проектна-2, Солом'янський район, місто Київ | Землі промисловості, транспорту, електронних комунікацій, енергетики, оборони та іншого призначення | 12.04 Для розміщення та експлуатації будівель і споруд автомобільного транспорту та дорожнього господарства |
| | | | 8000000000:72:258:0006 | 1,2270 | вулиця Святослава Хороброго, 13а, Солом'янський район, місто Київ | Землі житлової та громадської забудови | 02.06 Для колективного гаражного будівництва |
| | | | 8000000000:72:258:0055 | 0,0120 | вулиця Пулюя Івана, Солом'янський район, місто Київ | Землі промисловості, транспорту, електронних комунікацій, енергетики, оборони та іншого призначення | 14.02 Для розміщення, будівництва, експлуатації та обслуговування будівель і споруд об'єктів передачі електричної енергії |

| | | | | | | | |
|---|-----------|---|------------------------|--------|---|---|---|
| | | | 8000000000:72:258:0003 | 0,0602 | вулиця Кадетський Гай, Солом'янський район, місто Київ | Землі промисловості, транспорту, електронних комунікацій, енергетики, оборони та іншого призначення | 12.13 Земельні ділянки загального користування, які використовуються як вулиці, майдани, проїзди, дороги, набережні |
| | | | 8000000000:72:258:0007 | 0,0661 | вулиця Кадетський Гай, Солом'янський район, місто Київ | Землі промисловості, транспорту, електронних комунікацій, енергетики, оборони та іншого призначення | 12.13 Земельні ділянки загального користування, які використовуються як вулиці, майдани, проїзди, дороги, набережні |
| | | | 8000000000:72:258:0002 | 0,8719 | вулиця Кадетський Гай, 6, Солом'янський район, місто Київ | Землі житлової та громадської забудови | 02.10 Для будівництва і обслуговування багатоквартирного житлового будинку з об'єктами торгово-розважальної та ринкової інфраструктури |
| | | | 8000000000:72:258:0075 | 0,5589 | вулиця Кадетський Гай, Солом'янський район, місто Київ | Землі промисловості, транспорту, електронних комунікацій, енергетики, оборони та іншого призначення | 12.04 Для розміщення та експлуатації будівель і споруд автомобільного транспорту та дорожнього господарства |
| 7 | 495523523 | Технічна документація із землеустрою щодо інвентаризації земель на території кадастрового кварталу 90:187 розташованого на острові Малий Південний та обмежений річкою Дніпро у Печерському районі м. Києва | 8000000000:90:187:0001 | 1,3934 | острів Малий Південний між мостом ім. Патона та Дарницьким мостом, Печерський район, місто Київ | Землі водного фонду | 10.12 Для цілей підрозділів 10.01-10.11, 10.13-10.16 та для збереження та використання земель природно- заповідного фонду |

| | | | | | | | |
|---|-----------|---|------------------------|--------|--|---|--|
| 8 | 746930528 | Технічна документація із землеустрою щодо інвентаризації земель на території кадастрового кварталу 72:089 обмеженого проспектом Повітрофлотським, площею Солом'янською та вулицями Солом'янською, Кривоноса Максима, Преображенською у Солом'янському районі м. Києва | 8000000000:72:089:0017 | 0,3320 | вулиця Преображенська, 1, 3, Солом'янський район, місто Київ | Землі житлової та громадської забудови | 02.04 Для будівництва і обслуговування будівель тимчасового проживання |
| | | | 8000000000:72:089:0041 | 0,0068 | вулиця Преображенська, 5/2, Солом'янський район, місто Київ | Землі промисловості, транспорту, електронних комунікацій, енергетики, оборони та іншого призначення | 14.02 Для розміщення, будівництва, експлуатації та обслуговування будівель і споруд об'єктів передачі електричної енергії |
| | | | 8000000000:72:089:0044 | 0,6603 | вулиця Солом'янська, 4/2, Солом'янський район, місто Київ | Землі житлової та громадської забудови | 02.10 Для будівництва і обслуговування багатоквартирного житлового будинку з об'єктами торгово-розважальної та ринкової інфраструктури |
| | | | 8000000000:72:089:0035 | 0,1356 | вулиця Преображенська, 5/2, Солом'янський район, місто Київ | Землі житлової та громадської забудови | 03.07 Для будівництва та обслуговування будівель торгівлі |
| | | | 8000000000:72:089:0021 | 0,0092 | вулиця Солом'янська, Солом'янський район, місто Київ | Землі промисловості, транспорту, електронних комунікацій, енергетики, оборони та іншого призначення | 14.02 Для розміщення, будівництва, експлуатації та обслуговування будівель і споруд об'єктів передачі електричної енергії |
| | | | 8000000000:72:089:0042 | 0,0060 | вулиця Солом'янська, Солом'янський район, місто Київ | Землі промисловості, транспорту, електронних комунікацій, енергетики, оборони та іншого призначення | 14.02 Для розміщення, будівництва, експлуатації та обслуговування будівель і споруд об'єктів передачі електричної енергії |
| | | | 8000000000:72:089:0006 | 0,0018 | вулиця Кривоноса Максима, Солом'янський район, місто Київ | Землі промисловості, транспорту, електронних комунікацій, енергетики, оборони та іншого призначення | 14.02 Для розміщення, будівництва, експлуатації та обслуговування будівель і споруд об'єктів передачі електричної енергії |
| | | | 8000000000:72:089:0011 | 0,1424 | проспект Повітрофлотський, Солом'янський район, місто Київ | Землі промисловості, транспорту, електронних комунікацій, енергетики, оборони та іншого призначення | 11.07 Земельні ділянки загального користування, які використовуються як зелені насадження спеціального призначення |

| | | | | |
|------------------------|--------|--|---|---|
| 8000000000:72:089:0043 | 0,0873 | проспект Повітрофлотський, вулиця Преображенська, Солом'янський район, місто Київ | Землі промисловості, транспорту, електронних комунікацій, енергетики, оборони та іншого призначення | 12.13 Земельні ділянки загального користування, які використовуються як вулиці, майдани, проїзди, дороги, набережні |
| 8000000000:72:089:0029 | 0,9007 | проспект Повітрофлотський, площа Солом'янська, вулиця Солом'янська, вулиця Кривоноса Максима, вулиця Преображенська, Солом'янський район, місто Київ | Землі промисловості, транспорту, електронних комунікацій, енергетики, оборони та іншого призначення | 12.13 Земельні ділянки загального користування, які використовуються як вулиці, майдани, проїзди, дороги, набережні |
| 8000000000:72:089:0019 | 0,0536 | вулиця Солом'янська, Солом'янський район, місто Київ | Землі промисловості, транспорту, електронних комунікацій, енергетики, оборони та іншого призначення | 12.13 Земельні ділянки загального користування, які використовуються як вулиці, майдани, проїзди, дороги, набережні |
| 8000000000:72:089:0007 | 0,0150 | вулиця Солом'янська, Солом'янський район, місто Київ | Землі промисловості, транспорту, електронних комунікацій, енергетики, оборони та іншого призначення | 12.13 Земельні ділянки загального користування, які використовуються як вулиці, майдани, проїзди, дороги, набережні |
| 8000000000:72:089:0040 | 0,0069 | вулиця Кривоноса Максима, Солом'янський район, місто Київ | Землі промисловості, транспорту, електронних комунікацій, енергетики, оборони та іншого призначення | 12.13 Земельні ділянки загального користування, які використовуються як вулиці, майдани, проїзди, дороги, набережні |
| 8000000000:72:089:0016 | 0,0093 | вулиця Кривоноса Максима, Солом'янський район, місто Київ | Землі промисловості, транспорту, електронних комунікацій, енергетики, оборони та іншого призначення | 12.13 Земельні ділянки загального користування, які використовуються як вулиці, майдани, проїзди, дороги, набережні |
| 8000000000:72:089:0031 | 0,0262 | вулиця Кривоноса Максима, Солом'янський район, місто Київ | Землі промисловості, транспорту, електронних комунікацій, енергетики, оборони та іншого призначення | 12.13 Земельні ділянки загального користування, які використовуються як вулиці, майдани, проїзди, дороги, набережні |
| 8000000000:72:089:0022 | 0,0269 | вулиця Кривоноса Максима, Солом'янський район, місто Київ | Землі промисловості, транспорту, електронних комунікацій, енергетики, оборони та іншого призначення | 12.13 Земельні ділянки загального користування, які використовуються як вулиці, майдани, проїзди, дороги, набережні |

| | | | | |
|------------------------|--------|--|---|---|
| 8000000000:72:089:0013 | 0,0113 | вулиця Кривоноса Максима, Солом'янський район, місто Київ | Землі промисловості, транспорту, електронних комунікацій, енергетики, оборони та іншого призначення | 12.13 Земельні ділянки загального користування, які використовуються як вулиці, майдани, проїзди, дороги, набережні |
| 8000000000:72:089:0037 | 0,0271 | вулиця Кривоноса Максима, Солом'янський район, місто Київ | Землі промисловості, транспорту, електронних комунікацій, енергетики, оборони та іншого призначення | 12.13 Земельні ділянки загального користування, які використовуються як вулиці, майдани, проїзди, дороги, набережні |
| 8000000000:72:089:0020 | 0,0301 | вулиця Кривоноса Максима, Солом'янський район, місто Київ | Землі промисловості, транспорту, електронних комунікацій, енергетики, оборони та іншого призначення | 12.13 Земельні ділянки загального користування, які використовуються як вулиці, майдани, проїзди, дороги, набережні |
| 8000000000:72:089:0003 | 0,0449 | вулиця Кривоноса Максима, Солом'янський район, місто Київ | Землі промисловості, транспорту, електронних комунікацій, енергетики, оборони та іншого призначення | 12.13 Земельні ділянки загального користування, які використовуються як вулиці, майдани, проїзди, дороги, набережні |
| 8000000000:72:089:0025 | 0,0661 | вулиця Кривоноса Максима, вулиця Преображенська, Солом'янський район, місто Київ | Землі промисловості, транспорту, електронних комунікацій, енергетики, оборони та іншого призначення | 12.13 Земельні ділянки загального користування, які використовуються як вулиці, майдани, проїзди, дороги, набережні |
| 8000000000:72:089:0024 | 0,0062 | вулиця Преображенська, Солом'янський район, місто Київ | Землі промисловості, транспорту, електронних комунікацій, енергетики, оборони та іншого призначення | 12.13 Земельні ділянки загального користування, які використовуються як вулиці, майдани, проїзди, дороги, набережні |
| 8000000000:72:089:0010 | 0,0137 | вулиця Солом'янська, вулиця Кривоноса Максима, Солом'янський район, місто Київ | Землі промисловості, транспорту, електронних комунікацій, енергетики, оборони та іншого призначення | 12.13 Земельні ділянки загального користування, які використовуються як вулиці, майдани, проїзди, дороги, набережні |

| | | | | | | | |
|---|-----------|---|------------------------|--------|--|---|---|
| | | | 8000000000:72:089:0028 | 2,9043 | проспект Повітрофлотський, площа Солом'янська, вулиця Солом'янська, вулиця Преображенська, Солом'янський район, місто Київ | Землі промисловості, транспорту, електронних комунікацій, енергетики, оборони та іншого призначення | 12.04 Для розміщення та експлуатації будівель і споруд автомобільного транспорту та дорожнього господарства |
| | | | 8000000000:72:089:0004 | 0,0569 | вулиця Преображенська, Солом'янський район, місто Київ | Землі промисловості, транспорту, електронних комунікацій, енергетики, оборони та іншого призначення | 12.13 Земельні ділянки загального користування, які використовуються як вулиці, майдани, проїзди, дороги, набережні |
| | | | 8000000000:72:089:0018 | 0,0080 | вулиця Солом'янська, Солом'янський район, місто Київ | Землі промисловості, транспорту, електронних комунікацій, енергетики, оборони та іншого призначення | 12.13 Земельні ділянки загального користування, які використовуються як вулиці, майдани, проїзди, дороги, набережні |
| 9 | 693125239 | Технічна документація із землеустрою щодо інвентаризації земель на території кадастрового кварталу, 72:212, обмеженого вул. Городньою, пров. Докучаєвським та багатоповерховою забудовою у Солом'янському районі м. Києва | 8000000000:72:212:0033 | 0,6881 | вулиця Докучаєвська, 5, 18, 18а, Солом'янський район, місто Київ | Землі житлової та громадської забудови | 02.03 Для будівництва і обслуговування багатоквартирного житлового будинку |
| | | | 8000000000:72:212:0020 | 0,7575 | вулиця Городня, 13а, 11, 7/11, Солом'янський район, місто Київ | Землі житлової та громадської забудови | 02.03 Для будівництва і обслуговування багатоквартирного житлового будинку |
| | | | 8000000000:72:212:0022 | 0,1958 | вулиця Докучаєвська, 16, Солом'янський район, місто Київ | Землі житлової та громадської забудови | 02.03 Для будівництва і обслуговування багатоквартирного житлового будинку |
| | | | 8000000000:72:212:0036 | 0,0581 | вулиця Городня, Солом'янський район, місто Київ | Землі рекреаційного призначення | 07.08 Земельні ділянки загального користування, які використовуються як зелені насадження загального користування |
| | | | 8000000000:72:212:0027 | 0,0897 | вулиця Городня, Солом'янський район, місто Київ | Землі промисловості, транспорту, електронних комунікацій, енергетики, оборони та іншого призначення | 12.13 Земельні ділянки загального користування, які використовуються як вулиці, майдани, проїзди, дороги, набережні |
| | | | 8000000000:72:212:0031 | 0,3055 | вулиця Городня, Солом'янський район, місто Київ | Землі рекреаційного призначення | 07.08 Земельні ділянки загального користування, які використовуються як зелені насадження загального користування |

| | | | | |
|------------------------|--------|--|---|--|
| 8000000000:72:212:0037 | 0,0483 | вулиця Докучаєвська, Солом'янський район, місто Київ | Землі житлової та громадської забудови | 02.12 Земельні ділянки загального користування, які використовуються як внутрішньоквартальні проїзди, пішохідні зони |
| 8000000000:72:212:0018 | 0,0052 | вулиця Докучаєвська, 18, Солом'янський район, місто Київ | Землі промисловості, транспорту, електронних комунікацій, енергетики, оборони та іншого призначення | 14.02 Для розміщення, будівництва, експлуатації та обслуговування будівель і споруд об'єктів передачі електричної енергії |
| 8000000000:72:212:0028 | 0,0062 | вулиця Докучаєвська, Солом'янський район, місто Київ | Землі промисловості, транспорту, електронних комунікацій, енергетики, оборони та іншого призначення | 14.02 Для розміщення, будівництва, експлуатації та обслуговування будівель і споруд об'єктів передачі електричної енергії |
| 8000000000:72:212:0025 | 0,0067 | вулиця Городня, Солом'янський район, місто Київ | Землі промисловості, транспорту, електронних комунікацій, енергетики, оборони та іншого призначення | 14.02 Для розміщення, будівництва, експлуатації та обслуговування будівель і споруд об'єктів передачі електричної енергії |
| 8000000000:72:212:0030 | 0,1116 | провулок Докучаєвський, Солом'янський район, місто Київ | Землі житлової та громадської забудови | 02.12 Земельні ділянки загального користування, які використовуються як внутрішньоквартальні проїзди, пішохідні зони |
| 8000000000:72:212:0023 | 0,0677 | вулиця Докучаєвська, Солом'янський район, місто Київ | Землі житлової та громадської забудови | 02.12 Земельні ділянки загального користування, які використовуються як внутрішньоквартальні проїзди, пішохідні зони |
| 8000000000:72:212:0038 | 0,4366 | вулиця Докучаєвська, Солом'янський район, місто Київ | Землі промисловості, транспорту, електронних комунікацій, енергетики, оборони та іншого призначення | 11.07 Земельні ділянки загального користування, які використовуються як зелені насадження спеціального призначення |
| 8000000000:72:212:0012 | 0,0741 | вулиця Городня, Солом'янський район, місто Київ | Землі рекреаційного призначення | 07.08 Земельні ділянки загального користування, які використовуються як зелені насадження загального користування |
| 8000000000:72:212:0032 | 0,1376 | вулиця Городня, Солом'янський район, місто Київ | Землі рекреаційного призначення | 07.08 Земельні ділянки загального користування, які використовуються як зелені насадження загального користування |

| | | | | | | | |
|----|-----------|--|------------------------|--------|--|---|---|
| | | | 8000000000:72:212:0026 | 0,0186 | вулиця Городня, Солом'янський район, місто Київ | Землі промисловості, транспорту, електронних комунікацій, енергетики, оборони та іншого призначення | 12.13 Земельні ділянки загального користування, які використовуються як вулиці, майдани, проїзди, дороги, набережні |
| | | | 8000000000:72:212:0021 | 0,0732 | вулиця Докучаєвська, Солом'янський район, місто Київ | Землі промисловості, транспорту, електронних комунікацій, енергетики, оборони та іншого призначення | 12.13 Земельні ділянки загального користування, які використовуються як вулиці, майдани, проїзди, дороги, набережні |
| | | | 8000000000:72:212:0034 | 0,1463 | вулиця Городня, Солом'янський район, місто Київ | Землі промисловості, транспорту, електронних комунікацій, енергетики, оборони та іншого призначення | 12.13 Земельні ділянки загального користування, які використовуються як вулиці, майдани, проїзди, дороги, набережні |
| | | | 8000000000:72:212:0024 | 0,2316 | вулиця Докучаєвська, Солом'янський район, місто Київ | Землі промисловості, транспорту, електронних комунікацій, енергетики, оборони та іншого призначення | 12.04 Для розміщення та експлуатації будівель і споруд автомобільного транспорту та дорожнього господарства |
| 10 | 404525018 | Технічна документація із землеустрою щодо інвентаризації земель на території кадастрового кварталу 82:095 обмеженого бульваром Приймаченко Марії, бульваром Лесі Українки, бульваром Миколи Міхновського та вулицею Німецькою у Печерському районі м. Києва | 8000000000:82:095:0010 | 1,7403 | бульвар Лесі Українки, 36- Б, 36-В, 36/10, Печерський район, місто Київ | Землі житлової та громадської забудови | 02.10 Для будівництва і обслуговування багатоквартирного житлового будинку з об'єктами торгово-розважальної та ринкової інфраструктури |
| | | | 8000000000:82:095:0020 | 1,0305 | бульвар Приймаченко Марії, 8, 8-Б, бульвар Миколи Міхновського, 27, Печерський район, місто Київ | Землі житлової та громадської забудови | 02.10 Для будівництва і обслуговування багатоквартирного житлового будинку з об'єктами торгово-розважальної та ринкової інфраструктури |
| | | | 8000000000:82:095:0024 | 0,0703 | бульвар Миколи Міхновського, Печерський район, місто Київ | Землі промисловості, транспорту, електронних комунікацій, енергетики, оборони та іншого призначення | 12.13 Земельні ділянки загального користування, які використовуються як вулиці, майдани, проїзди, дороги, набережні |
| | | | 8000000000:82:095:0011 | 0,2490 | бульвар Миколи Міхновського, Печерський район, місто Київ | Землі промисловості, транспорту, електронних комунікацій, енергетики, оборони та іншого призначення | 12.04 Для розміщення та експлуатації будівель і споруд автомобільного транспорту та дорожнього господарства |

| | | | | |
|------------------------|--------|--|---|---|
| 8000000000:82:095:0027 | 0,3127 | бульвар Приймаченко Марії, 6, Печерський район, місто Київ | Землі житлової та громадської забудови | 02.10 Для будівництва і обслуговування багатоквартирного житлового будинку з об'єктами торгово-розважальної та ринкової інфраструктури |
| 8000000000:82:095:0009 | 0,2545 | бульвар Приймаченко Марії, 8-А | Землі житлової та громадської забудови | 02.03 Для будівництва і обслуговування багатоквартирного житлового будинку |
| 8000000000:82:095:0025 | 0,1307 | бульвар Приймаченко Марії, Печерський район, місто Київ | Землі промисловості, транспорту, електронних комунікацій, енергетики, оборони та іншого призначення | 12.13 Земельні ділянки загального користування, які використовуються як вулиці, майдани, проїзди, дороги, набережні |
| 8000000000:82:095:0015 | 0,0352 | вулиця Німанська, Печерський район, місто Київ | Землі житлової та громадської забудови | 02.12 Земельні ділянки загального користування, які використовуються як внутрішньоквартальні проїзди, пішохідні зони |
| 8000000000:82:095:0006 | 0,0667 | бульвар Лесі Українки, Печерський район, місто Київ | Землі промисловості, транспорту, електронних комунікацій, енергетики, оборони та іншого призначення | 12.13 Земельні ділянки загального користування, які використовуються як вулиці, майдани, проїзди, дороги, набережні |
| 8000000000:82:095:0026 | 0,1663 | бульвар Приймаченко Марії, 6-А, Печерський район, місто Київ | Землі житлової та громадської забудови | 02.10 Для будівництва і обслуговування багатоквартирного житлового будинку з об'єктами торгово-розважальної та ринкової інфраструктури |
| 8000000000:82:095:0008 | 0,0111 | бульвар Миколи Міхновського, Печерський район, місто Київ | Землі промисловості, транспорту, електронних комунікацій, енергетики, оборони та іншого призначення | 12.04 Для розміщення та експлуатації будівель і споруд автомобільного транспорту та дорожнього господарства |
| 8000000000:82:095:0013 | 0,0536 | бульвар Приймаченко Марії, Печерський район, місто Київ | Землі житлової та громадської забудови | 02.12 Земельні ділянки загального користування, які використовуються як внутрішньоквартальні проїзди, пішохідні зони |

| | | | | |
|------------------------|--------|---|---|--|
| 8000000000:82:095:0014 | 0,0071 | бульвар Миколи Міхновського, Печерський район, місто Київ | Землі промисловості, транспорту, електронних комунікацій, енергетики, оборони та іншого призначення | 12.07 Для розміщення та експлуатації будівель і споруд міського електротранспорту |
| 8000000000:82:095:0019 | 0,0100 | бульвар Миколи Міхновського, Печерський район, місто Київ | Землі промисловості, транспорту, електронних комунікацій, енергетики, оборони та іншого призначення | 12.07 Для розміщення та експлуатації будівель і споруд міського електротранспорту |
| 8000000000:82:095:0021 | 0,2807 | бульвар Миколи Міхновського, 25, Печерський район, місто Київ | Землі житлової та громадської забудови | 02.10 Для будівництва і обслуговування багатоквартирного житлового будинку з об'єктами торгово-розважальної та ринкової інфраструктури |
| 8000000000:82:095:0012 | 0,1347 | бульвар Миколи Міхновського, Печерський район, місто Київ | Землі промисловості, транспорту, електронних комунікацій, енергетики, оборони та іншого призначення | 12.13 Земельні ділянки загального користування, які використовуються як вулиці, майдани, проїзди, дороги, набережні |
| 8000000000:82:095:0016 | 0,1818 | бульвар Миколи Міхновського, Печерський район, місто Київ | Землі промисловості, транспорту, електронних комунікацій, енергетики, оборони та іншого призначення | 12.13 Земельні ділянки загального користування, які використовуються як вулиці, майдани, проїзди, дороги, набережні |
| 8000000000:82:095:0018 | 0,0627 | вулиця Німанська, Печерський район, місто Київ | Землі промисловості, транспорту, електронних комунікацій, енергетики, оборони та іншого призначення | 12.13 Земельні ділянки загального користування, які використовуються як вулиці, майдани, проїзди, дороги, набережні |
| 8000000000:82:095:0022 | 0,0812 | бульвар Миколи Міхновського, Печерський район, місто Київ | Землі промисловості, транспорту, електронних комунікацій, енергетики, оборони та іншого призначення | 11.07 Земельні ділянки загального користування, які використовуються як зелені насадження спеціального призначення |
| 8000000000:82:095:0017 | 0,1093 | бульвар Миколи Міхновського, Печерський район, місто Київ | Землі промисловості, транспорту, електронних комунікацій, енергетики, оборони та іншого призначення | 12.13 Земельні ділянки загального користування, які використовуються як вулиці, майдани, проїзди, дороги, набережні |

| | | | | | | | |
|----|-----------|--|------------------------|--------|---|---|--|
| | | | 8000000000:82:095:0023 | 0,0473 | бульвар Миколи Міхновського, Печерський район, місто Київ | Землі промисловості, транспорту, електронних комунікацій, енергетики, оборони та іншого призначення | 11.07 Земельні ділянки загального користування, які використовуються як зелені насадження спеціального призначення |
| 11 | 597152804 | Технічна документація із землеустрою щодо інвентаризації земель на території кадастрового кварталу 72:031 обмеженого проспектом Повітрофлотським, вулицями Огієнка Івана, Січеславською, Патріарха Мстислава Скрипника, Липківського Василя Митрополита у Солом'янському районі м. Києва | 8000000000:72:031:0007 | 0,0096 | проспект Повітрофлотський, 1, Солом'янський район, місто Київ | Землі промисловості, транспорту, електронних комунікацій, енергетики, оборони та іншого призначення | 14.02 Для розміщення, будівництва, експлуатації та обслуговування будівель і споруд об'єктів передачі електричної енергії |
| | | | 8000000000:72:031:0010 | 1,4115 | вулиця Георгія Кірпи, 2, Солом'янський район, місто Київ | Землі промисловості, транспорту, електронних комунікацій, енергетики, оборони та іншого призначення | 12.01 Для розміщення та експлуатації будівель і споруд залізничного транспорту |
| | | | 8000000000:72:031:0016 | 0,0837 | вулиця Січеславська, 6, Солом'янський район, місто Київ | Землі житлової та громадської забудови | 03.02 Для будівництва та обслуговування будівель закладів освіти |
| | | | 8000000000:72:031:0012 | 1,1616 | площа Вокзальна, 1, Солом'янський район, місто Київ | Землі промисловості, транспорту, електронних комунікацій, енергетики, оборони та іншого призначення | 12.01 Для розміщення та експлуатації будівель і споруд залізничного транспорту |
| | | | 8000000000:72:031:0003 | 0,3100 | проспект Повітрофлотський, Солом'янський район, місто Київ | Землі промисловості, транспорту, електронних комунікацій, енергетики, оборони та іншого призначення | 12.13 Земельні ділянки загального користування, які використовуються як вулиці, майдани, проїзди, дороги, набережні |
| | | | 8000000000:72:031:0014 | 0,7588 | проспект Повітрофлотський, Солом'янський район, місто Київ | Землі промисловості, транспорту, електронних комунікацій, енергетики, оборони та іншого призначення | 12.04 Для розміщення та експлуатації будівель і споруд автомобільного транспорту та дорожнього господарства |
| | | | 8000000000:72:031:0015 | 0,9847 | проспект Повітрофлотський, 1, 3, 5, Солом'янський район, місто Київ | Землі житлової та громадської забудови | 02.10 Для будівництва і обслуговування багатоквартирного житлового будинку з об'єктами торгово-розважальної та ринкової інфраструктури |
| | | | 8000000000:72:031:0008 | 0,4245 | вулиця Огієнка Івана, Солом'янський район, місто Київ | Землі промисловості, транспорту, електронних комунікацій, енергетики, оборони та іншого призначення | 12.13 Земельні ділянки загального користування, які використовуються як вулиці, майдани, проїзди, дороги, набережні |

| | | | | | | | |
|----|-----------|---|------------------------|--------|--|---|---|
| | | | 8000000000:72:031:0011 | 0,0981 | вулиця Січеславська, Солом'янський район, місто Київ | Землі житлової та громадської забудови | 03.20 Земельні ділянки загального користування, які використовуються як внутрішньоквартальні проїзди, пішохідні зони |
| | | | 8000000000:72:031:0009 | 1,1183 | вулиця Січеславська, Солом'янський район, місто Київ | Землі промисловості, транспорту, електронних комунікацій, енергетики, оборони та іншого призначення | 12.13 Земельні ділянки загального користування, які використовуються як вулиці, майдани, проїзди, дороги, набережні |
| | | | 8000000000:72:031:0013 | 0,2644 | вулиця Патріарха Мстислава Скрипника, Солом'янський район, місто Київ | Землі промисловості, транспорту, електронних комунікацій, енергетики, оборони та іншого призначення | 12.13 Земельні ділянки загального користування, які використовуються як вулиці, майдани, проїзди, дороги, набережні |
| | | | 8000000000:72:031:0006 | 0,0107 | вулиця Січеславська, Солом'янський район, місто Київ | Землі промисловості, транспорту, електронних комунікацій, енергетики, оборони та іншого призначення | 12.04 Для розміщення та експлуатації будівель і споруд автомобільного транспорту та дорожнього господарства |
| 12 | 578452765 | Технічна документація із землеустрою щодо інвентаризації земель на території кадастрового кварталу 72:181 обмеженого просп. Повітрофлотським, вул. Освіти, вул. Вузівською та просп. Лобановського Валерія у Солом'янському районі м. Києва | 8000000000:72:181:0009 | 1,1631 | проспект Лобановського Валерія, 5, 5а, 7/2, Солом'янський район, місто Київ | Землі житлової та громадської забудови | 02.10 Для будівництва і обслуговування багатоквартирного житлового будинку з об'єктами торгово-розважальної та ринкової інфраструктури |
| | | | 8000000000:72:181:0018 | 0,1975 | проспект Повітрофлотський, 39/1, Солом'янський район, місто Київ | Землі житлової та громадської забудови | 03.15 Для будівництва та обслуговування інших будівель громадської забудови |
| | | | 8000000000:72:181:0011 | 0,2470 | проспект Повітрофлотський, 33/2, Солом'янський район, місто Київ | Землі житлової та громадської забудови | 02.10 Для будівництва і обслуговування багатоквартирного житлового будинку з об'єктами торгово-розважальної та ринкової інфраструктури |
| | | | 8000000000:72:181:0019 | 0,2088 | проспект Повітрофлотський, 37а, Солом'янський район, місто Київ | Землі житлової та громадської забудови | 02.03 Для будівництва і обслуговування багатоквартирного житлового будинку |
| | | | 8000000000:72:181:0010 | 0,0340 | вулиця Освіти, 2, Солом'янський район, місто Київ | Землі житлової та громадської забудови | 03.07 Для будівництва та обслуговування будівель торгівлі |

| | | | | | | | |
|----|-----------|--|------------------------|--------|--|---|--|
| | | | 8000000000:72:181:0013 | 0,0081 | вулиця Освіти, 6, Солом'янський район, місто Київ | Землі промисловості, транспорту, електронних комунікацій, енергетики, оборони та іншого призначення | 14.02 Для розміщення, будівництва, експлуатації та обслуговування будівель і споруд об'єктів передачі електричної енергії |
| | | | 8000000000:72:181:0016 | 0,0171 | вулиця Освіти, 4, Солом'янський район, місто Київ | Землі житлової та громадської забудови | 03.08 Для будівництва та обслуговування об'єктів туристичної та закладів громадського харчування |
| | | | 8000000000:72:181:0007 | 0,0850 | проспект Повітрофлотський, 35, Солом'янський район, місто Київ | Землі житлової та громадської забудови | 03.02 Для будівництва та обслуговування будівель закладів освіти |
| | | | 8000000000:72:181:0015 | 0,1045 | проспект Повітрофлотський, Солом'янський район, місто Київ | Землі житлової та громадської забудови | 02.12 Земельні ділянки загального користування, які використовуються як внутрішньоквартальні проїзди, пішохідні зони |
| | | | 8000000000:72:181:0012 | 0,5882 | проспект Повітрофлотський, вулиця Освіти, вулиця Вузівська, проспект Лобановського Валерія, Солом'янський район, місто Київ | Землі промисловості, транспорту, електронних комунікацій, енергетики, оборони та іншого призначення | 12.13 Земельні ділянки загального користування, які використовуються як вулиці, майдани, проїзди, дороги, набережні |
| | | | 8000000000:72:181:0002 | 1,2075 | вулиця Вузівська, 4, 4а, Солом'янський район, місто Київ | Землі житлової та громадської забудови | 02.03 Для будівництва і обслуговування багатоквартирного житлового будинку |
| 13 | 404527006 | Технічна документація із землеустрою щодо інвентаризації земель на території кадастрового кварталу 82:240 обмеженого вулицями Чеська, Товарна, Остапа Вишні та бульваром Дружби Народів у Печерському районі м. Києва | 8000000000:82:240:0006 | 0,1138 | вулиця Остапа Вишні, Печерський район, місто Київ | Землі житлової та громадської забудови | 02.12 Земельні ділянки загального користування, які використовуються як внутрішньоквартальні проїзди, пішохідні зони |
| | | | 8000000000:82:240:0003 | 0,1081 | бульвар Дружби Народів, Печерський район, місто Київ | Землі рекреаційного призначення | 07.08 Земельні ділянки загального користування, які використовуються як зелені насадження загального користування |
| | | | 8000000000:82:240:0004 | 0,0099 | вулиця Товарна, 6, Печерський район, місто Київ | Землі промисловості, транспорту, електронних комунікацій, енергетики, оборони та іншого призначення | 14.02 Для розміщення, будівництва, експлуатації та обслуговування будівель і споруд об'єктів передачі електричної енергії |

| | | | | | | | |
|----|-----------|--|------------------------|--------|--|---|--|
| | | | 8000000000:82:240:0010 | 0,4514 | вулиця Товарна, вулиця Чеська, Печерський район, місто Київ | Землі промисловості, транспорту, електронних комунікацій, енергетики, оборони та іншого призначення | 12.04 Для розміщення та експлуатації будівель і споруд автомобільного транспорту та дорожнього господарства |
| | | | 8000000000:82:240:0011 | 0,1754 | вулиця Остапа Вишні, Печерський район, місто Київ | Землі промисловості, транспорту, електронних комунікацій, енергетики, оборони та іншого призначення | 12.04 Для розміщення та експлуатації будівель і споруд автомобільного транспорту та дорожнього господарства |
| | | | 8000000000:82:240:0105 | 0,0053 | бульвар Дружби народів, 14, Печерський район, місто Київ | Землі промисловості, транспорту, електронних комунікацій, енергетики, оборони та іншого призначення | 11.04 Для розміщення та експлуатації основних, підсобних і допоміжних будівель та споруд технічної інфраструктури (виробництва та розподілення газу, постачання пари та гарячої води, збирання, очищення та розподілення води) |
| 14 | 505652446 | Технічна документація із землеустрою щодо інвентаризації земель на території кадастрового кварталу 79:472 обмеженого вул. Заболотного Академіка та вул. Степового Якова у Голосіївському районі м. Києва | 8000000000:79:472:0007 | 0,1730 | вулиця Заболотного Академіка, 138, Голосіївський район, місто Київ | Землі житлової та громадської забудови | 03.08 Для будівництва та обслуговування об'єктів туристичної інфраструктури та закладів громадського харчування |
| | | | 8000000000:79:472:0016 | 0,0923 | вулиця Заболотного Академіка, Голосіївський район, місто Київ | Землі промисловості, транспорту, електронних комунікацій, енергетики, оборони та іншого призначення | 12.13 Земельні ділянки загального користування, які використовуються як вулиці, майдани, проїзди, дороги, набережні |
| | | | 8000000000:79:472:0013 | 0,0873 | вулиця Заболотного Академіка, вулиця Метрологічна, Голосіївський район, місто Київ | Землі промисловості, транспорту, електронних комунікацій, енергетики, оборони та іншого призначення | 12.13 Земельні ділянки загального користування, які використовуються як вулиці, майдани, проїзди, дороги, набережні |

| | | | | |
|------------------------|--------|--|---|--|
| 8000000000:79:472:0019 | 0,2302 | вулиця Заболотного Академіка, Голосіївський район, місто Київ | Землі промисловості, транспорту, електронних комунікацій, енергетики, оборони та іншого призначення | 12.13 Земельні ділянки загального користування, які використовуються як вулиці, майдани, проїзди, дороги, набережні |
| 8000000000:79:472:0005 | 0,0092 | вулиця Заболотного Академіка, 144, Голосіївський район, місто Київ | Землі промисловості, транспорту, електронних комунікацій, енергетики, оборони та іншого призначення | 11.04 Для розміщення та експлуатації основних, підсобних і допоміжних будівель та споруд технічної інфраструктури (виробництва та розподілення газу, постачання пари та гарячої води, збирання, очищення та розподілення води) |
| 8000000000:79:472:0017 | 0,1465 | вулиця Якова Степового, Голосіївський район, місто Київ | Землі промисловості, транспорту, електронних комунікацій, енергетики, оборони та іншого призначення | 12.13 Земельні ділянки загального користування, які використовуються як вулиці, майдани, проїзди, дороги, набережні |
| 8000000000:79:472:0012 | 0,4759 | вулиця Заболотного Академіка, 138, Голосіївський район, місто Київ | Землі житлової та громадської забудови | 02.03 Для будівництва і обслуговування багатоквартирного житлового будинку |
| 8000000000:79:472:0018 | 0,0143 | вулиця Заболотного Академіка, 140, Голосіївський район, місто Київ | Землі промисловості, транспорту, електронних комунікацій, енергетики, оборони та іншого призначення | 14.02 Для розміщення, будівництва, експлуатації та обслуговування будівель і споруд об'єктів передачі електричної енергії |
| 8000000000:79:472:0014 | 0,0064 | вулиця Заболотного Академіка, 140, Голосіївський район, місто Київ | Землі промисловості, транспорту, електронних комунікацій, енергетики, оборони та іншого призначення | 14.02 Для розміщення, будівництва, експлуатації та обслуговування будівель і споруд об'єктів передачі електричної енергії |
| 8000000000:79:472:0008 | 0,0639 | вулиця Заболотного Академіка, вулиця Метрологічна, Голосіївський район, місто Київ | Землі промисловості, транспорту, електронних комунікацій, енергетики, оборони та іншого призначення | 12.13 Земельні ділянки загального користування, які використовуються як вулиці, майдани, проїзди, дороги, набережні |

| | | | | |
|------------------------|--------|--|---|--|
| 8000000000:79:472:0009 | 0,0347 | вулиця Заболотного Академіка, вулиця Метрологічна, Голосіївський район, місто Київ | Землі промисловості, транспорту, електронних комунікацій, енергетики, оборони та іншого призначення | 12.13 Земельні ділянки загального користування, які використовуються як вулиці, майдани, проїзди, дороги, набережні |
| 8000000000:79:472:0020 | 0,1746 | вулиця Заболотного Академіка, Голосіївський район, місто Київ | Землі промисловості, транспорту, електронних комунікацій, енергетики, оборони та іншого призначення | 12.13 Земельні ділянки загального користування, які використовуються як вулиці, майдани, проїзди, дороги, набережні |
| 8000000000:79:472:0071 | 0,7274 | вулиця Заболотного Академіка, 140, 142, Голосіївський район, місто Київ | Землі житлової та громадської забудови | 02.03 Для будівництва і обслуговування багатоквартирного житлового будинку |
| 8000000000:79:472:0011 | 0,0113 | вулиця Заболотного Академіка, 144, Голосіївський район, місто Київ | Землі промисловості, транспорту, електронних комунікацій, енергетики, оборони та іншого призначення | 11.04 Для розміщення та експлуатації основних, підсобних і допоміжних будівель та споруд технічної інфраструктури (виробництва та розподілення газу, постачання пари та гарячої води, збирання, очищення та розподілення води) |
| 8000000000:79:472:0004 | 0,0077 | вулиця Якова Степового, Голосіївський район, місто Київ | Землі житлової та громадської забудови | 03.20 Земельні ділянки загального користування, які використовуються як внутрішньквартальні проїзди, пішохідні зони |
| 8000000000:79:472:0006 | 0,2193 | вулиця Якова Степового, Голосіївський район, місто Київ | Землі промисловості, транспорту, електронних комунікацій, енергетики, оборони та іншого призначення | 12.04 Для розміщення та експлуатації будівель і споруд автомобільного транспорту та дорожнього господарства |
| 8000000000:79:472:0003 | 0,4052 | вулиця Академіка Заболотного, Голосіївський район, місто Київ | Землі промисловості, транспорту, електронних комунікацій, енергетики, оборони та іншого призначення | 12.04 Для розміщення та експлуатації будівель і споруд автомобільного транспорту та дорожнього господарства |

| | | | | | | | |
|--|--|--|------------------------|--------|--|---|---|
| | | | 8000000000:79:472:0021 | 1,3144 | вулиця Якова Степового, вулиця Академіка Заболотного, Голосіївський район, місто Київ | Землі житлової та громадської забудови | 03.02 Для будівництва та обслуговування будівель закладів освіти |
| | | | 8000000000:79:472:0022 | 0,1662 | вулиця Метрологічна, Голосіївський район, місто Київ | Землі житлової та громадської забудови | 03.20 Земельні ділянки загального користування, які використовуються як внутрішньоквартальні проїзди, пішохідні зони |

Київський міський голова

Віталій КЛИЧКО



| № з/п | Кад. номер | Код цільового призначення | Площа (га) |
|-------|------------|---------------------------|------------|
| 1 | 0003 | 02.03 | 0,2644 |
| 2 | 0004 | 02.03 | 0,2988 |
| 3 | 0001 | 02.03 | 0,2738 |
| 4 | 0007 | 03.07 | 0,1083 |
| 5 | 0006 | 12.13 | 0,0410 |
| 6 | 0005 | 12.13 | 0,0942 |
| 7 | 0010 | 12.13 | 0,4035 |
| 8 | 0009 | 12.04 | 0,0493 |
| 9 | 0008 | 12.04 | 0,0418 |
| 10 | 0011 | 12.04 | 0,0505 |
| | Разом | | 1,6199 |

Умовні позначення:

— Межі земельних ділянок



| № з/п | Кад. номер | Код цільового призначення | Площа (га) |
|-------|------------|---------------------------|------------|
| 1 | 0007 | 02.06 | 0,7636 |
| 2 | 0004 | 03.11 | 0,2994 |
| 3 | 0003 | 12.13 | 0,2100 |
| 4 | 0005 | 12.04 | 0,0789 |
| | Разом | | 1,3471 |

Умовні позначення:

— Межі земельних ділянок

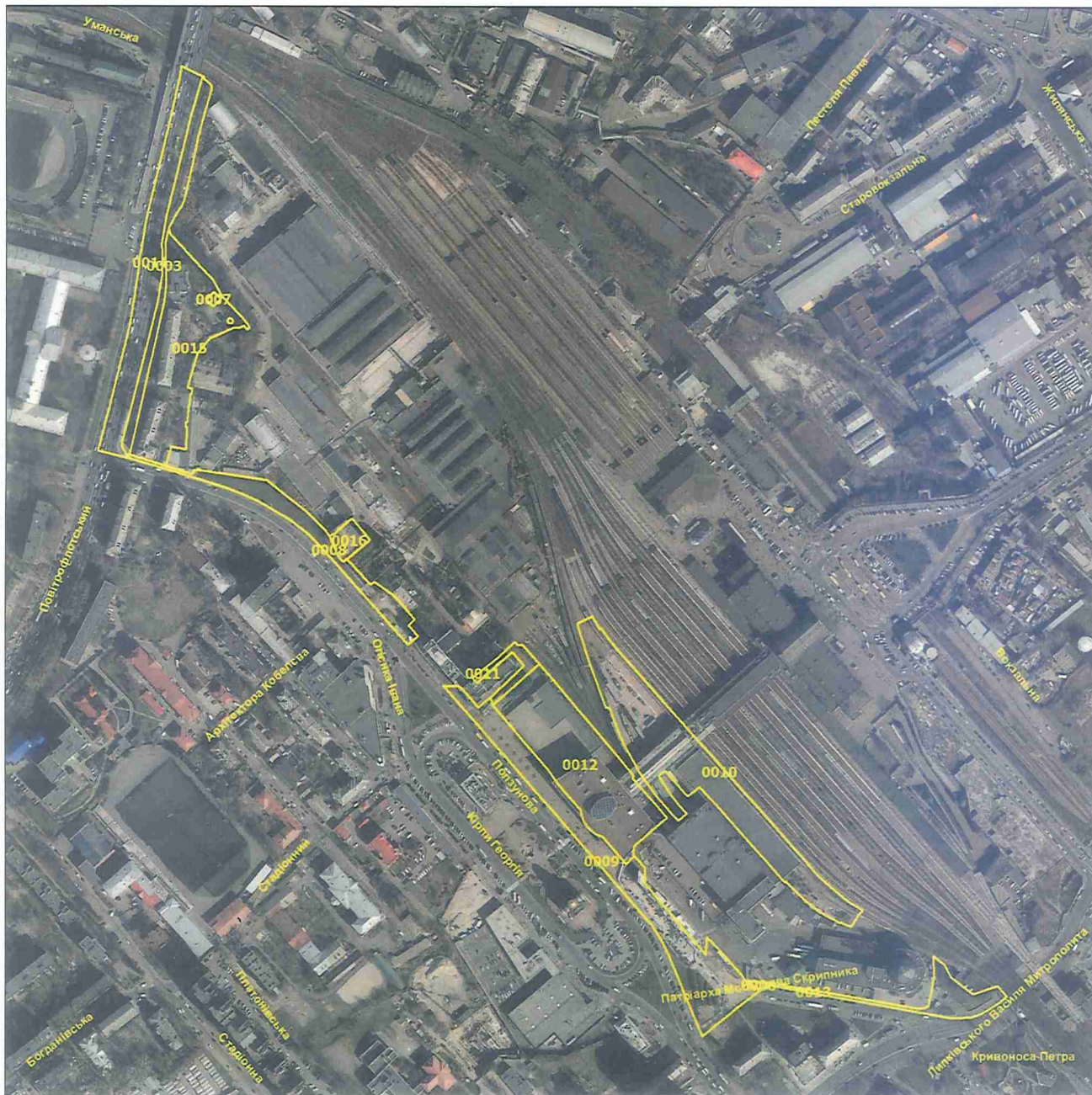

Умовні позначення:

— Межі земельних ділянок

| № з/п | Кад. номер | Код цільового призначення | Площа (га) |
|-------|------------|---------------------------|------------|
| 1 | 0015 | 02.10 | 0,9847 |
| 2 | 0016 | 03.02 | 0,0837 |
| 3 | 0011 | 03.20 | 0,0981 |
| 4 | 0003 | 12.13 | 0,3100 |
| 5 | 0008 | 12.13 | 0,4245 |
| 6 | 0009 | 12.13 | 1,1183 |
| 7 | 0013 | 12.13 | 0,2644 |
| 8 | 0010 | 12.01 | 1,4115 |
| 9 | 0012 | 12.01 | 1,1616 |
| 10 | 0014 | 12.04 | 0,7588 |
| 11 | 0006 | 12.04 | 0,0107 |
| 12 | 0007 | 14.02 | 0,0096 |
| | Разом | | 6,6126 |

Проект рішення № 365391508



Умовні позначення:
— Межі земельних ділянок

Кадастровий квартал: 72:089

| № з/п | Кад. номер | Код цільового призначення | Площа (га) |
|-------|------------|---------------------------|------------|
| 1 | 0017 | 02.04 | 0,3320 |
| 2 | 0044 | 02.10 | 0,6603 |
| 3 | 0035 | 03.07 | 0,1356 |
| 4 | 0011 | 11.07 | 0,1424 |
| 5 | 0004 | 12.13 | 0,0569 |
| 6 | 0018 | 12.13 | 0,0080 |
| 7 | 0043 | 12.13 | 0,0873 |
| 8 | 0029 | 12.13 | 0,9007 |
| 9 | 0019 | 12.13 | 0,0536 |
| 10 | 0007 | 12.13 | 0,0150 |
| 11 | 0040 | 12.13 | 0,0069 |
| 12 | 0016 | 12.13 | 0,0093 |
| 13 | 0031 | 12.13 | 0,0262 |
| 14 | 0022 | 12.13 | 0,0269 |
| 15 | 0013 | 12.13 | 0,0113 |
| 16 | 0037 | 12.13 | 0,0271 |
| 17 | 0020 | 12.13 | 0,0301 |
| 18 | 0003 | 12.13 | 0,0449 |
| 19 | 0025 | 12.13 | 0,0661 |
| 20 | 0024 | 12.13 | 0,0062 |
| 21 | 0010 | 12.13 | 0,0137 |
| 22 | 0028 | 12.04 | 2,9043 |
| 23 | 0041 | 14.02 | 0,0068 |
| 24 | 0021 | 14.02 | 0,0092 |
| 25 | 0042 | 14.02 | 0,0060 |
| 26 | 0006 | 14.02 | 0,0018 |
| | Разом | | 5,5692 |



| № з/п | Кад. номер | Код цільового призначення | Площа (га) |
|-------|------------|---------------------------|------------|
| 1 | 0015 | 11.07 | 0,0559 |
| 2 | 0014 | 12.13 | 0,0436 |
| 3 | 0011 | 12.13 | 0,0414 |
| 4 | 0003 | 12.13 | 0,2263 |
| 5 | 0013 | 10.01 | 0,1398 |
| 6 | 0008 | 10.02 | 0,3775 |
| 7 | 0002 | 11.02 | 1,6169 |
| 8 | 0017 | 12.04 | 0,8054 |
| | Разом | | 3,2951 |

Умовні позначення:

— Межі земельних ділянок



| № з/п | Кад. номер | Код цільового призначення | Площа (га) |
|-------|------------|---------------------------|------------|
| 1 | 0019 | 02.03 | 0,2088 |
| 2 | 0002 | 02.03 | 1,2075 |
| 3 | 0009 | 02.10 | 1,1631 |
| 4 | 0011 | 02.10 | 0,2470 |
| 5 | 0007 | 03.02 | 0,0850 |
| 6 | 0010 | 03.07 | 0,0340 |
| 7 | 0016 | 03.08 | 0,0171 |
| 8 | 0018 | 03.15 | 0,1975 |
| 9 | 0015 | 02.12 | 0,1045 |
| 10 | 0012 | 12.13 | 0,5882 |
| 11 | 0013 | 14.02 | 0,0081 |
| | Разом | | 3,8474 |

Умовні позначення:

— Межі земельних ділянок



| № з/п | Кад. номер | Код цільового призначення | Площа (га) |
|-------|------------|---------------------------|------------|
| 1 | 0033 | 02.03 | 0,6881 |
| 2 | 0020 | 02.03 | 0,7575 |
| 3 | 0022 | 02.03 | 0,1958 |
| 4 | 0037 | 02.12 | 0,0483 |
| 5 | 0030 | 02.12 | 0,1116 |
| 6 | 0023 | 02.12 | 0,0677 |
| 7 | 0036 | 07.08 | 0,0581 |
| 8 | 0031 | 07.08 | 0,3055 |
| 9 | 0012 | 07.08 | 0,0741 |
| 10 | 0032 | 07.08 | 0,1376 |
| 11 | 0038 | 11.07 | 0,4366 |
| 12 | 0027 | 12.13 | 0,0897 |
| 13 | 0026 | 12.13 | 0,0186 |
| 14 | 0021 | 12.13 | 0,0732 |
| 15 | 0034 | 12.13 | 0,1463 |
| 16 | 0024 | 12.04 | 0,2316 |
| 17 | 0018 | 14.02 | 0,0052 |
| 18 | 0028 | 14.02 | 0,0062 |
| 19 | 0025 | 14.02 | 0,0067 |
| | Разом | | 3,4462 |

Умовні позначення:

— Межі земельних ділянок



| № з/п | Кад. номер | Код цільового призначення | Площа (га) |
|-------|------------|---------------------------|------------|
| 1 | 0006 | 02.06 | 1,2270 |
| 2 | 0002 | 02.10 | 0,8719 |
| 3 | 0005 | 12.13 | 0,1239 |
| 4 | 0003 | 12.13 | 0,0602 |
| 5 | 0007 | 12.13 | 0,0661 |
| 6 | 0004 | 11.04 | 0,0019 |
| 7 | 0001 | 12.04 | 0,4721 |
| 8 | 0075 | 12.04 | 0,5589 |
| 9 | 0055 | 14.02 | 0,0120 |
| | Разом | | 3,3821 |

Умовні позначення:

— Межі земельних ділянок

Проект рішення № 365391508

Кадастровий квартал: 79:472

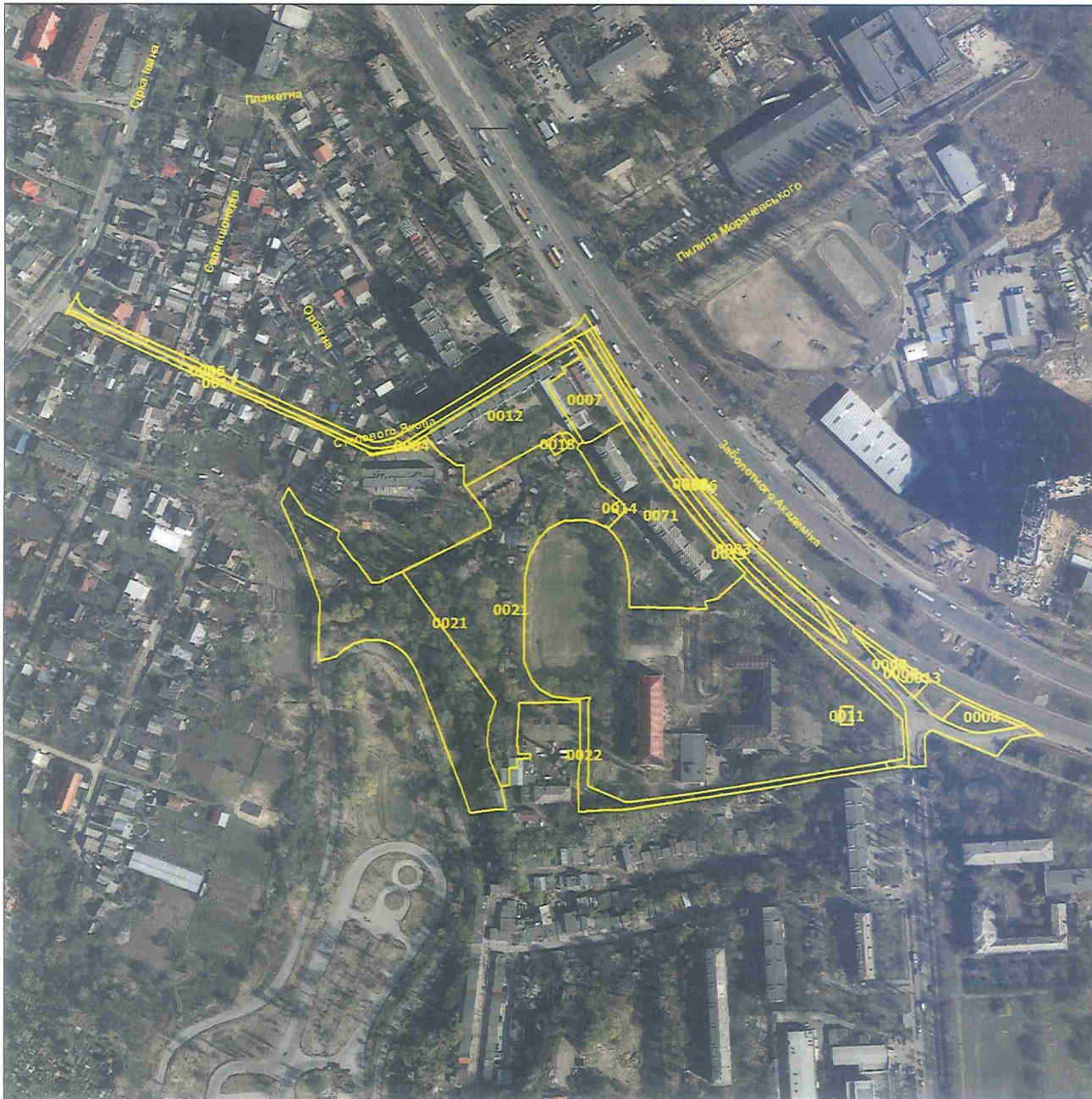

| № з/п | Кад. номер | Код цільового призначення | Площа (га) |
|-------|------------|---------------------------|------------|
| 1 | 0012 | 02.03 | 0,4759 |
| 2 | 0071 | 02.03 | 0,7274 |
| 3 | 0071 | 02.03 | 0,7274 |
| 4 | 0012 | 02.03 | 0,4759 |
| 5 | 0021 | 03.02 | 2,3140 |
| 6 | 0021 | 03.02 | 1,3144 |
| 7 | 0007 | 03.08 | 0,1730 |
| 8 | 0007 | 03.08 | 0,1730 |
| 9 | 0004 | 03.20 | 0,0077 |
| 10 | 0022 | 03.20 | 0,1662 |
| 11 | 0004 | 03.20 | 0,0077 |
| 12 | 0022 | 03.20 | 0,1662 |
| 13 | 0008 | 12.13 | 0,0637 |
| 14 | 0009 | 12.13 | 0,0346 |
| 15 | 0013 | 12.13 | 0,0873 |
| 16 | 0016 | 12.13 | 0,0923 |
| 17 | 0017 | 12.13 | 0,1465 |
| 18 | 0019 | 12.13 | 0,2302 |
| 19 | 0020 | 12.13 | 0,1746 |
| 20 | 0008 | 12.13 | 0,0637 |
| 21 | 0013 | 12.13 | 0,0873 |
| 22 | 0017 | 12.13 | 0,1465 |
| 23 | 0009 | 12.13 | 0,0346 |
| 24 | 0016 | 12.13 | 0,0923 |
| 25 | 0019 | 12.13 | 0,2302 |
| 26 | 0020 | 12.13 | 0,1746 |
| 27 | 0005 | 11.04 | 0,0092 |
| 28 | 0011 | 11.04 | 0,0113 |
| 29 | 0011 | 11.04 | 0,0113 |
| 30 | 0005 | 11.04 | 0,0092 |
| 31 | 0003 | 12.04 | 0,4052 |
| 32 | 0006 | 12.04 | 0,2193 |
| 33 | 0003 | 12.04 | 0,4052 |
| 34 | 0006 | 12.04 | 0,2193 |
| 35 | 0014 | 14.02 | 0,0064 |
| 36 | 0018 | 14.02 | 0,0143 |
| 37 | 0014 | 14.02 | 0,0064 |
| 38 | 0018 | 14.02 | 0,0143 |
| | Разом | | 9,6848 |

Умовні позначення:

— Межі земельних ділянок

Проект рішення № 365391508



Кадастровий квартал: 82:095

| № з/п | Кад. номер | Код цільового призначення | Площа (га) |
|-------|------------|---------------------------|------------|
| 1 | 0009 | 02.03 | 0,2545 |
| 2 | 0010 | 02.10 | 1,7403 |
| 3 | 0020 | 02.10 | 1,0305 |
| 4 | 0027 | 02.10 | 0,3127 |
| 5 | 0026 | 02.10 | 0,1663 |
| 6 | 0021 | 02.10 | 0,2807 |
| 7 | 0015 | 02.12 | 0,0352 |
| 8 | 0013 | 02.12 | 0,0536 |
| 9 | 0022 | 11.07 | 0,0812 |
| 10 | 0023 | 11.07 | 0,0473 |
| 11 | 0024 | 12.13 | 0,0703 |
| 12 | 0025 | 12.13 | 0,1307 |
| 13 | 0006 | 12.13 | 0,0667 |
| 14 | 0012 | 12.13 | 0,1347 |
| 15 | 0016 | 12.13 | 0,1818 |
| 16 | 0018 | 12.13 | 0,0627 |
| 17 | 0017 | 12.13 | 0,1093 |
| 18 | 0011 | 12.04 | 0,2490 |
| 19 | 0008 | 12.04 | 0,0111 |
| 20 | 0014 | 12.07 | 0,0071 |
| 21 | 0019 | 12.07 | 0,0100 |
| | Разом | | 5,0180 |

Умовні позначення:

— Межі земельних ділянок

Проект рішення № 365391508

Кадастровий квартал: 82:186



| № з/п | Кад. номер | Код цільового призначення | Площа (га) |
|-------|------------|---------------------------|------------|
| 1 | 0007 | 02.03 | 0,2430 |
| 2 | 0022 | 02.03 | 0,3458 |
| 3 | 0013 | 02.10 | 0,1076 |
| 4 | 0028 | 02.10 | 0,2353 |
| 5 | 0011 | 02.10 | 0,5617 |
| 6 | 0006 | 02.12 | 0,0324 |
| 7 | 0023 | 02.12 | 0,0161 |
| 8 | 0024 | 07.08 | 0,7439 |
| 9 | 0027 | 11.07 | 0,0832 |
| 10 | 0012 | 11.07 | 0,0384 |
| 11 | 0025 | 11.07 | 0,0951 |
| 12 | 0021 | 12.13 | 0,2743 |
| 13 | 0016 | 12.13 | 0,1725 |
| 14 | 0010 | 12.13 | 0,1828 |
| 15 | 0017 | 12.13 | 0,0976 |
| 16 | 0014 | 11.04 | 0,0115 |
| 17 | 0026 | 11.04 | 0,0090 |
| 18 | 0015 | 12.04 | 0,1569 |
| 19 | 0036 | 12.04 | 0,0486 |
| | Разом | | 3,3886 |

Умовні позначення:

— Межі земельних ділянок

Проект рішення № 365391508



Умовні позначення:

— Межі земельних ділянок

Кадастровий квартал: 82:240

| № з/п | Кад. номер | Код цільового призначення | Площа (га) |
|-------|------------|---------------------------|------------|
| 1 | 0006 | 02.12 | 0,1138 |
| 2 | 0003 | 07.08 | 0,1081 |
| 3 | 0105 | 11.04 | 0,0053 |
| 4 | 0010 | 12.04 | 0,4514 |
| 5 | 0011 | 12.04 | 0,1754 |
| 6 | 0004 | 14.02 | 0,0099 |
| | Разом | | 0,8609 |

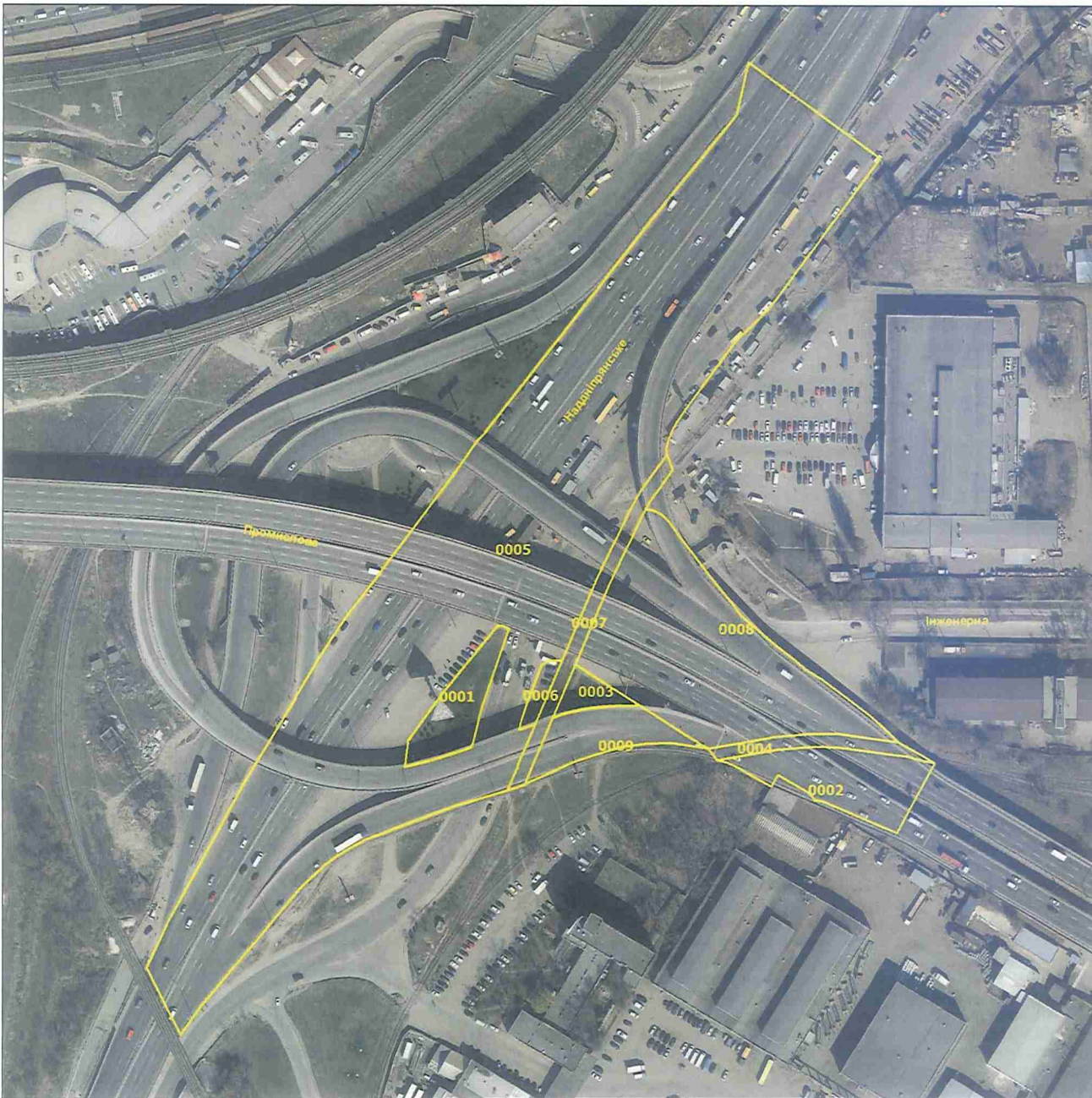

| № з/п | Кад. номер | Код цільового призначення | Площа (га) |
|-------|------------|---------------------------|------------|
| 1 | 0001 | 12.13 | 0,1154 |
| 2 | 0003 | 12.13 | 0,4000 |
| 3 | 0006 | 12.13 | 0,0233 |
| 4 | 0007 | 12.01 | 0,1016 |
| 5 | 0004 | 12.01 | 0,0578 |
| 6 | 0005 | 12.04 | 3,3367 |
| 7 | 0008 | 12.04 | 0,6948 |
| 8 | 0002 | 12.04 | 0,1937 |
| 9 | 0009 | 12.04 | 0,1242 |
| | Разом | | 4,6711 |

Умовні позначення:

— Межі земельних ділянок



| № з/п | Кад. номер | Код цільового призначення | Площа (га) |
|-------|------------|---------------------------|------------|
| 1 | 0001 | 10.12 | 1,3934 |
| | Разом | | 1,3885 |

Умовні позначення:

— Межі земельних ділянок

Проект рішення № 365391508



Умовні позначення:
— Межі земельних ділянок

Кадастровий квартал: 82:240

| № з/п | Кад. номер | Код цільового призначення | Площа (га) |
|-------|------------|---------------------------|------------|
| 1 | 0006 | 02.12 | 0,1138 |
| 2 | 0003 | 07.08 | 0,1081 |
| 3 | 0105 | 11.04 | 0,0053 |
| 4 | 0010 | 12.04 | 0,4514 |
| 5 | 0011 | 12.04 | 0,1754 |
| 6 | 0004 | 14.02 | 0,0099 |
| | Разом | | 0,8609 |



Заступник міського голови –
секретар Київської міської ради

Терентьеву М. О.
Положишник В. О.

Москалю Ф. Ф.

Прошу розглянути проект рішення від 16.02.2024
№ 08/231 - 222/ПР в установленому порядку.

Омельченко А. В.

Для контролю за проходженням та тиражування.

Троковіву В. В.

Володимир БОНДАРЕНКО

“16” лютого 2024 року
№ 08/231 – 222/ПР

08/231-222/ПР
16.02.2024



УКРАЇНА

ВИКОНАВЧИЙ ОРГАН КИЇВСЬКОЇ МІСЬКОЇ РАДИ
(КИЇВСЬКА МІСЬКА ДЕРЖАВНА АДМІНІСТРАЦІЯ)

ДЕПАРТАМЕНТ ЗЕМЕЛЬНИХ РЕСУРСІВ

вул. Хреціатик, 32-а, м. Київ, 01001 тел. (044) 202 78 15
Контактний центр міста Києва (044) 15 51 E-mail: kyivland@kyivcity.gov.ua Код ЄДРПОУ 26199097

16.02.2024 № 05245-СР-62204

Заступнику міського голови-
секретарю Київської міської ради
Володимиру БОНДАРЕНКУ

Шановний Володимире Володимировичу!

Департамент земельних ресурсів виконавчого органу Київської міської ради (Київської міської державної адміністрації) відповідно до пункту 3 статті 26 Регламенту Київської міської ради, затвердженого рішенням Київської міської ради від 04.11.2021 № 3135/3176, направляє проєкт рішення Київської міської ради «Про затвердження технічних документів із землеустрою щодо інвентаризації земель» (справа-контейнер **365391508**) для подальшого опрацювання.

Додатки:

- проєкт рішення Київської міської ради «Про затвердження технічних документів із землеустрою щодо інвентаризації земель» (365391508) на 2 арк. в 1 прим.;
- пояснювальна записка на 2 арк. в 1 прим.;
- оригінал технічної документації із землеустрою щодо інвентаризації земель (справа № 636095287) 2 книги в 1 прим.;
- оригінал технічної документації із землеустрою щодо інвентаризації земель (справа № 690455240) 1 книга в 1 прим.;
- оригінал технічної документації із землеустрою щодо інвентаризації земель (справа № 573852846) 1 книга в 1 прим.;
- оригінал технічної документації із землеустрою щодо інвентаризації земель (справа № 629945241) 1 книга в 1 прим.;
- оригінал технічної документації із землеустрою щодо інвентаризації земель (справа № 584152247) 1 книга в 1 прим.;
- оригінал технічної документації із землеустрою щодо інвентаризації земель (справа № 556452636) 1 книга в 1 прим.;
- оригінал технічної документації із землеустрою щодо інвентаризації земель (справа № 495523523) 1 книга в 1 прим.;
- оригінал технічної документації із землеустрою щодо інвентаризації земель (справа № 746930528) 1 книга в 1 прим.;

- оригінал технічної документації із землеустрою щодо інвентаризації земель (справа № 693125239) 1 книга в 1 прим.;
- оригінал технічної документації із землеустрою щодо інвентаризації земель (справа № 404525018) 1 книга в 1 прим.;
- оригінал технічної документації із землеустрою щодо інвентаризації земель (справа № 597152804) 1 книга в 1 прим.;
- оригінал технічної документації із землеустрою щодо інвентаризації земель (справа № 578452765) 1 книга в 1 прим.;
- оригінал технічної документації із землеустрою щодо інвентаризації земель (справа № 404527006) 1 книга в 1 прим.;
- оригінал технічної документації із землеустрою щодо інвентаризації земель (справа № 505652446) 2 книги в 1 прим.;
- витяги з бази даних Міського земельного кадастру в 1 прим.;
- матеріали супутникової фотозйомки в 1 прим.

З повагою

Директор

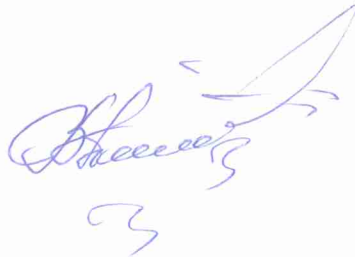

Валентина ПЕЛИХ

Текст проєкту рішення у паперовому вигляді відповідає проєкту в електронному вигляді на USB носії.

В.о. начальника четвертого відділу управління землеустрою та ринку земель Департаменту земельних ресурсів Оксана ШИНКАРЧУК *ОШИНКА*