



08/231-1170/MP
20.08.2024

КИЇВСЬКА МІСЬКА РАДА
III сесія IX скликання

Р І Ш Е Н Н Я

Київ

№ _____

**Про затвердження технічних
документацій із землеустрою щодо
інвентаризації земель**



633245309

Відповідно до статей 9, 20, 79¹, 83, 122, 186, Земельного кодексу України, статті 35, 57 Закону України «Про землеустрій», Закону України «Про Державний земельний кадастр», Закону України «Про внесення змін до деяких законодавчих актів України щодо розмежування земель державної та комунальної власності», пункту 34 частини першої статті 26 Закону України «Про місцеве самоврядування в Україні», Порядку проведення інвентаризації земель, затвердженого постановою Кабінету Міністрів України від 05 червня 2019 року № 476, Порядку ведення Державного земельного кадастру, затвердженого постановою Кабінету Міністрів України від 17 жовтня 2012 року № 1051, рішення Київської міської ради від 10 вересня 2015 року № 958/1822 «Про інвентаризацію земель міста Києва», та враховуючи, що земельні ділянки зареєстровані в Державному земельному кадастрі, розглянувши технічні документації із землеустрою щодо інвентаризації земель, Київська міська рада

ВИРІШИЛА:

1. Затвердити технічні документації із землеустрою щодо інвентаризації земель та віднести земельні ділянки до відповідної категорії земель, виду цільового призначення земельних ділянок згідно з додатком до цього рішення (справа № 633245309).

2. Департаменту земельних ресурсів виконавчого органу Київської міської ради (Київської міської державної адміністрації) вжити заходів щодо державної реєстрації права комунальної власності територіальної громади м. Києва на земельні ділянки згідно з додатком до цього рішення у порядку, встановленому Законом України «Про державну реєстрацію речових прав на нерухоме майно та їх обтяжень».

3. Контроль за виконанням цього рішення покласти на постійну комісію Київської міської ради з питань архітектури, містопланування та земельних відносин.

Київський міський голова

Віталій КЛИЧКО

ПОДАННЯ:

Заступник голови
Київської міської державної адміністрації
з питань здійснення самоврядних повноважень

Директор Департаменту земельних ресурсів
виконавчого органу Київської міської ради
(Київської міської державної адміністрації)

Начальник юридичного управління
Департаменту земельних ресурсів
виконавчого органу Київської міської ради
(Київської міської державної адміністрації)



Петро ОЛЕНИЧ

Валентина ПЕЛИХ

Дмитро РАДЗІЄВСЬКИЙ

ПОГОДЖЕНО:

Постійна комісія Київської міської ради
з питань архітектури, містопланування
та земельних відносин

Голова

Михайло ТЕРЕНТЬЄВ

Секретар

Юрій ФЕДОРЕНКО

Начальник управління правового
забезпечення діяльності
Київської міської ради

Валентина ПОЛОЖИШНИК

ПОЯСНЮВАЛЬНА ЗАПИСКА

№ ПЗН-69746 від 14.08.2024

до проекту рішення Київської міської ради:

**Про затвердження технічних документів із землеустрою
щодо інвентаризації земель**

До справи
№ 633245309



1. Юридична особа:

| | |
|--|---|
| Назва | <i>КИЇВСЬКА МІСЬКА РАДА</i> |
| Перелік засновників (учасників) юридичної особи* | <i>КИЇВСЬКА МІСЬКА РАДА</i> <i>Адреса засновника: м. Київ, Шевченківський район, ВУЛИЦЯ ХРЕЩАТИК, будинок 36</i> |
| Кінцевий бенефіціарний власник (контролер)* | <i>Відсутній</i> |
| Реєстраційний номер: | <i>від 09.08.2024 № 633245309</i> |

*за даними Єдиного державного реєстру юридичних осіб, фізичних осіб- підприємців та громадських формувань.

2. Відомості про земельні ділянки: зазначені у додатку до проекту рішення Київської міської ради.

3. Обґрунтування прийняття рішення.

Відповідно до рішення Київської міської ради від 10.09.2015 № 958/1822 «Про інвентаризацію земель міста Києва» на виконання Міської цільової програми використання та охорони земель міста Києва на 2019-2021 роки, затвердженої рішенням Київської міської ради від 04.12.2018 № 229/6280, Міської цільової програми використання та охорони земель міста Києва на 2022-2025 роки, затвердженої рішенням Київської міської ради від 07.10.2021 № 2727/2768, з дотриманням вимог Земельного кодексу України, Закону України «Про землеустрій», Закону України «Про Державний земельний кадастр», Порядку проведення інвентаризації земель, затвердженого постановою Кабінету Міністрів України від 05.06.2019 № 476, та Порядку ведення Державного земельного кадастру, затвердженого постановою Кабінету Міністрів України від 17.10.2012 № 1051, комунальним підприємством «Київський інститут земельних відносин» виконані заходи з розробки технічних документів із землеустрою щодо інвентаризації земель.

Відповідно до статей 9, 20, 79¹, 83, 122, 186 Земельного кодексу України, статей 35, 57 Закону України «Про землеустрій» та враховуючи, що земельні ділянки зареєстровані в Державному земельному кадастрі, Департаментом земельних ресурсів виконавчого органу Київської міської ради (Київської міської державної адміністрації) розроблено відповідний проект рішення Київської міської ради.

4. Мета прийняття рішення.

Метою прийняття рішення є затвердження технічних документів із землеустрою щодо інвентаризації земель на території міста Києва для забезпечення формування земель комунальної власності територіальної громади міста Києва та подальшого оформлення прав на них, в тому числі спрощення процедури оформлення прав на землю, підвищення ефективності міського землекористування, збільшення надходжень коштів до міського бюджету від плати за землю, продажу земельних ділянок на земельних торгах та права оренди землі, тощо.

5. Особливі характеристики земельних ділянок: зазначені у додатках до проекту рішення Київської міської ради.

Технічні документації із землеустрою щодо інвентаризації земель містять інформацію та відомості надані центральним органом виконавчої влади, що реалізує державну політику у сфері охорони культурної спадщини (Міністерством культури та інформаційної політики України) (кадастрові квартали 76:025, 88:133, 78:321, 82:484; 88:140), органом охорони культурної спадщини органу виконавчої влади Київської міської державної адміністрації (Департаментом охорони культурної спадщини виконавчого органу Київської міської ради (Київської міської державної адміністрації)) (кадастрові квартали 76:025, 88:133, 85:051, 78:321, 85:972, 82:484, 85:969, 88:140), структурним підрозділом Київської міської державної адміністрації у сфері охорони навколишнього природного середовища (Управлінням екології та природних ресурсів виконавчого органу Київської міської ради (Київської міської державної адміністрації)) (кадастровий квартал 85:051), (Департаментом захисту довкілля та адаптації до зміни клімату виконавчого органу Київської міської ради (Київської міської державної адміністрації)) (кадастрові квартали 78:321, 85:972, 75:840, 85:969).

6. Стан нормативно-правової бази у даній сфері правового регулювання.

Загальні засади та порядок проведення інвентаризації земель визначено Земельним кодексом України, Законом України «Про землеустрій», Законом України «Про Державний земельний кадастр», Порядком проведення інвентаризації земель, затвердженим постановою Кабінету Міністрів України від 05.06.2019 № 476, та Порядком ведення Державного земельного кадастру, затвердженим постановою Кабінету Міністрів України від 17.10.2012 № 1051.

Проект рішення не стосується прав і соціальної захищеності осіб з інвалідністю та не матиме впливу на життєдіяльність цієї категорії.

Проект рішення не містить службової інформації у розумінні статті 6 Закону України «Про доступ до публічної інформації».

Проект рішення не містить інформації про фізичну особу (персональні дані) у розумінні статей 11 та 21 Закону України «Про інформацію» та статті 2 Закону України «Про захист персональних даних».

7. Фінансово-економічне обґрунтування.

Реалізація рішення не потребує додаткових витрат міського бюджету.

8. Прогноз соціально-економічних та інших наслідків прийняття рішення.

Наслідками прийняття розробленого проекту рішення стане:

- реалізація зацікавленою особою своїх прав щодо використання земельної ділянки;
- підвищення ефективності міського землекористування;
- збільшення надходжень коштів до міського бюджету від плати за землю, продажу земельних ділянок та права оренди землі тощо.

Доповідач: директор Департаменту земельних ресурсів **Валентина ПЕЛИХ**

Директор Департаменту земельних ресурсів

Валентина ПЕЛИХ

Додаток
до рішення Київської міської ради
від _____ № _____

| Порядковий номер | Реєстраційний номер справи | Назва технічної документації із землеустрою | Кадастровий номер земельної ділянки | Площа земельної ділянки, га | Місце розташування | Категорія земель | Код виду цільового призначення, назва |
|------------------|----------------------------|---|-------------------------------------|-----------------------------|--|---|--|
| 1 | 583852872 | Технічна документація із землеустрою щодо інвентаризації земель на території кадастрового кварталу 88:044 обмеженого вул. Олександра Бринжали, вул. Вовчогірська, б-р Павла Вірського, вул. Януша Корчака, вул. Естонська у Шевченківському районі м. Києва | 8000000000:88:044:0033 | 0,4942 | вулиця Януша Корчака, 9/12, Шевченківський район, місто Київ | Землі житлової та громадської забудови | 03.15 Для будівництва та обслуговування інших будівель громадської забудови |
| | | | 8000000000:88:044:0021 | 0,3108 | вулиця Януша Корчака, 7/2, Шевченківський район, місто Київ | Землі житлової та громадської забудови | 02.10 Для будівництва і обслуговування багатоквартирного житлового будинку з об'єктами торгово-розважальної та ринкової інфраструктури |
| | | | 8000000000:88:044:0012 | 0,0087 | вулиця Януша Корчака, 7/2, Шевченківський район, місто Київ | Землі промисловості, транспорту, електронних комунікацій, енергетики, оборони та іншого призначення | 14.02 Для розміщення, будівництва, експлуатації та обслуговування будівель і споруд об'єктів передачі електричної енергії |
| | | | 8000000000:88:044:0020 | 0,0775 | вулиця Естонська, Шевченківський район, місто Київ | Землі промисловості, транспорту, електронних комунікацій, енергетики, оборони та іншого призначення | 12.13 Земельні ділянки загального користування, які використовуються як вулиці, майдани, проїзди, дороги, набережні |

| | | | | |
|------------------------|--------|---|---|--|
| 8000000000:88:044:0017 | 0,1114 | провулок Вовчогірський, Шевченківський район, місто Київ | Землі промисловості, транспорту, електронних комунікацій, енергетики, оборони та іншого призначення | 12.04 Для розміщення та експлуатації будівель і споруд автомобільного транспорту та дорожнього господарства |
| 8000000000:88:044:0014 | 0,0757 | між вулицею Олександра Бринжали та провулком Вовчогірським, Шевченківський район, місто Київ | Землі житлової та громадської забудови | 02.12 Земельні ділянки загального користування, які використовуються як внутрішньоквартальні проїзди, пішохідні зони |
| 8000000000:88:044:0011 | 0,0476 | вулиця Олександра Бринжали, Шевченківський район, місто Київ | Землі промисловості, транспорту, електронних комунікацій, енергетики, оборони та іншого призначення | 12.13 Земельні ділянки загального користування, які використовуються як вулиці, майдани, проїзди, дороги, набережні |
| 8000000000:88:044:0009 | 0,0494 | вулиця Януша Корчака, Шевченківський район, місто Київ | Землі промисловості, транспорту, електронних комунікацій, енергетики, оборони та іншого призначення | 12.13 Земельні ділянки загального користування, які використовуються як вулиці, майдани, проїзди, дороги, набережні |
| 8000000000:88:044:0027 | 0,0335 | бульвар Павла Вірського, Шевченківський район, місто Київ | Землі промисловості, транспорту, електронних комунікацій, енергетики, оборони та іншого призначення | 12.13 Земельні ділянки загального користування, які використовуються як вулиці, майдани, проїзди, дороги, набережні |
| 8000000000:88:044:0007 | 0,0315 | вулиця Вовчогірська, Шевченківський район, місто Київ | Землі промисловості, транспорту, електронних комунікацій, енергетики, оборони та іншого призначення | 12.13 Земельні ділянки загального користування, які використовуються як вулиці, майдани, проїзди, дороги, набережні |

| | | | | | | | |
|---|-----------|---|------------------------|--------|---|---|---|
| | | | 8000000000:88:044:0019 | 0,0255 | бульвар Павла Вірського, Шевченківський район, місто Київ | Землі житлової та громадської забудови | 02.12 Земельні ділянки загального користування, які використовуються як внутрішньоквартальні проїзди, пішохідні зони |
| | | | 8000000000:88:044:0015 | 0,0190 | вулиця Вовчогірська, Шевченківський район, місто Київ | Землі промисловості, транспорту, електронних комунікацій, енергетики, оборони та іншого призначення | 12.13 Земельні ділянки загального користування, які використовуються як вулиці, майдани, проїзди, дороги, набережні |
| | | | 8000000000:88:044:0024 | 0,0524 | вулиця Януша Корчака, Шевченківський район, місто Київ | Землі промисловості, транспорту, електронних комунікацій, енергетики, оборони та іншого призначення | 12.13 Земельні ділянки загального користування, які використовуються як вулиці, майдани, проїзди, дороги, набережні |
| 2 | 345257601 | Технічна документація із землеустрою щодо інвентаризації земель на території кадастрового кварталу 75:118 обмеженого вул. Гапоненка Володимира, вул. Глазового Павла, вул. Авіаконструкторська та вул. Хмельницька у Святошинському районі м. Києва | 8000000000:75:118:0002 | 0,0348 | вулиця Авіаконструкторська, Святошинський район, місто Київ | Землі промисловості, транспорту, електронних комунікацій, енергетики, оборони та іншого призначення | 12.04 Для розміщення та експлуатації будівель і споруд автомобільного транспорту та дорожнього господарства |
| | | | 8000000000:75:118:0003 | 0,0158 | вулиця Хмельницька, 10, Святошинський район, місто Київ | Землі промисловості, транспорту, електронних комунікацій, енергетики, оборони та іншого призначення | 14.02 Для розміщення, будівництва, експлуатації та обслуговування будівель і споруд об'єктів передачі електричної енергії |
| | | | 8000000000:75:118:0004 | 0,0193 | вулиця Авіаконструкторська, Святошинський район, місто Київ | Землі житлової та громадської забудови | 02.12 Земельні ділянки загального користування, які використовуються як внутрішньоквартальні проїзди, пішохідні зони |

| | | | | | | | |
|---|-----------|--|------------------------|--------|---|---|---|
| | | | 8000000000:75:118:0005 | 0,2474 | вулиця Глазового Павла, 3, Святошинський район, місто Київ | Землі житлової та громадської забудови | 03.04 Для будівництва та обслуговування будівель громадських та релігійних організацій |
| | | | 8000000000:75:118:0006 | 0,1321 | вулиця Глазового Павла, Святошинський район, місто Київ | Землі промисловості, транспорту, електронних комунікацій, енергетики, оборони та іншого призначення | 12.04 Для розміщення та експлуатації будівель і споруд автомобільного транспорту та дорожнього господарства |
| | | | 8000000000:75:118:0008 | 0,1216 | вулиця Авіаконструкторська, вулиця Глазового Павла, Святошинський район, місто Київ | Землі промисловості, транспорту, електронних комунікацій, енергетики, оборони та іншого призначення | 12.13 Земельні ділянки загального користування, які використовуються як вулиці, майдани, проїзди, дороги, набережні |
| 3 | 252087787 | Технічна документація із землеустрою щодо інвентаризації земель на території кадастрового кварталу 82:484 розташованого вздовж вул. Інститутська у Печерському районі м. Києва | 8000000000:82:484:0001 | 0,6446 | вулиця Інститутська, Печерський район, місто Київ | Землі промисловості, транспорту, електронних комунікацій, енергетики, оборони та іншого призначення | 12.04 Для розміщення та експлуатації будівель і споруд автомобільного транспорту та дорожнього господарства |

| | | | | | | | |
|---|-----------|--|------------------------|--------|---|---|---|
| 4 | 658135244 | Технічна документація із землеустрою щодо інвентаризації земель на території кадастрового кварталу 66:248 обмеженого бульваром Гашека Ярослава, вулицею Лохвицькою та Харківським шосе у Дніпровському районі м. Києва | 8000000000:66:248:0021 | 0,5384 | провулок Лобачевського, 2, Дніпровський район, місто Київ | Землі житлової та громадської забудови | 02.03 Для будівництва і обслуговування багатоквартирного житлового будинку |
| | | | 8000000000:66:248:0041 | 0,6770 | Харківське шосе, 11/1, Дніпровський район, місто Київ | Землі житлової та громадської забудови | 02.03 Для будівництва і обслуговування багатоквартирного житлового будинку |
| | | | 8000000000:66:248:0022 | 0,5278 | Харківське шосе, 13, Дніпровський район, місто Київ | Землі житлової та громадської забудови | 02.10 Для будівництва і обслуговування багатоквартирного житлового будинку з об'єктами торгово-розважальної та ринкової інфраструктури |
| | | | 8000000000:66:248:0020 | 0,1345 | Харківське шосе, 11/2, Дніпровський район, місто Київ | Землі промисловості, транспорту, електронних комунікацій, енергетики, оборони та іншого призначення | 14.02 Для розміщення, будівництва, експлуатації та обслуговування будівель і споруд об'єктів передачі електричної енергії |
| | | | 8000000000:66:248:0036 | 1,0137 | провулок Лобачевського, 8-а, Дніпровський район, місто Київ | Землі житлової та громадської забудови | 03.10 Для будівництва та обслуговування адміністративних будинків, офісних будівель компаній, які займаються підприємницькою діяльністю, пов'язаною з отриманням прибутку |

| | | | | |
|------------------------|--------|--|---|---|
| 8000000000:66:248:0010 | 0,5314 | Харківське шосе, 13-а, Дніпровський район, місто Київ | Землі житлової та громадської забудови | 03.10 Для будівництва та обслуговування адміністративних будинків, офісних будівель компаній, які займаються підприємницькою діяльністю, пов'язаною з отриманням прибутку |
| 8000000000:66:248:0038 | 0,0077 | провулок Лобачевського, 2, Дніпровський район, місто Київ | Землі промисловості, транспорту, електронних комунікацій, енергетики, оборони та іншого призначення | 14.02 Для розміщення, будівництва, експлуатації та обслуговування будівель і споруд об'єктів передачі електричної енергії |
| 8000000000:66:248:0017 | 0,0082 | Харківське шосе, 13, Дніпровський район, місто Київ | Землі промисловості, транспорту, електронних комунікацій, енергетики, оборони та іншого призначення | 14.02 Для розміщення, будівництва, експлуатації та обслуговування будівель і споруд об'єктів передачі електричної енергії |
| 8000000000:66:248:0039 | 0,0138 | Харківське шосе, 15, Дніпровський район, місто Київ | Землі промисловості, транспорту, електронних комунікацій, енергетики, оборони та іншого призначення | 14.02 Для розміщення, будівництва, експлуатації та обслуговування будівель і споруд об'єктів передачі електричної енергії |
| 8000000000:66:248:0015 | 0,0130 | Харківське шосе, Дніпровський район, місто Київ | Землі промисловості, транспорту, електронних комунікацій, енергетики, оборони та іншого призначення | 12.04 Для розміщення та експлуатації будівель і споруд автомобільного транспорту та дорожнього господарства |

| | | | | |
|------------------------|--------|---|---|--|
| 8000000000:66:248:0008 | 0,5871 | Харківське шосе, Дніпровський район, місто Київ | Землі промисловості, транспорту, електронних комунікацій, енергетики, оборони та іншого призначення | 12.07 Для розміщення та експлуатації будівель і споруд міського електротранспорту |
| 8000000000:66:248:0013 | 0,2547 | Харківське шосе, Дніпровський район, місто Київ | Землі житлової та громадської забудови | 03.20 Земельні ділянки загального користування, які використовуються як внутрішньоквартальні проїзди, пішохідні зони |
| 8000000000:66:248:0009 | 0,0950 | провулок Лобачевського, Дніпровський район, місто Київ | Землі житлової та громадської забудови | 02.12 Земельні ділянки загального користування, які використовуються як внутрішньоквартальні проїзди, пішохідні зони |
| 8000000000:66:248:0014 | 0,0751 | вулиця Лохвицька, Дніпровський район, місто Київ | Землі промисловості, транспорту, електронних комунікацій, енергетики, оборони та іншого призначення | 12.04 Для розміщення та експлуатації будівель і споруд автомобільного транспорту та дорожнього господарства |
| 8000000000:66:248:0035 | 0,4892 | Харківське шосе, Дніпровський район, місто Київ | Землі промисловості, транспорту, електронних комунікацій, енергетики, оборони та іншого призначення | 12.13 Земельні ділянки загального користування, які використовуються як вулиці, майдани, проїзди, дороги, набережні |

| | | | | |
|------------------------|--------|--|---|--|
| 8000000000:66:248:0040 | 0,2809 | бульвар Гашека Ярослава, 16, Дніпровський район, місто Київ | Землі житлової та громадської забудови | 02.10 Для будівництва і обслуговування багатоквартирного житлового будинку з об'єктами торгово- розважальної та ринкової інфраструктури |
| 8000000000:66:248:0012 | 0,1503 | бульвар Гашека Ярослава, Дніпровський район, місто Київ | Землі промисловості, транспорту, електронних комунікацій, енергетики, оборони та іншого призначення | 11.07 Земельні ділянки загального користування, які використовуються як зелені насадження спеціального призначення |
| 8000000000:66:248:0019 | 0,0960 | бульвар Гашека Ярослава, Дніпровський район, місто Київ | Землі промисловості, транспорту, електронних комунікацій, енергетики, оборони та іншого призначення | 12.13 Земельні ділянки загального користування, які використовуються як вулиці, майдани, проїзди, дороги, набережні |
| 8000000000:66:248:0011 | 0,0957 | Харківське шосе, Дніпровський район, місто Київ | Землі житлової та громадської забудови | 02.12 Земельні ділянки загального користування, які використовуються як внутрішньоквартальні проїзди, пішохідні зони |
| 8000000000:66:248:0037 | 0,0483 | Харківське шосе, Дніпровський район, місто Київ | Землі житлової та громадської забудови | 02.12 Земельні ділянки загального користування, які використовуються як внутрішньоквартальні проїзди, пішохідні зони |
| 8000000000:66:248:0024 | 0,4125 | Харківське шосе, 9, Дніпровський район, місто Київ | Землі житлової та громадської забудови | 02.10 Для будівництва і обслуговування багатоквартирного житлового будинку з об'єктами торгово- розважальної та ринкової інфраструктури |

| | | | | | | | |
|---|-----------|---|------------------------|--------|--|---|--|
| | | | 8000000000:66:248:0018 | 0,0151 | Харківське шосе, Дніпровський район, місто Київ | Землі промисловості, транспорту, електронних комунікацій, енергетики, оборони та іншого призначення | 12.04 Для розміщення та експлуатації будівель і споруд автомобільного транспорту та дорожнього господарства |
| | | | 8000000000:63:478:0003 | 0,1181 | Харківське шосе, Дніпровський район, місто Київ | Землі промисловості, транспорту, електронних комунікацій, енергетики, оборони та іншого призначення | 12.13 Земельні ділянки загального користування, які використовуються як вулиці, майдани, проїзди, дороги, набережні |
| | | | 8000000000:66:248:0023 | 0,5609 | Харківське шосе, 11, Дніпровський район, місто Київ | Землі житлової та громадської забудови | 02.10 Для будівництва і обслуговування багатоквартирного житлового будинку з об'єктами торгово- розважальної та ринкової інфраструктури |
| | | | 8000000000:66:248:0016 | 0,0152 | бульвар Гашека Ярослава, Дніпровський район, місто Київ | Землі житлової та громадської забудови | 02.12 Земельні ділянки загального користування, які використовуються як внутрішньоквартальні проїзди, пішохідні зони |
| 5 | 402522274 | Технічна документація із землеустрою щодо інвентаризації земель на території кадастрового кварталу 78:321 обмеженого вулицею Богатирською та залізничною колією в Оболонському районі м. Києва | 8000000000:78:321:0008 | 0,0032 | вулиця Богатирська, Оболонський район, місто Київ | Землі промисловості, транспорту, електронних комунікацій, енергетики, оборони та іншого призначення | 14.02 Для розміщення, будівництва, експлуатації та обслуговування будівель і споруд об'єктів передачі електричної енергії |
| | | | 8000000000:78:321:0002 | 0,0028 | вулиця Богатирська, Оболонський район, місто Київ | Землі промисловості, транспорту, електронних комунікацій, енергетики, оборони та іншого призначення | 14.02 Для розміщення, будівництва, експлуатації та обслуговування будівель і споруд об'єктів передачі електричної енергії |

| | | | | |
|------------------------|--------|---|---|---|
| 8000000000:78:321:0001 | 0,0005 | вулиця Богатирська, Оболонський район, місто Київ | Землі промисловості, транспорту, електронних комунікацій, енергетики, оборони та іншого призначення | 14.02 Для розміщення, будівництва, експлуатації та обслуговування будівель і споруд об'єктів передачі електричної енергії |
| 8000000000:78:321:0013 | 0,0120 | вулиця Богатирська, Оболонський район, місто Київ | Землі промисловості, транспорту, електронних комунікацій, енергетики, оборони та іншого призначення | 14.02 Для розміщення, будівництва, експлуатації та обслуговування будівель і споруд об'єктів передачі електричної енергії |
| 8000000000:78:321:0014 | 0,0038 | вулиця Богатирська, Оболонський район, місто Київ | Землі промисловості, транспорту, електронних комунікацій, енергетики, оборони та іншого призначення | 14.02 Для розміщення, будівництва, експлуатації та обслуговування будівель і споруд об'єктів передачі електричної енергії |
| 8000000000:78:321:0004 | 4,8127 | вулиця Богатирська, Оболонський район, місто Київ | Землі рекреаційного призначення | 07.08 Земельні ділянки загального користування, які використовуються як зелені насадження загального користування |
| 8000000000:78:321:0005 | 0,1474 | вулиця Богатирська, Оболонський район, місто Київ | Землі промисловості, транспорту, електронних комунікацій, енергетики, оборони та іншого призначення | 11.07 Земельні ділянки загального користування, які використовуються як зелені насадження спеціального призначення |
| 8000000000:78:321:0006 | 1,5581 | вулиця Богатирська, Оболонський район, місто Київ | Землі промисловості, транспорту, електронних комунікацій, енергетики, оборони та іншого призначення | 11.07 Земельні ділянки загального користування, які використовуються як зелені насадження спеціального призначення |

| | | | | | | | |
|---|-----------|---|------------------------|--------|---|---|--|
| | | | 8000000000:78:321:0009 | 0,0669 | вулиця Богатирська, Оболонський район, місто Київ | Землі промисловості, транспорту, електронних комунікацій, енергетики, оборони та іншого призначення | 12.04 Для розміщення та експлуатації будівель і споруд автомобільного транспорту та дорожнього господарства |
| | | | 8000000000:78:321:0015 | 0,5297 | вулиця Богатирська, Оболонський район, місто Київ | Землі промисловості, транспорту, електронних комунікацій, енергетики, оборони та іншого призначення | 12.04 Для розміщення та експлуатації будівель і споруд автомобільного транспорту та дорожнього господарства |
| | | | 8000000000:78:321:0007 | 0,0584 | вулиця Богатирська, Оболонський район, місто Київ | Землі промисловості, транспорту, електронних комунікацій, енергетики, оборони та іншого призначення | 12.04 Для розміщення та експлуатації будівель і споруд автомобільного транспорту та дорожнього господарства |
| | | | 8000000000:78:321:0003 | 0,0281 | вулиця Богатирська, Оболонський район, місто Київ | Землі промисловості, транспорту, електронних комунікацій, енергетики, оборони та іншого призначення | 12.04 Для розміщення та експлуатації будівель і споруд автомобільного транспорту та дорожнього господарства |
| 6 | 401523851 | Технічна документація із землеустрою щодо інвентаризації земель на території кадастрового кварталу 75:840 в межах вулиці Міська у Святошинському та Подільському районах м. Києва | 8000000000:75:550:0003 | 0,3319 | вулиця Міська, Святошинський район, місто Київ | Землі промисловості, транспорту, електронних комунікацій, енергетики, оборони та іншого призначення | 11.07 Земельні ділянки загального користування, які використовуються як зелені насадження спеціального призначення |
| | | | 8000000000:75:840:0003 | 0,5462 | вулиця Міська, Святошинський район, місто Київ | Землі промисловості, транспорту, електронних комунікацій, енергетики, оборони та іншого призначення | 12.04 Для розміщення та експлуатації будівель і споруд автомобільного транспорту та дорожнього господарства |

| | | | | | | | |
|---|-----------|--|------------------------|--------|---|---|---|
| | | | 8000000000:75:840:0004 | 0,5565 | вулиця Міська, Подільський район, місто Київ | Землі промисловості, транспорту, електронних комунікацій, енергетики, оборони та іншого призначення | 12.04 Для розміщення та експлуатації будівель і споруд автомобільного транспорту та дорожнього господарства |
| | | | 8000000000:91:409:0002 | 0,1253 | вулиця Міська, Подільський район, місто Київ | Землі промисловості, транспорту, електронних комунікацій, енергетики, оборони та іншого призначення | 12.13 Земельні ділянки загального користування, які використовуються як вулиці, майдани, проїзди, дороги, набережні |
| 7 | 607355202 | Технічна документація із землеустрою щодо інвентаризації земель на території кадастрового кварталу 85:972 розташованого по Гостомельському шосе у Святошинському та Оболонському районах м. Києва | 8000000000:75:596:0002 | 0,9823 | Гостомельське шосе, Святошинський район, м. Київ | Землі промисловості, транспорту, електронних комунікацій, енергетики, оборони та іншого призначення | 12.04 Для розміщення та експлуатації будівель і споруд автомобільного транспорту та дорожнього господарства |
| | | | 8000000000:85:972:0001 | 0,9784 | Гостомельське шосе, Оболонський район, м. Київ | Землі промисловості, транспорту, електронних комунікацій, енергетики, оборони та іншого призначення | 12.04 Для розміщення та експлуатації будівель і споруд автомобільного транспорту та дорожнього господарства |
| | | | 8000000000:85:972:0002 | 1,7197 | Гостомельське шосе, Оболонський район, м. Київ | Землі промисловості, транспорту, електронних комунікацій, енергетики, оборони та іншого призначення | 12.13 Земельні ділянки загального користування, які використовуються як вулиці, майдани, проїзди, дороги, набережні |
| 8 | 644565297 | Технічна документація із землеустрою щодо інвентаризації земель на території кадастрового кварталу 85:969 | 8000000000:75:574:0002 | 0,5134 | шосе Гостомельське, Святошинський район, місто Київ | Землі промисловості, транспорту, електронних комунікацій, енергетики, оборони та іншого призначення | 12.13 Земельні ділянки загального користування, які використовуються як вулиці, майдани, проїзди, дороги, набережні |

| | | | | | | | |
|---|-----------|--|------------------------|--------|--|---|---|
| | | розташованого в межах Гостомельського шосе у Оболонському та Святошинському районах м. Києва | 8000000000:85:969:0002 | 1,1656 | шосе Гостомельське, Святошинський район, місто Київ | Землі промисловості, транспорту, електронних комунікацій, енергетики, оборони та іншого призначення | 12.04 Для розміщення та експлуатації будівель і споруд автомобільного транспорту та дорожнього господарства |
| | | | 8000000000:85:969:0001 | 1,1214 | шосе Гостомельське, Оболонський район, місто Київ | Землі промисловості, транспорту, електронних комунікацій, енергетики, оборони та іншого призначення | 12.04 Для розміщення та експлуатації будівель і споруд автомобільного транспорту та дорожнього господарства |
| | | | 8000000000:85:969:0004 | 1,1711 | шосе Гостомельське, Оболонський район, місто Київ | Землі промисловості, транспорту, електронних комунікацій, енергетики, оборони та іншого призначення | 12.13 Земельні ділянки загального користування, які використовуються як вулиці, майдани, проїзди, дороги, набережні |
| 9 | 636615229 | Технічна документація із землеустрою щодо інвентаризації земель на території кадастрового кварталу 66:023 обмеженого вул. Марганецькою, Алматинською та Винахідників у Дніпровському районі м. Києва | 8000000000:66:023:0004 | 0,7321 | вулиця Алматинська, 109а, Дніпровський район, місто Київ | Землі житлової та громадської забудови | 02.03 Для будівництва і обслуговування багатоквартирного житлового будинку |
| | | | 8000000000:66:023:0005 | 0,4564 | вулиця Марганецька, 24, Дніпровський район, місто Київ | Землі житлової та громадської забудови | 02.03 Для будівництва і обслуговування багатоквартирного житлового будинку |
| | | | 8000000000:66:023:0018 | 0,9177 | вулиця Марганецька, 26, Дніпровський район, місто Київ | Землі житлової та громадської забудови | 02.03 Для будівництва і обслуговування багатоквартирного житлового будинку |

| | | | | |
|------------------------|--------|---|---|--|
| 8000000000:66:023:0013 | 0,5528 | вулиця Алматинська, 111, Дніпровський район, місто Київ | Землі житлової та громадської забудови | 02.10 Для будівництва і обслуговування багатоквартирного житлового будинку з об'єктами торгово-розважальної та ринкової інфраструктури |
| 8000000000:66:023:0016 | 0,0212 | вулиця Алматинська, Дніпровський район, місто Київ | Землі житлової та громадської забудови | 02.12 Земельні ділянки загального користування, які використовуються як внутрішньоквартальні проїзди, пішохідні зони |
| 8000000000:66:023:0006 | 0,2093 | провулок Літинський, Дніпровський район, місто Київ | Землі промисловості, транспорту, електронних комунікацій, енергетики, оборони та іншого призначення | 12.04 Для розміщення та експлуатації будівель і споруд автомобільного транспорту та дорожнього господарства |
| 8000000000:66:023:0003 | 0,0090 | вулиця Алматинська, 113, Дніпровський район, місто Київ | Землі промисловості, транспорту, електронних комунікацій, енергетики, оборони та іншого призначення | 14.02 Для розміщення, будівництва, експлуатації та обслуговування будівель і споруд об'єктів передачі електричної енергії |
| 8000000000:66:023:0020 | 0,0008 | вулиця Марганецька, Дніпровський район, місто Київ | Землі промисловості, транспорту, електронних комунікацій, енергетики, оборони та іншого призначення | 14.02 Для розміщення, будівництва, експлуатації та обслуговування будівель і споруд об'єктів передачі електричної енергії |
| 8000000000:66:023:0021 | 0,4453 | вулиця Алматинська, 109в, Дніпровський район, місто Київ | Землі житлової та громадської забудови | 02.10 Для будівництва і обслуговування багатоквартирного житлового будинку з об'єктами торгово-розважальної та ринкової інфраструктури |

| | | | | |
|------------------------|--------|---|---|---|
| 8000000000:66:023:0012 | 0,2135 | вулиця Винахідників, Дніпровський район, місто Київ | Землі промисловості, транспорту, електронних комунікацій, енергетики, оборони та іншого призначення | 12.04 Для розміщення та експлуатації будівель і споруд автомобільного транспорту та дорожнього господарства |
| 8000000000:66:023:0032 | 0,1573 | вулиця Марганецька, Дніпровський район, місто Київ | Землі промисловості, транспорту, електронних комунікацій, енергетики, оборони та іншого призначення | 12.04 Для розміщення та експлуатації будівель і споруд автомобільного транспорту та дорожнього господарства |
| 8000000000:66:023:0017 | 0,1998 | вулиця Винахідників, Дніпровський район, місто Київ | Землі промисловості, транспорту, електронних комунікацій, енергетики, оборони та іншого призначення | 12.13 Земельні ділянки загального користування, які використовуються як вулиці, майдани, проїзди, дороги, набережні |
| 8000000000:66:023:0014 | 0,2817 | вулиця Алматинська, Дніпровський район, місто Київ | Землі промисловості, транспорту, електронних комунікацій, енергетики, оборони та іншого призначення | 12.13 Земельні ділянки загального користування, які використовуються як вулиці, майдани, проїзди, дороги, набережні |
| 8000000000:66:023:0019 | 0,1082 | провулок Літинський, Дніпровський район, місто Київ | Землі промисловості, транспорту, електронних комунікацій, енергетики, оборони та іншого призначення | 12.13 Земельні ділянки загального користування, які використовуються як вулиці, майдани, проїзди, дороги, набережні |
| 8000000000:66:023:0015 | 0,1423 | вулиця Марганецька, Дніпровський район, місто Київ | Землі промисловості, транспорту, електронних комунікацій, енергетики, оборони та іншого призначення | 12.13 Земельні ділянки загального користування, які використовуються як вулиці, майдани, проїзди, дороги, набережні |

| | | | | | | | |
|----|-----------|--|------------------------|--------|--|---|---|
| | | | 8000000000:66:023:0009 | 0,0196 | вулиця Алматинська, 109в, Дніпровський район, місто Київ | Землі промисловості, транспорту, електронних комунікацій, енергетики, оборони та іншого призначення | 14.02 Для розміщення, будівництва, експлуатації та обслуговування будівель і споруд об'єктів передачі електричної енергії |
| 10 | 646205281 | Технічна документація із землеустрою щодо інвентаризації земель на території кадастрового кварталу 85:051 обмеженого вулицями Максименка Федора, Юнкерова Миколи у Оболонському районі м. Києва | 8000000000:85:051:0007 | 0,0083 | вулиця Юнкерова Миколи, 55, Оболонський район, місто Київ | Землі промисловості, транспорту, електронних комунікацій, енергетики, оборони та іншого призначення | 14.02 Для розміщення, будівництва, експлуатації та обслуговування будівель і споруд об'єктів передачі електричної енергії |
| | | | 8000000000:85:051:0005 | 0,2074 | вулиця Юнкерова Миколи, Оболонський район, місто Київ | Землі промисловості, транспорту, електронних комунікацій, енергетики, оборони та іншого призначення | 11.07 Земельні ділянки загального користування, які використовуються як зелені насадження спеціального призначення |
| | | | 8000000000:85:051:0013 | 0,0815 | вулиця Юнкерова Миколи, Оболонський район, місто Київ | Землі промисловості, транспорту, електронних комунікацій, енергетики, оборони та іншого призначення | 12.04 Для розміщення та експлуатації будівель і споруд автомобільного транспорту та дорожнього господарства |
| | | | 8000000000:85:051:0015 | 0,1460 | вулиця Юнкерова Миколи, Оболонський район, місто Київ | Землі промисловості, транспорту, електронних комунікацій, енергетики, оборони та іншого призначення | 12.07 Для розміщення та експлуатації будівель і споруд міського електротранспорту |
| | | | 8000000000:85:051:0006 | 0,1110 | вулиця Юнкерова Миколи, Оболонський район, місто Київ | Землі промисловості, транспорту, електронних комунікацій, енергетики, оборони та іншого призначення | 12.04 Для розміщення та експлуатації будівель і споруд автомобільного транспорту та дорожнього господарства |
| | | | | | | | |

| | | | | |
|------------------------|--------|---|---|---|
| 8000000000:85:051:0016 | 0,0473 | вулиця Юнкерова Миколи, Оболонський район, місто Київ | Землі промисловості, транспорту, електронних комунікацій, енергетики, оборони та іншого призначення | 11.07 Земельні ділянки загального користування, які використовуються як зелені насадження спеціального призначення |
| 8000000000:85:051:0011 | 0,1366 | вулиця Юнкерова Миколи, Оболонський район, місто Київ | Землі промисловості, транспорту, електронних комунікацій, енергетики, оборони та іншого призначення | 11.07 Земельні ділянки загального користування, які використовуються як зелені насадження спеціального призначення |
| 8000000000:85:051:0012 | 0,1325 | вулиця 9-а лінія, Оболонський район, місто Київ | Землі промисловості, транспорту, електронних комунікацій, енергетики, оборони та іншого призначення | 12.13 Земельні ділянки загального користування, які використовуються як вулиці, майдани, проїзди, дороги, набережні |
| 8000000000:85:051:0010 | 0,0709 | вулиця 10-а Лінія, Оболонський район, місто Київ | Землі промисловості, транспорту, електронних комунікацій, енергетики, оборони та іншого призначення | 11.07 Земельні ділянки загального користування, які використовуються як зелені насадження спеціального призначення |
| 8000000000:85:051:0008 | 0,0427 | вулиця 10-а Лінія, Оболонський район, місто Київ | Землі промисловості, транспорту, електронних комунікацій, енергетики, оборони та іншого призначення | 12.04 Для розміщення та експлуатації будівель і споруд автомобільного транспорту та дорожнього господарства |

| | | | | | | | |
|----|-----------|---|------------------------|--------|---|---|--|
| | | | 8000000000:85:051:0014 | 0,2264 | вулиця Максименка Федора, Оболонський район, місто Київ | Землі промисловості, транспорту, електронних комунікацій, енергетики, оборони та іншого призначення | 11.07 Земельні ділянки загального користування, які використовуються як зелені насадження спеціального призначення |
| | | | 8000000000:85:051:0009 | 0,1480 | вулиця Максименка Федора, Оболонський район, місто Київ | Землі промисловості, транспорту, електронних комунікацій, енергетики, оборони та іншого призначення | 12.04 Для розміщення та експлуатації будівель і споруд автомобільного транспорту та дорожнього господарства |
| | | | 8000000000:85:995:0003 | 0,0289 | вулиця Максименка Федора, Оболонський район, місто Київ | Землі промисловості, транспорту, електронних комунікацій, енергетики, оборони та іншого призначення | 11.07 Земельні ділянки загального користування, які використовуються як зелені насадження спеціального призначення |
| 11 | 666495281 | Технічна документація із землеустрою щодо інвентаризації земель на території кадастрового кварталу 76:025 обмеженого вул. Франка Івана, пл. Ботанічна, вул. Леонтовича та бульваром Шевченка Тараса у Шевченківському районі м. Києва | 8000000000:76:025:0004 | 0,9890 | бульвар Шевченка Тараса, 20, Шевченківський район, місто Київ | Землі історико-культурного призначення | 08.01 Для забезпечення охорони об'єктів культурної спадщини |
| | | | 8000000000:76:025:0002 | 0,1702 | вулиця Франка Івана, площа Ботанічна, вулиця Леонтовича, Шевченківський район, місто Київ | Землі житлової та громадської забудови | 03.20 Земельні ділянки загального користування, які використовуються як внутрішньоквартальні проїзди, пішохідні зони |

| | | | | | | | |
|----|-----------|--|------------------------|--------|--|---|---|
| | | | 8000000000:76:025:0003 | 0,0794 | бульвар Шевченка Тараса, Шевченківський район, місто Київ | Землі промисловості, транспорту, електронних комунікацій, енергетики, оборони та іншого призначення | 12.04 Для розміщення та експлуатації будівель і споруд автомобільного транспорту та дорожнього господарства |
| | | | 8000000000:76:025:0001 | 0,0889 | вулиця Леонтовича, Шевченківський район, місто Київ | Землі промисловості, транспорту, електронних комунікацій, енергетики, оборони та іншого призначення | 12.04 Для розміщення та експлуатації будівель і споруд автомобільного транспорту та дорожнього господарства |
| 12 | 724002521 | Технічна документація із землеустрою щодо інвентаризації земель на території кадастрового кварталу 62:022, обмеженого вулицями Крайньою, Братиславською та Електротехнічною у Деснянському районі м. Києва | 8000000000:62:022:0052 | 0,8415 | вулиця Крайня, 3, Деснянський район, місто Київ | Землі промисловості, транспорту, електронних комунікацій, енергетики, оборони та іншого призначення | 12.06 Для розміщення та експлуатації об'єктів трубопровідного транспорту |
| | | | 8000000000:62:022:0046 | 0,4355 | вулиця Братиславська, 50, Деснянський район, місто Київ | Землі житлової та громадської забудови | 03.10 Для будівництва та обслуговування адміністративних будинків, офісних будівель компаній, які займаються підприємницькою діяльністю, пов'язаною з отриманням прибутку |

| | | | | |
|------------------------|--------|---|---|--|
| 8000000000:62:022:0042 | 2,2729 | вулиця Крайня, 11, Деснянський район, місто Київ | Землі промисловості, транспорту, електронних комунікацій, енергетики, оборони та іншого призначення | 11.04 Для розміщення та експлуатації основних, підсобних і допоміжних будівель та споруд технічної інфраструктури (виробництва та розподілення газу, постачання пари та гарячої води, збирання, очищення та розподілення води) |
| 8000000000:62:022:0056 | 0,0286 | вулиця Крайня, Деснянський район, місто Київ | Землі промисловості, транспорту, електронних комунікацій, енергетики, оборони та іншого призначення | 12.13 Земельні ділянки загального користування, які використовуються як вулиці, майдани, проїзди, дороги, набережні |
| 8000000000:62:022:0055 | 0,8950 | вулиця Крайня, Деснянський район, місто Київ | Землі промисловості, транспорту, електронних комунікацій, енергетики, оборони та іншого призначення | 12.13 Земельні ділянки загального користування, які використовуються як вулиці, майдани, проїзди, дороги, набережні |
| 8000000000:62:022:0049 | 0,1115 | вулиця Крайня, Деснянський район, місто Київ | Землі промисловості, транспорту, електронних комунікацій, енергетики, оборони та іншого призначення | 12.13 Земельні ділянки загального користування, які використовуються як вулиці, майдани, проїзди, дороги, набережні |
| 8000000000:62:022:0057 | 0,2615 | вулиця Братиславська, Деснянський район, місто Київ | Землі промисловості, транспорту, електронних комунікацій, енергетики, оборони та іншого призначення | 12.04 Для розміщення та експлуатації будівель і споруд автомобільного транспорту та дорожнього господарства |

| | | | | |
|------------------------|--------|--|---|---|
| 8000000000:62:022:0034 | 0,0058 | вулиця Братиславська, Деснянський район, місто Київ | Землі промисловості, транспорту, електронних комунікацій, енергетики, оборони та іншого призначення | 14.02 Для розміщення, будівництва, експлуатації та обслуговування будівель і споруд об'єктів передачі електричної енергії |
| 8000000000:62:022:0025 | 0,3475 | вулиця Електротехнічна, Деснянський район, місто Київ | Землі промисловості, транспорту, електронних комунікацій, енергетики, оборони та іншого призначення | 12.13 Земельні ділянки загального користування, які використовуються як вулиці, майдани, проїзди, дороги, набережні |
| 8000000000:62:022:0031 | 0,4546 | вулиця Крайня, Деснянський район, місто Київ | Землі промисловості, транспорту, електронних комунікацій, енергетики, оборони та іншого призначення | 12.13 Земельні ділянки загального користування, які використовуються як вулиці, майдани, проїзди, дороги, набережні |
| 8000000000:62:022:0033 | 0,0386 | вулиця Братиславська, Деснянський район, місто Київ | Землі промисловості, транспорту, електронних комунікацій, енергетики, оборони та іншого призначення | 12.13 Земельні ділянки загального користування, які використовуються як вулиці, майдани, проїзди, дороги, набережні |
| 8000000000:62:022:0040 | 1,0952 | вулиця Братиславська, Деснянський район, місто Київ | Землі промисловості, транспорту, електронних комунікацій, енергетики, оборони та іншого призначення | 12.13 Земельні ділянки загального користування, які використовуються як вулиці, майдани, проїзди, дороги, набережні |

| | | | | |
|------------------------|--------|--|---|--|
| 8000000000:62:022:0037 | 0,0234 | вулиця Крайня, Деснянський район, місто Київ | Землі промисловості, транспорту, електронних комунікацій, енергетики, оборони та іншого призначення | 11.04 Для розміщення та експлуатації основних, підсобних і допоміжних будівель та споруд технічної інфраструктури (виробництва та розподілення газу, постачання пари та гарячої води, збирання, очищення та розподілення води) |
| 8000000000:62:022:0029 | 1,0131 | вулиця Томашевська, Деснянський район, місто Київ | Землі промисловості, транспорту, електронних комунікацій, енергетики, оборони та іншого призначення | 12.13 Земельні ділянки загального користування, які використовуються як вулиці, майдани, проїзди, дороги, набережні |
| 8000000000:62:022:0043 | 0,0852 | вулиця Мостищанська, Деснянський район, місто Київ | Землі промисловості, транспорту, електронних комунікацій, енергетики, оборони та іншого призначення | 12.06 Для розміщення та експлуатації об'єктів трубопровідного транспорту |
| 8000000000:62:022:0048 | 0,0062 | вулиця Мостищанська, Деснянський район, місто Київ | Землі промисловості, транспорту, електронних комунікацій, енергетики, оборони та іншого призначення | 12.06 Для розміщення та експлуатації об'єктів трубопровідного транспорту |
| 8000000000:62:022:0047 | 0,5698 | вулиця Квартальна, Деснянський район, місто Київ | Землі промисловості, транспорту, електронних комунікацій, енергетики, оборони та іншого призначення | 12.13 Земельні ділянки загального користування, які використовуються як вулиці, майдани, проїзди, дороги, набережні |

| | | | | |
|------------------------|--------|--|---|---|
| 8000000000:62:022:0045 | 0,3607 | вулиця Крайня, Братиславська, Деснянський район, місто Київ | Землі промисловості, транспорту, електронних комунікацій, енергетики, оборони та іншого призначення | 12.04 Для розміщення та експлуатації будівель і споруд автомобільного транспорту та дорожнього господарства |
| 8000000000:62:022:0054 | 1,6834 | вулиця Крайня, Мостищанська, Вересая Остапа, Деснянський район, місто Київ | Землі промисловості, транспорту, електронних комунікацій, енергетики, оборони та іншого призначення | 12.13 Земельні ділянки загального користування, які використовуються як вулиці, майдани, проїзди, дороги, набережні |
| 8000000000:62:022:0041 | 0,1623 | вулиця Крайня, Деснянський район, місто Київ | Землі промисловості, транспорту, електронних комунікацій, енергетики, оборони та іншого призначення | 12.13 Земельні ділянки загального користування, які використовуються як вулиці, майдани, проїзди, дороги, набережні |
| 8000000000:62:022:0017 | 0,1147 | вулиця Крайня, Деснянський район, місто Київ | Землі промисловості, транспорту, електронних комунікацій, енергетики, оборони та іншого призначення | 12.13 Земельні ділянки загального користування, які використовуються як вулиці, майдани, проїзди, дороги, набережні |
| 8000000000:62:022:0032 | 0,2754 | вулиця Крайня, Деснянський район, місто Київ | Землі промисловості, транспорту, електронних комунікацій, енергетики, оборони та іншого призначення | 12.13 Земельні ділянки загального користування, які використовуються як вулиці, майдани, проїзди, дороги, набережні |

| | | | | | | | |
|----|-----------|---|------------------------|--------|--|---|--|
| | | | 8000000000:62:022:0044 | 1,3230 | вулиця Крайня, Деснянський район, місто Київ | Землі промисловості, транспорту, електронних комунікацій, енергетики, оборони та іншого призначення | 12.04 Для розміщення та експлуатації будівель і споруд автомобільного транспорту та дорожнього господарства |
| 13 | 498524386 | Технічна документація із землеустрою щодо інвентаризації земель на території кадастрового кварталу 88:133 обмеженого вулицями Річною, Золотоустівською, Чорновола В'ячеслава, Полтавською та Дмитрівською у Шевченківському районі м. Києва | 8000000000:88:133:0001 | 0,0267 | вулиця Річна, Шевченківський район, місто Київ | Землі житлової та громадської забудови | 02.12 Земельні ділянки загального користування, які використовуються як внутрішньоквартальні проїзди, пішохідні зони |
| | | | 8000000000:88:133:0002 | 0,0513 | вулиця Дмитрівська, Шевченківський район, місто Київ | Землі промисловості, транспорту, електронних комунікацій, енергетики, оборони та іншого призначення | 12.07 Для розміщення та експлуатації будівель і споруд міського електротранспорту |
| | | | 8000000000:88:133:0003 | 0,0460 | вулиця Полтавська, 9- 11, Шевченківський район, місто Київ | Землі житлової та громадської забудови | 03.10 Для будівництва та обслуговування адміністративних будинків, офісних будівель компаній, які займаються підприємницькою діяльністю, пов'язаною з отриманням прибутку |
| | | | 8000000000:88:133:0004 | 1,5189 | вулиця Дмитрівська, 69, Полтавська, 13, Чорновола В'ячеслава, 29а, Золотоустівська, 52, Шевченківський район, місто Київ | Землі промисловості, транспорту, електронних комунікацій, енергетики, оборони та іншого призначення | 02.10 Для будівництва і обслуговування багатоквартирного житлового будинку з об'єктами торгово- розважальної та ринкової інфраструктури |

| | | | | |
|------------------------|--------|--|---|---|
| 8000000000:88:133:0005 | 0,0981 | вулиця Полтавська, Шевченківський район, місто Київ | Землі промисловості, транспорту, електронних комунікацій, енергетики, оборони та іншого призначення | 12.04 Для розміщення та експлуатації будівель і споруд автомобільного транспорту та дорожнього господарства |
| 8000000000:88:133:0007 | 0,1034 | вулиця Дмитрівська, Шевченківський район, місто Київ | Землі промисловості, транспорту, електронних комунікацій, енергетики, оборони та іншого призначення | 12.04 Для розміщення та експлуатації будівель і споруд автомобільного транспорту та дорожнього господарства |
| 8000000000:88:133:0008 | 0,0390 | вулиця Дмитрівська, Шевченківський район, місто Київ | Землі промисловості, транспорту, електронних комунікацій, енергетики, оборони та іншого призначення | 12.13 Земельні ділянки загального користування, які використовуються як вулиці, майдани, проїзди, дороги, набережні |
| 8000000000:88:133:0009 | 0,1907 | вулиця Золотоустівська, 50, Шевченківський район, місто Київ, | Землі житлової та громадської забудови | 02.10 Для будівництва і обслуговування багатоквартирного житлового будинку з об'єктами торгово- розважальної та ринкової інфраструктури |
| 8000000000:88:133:0010 | 0,0873 | вулиця Дмитрівська, Шевченківський район, місто Київ | Землі промисловості, транспорту, електронних комунікацій, енергетики, оборони та іншого призначення | 12.04 Для розміщення та експлуатації будівель і споруд автомобільного транспорту та дорожнього господарства |
| 8000000000:88:133:0011 | 0,1868 | вулиця Дмитрівська, 71, Шевченківський район, місто Київ | Землі житлової та громадської забудови | 03.10 Для будівництва та обслуговування адміністративних будинків, офісних будівель компаній, які займаються підприємницькою діяльністю, пов'язаною з отриманням прибутку |

| | | | | | | | |
|----|-----------|--|------------------------|--------|--|---|---|
| | | | 8000000000:88:133:0012 | 0,0214 | вулиця Дмитрівська,69, Шевченківський район, місто Київ | Землі промисловості, транспорту, електронних комунікацій, енергетики, оборони та іншого призначення | 14.02 Для розміщення, будівництва, експлуатації та обслуговування будівель і споруд об'єктів передачі електричної енергії |
| | | | 8000000000:88:133:0025 | 0,0466 | вулиця Дмитрівська, Шевченківський район, місто Київ | Землі житлової та громадської забудови | 02.12 Земельні ділянки загального користування, які використовуються як внутрішньоквартальні проїзди, пішохідні зони |
| | | | 8000000000:88:144:0004 | 0,3127 | вулиця Золотоустівська, Шевченківський район, м. Київ | Землі промисловості, транспорту, електронних комунікацій, енергетики, оборони та іншого призначення | 12.04 Для розміщення та експлуатації будівель і споруд автомобільного транспорту та дорожнього господарства |
| 14 | 252755897 | Технічна документація із землеустрою щодо інвентаризації земель на території кадастрового кварталу 88:140 обмеженого вулицями Шолуденка, Рибалка Маршала, Черновола В'ячеслава та Андрюценка Григорія у Шевченківському районі м. Києва | 8000000000:88:140:0001 | 0,4826 | вулиця Рибалка Маршала, Шевченківський район, місто Київ | Землі промисловості, транспорту, електронних комунікацій, енергетики, оборони та іншого призначення | 12.04 Для розміщення та експлуатації будівель і споруд автомобільного транспорту та дорожнього господарства |
| | | | 8000000000:88:140:0003 | 0,0038 | вулиця Черновола В'ячеслава, Шевченківський район, місто Київ | Землі житлової та громадської забудови | 02.12 Земельні ділянки загального користування, які використовуються як внутрішньоквартальні проїзди, пішохідні зони |
| | | | 8000000000:88:140:0005 | 0,2307 | вулиця Андрюценка Григорія, 4, Шевченківський район, місто Київ | Землі житлової та громадської забудови | 02.03 Для будівництва і обслуговування багатоквартирного житлового будинку |

| | | | | |
|------------------------|--------|---|---|--|
| 8000000000:88:140:0008 | 0,4456 | вулиця Рибалка Маршала, Шевченківський район, місто Київ | Землі промисловості, транспорту, електронних комунікацій, енергетики, оборони та іншого призначення | 12.04 Для розміщення та експлуатації будівель і споруд автомобільного транспорту та дорожнього господарства |
| 8000000000:88:140:0009 | 0,4000 | вулиця Шолуденка, Шевченківський район, місто Київ | Землі промисловості, транспорту, електронних комунікацій, енергетики, оборони та іншого призначення | 12.04 Для розміщення та експлуатації будівель і споруд автомобільного транспорту та дорожнього господарства |
| 8000000000:88:140:0010 | 0,3205 | вулиця Рибалка Маршала, 3, Шевченківський район, місто Київ | Землі житлової та громадської забудови | 02.03 Для будівництва і обслуговування багатоквартирного житлового будинку |
| 8000000000:88:140:0011 | 0,1197 | вулиця Рибалка Маршала, Шевченківський район, місто Київ | Землі житлової та громадської забудови | 02.12 Земельні ділянки загального користування, які використовуються як внутрішньоквартальні проїзди, пішохідні зони |
| 8000000000:88:140:0012 | 0,0534 | вулиця Андрющенко Григорія, 4б, Шевченківський район, місто Київ | Землі промисловості, транспорту, електронних комунікацій, енергетики, оборони та іншого призначення | 11.04 Для розміщення та експлуатації основних, підсобних і допоміжних будівель та споруд технічної інфраструктури (виробництва та розподілення газу, постачання пари та гарячої води, збирання, очищення та розподілення води) |
| 8000000000:88:140:0013 | 0,0154 | вулиця Андрющенко Григорія, Шевченківський район, місто Київ | Землі житлової та громадської забудови | 02.12 Земельні ділянки загального користування, які використовуються як внутрішньоквартальні проїзди, пішохідні зони |

| | | | | |
|------------------------|--------|--|---|--|
| 8000000000:88:140:0017 | 0,4987 | вулиця Андрюшенка Григорія, Шевченківський район, місто Київ | Землі промисловості, транспорту, електронних комунікацій, енергетики, оборони та іншого призначення | 12.04 Для розміщення та експлуатації будівель і споруд автомобільного транспорту та дорожнього господарства |
| 8000000000:88:140:0018 | 1,1188 | вулиця Рибалка Маршала, 5, 7/18, вул. Шолуденка, 14,16, Шевченківський район, місто Київ | Землі житлової та громадської забудови | 02.10 Для будівництва і обслуговування багатоквартирного житлового будинку з об'єктами торгово- розважальної та ринкової інфраструктури |
| 8000000000:88:140:0019 | 0,2486 | вулиця Шолуденка, Шевченківський район, місто Київ | Землі промисловості, транспорту, електронних комунікацій, енергетики, оборони та іншого призначення | 12.04 Для розміщення та експлуатації будівель і споруд автомобільного транспорту та дорожнього господарства |
| 8000000000:88:140:0021 | 0,0172 | вулиця Андрюшенка Григорія, 4д, Шевченківський район, місто Київ | Землі промисловості, транспорту, електронних комунікацій, енергетики, оборони та іншого призначення | 14.02 Для розміщення, будівництва, експлуатації та обслуговування будівель і споруд об'єктів передачі електричної енергії |
| 8000000000:88:140:0022 | 0,1307 | вулиця Черновола В'ячеслава, Шевченківський район, місто Київ | Землі промисловості, транспорту, електронних комунікацій, енергетики, оборони та іншого призначення | 12.04 Для розміщення та експлуатації будівель і споруд автомобільного транспорту та дорожнього господарства |
| 8000000000:88:140:0032 | 0,6097 | вулиця Черновола В'ячеслава, 26/2, Шевченківський район, місто Київ | Землі житлової та громадської забудови | 02.10 Для будівництва і обслуговування багатоквартирного житлового будинку з об'єктами торгово- розважальної та ринкової інфраструктури |

| | | | | | | |
|--|--|------------------------|--------|--|---|--|
| | | 8000000000:88:140:1007 | 0,0311 | вулиця Рибалка Маршала, Шевченківський район, місто Київ | Землі житлової та громадської забудови | 02.12 Земельні ділянки загального користування, які використовуються як внутрішньоквартальні проїзди, пішохідні зони |
| | | 8000000000:88:140:1014 | 0,0164 | вулиця Черновола В'ячеслава, Шевченківський район, місто Київ | Землі житлової та громадської забудови | 03.20 Земельні ділянки загального користування, які використовуються як внутрішньоквартальні проїзди, пішохідні зони |
| | | 8000000000:88:143:0004 | 0,5048 | вулиця Андрющенко Григорія, Шевченківський район, місто Київ | Землі промисловості, транспорту, електронних комунікацій, енергетики, оборони та іншого призначення | 12.04 Для розміщення та експлуатації будівель і споруд автомобільного транспорту та дорожнього господарства |

Київський міський голова

Віталій КЛИЧКО



| № з/п | Кад. номер | Код цільового призначення | Площа (га) |
|-------|------------|---------------------------|------------|
| 1 | 0021 | 02.10 | 0,3108 |
| 2 | 0033 | 03.15 | 0,4942 |
| 3 | 0019 | 02.12 | 0,0255 |
| 4 | 0014 | 02.12 | 0,0757 |
| 5 | 0011 | 12.13 | 0,0476 |
| 6 | 0009 | 12.13 | 0,0494 |
| 7 | 0027 | 12.13 | 0,0335 |
| 8 | 0007 | 12.13 | 0,0315 |
| 9 | 0015 | 12.13 | 0,0190 |
| 10 | 0024 | 12.13 | 0,0524 |
| 11 | 0020 | 12.13 | 0,0775 |
| 12 | 0017 | 12.04 | 0,1114 |
| 13 | 0012 | 14.02 | 0,0087 |
| | Разом | | 1,3372 |

Умовні позначення:

— Межі земельних ділянок



| № з/п | Кад. номер | Код цільового призначення | Площа (га) |
|-------|------------|---------------------------|------------|
| 1 | 0005 | 03.04 | 0,2474 |
| 2 | 0004 | 02.12 | 0,0193 |
| 3 | 0008 | 12.13 | 0,1216 |
| 4 | 0002 | 12.04 | 0,0348 |
| 5 | 0006 | 12.04 | 0,1321 |
| 6 | 0003 | 14.02 | 0,0158 |
| | Разом | | 0,5710 |

Умовні позначення:

— Межі земельних ділянок

| № з/п | Кад. номер | Код цільового призначення | Площа (га) |
|-------|------------|---------------------------|------------|
| 1 | 0001 | 12.04 | 0,6446 |
| | Разом | | 0,6446 |



Умовні позначення:

— Межі земельних ділянок

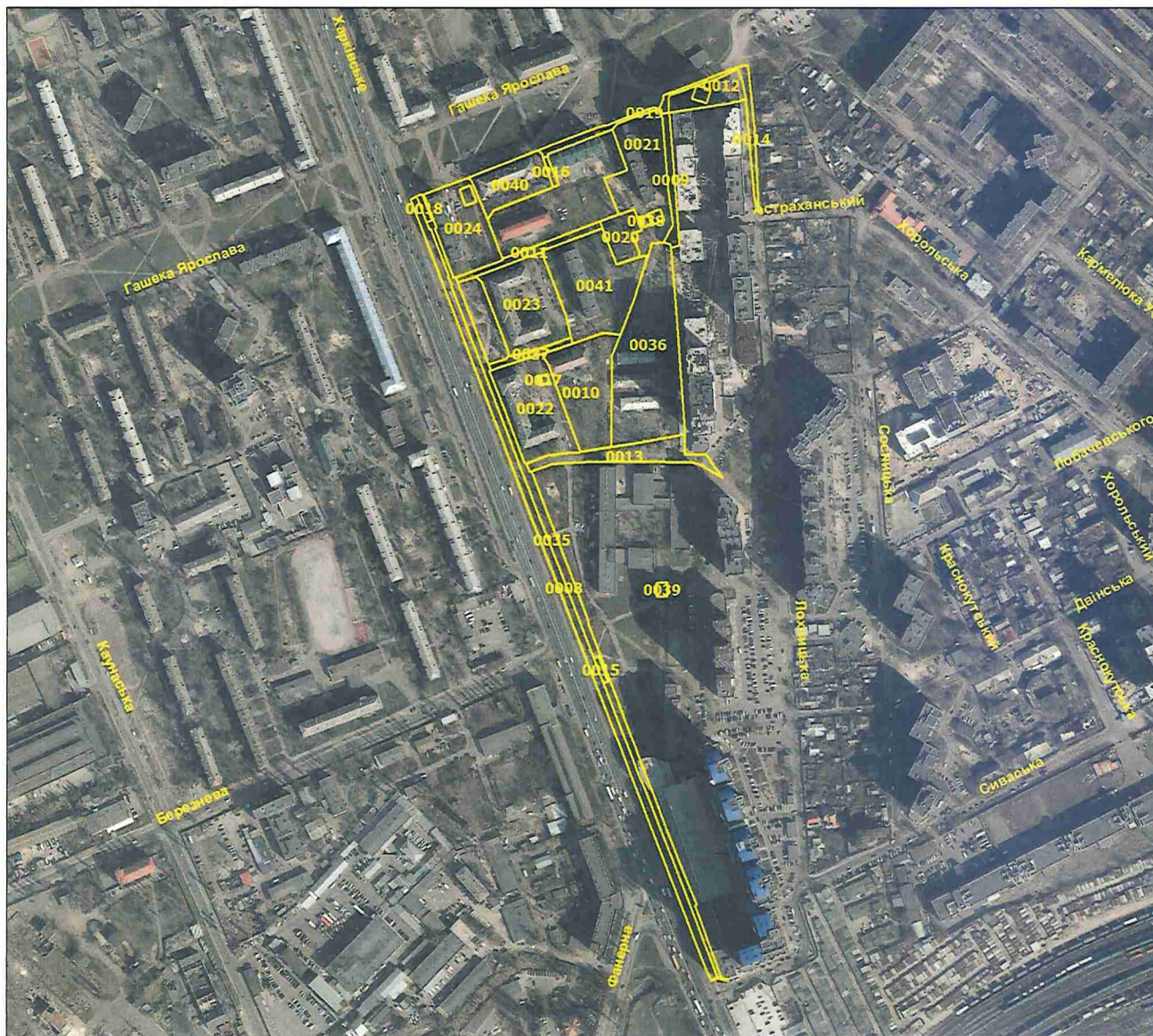

| № з/п | Кад. номер | Код цільового призначення | Площа (га) |
|-------|------------|---------------------------|------------|
| 1 | 0021 | 02.03 | 0,5384 |
| 2 | 0041 | 02.03 | 0,6770 |
| 3 | 0022 | 02.10 | 0,5278 |
| 4 | 0040 | 02.10 | 0,2809 |
| 5 | 0024 | 02.10 | 0,4125 |
| 6 | 0023 | 02.10 | 0,5609 |
| 7 | 0036 | 03.10 | 1,0137 |
| 8 | 0010 | 03.10 | 0,5314 |
| 9 | 0009 | 02.12 | 0,0950 |
| 10 | 0011 | 02.12 | 0,0957 |
| 11 | 0037 | 02.12 | 0,0483 |
| 12 | 0016 | 02.12 | 0,0152 |
| 13 | 0013 | 03.20 | 0,2547 |
| 14 | 0012 | 11.07 | 0,1503 |
| 15 | 0035 | 12.13 | 0,4892 |
| 16 | 0019 | 12.13 | 0,0960 |
| 17 | 0015 | 12.04 | 0,0130 |
| 18 | 0014 | 12.04 | 0,0751 |
| 19 | 0018 | 12.04 | 0,0151 |
| 20 | 0008 | 12.07 | 0,5871 |
| 21 | 0020 | 14.02 | 0,1345 |
| 22 | 0038 | 14.02 | 0,0077 |
| 23 | 0017 | 14.02 | 0,0082 |
| 24 | 0039 | 14.02 | 0,0138 |
| | Разом | | 6,6415 |

Умовні позначення:

— Межі земельних ділянок

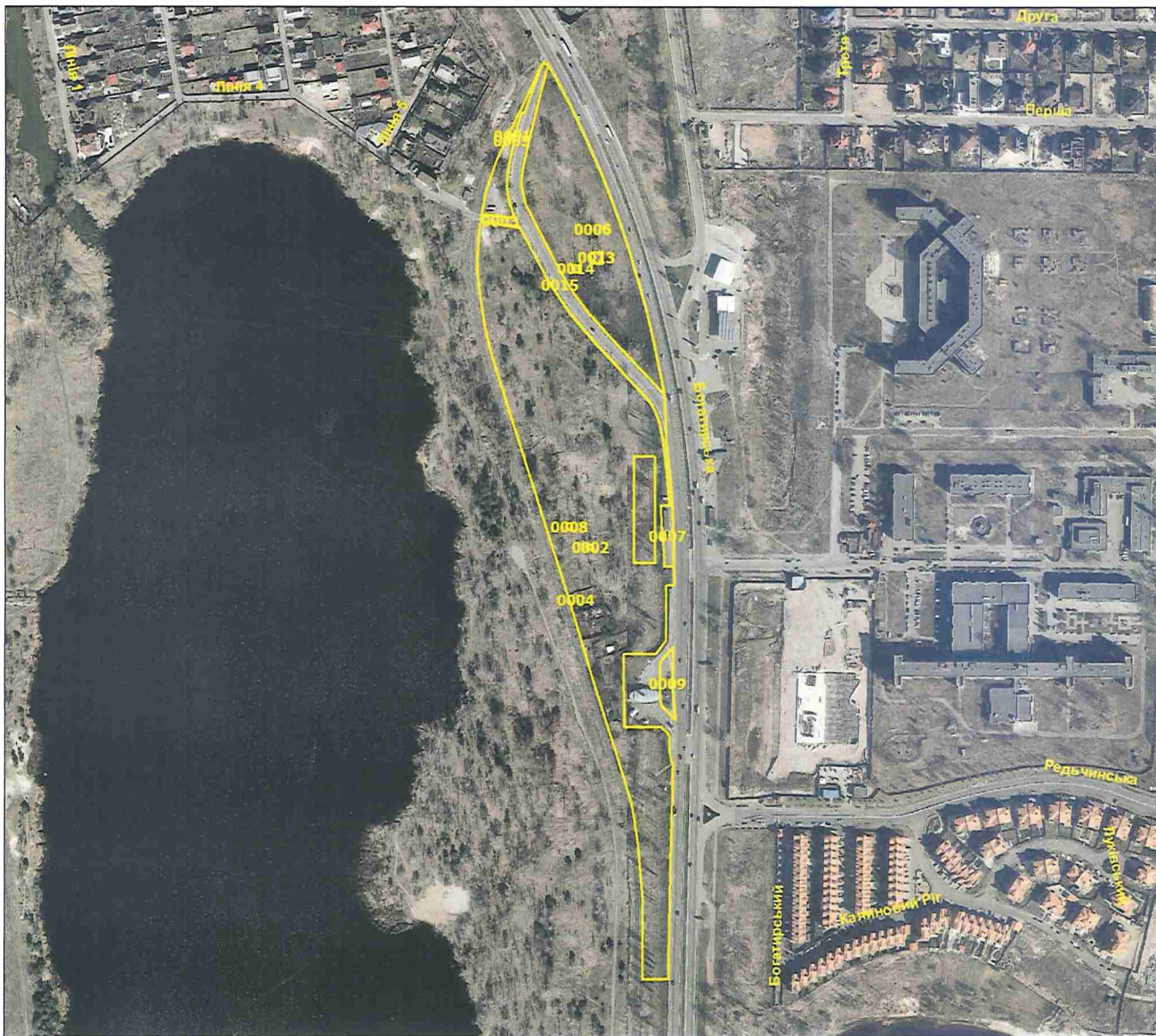

| № з/п | Кад. номер | Код цільового призначення | Площа (га) |
|-------|------------|---------------------------|------------|
| 1 | 0004 | 07.08 | 4,8127 |
| 2 | 0005 | 11.07 | 0,1474 |
| 3 | 0006 | 11.07 | 1,5581 |
| 4 | 0009 | 12.04 | 0,0669 |
| 5 | 0015 | 12.04 | 0,5297 |
| 6 | 0007 | 12.04 | 0,0584 |
| 7 | 0003 | 12.04 | 0,0281 |
| 8 | 0008 | 14.02 | 0,0032 |
| 9 | 0002 | 14.02 | 0,0028 |
| 10 | 0001 | 14.02 | 0,0005 |
| 11 | 0013 | 14.02 | 0,0120 |
| 12 | 0014 | 14.02 | 0,0038 |
| | Разом | | 7,2236 |

Умовні позначення:

— Межі земельних ділянок



| № з/п | Кад. номер | Код цільового призначення | Площа (га) |
|-------|------------|---------------------------|------------|
| 1 | 0004 | 12.04 | 0,5565 |
| 2 | 0003 | 12.04 | 0,5462 |
| | Разом | | 1,1027 |

Умовні позначення:

— Межі земельних ділянок

| № з/п | Кад. номер | Код цільового призначення | Площа (га) |
|-------|------------|---------------------------|------------|
| 1 | 0002 | 12.13 | 1,7197 |
| 2 | 0001 | 12.04 | 0,9784 |
| | Разом | | 2,6981 |



Умовні позначення:

— Межі земельних ділянок

| № з/п | Кад. номер | Код цільового призначення | Площа (га) |
|-------|------------|---------------------------|------------|
| 1 | 0004 | 12.13 | 1,1711 |
| 2 | 0002 | 12.04 | 1,1656 |
| 3 | 0001 | 12.04 | 1,1214 |
| | Разом | | 3,4581 |



Умовні позначення:

— Межі земельних ділянок



| № з/п | Кад. номер | Код цільового призначення | Площа (га) |
|-------|------------|---------------------------|------------|
| 1 | 0005 | 11.07 | 0,2074 |
| 2 | 0016 | 11.07 | 0,0473 |
| 3 | 0011 | 11.07 | 0,1366 |
| 4 | 0010 | 11.07 | 0,0709 |
| 5 | 0014 | 11.07 | 0,2264 |
| 6 | 0012 | 12.13 | 0,1325 |
| 7 | 0013 | 12.04 | 0,0815 |
| 8 | 0006 | 12.04 | 0,1110 |
| 9 | 0008 | 12.04 | 0,0427 |
| 10 | 0009 | 12.04 | 0,1480 |
| 11 | 0015 | 12.07 | 0,1460 |
| 12 | 0007 | 14.02 | 0,0083 |
| | Разом | | 1,3586 |

Умовні позначення:

— Межі земельних ділянок



| № з/п | Кад. номер | Код цільового призначення | Площа (га) |
|-------|------------|---------------------------|------------|
| 1 | 0002 | 03.20 | 0,1702 |
| 2 | 0004 | 08.01 | 0,9890 |
| 3 | 0003 | 12.04 | 0,0794 |
| 4 | 0001 | 12.04 | 0,0889 |
| | Разом | | 1,3275 |

Умовні позначення:

— Межі земельних ділянок

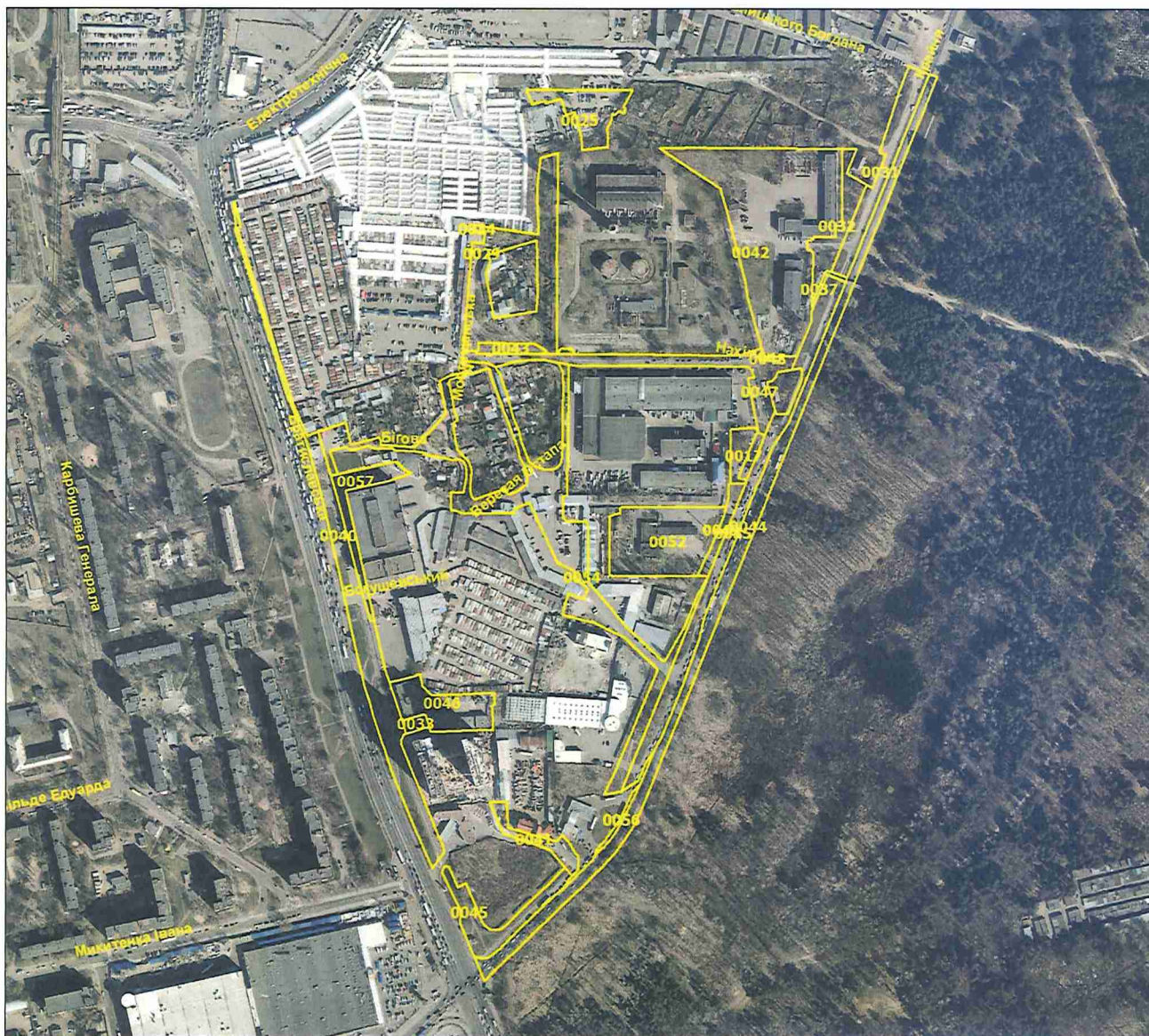

| № з/п | Кад. номер | Код цільового призначення | Площа (га) |
|-------|------------|---------------------------|------------|
| 1 | 0046 | 03.10 | 0,4355 |
| 2 | 0056 | 12.13 | 0,0286 |
| 3 | 0055 | 12.13 | 0,8950 |
| 4 | 0049 | 12.13 | 0,1115 |
| 5 | 0025 | 12.13 | 0,3475 |
| 6 | 0031 | 12.13 | 0,4546 |
| 7 | 0033 | 12.13 | 0,0386 |
| 8 | 0040 | 12.13 | 1,0952 |
| 9 | 0029 | 12.13 | 1,0131 |
| 10 | 0047 | 12.13 | 0,5698 |
| 11 | 0054 | 12.13 | 1,6834 |
| 12 | 0041 | 12.13 | 0,1623 |
| 13 | 0017 | 12.13 | 0,1147 |
| 14 | 0032 | 12.13 | 0,2754 |
| 15 | 0042 | 11.04 | 2,2729 |
| 16 | 0037 | 11.04 | 0,0234 |
| 17 | 0045 | 12.04 | 0,3607 |
| 18 | 0044 | 12.04 | 1,3230 |
| 19 | 0057 | 12.04 | 0,2615 |
| 20 | 0052 | 12.06 | 0,8415 |
| 21 | 0043 | 12.06 | 0,0852 |
| 22 | 0048 | 12.06 | 0,0062 |
| 23 | 0034 | 14.02 | 0,0058 |
| | Разом | | 12,4054 |

Умовні позначення:

— Межі земельних ділянок



| № з/п | Кад. номер | Код цільового призначення | Площа (га) |
|-------|------------|---------------------------|------------|
| 1 | 0004 | 02.10 | 1,5189 |
| 2 | 0009 | 02.10 | 0,1907 |
| 3 | 0011 | 03.10 | 0,1868 |
| 4 | 0003 | 03.10 | 0,0460 |
| 5 | 0025 | 02.12 | 0,0466 |
| 6 | 0001 | 02.12 | 0,0267 |
| 7 | 0008 | 12.13 | 0,0390 |
| 8 | 0005 | 12.04 | 0,0981 |
| 9 | 0010 | 12.04 | 0,0873 |
| 10 | 0007 | 12.04 | 0,1034 |
| 11 | 0002 | 12.07 | 0,0513 |
| 12 | 0012 | 14.02 | 0,0214 |
| | Разом | | 2,4162 |

Умовні позначення:

— Межі земельних ділянок



КИЇВСЬКА МІСЬКА РАДА

Терентьєву М. О.
Положишник В. О.

Прошу розглянути проєкт рішення від 20.08.2024
№ 08/231- 1170/ПР в установленому порядку.

Омельченко А. В.

Для контролю за проходженням та тиражування.

Володимир БОНДАРЕНКО

“20” серпня 2024 року
№ 08/231 – 1170/ПР

08/231-1170/MP
20.08.2024



УКРАЇНА

ВИКОНАВЧИЙ ОРГАН КИЇВСЬКОЇ МІСЬКОЇ РАДИ
(КИЇВСЬКА МІСЬКА ДЕРЖАВНА АДМІНІСТРАЦІЯ)

ДЕПАРТАМЕНТ ЗЕМЕЛЬНИХ РЕСУРСІВ

вул. Хрещатик, 32-а, м. Київ, 01001 тел. (044) 202 78 15
Контактний центр міста Києва (044) 15 51 E-mail: kyivland@kyivcity.gov.ua Код ЄДРПОУ 26199097

20.08.24. № 05715-СК-69746

Заступнику міського голови-
секретарю Київської міської ради
Володимиру БОНДАРЕНКУ

Шановний Володимире Володимировичу!

Департамент земельних ресурсів виконавчого органу Київської міської ради (Київської міської державної адміністрації) відповідно до частини третьої статті 26 Регламенту Київської міської ради, затвердженого рішенням Київської міської ради від 04.11.2021 № 3135/3176, направляє проект рішення Київської міської ради «Про затвердження технічних документацій із землеустрою щодо інвентаризації земель» (справа-контейнер 633245309) для подальшого опрацювання.

Додатки:

- проект рішення Київської міської ради «Про затвердження технічних документацій із землеустрою щодо інвентаризації земель» (633245309) на 31 арк. в 1 прим.;
- пояснювальна записка на 2 арк. в 1 прим.;
- оригінал технічної документації із землеустрою щодо інвентаризації земель (справа № 666495281) 1 книга в 1 прим.;
- оригінал технічної документації із землеустрою щодо інвентаризації земель (справа № 498524386) 1 книга в 1 прим.;
- оригінал технічної документації із землеустрою щодо інвентаризації земель (справа № 646205281) 1 книга в 1 прим.;
- оригінал технічної документації із землеустрою щодо інвентаризації земель (справа № 402522274) 1 книга в 1 прим.;
- оригінал технічної документації із землеустрою щодо інвентаризації земель (справа № 607355202) 1 книга в 1 прим.;
- оригінал технічної документації із землеустрою щодо інвентаризації земель (справа № 345257601) 1 книга в 1 прим.;

- оригінал технічної документації із землеустрою щодо інвентаризації земель (справа № 252087787) 1 книга в 1 прим.;
- оригінал технічної документації із землеустрою щодо інвентаризації земель (справа № 401523851) 1 книга в 1 прим.;
- оригінал технічної документації із землеустрою щодо інвентаризації земель (справа № 724002521) 2 книги в 1 прим.;
- оригінал технічної документації із землеустрою щодо інвентаризації земель (справа № 658135244) 1 книга в 1 прим.;
- оригінал технічної документації із землеустрою щодо інвентаризації земель (справа № 644565297) 1 книга в 1 прим.;
- оригінал технічної документації із землеустрою щодо інвентаризації земель (справа № 583852872) 1 книга в 1 прим.;
- оригінал технічної документації із землеустрою щодо інвентаризації земель (справа № 636615229) 1 книга в 1 прим.;
- оригінал технічної документації із землеустрою щодо інвентаризації земель (справа № 252755897) 1 книга в 1 прим..

З повагою

Директор



Валентина ПЕЛИХ

Текст проекту рішення у паперовому вигляді відповідає проекту в електронному вигляді на USB носії.

Начальник першого відділу
управління землеустрою та ринку земель
Департаменту земельних ресурсів
виконавчого органу Київської міської ради
(Київської міської державної адміністрації)



Олексій РІЗАНЕНКО